

CUENTA	NOMBRE	NATURALEZA	UE
1.1.1.3.1	BANCOS MONEDA NACIONAL	Deudora	
1.1.1.3.1.000	XXXXXXXXXXXXXXXXXXXX	Deudora	
1.1.1.3.1.007.0122	CTA. 1211563629 INGRESOS PROPIOS	Deudora	001
1.1.1.3.1.007.0123	CTA 1218035031 ASIGNACIÓN PARA FUNCIONAMIENTO IE 2022	Deudora	002
1.1.1.3.1.007.0125	CTA 072610012131698386 - SERVICIOS PERSONALES 2023	Deudora	001
1.1.1.3.1.007.0126	CTA 072610012140662060 - LISTA DE RAYA 2023	Deudora	001
1.1.1.3.1.007.0126	CTA 1234730907 FAIS-FISE CAPITAL 2023	Deudora	002
1.1.1.3.1.007.0127	CTA 1239565001 SOAPA CONVENIOS E INCENTIVOS DERIV DE LA COLAB FISCAL PARA EL ESTADO 2023	Deudora	002
1.1.1.3.1.007.0128	CTA 072610012478803258 - R-23 PROV. SALARIALES Y ECONOMICAS, FONDO DE ESTAB. DE LOS INGRESOS DE LAS E.F. 2023	Deudora	002
1.1.1.3.1.007.0129	CTA 1250388241 PP U080 APOYOS CENTROS Y ORG EDUC 2023	Deudora	002
1.1.1.3.1.007.0129	CTA 072610012140667104 - INGRESOS PROPIOS 2023	Deudora	001
1.1.1.3.1.007.0130	CTA 1255600760 SERVICIOS PERSONALES 2024	Deudora	001
1.1.1.3.1.007.0131	CTA 1255598876 LISTA DE RAYA 2024	Deudora	001
1.1.1.3.1.007.0132	CTA 1255601833 GASTOS DE OPERACION 2024	Deudora	001
1.1.1.3.1.007.0133	CTA 1255602924 FONDO ROTATORIO 2024	Deudora	001
1.1.1.3.1.007.0134	CTA 1255599930 INGRESOS PROPIOS 2024	Deudora	001
1.1.2.3.9	OTROS DEUDORES DIVERSOS POR COBRAR A CP	Deudora	
1.1.2.3.9.001	GASTOS A COMPROBAR	Deudora	
1.1.2.3.9.001.0054	ZURI NALLELLY RIVERA SANTIAGO	Deudora	001
1.1.2.3.9.001.0084	GASTOS DE NOMINA LISTA DE RAYA DIC 2022	Deudora	001
1.1.2.3.9.001.0085	KRISTAL IVONNE TRENADO LÓPEZ	Deudora	001
1.1.2.3.9.001.0086	PROVISION PARA PAGO DE IMPUESTOS	Deudora	001
1.1.2.3.9.010.9024	PRESTAMO QUIROGRAFARIO	Deudora	001
1.1.2.3.9.010.9025	PRESTAMO HIPOTECARIO	Deudora	001
1.1.2.3.9.010.9030	SRIA. DE ADMON. PAQUETE DE MATERIALES	Deudora	001
1.1.2.3.9.010.9031	SRIA. DE ADMON. CREDITO LINEA BLANCA	Deudora	001
1.1.2.3.9.010.9032	SRIA DE ADMON.PRESTAMOS DIRECTOS	Deudora	001
1.1.2.3.9.010.9034	VALE DE DESPENSA STPEISDCEO	Deudora	001
1.1.2.3.9.010.9061	IMPUESTOS SOBRE SUELDOS Y SALARIOS	Deudora	001
1.1.2.3.9.010.9069	IMPUESTO SOBRE LA RENTA	Deudora	001
1.1.2.3.9.010.9070	2 AL MILLAR (ICIC)	Deudora	001
1.1.2.3.9.010.9070	2 AL MILLAR (ICIC)	Deudora	002
1.1.2.3.9.010.9071	5 AL MILLAR PARA LA CMIC	Deudora	002
1.1.2.3.9.010.9071	5 AL MILLAR PARA LA CMIC	Deudora	001
1.1.2.3.9.010.9088	IMSS	Deudora	001
1.1.2.3.9.010.9090	SEGURO DE VIDA PERSONAL ADMTVO.BASE CONF	Deudora	001
1.1.2.3.9.010.9095	METLIFE MEXICO	Deudora	001
1.1.2.3.9.010.9096	SEGURO DE VIDA MMS	Deudora	001
1.1.2.3.9.010.9103	SEGUROS INBURSA	Deudora	001
1.1.2.3.9.010.9107	NUNEZ BANUET SERVICIOS FUNERARIOS	Deudora	001
1.1.2.3.9.010.9109	NACIONAL DE SERVICIOS FUNERARIOS A FUTURO S.A.	Deudora	001
1.1.2.3.9.010.9115	FONDO DE PENSIONES	Deudora	001
1.1.2.3.9.010.9152	CUOTA SINDICAL	Deudora	001
1.1.2.3.9.010.9156	FONACOT	Deudora	001
1.1.2.3.9.010.9169	RETARDOS E INASISTENCIAS	Deudora	001
1.1.2.3.9.010.9183	SU PAGO CHEDRAUI	Deudora	001
1.1.2.3.9.010.9190	OFEM OAXACA, S.A. DE C.V.	Deudora	001
1.1.2.3.9.010.9192	ETESA DE C.V.	Deudora	001
1.1.2.3.9.010.9195	COOPERATIVA ACREIMEX, S.C. DE R.L.	Deudora	001
1.1.2.3.9.010.9225	JUICIO EJECUTIVO MERCANTIL	Deudora	001
1.1.2.3.9.010.9234	FISOFO, S.A. DE C.V., SOCIEDAD FINANCIERA DE OBJETO MULTIPLE, ENTIDAD NO REGULADA	Deudora	001
1.1.2.3.9.010.9236	PUBLISEG, S.A. DE C.V.	Deudora	001
1.1.2.3.9.010.9256	NOMINA APOYO S.A.P.I. DE C.V.SOFOM,E.N.R.	Deudora	001
1.1.2.3.9.010.9260	COOPERATIVA SINVACREM S.C. DE A.P. DE R.L. C.V.	Deudora	001
1.1.2.3.9.010.9261	DIRECTODO MEXICO S.A.P.I. DE C.V.	Deudora	001
1.1.2.3.9.010.9264	DESCUENTOS POR PRESTAMOS MONTE DE PIEDAD	Deudora	001
1.1.2.3.9.010.9277	DXN EXPRESS, S.A. DE C.V. SOFOMENR	Deudora	001
1.1.2.3.9.010.9282	ATRUM MOTORS DE MEXICO S.A.DE C.V.	Deudora	001
1.1.2.3.9.010.9285	PREISNA, S.A DE C.V. SOFOM E.N.R	Deudora	001
1.1.2.3.9.010.9290	5 AL MILLAR ESTATAL PARA LA CONTRALORIA	Deudora	001
1.1.2.3.9.010.9296	FORTALEZA	Deudora	001

CUENTA	NOMBRE	NATURALEZA	UE
1.1.2.3.9.010.9299	ADEX	Deudora	001
1.1.2.3.9.010.9303	CREDIFOM	Deudora	001
1.1.2.3.9.010.9305	PRESTACION Y PARTICIPACION DE SERVICIOS, S.A. DE C.V.	Deudora	001
1.1.2.3.9.010.9306	IMPULSO NOMINA S.A. DE C.V.	Deudora	001
1.1.2.3.9.010.9309	BARACAF, S.A. DE C.V. SOFOM ENR	Deudora	001
1.1.2.3.9.010.9310	FACTOR PARA TI SAPI DE CV SOFOM ENR	Deudora	001
1.1.2.3.9.010.9317	CREGO, S.A. DE C.V. SOFOM E.N.R.	Deudora	001
1.1.2.3.9.010.9323	ACERCATE A TU NOMINA, S.A.P.I DE C.V.	Deudora	001
1.1.2.3.9.010.9333	SOLUCIONES EN PRESTAMOS IMADIE SAPI DE CV	Deudora	001
1.1.2.3.9.010.9335	LIBERTAD SERVICIOS FINANCIEROS S.A. DE C.V. S.F.P.	Deudora	001
1.1.2.3.9.010.9338	FALGO VENTURES, SAPI DE C.V. SOFOM, ENR.	Deudora	001
1.1.2.3.9.011.0055	GASTOS DE OPERACION PENDIENTES DE TRAMITAR EN CLC 'S	Deudora	001
1.1.2.3.9.011.0056	ARTURO JHOVANY GARCIA BELTRAN	Deudora	001
1.1.2.3.9.011.0057	C. MIRIAM ARAGÓN MENDEZ	Deudora	001
1.1.2.3.9.011.AOTM	SECRETARÍA DE FINANZAS(PROVISIÓN)	Deudora	001
1.1.2.3.9.011.AOTM	SECRETARÍA DE FINANZAS(PROVISIÓN)	Deudora	002
1.2.3.4.6	INFRAESTRUCTURA DE AGUA POTABLE, SANEAMIENTO, HIDROAGRÍCOLA Y CONTROL DE INUNDACIONES	Deudora	
1.2.3.4.6.001.0029	EQUIPAMIENTO ELECTROMECHANICO DE MACROTANQUE SAN JUAN CHAPULTEPEC SAPAO/FISE/2619/2017	Deudora	001
1.2.3.4.6.001.0030	CONSTRUCCION DE PLANTA POTABILIZADORA TRUJANO SAPAO/FISE/2895/2017	Deudora	001
1.2.3.4.6.001.0031	CONTRUCCION DE MACROTANQUE SAN JUAN CHAPULTEPEC (2A. ETAPA) SAPAO/FISE/2906/2017	Deudora	001
1.2.3.4.6.001.0032	EQUIPAMIENTO ELECTROMECHANICO DE TANQUE DE REBOMBEO MIGUEL HIDALGO SAPAO/FISE/2997/2017	Deudora	001
1.2.3.4.6.001.0033	EQUIPAMIENTO ELECTROMECHANICO DE TANQUE DE REBOMBEO LA FUNDICION SAPAO/FISE/2998/2017	Deudora	001
1.2.3.4.6.001.0034	CONSTRUCCION DE TANQUE DE DISTRIBUCION MIGUEL HIDALGO SAPAO/FISE/3622/2017	Deudora	001
1.2.3.4.6.001.0035	EQUIPAMIENTO ELECTROMECHANICO DE POZOS PROFUNDOS DE AGUA POTABLE EN EL MACROSECTOR SAN JUAN CHAPULTEP	Deudora	001
1.2.3.4.6.001.0036	CONST. DE SIST. DE AGUA POT. EN EL MACROS. SAN JUAN CHAPULT. (S MONTE ALB) SAPAO/CB-MASOAX/0043/2018	Deudora	001
1.2.3.4.6.001.0037	CONST DE INFRAEST DE AGUA POT P/MACROS ROSARIO MUNICIPIO OAXACA SAPAO FIES/0279/2018	Deudora	001
1.2.3.4.6.001.0038	CONT RED DE DIST DE AGUA POTAB COL AZUCENAS Y GUELAGUETZA SAPAO/FONREGION/2016	Deudora	001
1.2.3.4.6.001.0039	CONST PLANTA TRATAM AGUAS RESID U.A. TECNOLOGICO OAXACA SAPAO/FONREGION/5137/2016	Deudora	001
1.2.3.4.6.001.0040	CONST COLECTOR PLUVIAL TECNOLOGICO DE OAXACA SAPAO/FONREGION/4999/2016	Deudora	001
1.2.3.4.6.001.0041	CONST DRENAJE PLUVIAL CALZ MADERO (CALLE MONTES DE OCA) SAPAO/FONREGION/E21/2016	Deudora	001
1.2.3.4.6.001.0042	CONST INTERCONEXION RIO CHIQUITO SAPAO/FONREGION/E23/2016	Deudora	001
1.2.3.4.6.001.0043	CONST RED ATARJEAS DRENAJE SANITARIO COL AZUCENAS SAPAO/FONREGION/E11/2016	Deudora	001
1.2.3.4.6.001.0044	CONST RED ATARJEAS DRENAJE SANITARIO COL GUELAGUETZA SAPAO/FONREGION/E12/2016	Deudora	001
1.2.3.4.6.001.0045	PERFORACION POZO PROFUNDO CORTV SAPAO/CB-MASOAX/1998/2017	Deudora	001
1.2.3.4.6.001.0046	PERFORACION DE POZO PROFUNDO GESO SAPAO/CB-MASOAX/1999/2017	Deudora	001
1.2.3.4.6.001.0047	PERFORACION Y EQUIPAMIENTO ELECT DEL POZO PROFUNDO CANDIANI 2 SAPAO/APAUR/1158/2017	Deudora	001
1.2.3.4.6.001.0048	RECUPERACION DE CAUDAL Y EQUIPAMIENTO ELECTROM POZO PROFUNDO WALMART SAPAO/APAUR/1159/2017	Deudora	001
1.2.3.4.6.001.0049	PERFORACION Y EQUIPAMIENTO ELECTROM DEL POZO PROFUNDO DIF. SAPAO/APAUR/1162/2017	Deudora	001
1.2.3.4.6.001.0050	CONSTRUCCION DE TANQUE DE ALMACENAMIENTO LA PLANCHA. SAPAO/DPE/CB-MASOAX/2002/2017	Deudora	001
1.2.3.4.6.001.0051	PERFORAC. EQUIPAM., AMPLIAC. RAMAL ELECT. LINEA COND. INTERCON. POZO ICAPET. SAPAO/APAUR/1166/2017	Deudora	001
1.2.3.4.6.001.0052	CONST. LINEA CONDUC. INTERCON., POZOS PLANTA POTABIL., TRUJANO 2A. ETAPA SAPAO/CB-MASOAX/2000/2017	Deudora	001
1.2.3.4.6.001.0053	CONST. LINEA COND. AGUA POTAB REBOMB. FUNDICION A TANQUE MONTEALBAN PARTE ALTA SAPAO/CB-MASOAX/2017	Deudora	001

CUENTA	NOMBRE	NATURALEZA	UE
1.2.3.4.6.001.0054	CONST. LINEA COND. AGUA POT. REBOMB MIGUEL HIDALGO A TANQ. ALMAC. PLANCHA SAPAO/CB-MASOAX/2004/2017	Deudora	001
1.2.3.4.6.001.0055	CONST. 2 SUBCOLECTORES SANITARIOS MUNICIO OAXACA DE JUAREZ SAPAO/DPE/FONREGION/3746/2017	Deudora	001
1.2.3.4.6.001.0056	CONST. COLECTOR SANITARIO MARGEN DERECHA RIO ATOYAC. SAPAO/FFI/5074/2017	Deudora	001
1.2.3.4.6.001.0057	EQUIPAMIENTO DE INFRAEST. HIDRAULICA MACROSECTOR SAN JUAN CHAPULTEPEC SAPAO/AUT/0676/2019	Deudora	001
1.2.3.4.6.001.0058	RECUPER. CAUDAL Y EQUIPAM. ELECTROMECHANICO DEL POZO PROFUNDO GLORIETA SAPAO/AUT/0963/2019	Deudora	001
1.2.3.4.6.001.0059	RECUPER. CAUDAL Y EQUIPAM. ELECTROMEC. POZO PROFUNDO PUEBLO NUEVO TECNOLOGICO SAPAO/AU/0964/2019	Deudora	001
1.2.3.4.6.001.0060	RECUPER. CAUDAL Y EQUIPAM. ELECTROMEC. DEL POZO PROFUNDO 6 ACUEDUCTO SAPAO/AUT/0965/2019	Deudora	001
1.2.3.4.6.001.0061	RECUPER. CAUDAL Y EQUIPAM. ELECTROMEC. POZO PROFUNDO CANDIANI 3 SAPAO/AUT/0966/2019	Deudora	001
1.2.3.4.6.001.0062	RECUPER. CAUDAL Y EQUIPAM. ELECTROMEC. POZO PROFUNDO MONTOYA SAPAO/AUT/0967/2019	Deudora	001
1.2.3.4.6.001.0063	RECUPER. CAUDAL Y EQUIPAM. ELECTROMENC. POZO PROFUNDO PUEBLO NUEVO LAURELES SAPAO/AUT/0968/2019	Deudora	001
1.2.3.4.6.001.0064	RECUPER. CAUDAL Y EQUIPAM. ELECTROM. POZO PROFUNDO 17 AEREOPUERTO SAPAO/AUT/0969/2019	Deudora	001
1.2.3.4.6.001.0065	RECUPER. CAUDAL Y EQUIPAM. ELECTROM. POZO PROFUNDO 2 ACUEDUCTO SAPAO/AUT/0970/2019	Deudora	001
1.2.3.4.6.001.0066	RECUPER. CAUDAL Y EQUIPAM. ELECTROM. POZO PROFUNDO SAUCES 1 SAPAO/AUT/0971/2019	Deudora	001
1.2.3.4.6.001.0067	RECUPER. CAUDAL Y EQUIPAM. ELECTROMEC. POZO PROFUNDO SAUCES 2 SAPAO/AUT/0972/2019	Deudora	001
1.2.3.4.6.001.0068	AMPLIAC. SISTEMA DE AGUA POTABLE DEL MACROSECTOR PUEBLO NUEVO, PUEBLO NUEVO PARTE ALTA Y VIGUERA	Deudora	001
1.2.3.4.6.001.0069	EQUIPAMIENTO Y AMPLIACION DE RAMAL ELECTRICO Y OBRAS COMPLEMENTARIAS EN SAN SEBASTIAN TUTLA	Deudora	001
1.2.3.4.6.001.0070	SUSTITUCION EQUIPAMIENTO Y OBRAS COMPLEMENTARIAS POZO PROFUNDO PARA EL SUMINISTRO DE LA CENTRAL DE ABASTO	Deudora	001
1.2.3.4.6.001.0071	PERFORACION EQUIPAMIENTO Y CONST. DE OBRAS COMPLEMENTARIAS DE POZO ZANARA P/SUMINISTRO DE AGUA PLANTA TRUJANO	Deudora	001
1.2.3.4.6.001.0072	CONSTRUCCION Y EQUIPAMIENTO DE TANQUE DE TRANSICION P/MACROTANQUE SAN JUAN CHAPULTEPEC	Deudora	001
1.2.3.4.6.001.0073	CONSTRUCCION DE INFRAESTRUCTURA HIDRAULICA EN EL SECTOR RIO BLANCO, OAXACA DE JUAREZ	Deudora	001
1.2.3.4.6.001.0074	CONSTRUCCION DE INFRAESTRUCTURA HIDRAULICA EN EL SECTOR GUADALUPE VICTORIA, OAXACA DE JUAREZ	Deudora	001
1.2.3.4.6.001.0075	CONST. DE SUBCOLECTOR DE DRENAJE SANITARIO, ZONA AFECTADA POR INCENDIO EN LA CENTRAL DE ABASTO, OAXACA DE JUAREZ	Deudora	001
1.2.3.4.6.001.0076	CONST. DE SUBCOLECTOR DE DRENAJE PLUVIAL, ZONA AFECTADA POR INCENDIO EN LA CENTRAL DE ABASTO, OAXACA DE JUAREZ	Deudora	001
1.2.3.4.6.001.0077	CONST. DE RED DE CONDUCCION DE AGUA POTABLE, ZONA AFECTADA POR INCENDIO EN LA CENTRAL DE ABASTO, MUNICIPIO DE OAXACA DE JUAREZ	Deudora	001
1.2.3.4.6.001.0078	CONST. DE SUBCOLECTOR DE DRENAJE SANITARIO, EN LAS ZONAS ADYACENTES DE LA CENTRAL DE ABASTO, OAXACA DE JUAREZ	Deudora	001
1.2.3.4.6.001.0079	CONST. DE SUBCOLECTOR DE DRENAJE PLUVIAL, EN LAS ZONAS ADYACENTES DE LA CENTRAL DE ABASTO, OAXACA DE JUAREZ	Deudora	001
1.2.3.4.6.001.0080	CONSTRUCCION DE RED DE CONDUCCION DE AGUA POTABLE EN LAS ZONAS ADYACENTES A LA CENTRAL DE ABASTO, OAXACA DE JUAREZ	Deudora	001
1.2.3.4.6.001.0081	CONSTRUCC. DE SISTEMA DE AGUA POTABLE EN EL MACROSECTOR SAN JUAN CHAPULTEPEC (SECTOR LA PLANCHA)	Deudora	001
1.2.3.4.6.001.0082	CONSTRUCC. DE SISTEMA DE AGUA POTABLE EN EL MACROSECTOR SAN JUAN CHAPULTEPEC (SECTOR LA FUNDICION BAJO)	Deudora	001
1.2.3.4.6.001.0083	CONSTRUCC. DE SISTEMA DE AGUA POTABLE EN EL MACROSECTOR SAN JUAN CHAPULTEPEC (SECTOR MIGUEL HIDALGO ALTO)	Deudora	001
1.2.3.4.6.001.0084	CONSTRUCC. DE SISTEMA DE AGUA POTABLE EN EL MACROSECTOR SAN JUAN CHAPULTEPEC (SECTOR MIGUEL HIDALGO BAJO)	Deudora	001
1.2.3.4.6.001.0085	CONSTRUCC. DE SISTEMA DE AGUA POTABLE EN EL MACROSECTOR SAN JUAN CHAPULTEPEC (SECTOR SANTA ANITA BAJO)	Deudora	001

CUENTA	NOMBRE	NATURALEZA	UE
1.2.3.4.6.001.0089	CONTRATO SAPAO/CBNB-2000MDP/1063/2020: REHABILITACIÓN Y AMPLIACION DE LA INFRAESTRUCTURA HIDRAULICA, SECTOR PUEBLO NUEVO, OAXACA.	Deudora	001
1.2.3.4.6.001.0090	SAPAO/AD/FISE/0600/2022 REHAB. DE DRENAJE SANITARIO MARGEN DERECHA AV. SIMBOLOS PATRIOS, STA. CRUZ XOXOCOTLÁN	Deudora	001
1.2.3.4.6.001.0091	SAPAO/AD/FISE/0740/2022 REHAB. DE DRENAJE SANITARIO EN LA CALLES ANTONIO SALA NUEVA Y 18 DE JULIO, COL. GUELATAO, STA. LUCIA DEL CAMINO	Deudora	001
1.2.3.4.6.001.0092	SAPAO/AD/API21/0617/2022 REHAB. DE DRENAJE SANITARIO EN COL. LA PAZ, STA. CRUZ XOXOCOTLÁN (1A. ETAPA)	Deudora	001
1.2.3.4.6.001.0093	SAPAO/AD/API21/0699/2022 REHAB. DE DRENAJE SANITARIO EN COL. LA PAZ, STA. CRUZ XOXOCOTLÁN (2A. ETAPA)	Deudora	001
1.2.3.4.6.001.0094	SAPAO/IRE/FISE/0507/2022 REHAB. DE DRENAJE SANITARIO EN LAS CALLES VICENTE GUERRERO, JORGE L. TAMAYO ESQUINA AV. UNIVERSIDAD, AGENCIA DE CANDIANI, OAXACA DE JUAREZ, OAX.,	Deudora	001
1.2.3.4.6.001.0095	SAPAO/AD/FISE/0735/2022 REHAB. DE DRENAJE SANITARIO EN COL. GOMEZ SANDOVAL 2A. ETAPA.	Deudora	001
1.2.3.4.6.001.0096	SAPAO/AD/AOOPIE/1165/222975/2022 REHAB. DE POZO PROFUNDO ROSARIO MUNICIPIO DE SANTA CRUZ LUCIA	Deudora	001
1.2.3.5.3	CONSTRUCCIÓN DE OBRAS PARA EL ABASTECIMIENTO DE AGUA, PETRÓLEO, GAS, ELECTRICIDAD Y TELECOMUNICACIÓN	Deudora	
1.2.3.5.3.613.09ZT	REHABILITACIÓN DE POZO PROFUNDO DE AGUA ENTUBADA, PUEBLO NUEVO LAURELES EN LA LOCALIDAD DE OAXACA DE JUÁREZ, MUNICIPIO DE OAXACA DE JUÁREZ	Deudora	002
1.2.3.5.3.613.09ZV	REHABILITACION DE POZO PROFUNDO DE AGUA ENTUBADA, VICENTE SUAREZ EN LA LOCALIDAD DE OAXACA DE JUAREZ, MUNICIPIO DE OAXACA DE JUAREZ	Deudora	002
1.2.3.5.3.613.09ZX	REHABILITACIÓN DE POZO PROFUNDO DE AGUA ENTUBADA, TRUJANO EN LA LOCALIDAD DE OAXACA DE JUÁREZ, MUNICIPIO DE OAXACA DE JUÁREZ	Deudora	002
1.2.3.5.3.613.09ZZ	REHABILITACIÓN DE POZO PROFUNDO DE AGUA ENTUBADA, "HUMEDAD 1" EN LA LOCALIDAD DE OAXACA DE JUÁREZ, MUNICIPIO DE OAXACA DE JUÁREZ	Deudora	002
1.2.3.5.3.613.OAZO	REHABILITACION DEL SISTEMA DE AGUA POTABLE, ENTRE LAS CALLES BOULEVARD EDUARDO VASCONCELOS - AV. LAZARO CARDENAS - 5 DE FEBRERO Y CALLE DEL REFUGIO, COLONIA CENTRO, LOCALIDAD DE OAXACA DE JUÁREZ, MUNI	Deudora	002
1.2.3.5.3.613.OB1X	REHABILITACION DE POZO PROFUNDO DE AGUA ENTUBADA, 3 AEROPUERTO EN LA LOCALIDAD DE SANTA CRUZ XOXOCOTLAN, MUNICIPIO DE SANTA CRUZ XOXOCOTLAN	Deudora	002
1.2.3.5.3.613.OB1Z	REHABILITACION DE POZO PROFUNDO DE AGUA ENTUBADA, 17 AEROPUERTO EN LA LOCALIDAD DE OAXACA DE JUAREZ, MUNICIPIO DE OAXACA DE JUAREZ	Deudora	002
1.2.3.5.3.613.OB21	CONSTRUCCION DE POZO PROFUNDO DE AGUA ENTUBADA 21 AEROPUERTO, EN LA LOCALIDAD DE SANTA CRUZ XOXOCOTLAN, MUNICIPIO DE SANTA CRUZ XOXOCOTLAN	Deudora	002
1.2.3.5.3.613.OB23	REHABILITACION DE POZO PROFUNDO DE AGUA ENTUBADA 15 AEROPUERTO, EN LA LOCALIDAD DE SAN ANTONIO DE LA CAL, SAN ANTONIO DE LA CAL	Deudora	002
1.2.3.5.3.613.OB25	CONSTRUCCION DE POZO PROFUNDO DE AGUA ENTUBADA 3 ACUEDUCTO, EN LA LOCALIDAD DE SANTA CRUZ XOXOCOTLAN, MUNICIPIO DE SANTA CRUZ XOXOCOTLAN	Deudora	002
1.2.3.5.3.613.OB27	REHABILITACION DE POZO PROFUNDO DE AGUA ENTUBADA, 4 AEROPUERTO EN LA LOCALIDAD DE SANTA CRUZ XOXOCOTLAN, MUNICIPIO DE SANTA CRUZ XOXOCOTLAN	Deudora	002
1.2.3.5.3.613.OB29	CONSTRUCCIÓN DE PRESA BAJO TIERRA EN LA LOCALIDAD DE GUADALUPE VICTORIA, MUNICIPIO DE OAXACA DE JUAREZ	Deudora	002
1.2.3.5.3.613.OB2B	MANTENIMIENTO DE POZOS PROFUNDOS DE AGUA ENTUBADA DE LA LOCALIDAD DE OAXACA DE JUAREZ, MUNICIPIO OAXACA DE JUAREZ	Deudora	002
1.2.3.5.3.613.OB2C	MANTENIMIENTO DE POZOS PROFUNDOS DE AGUA ENTUBADA DE LA LOCALIDAD DE SANTA CRUZ XOXOXOTLAN, MUNICIPIO SANTA CRUZ XOXOCOTLAN	Deudora	002
1.2.3.5.3.613.OB2D	MANTENIMIENTO DE POZOS PROFUNDOS DE AGUA ENTUBADA DE LA LOCALIDAD DE SAN JACINTO AMILPAS, MUNICIPIO SAN JACINTO AMILPAS	Deudora	002
1.2.3.5.3.613.OB2E	MANTENIMIENTO DE POZOS PROFUNDOS DE AGUA ENTUBADA DE LA LOCALIDAD DE SANTA LUCIA DEL CAMINO, MUNICIPIO SANTA LUCIA DEL CAMINO	Deudora	002
1.2.3.5.3.613.OB2G	CONSTRUCCION DE POZO PROFUNDO DE AGUA ENTUBADA 20 AEROPUERTO, EN LA LOCALIDAD DE SANTA CRUZ XOXOCOTLAN, MUNICIPIO DE SANTA CRUZ XOXOCOTLAN	Deudora	002
1.2.3.5.3.613.OB2I	REHABILITACIÓN DEL SISTEMA DE AGUA POTABLE EN BARRIO XOCHIMILCO EN LA LOCALIDAD DE OAXACA DE JUÁREZ, MUNICIPIO DE OAXACA DE JUÁREZ	Deudora	002
1.2.3.5.3.613.OB2K	REHABILITACIÓN DE LA RED DE DISTRIBUCIÓN DE AGUA POTABLE EN LA 2A. Y 3A. ETAPAS DE LA UNIDAD HABITACIONAL INFONAVIT IRO DE MAYO EN LA LOCALIDAD DE OAXACA DE JUÁREZ, MUNICIPIO DE OAXACA DE JUÁREZ	Deudora	002

CUENTA	NOMBRE	NATURALEZA	UE
1.2.3.5.3.613.OB2M	REHABILITACIÓN DEL SISTEMA DE AGUA POTABLE DE LAS CALLES FERNANDO MONTES DE OCA - NIÑOS HEROES - ALHELI - PANORAMICAS DEL FORTIN Y PRIV. DEL PUNTO EN LA LOCALIDAD DE OAXACA DE JUAREZ, MUNICIPIO DE OA	Deudora	002
1.2.3.5.3.613.OBN9	REHABILITACION DE POZO PROFUNDO DE AGUA ENTUBADA, 3 AEROPUERTO EN LA LOCALIDAD DE SANTA CRUZ XOXOCOTLAN, MUNICIPIO DE SANTA CRUZ XOXOCOTLAN	Deudora	002
1.2.3.5.3.613.OBNB	REHABILITACION DE POZO PROFUNDO DE AGUA ENTUBADA, 17 AEROPUERTO EN LA LOCALIDAD DE OAXACA DE JUAREZ, MUNICIPIO DE OAXACA DE JUAREZ	Deudora	002
1.2.3.5.3.613.OBND	CONSTRUCCION DE POZO PROFUNDO DE AGUA ENTUBADA 21 AEROPUERTO, EN LA LOCALIDAD DE SANTA CRUZ XOXOCOTLAN, MUNICIPIO DE SANTA CRUZ XOXOCOTLAN	Deudora	002
1.2.3.5.3.613.OBNF	REHABILITACION DE POZO PROFUNDO DE AGUA ENTUBADA 15 AEROPUERTO, EN LA LOCALIDAD DE SAN ANTONIO DE LA CAL, SAN ANTONIO DE LA CAL	Deudora	002
1.2.3.5.3.613.OBNH	CONSTRUCCION DE POZO PROFUNDO DE AGUA ENTUBADA 3 ACUEDUCTO, EN LA LOCALIDAD DE SANTA CRUZ XOXOCOTLAN, MUNICIPIO DE SANTA CRUZ XOXOCOTLAN	Deudora	002
1.2.3.5.3.613.OBNJ	REHABILITACION DE POZO PROFUNDO DE AGUA ENTUBADA, 4 AEROPUERTO EN LA LOCALIDAD DE SANTA CRUZ XOXOCOTLAN, MUNICIPIO DE SANTA CRUZ XOXOCOTLAN	Deudora	002
1.2.3.5.3.613.OBYQ	REHABILITACION DE POZO PROFUNDO DE AGUA ENTUBADA, CANDIANI II EN LA LOCALIDAD DE OAXACA DE JUAREZ, MUNICIPIO DE OAXACA DE JUAREZ	Deudora	002
1.2.3.5.3.613.OC80	CONSTRUCCION DE POZO PROFUNDO DE AGUA ENTUBADA 20 AEROPUERTO, EN LA LOCALIDAD DE SANTA CRUZ XOXOCOTLAN, MUNICIPIO DE SANTA CRUZ XOXOCOTLAN	Deudora	002
1.2.3.5.4	DIVISIÓN DE TERRENOS Y CONSTRUCCIÓN DE OBRAS DE URBANIZACIÓN EN PROCESO	Deudora	
1.2.3.5.4.614.OAZS	CONSTRUCCIÓN DE LA RED DE ALCANTARILLADO EN CALLE FRANCISCO ZARCO, TRAMO EULALIO GUTIERREZ Y MÁRTIRES DE TACUBAYA, COL. REFORMA AGRARIA, LOCALIDAD SANTA CRUZ XOXOCOTLÁN, MUNICIPIO DE SANTA CRUZ XOXOCO	Deudora	002
1.2.3.5.4.614.OAZY	REHABILITACION DE DRENAJE SANITARIO EN LA CALLE CALLE MARGARITA MAZA DE JUAREZ, COLONIA MIGUEL ALEMAN, LOCALIDAD OAXACA DE JUAREZ, MUNICIPIO OAXACA DE JUAREZ	Deudora	002
1.2.3.5.4.614.OAZZ	REHABILITACION DE DRENAJE SANITARIO EN CALLE FRANCISCO ZARCO, TRAMO EULALIO GUTIERREZ Y MARTIREZ DE TACUBAYA, COLONIA REFORMA AGRARIA, LOCALIDAD SANTA CRUZ XOXOCOTLAN, MUNICIPIO SANTA CRUZ XOXOCOTLAN	Deudora	002
1.2.3.5.4.614.OB2O	MANTENIMIENTO DE DRENAJE SANITARIO EN CALLES DE LA LOCALIDAD DE OAXACA DE JUAREZ MUNICIPIO OAXACA DE JUAREZ	Deudora	002
1.2.3.5.4.614.OB2P	MANTENIMIENTO DE DRENAJE SANITARIO EN CALLES DE LA LOCALIDAD DE SAN JACINTO AMILPAS, MUNICIPIO SAN JACINTO AMILPAS	Deudora	002
1.2.3.5.4.614.OB2Q	MANTENIMIENTO DE DRENAJE SANITARIO EN CALLES DE LA LOCALIDAD DE SANTA CRUZ XOCOCOTLAN MUNICIPIO SANTA CRUZ XOXOCOTLAN	Deudora	002
1.2.3.5.4.614.OB2S	ELABORACION DE ESTUDIO Y PROYECTO PARA LA REHABILITACIÓN DEL SISTEMA DE DRENAJE SANITARIO PARA EL SANEAMIENTO DEL RÍO SALADO EN EL MUNICIPIO DE OAXACA DE JUAREZ Y ZONA CONURBADA	Deudora	002
1.2.3.5.4.614.OB2U	REHABILITACION DE DRENAJE SANITARIO TRAMO PUENTE JOSE LOPEZ ALAVEZ a CALZADA HEROES DE CHAPULTEPEC, LOCALIDAD OAXACA DE JUAREZ, MUNICIPIO OAXACA DE JUAREZ	Deudora	002
1.2.3.5.4.614.OB2W	ELABORACIÓN DE ESTUDIO Y PROYECTO EJECUTIVO DE REHABILITACIÓN DEL SISTEMA DE DRENAJE SANITARIO PARA EL SANEAMIENTO DEL RIO ATOYAC EN EL MUNICIPIO DE OAXACA DE JUÁREZ Y ZONA CONURBADA	Deudora	002
1.2.3.5.4.614.OB2Y	REHABILITACIÓN DE DRENAJE SANITARIO, TRAMOS CALLE FELIX ROMERO - RIO BLANCO - JOSE LOPEZ ALAVEZ, LOCALIDAD OAXACA DE JUAREZ, MUNICIPIO DE OAXACA DE JUAREZ	Deudora	002
1.2.3.5.4.614.OB30	REHABILITACIÓN DEL DRENAJE SANITARIO EN EL CRUCE DE LOS RÍOS SALADO Y JALATLACO, LOCALIDAD DE SANTA LUCIA DEL CAMINO, MUNICIPIO SANTA LUCIA DEL CAMINO	Deudora	002
1.2.3.5.4.614.OB32	REHABILITACION DE DRENAJE SANITARIO EN TRAMO DE CALLES HIDALGO - A RIVERAS DEL ATOYAC, LOCALIDAD OAXACA DE JUAREZ, MUNICIPIO OAXACA DE JUAREZ	Deudora	002
1.2.3.5.4.614.OB34	MANTENIMIENTO DE DRENAJE SANITARIO, MARGEN DERECHA DEL RIO SALADO, LOCALIDAD SANTA LUCIA DEL CAMINO, MUNICIPIO SANTA LUCIA DEL CAMINO	Deudora	002
1.2.3.5.4.614.OB35	MANTENIMIENTO DE DRENAJE SANITARIO, MARGEN DERECHA DEL RIO SALADO, LOCALIDAD OAXACA DE JUAREZ, MUNICIPIO OAXACA DE JUAREZ	Deudora	002
1.2.3.5.4.614.OB36	MANTENIMIENTO DE DRENAJE SANITARIO, MARGEN DERECHA DEL RIO SALADO, LOCALIDAD SAN ANTONIO DE LA CAL, MUNICIPIO SAN ANTONIO DE LA CAL	Deudora	002

CUENTA	NOMBRE	NATURALEZA	UE
1.2.3.5.4.614.OBYO	CONSTRUCCIÓN DE DRENAJE PLUVIAL EN CALLES 18 DE JULIO, ANTONIO SALANUEVA Y SAN LUIS POTOSÍ DE LAS COLONIAS GUELATAO Y BAJÍO, LOCALIDAD SANTA LUCIA DEL CAMINO, MUNICIPIO DE SANTA LUCIA DEL CAMINO	Deudora	002
1.2.3.5.4.614.OC7P	MANTENIMIENTO DE DRENAJE SANITARIO EN CALLES DE LA LOCALIDAD DE OAXACA DE JUAREZ MUNICIPIO OAXACA DE JUAREZ	Deudora	002
1.2.3.5.4.614.OC7Q	MANTENIMIENTO DE DRENAJE SANITARIO EN CALLES DE LA LOCALIDAD DE SAN JACINTO AMILPAS, MUNICIPIO SAN JACINTO AMILPAS	Deudora	002
1.2.3.5.4.614.OC7R	MANTENIMIENTO DE DRENAJE SANITARIO EN CALLES DE LA LOCALIDAD DE SANTA CRUZ XOCOCOTLAN MUNICIPIO SANTA CRUZ XOCOCOTLAN	Deudora	002
1.2.3.5.4.614.OCIA	MANTENIMIENTO DE DRENAJE SANITARIO, MARGEN DERECHA DEL RIO SALADO, LOCALIDAD SANTA LUCIA DEL CAMINO, MUNICIPIO SANTA LUCIA DEL CAMINO	Deudora	002
1.2.3.5.4.614.OCIB	MANTENIMIENTO DE DRENAJE SANITARIO, MARGEN DERECHA DEL RIO SALADO, LOCALIDAD OAXACA DE JUAREZ, MUNICIPIO OAXACA DE JUAREZ	Deudora	002
1.2.3.5.4.614.OCIC	MANTENIMIENTO DE DRENAJE SANITARIO, MARGEN DERECHA DEL RIO SALADO, LOCALIDAD SAN ANTONIO DE LA CAL, MUNICIPIO SAN ANTONIO DE LA CAL	Deudora	002
1.2.4.1.1	MUEBLES DE OFICINA Y ESTANTERÍA	Deudora	
1.2.4.1.1.001	MUEBLES DE OFICINA Y ESTANTERÍA	Deudora	
1.2.4.1.1.001.0001	ARCHIVERO	Deudora	001
1.2.4.1.1.001.0002	BURO	Deudora	001
1.2.4.1.1.001.0003	CAJONERA	Deudora	001
1.2.4.1.1.001.0004	CREDENZA	Deudora	001
1.2.4.1.1.001.0005	ESCRITORIO	Deudora	001
1.2.4.1.1.001.0007	LIBRERO	Deudora	001
1.2.4.1.1.001.0008	LOCKER	Deudora	001
1.2.4.1.1.001.0009	MESA	Deudora	001
1.2.4.1.1.001.0011	SILLA	Deudora	001
1.2.4.1.1.001.0012	SILLON	Deudora	001
1.2.4.1.1.001.0013	SOFA	Deudora	001
1.2.4.1.1.001.0017	DISPENSADOR DE AGUA FRIA Y CALIENTE	Deudora	001
1.2.4.1.1.001.0020	GABINETE TRIPPP-LITE SRWF3UDG RACK CABINET	Deudora	001
1.2.4.1.1.001.0021	CONJUNTO SECRETARIAL PERAL/NEGRO, L-INEA BASICO SICIPO NO. 878263	Deudora	001
1.2.4.1.1.001.0022	SILLA DE OFICINA TAPIZADA EN MALLA DEPORTIVA MOD. 45684 SICIPO NO. 878264	Deudora	001
1.2.4.1.1.001.0023	ESCRITORIO 1.50 X .70 X .76 CAOBA/NEGRO, MOD. ES-4 SICIPO NO. 878251	Deudora	001
1.2.4.1.1.001.0024	SILLA DE OFICINA TAPIZADA EN MALLA DEPORTIVA MOD. 45684 SICIPO NO. 878252	Deudora	001
1.2.4.1.1.001.0025	# INVENTARIO 31409 MODULO O CUBICULO DESARMABLE	Deudora	001
1.2.4.1.3	EQUIPO DE CÓMPUTO Y DE TECNOLOGÍAS DE LA INFORMACIÓN	Deudora	
1.2.4.1.3.001	EQUIPO DE CÓMPUTO Y DE TECNOLOGÍAS DE LA INFORMACIÓN	Deudora	
1.2.4.1.3.001.0001	COMPUTADORA	Deudora	001
1.2.4.1.3.001.0002	COMPUTADORA PORTATIL	Deudora	001
1.2.4.1.3.001.0003	COPIADORA	Deudora	001
1.2.4.1.3.001.0004	CPU	Deudora	001
1.2.4.1.3.001.0005	IMPRESORA	Deudora	001
1.2.4.1.3.001.0006	RUTEADOR	Deudora	001
1.2.4.1.3.001.0007	GABINETE	Deudora	001
1.2.4.1.3.001.0008	REGULADOR DE VOLTAJE	Deudora	001
1.2.4.1.3.001.0012	MONITOR	Deudora	001
1.2.4.1.3.001.0013	SWITCH	Deudora	001
1.2.4.1.3.001.0014	DISCO DURO EXTERNO	Deudora	001
1.2.4.1.3.001.0015	MEMORIA RAM	Deudora	001
1.2.4.1.3.001.0016	PROCESADOR HP	Deudora	001
1.2.4.1.3.001.0017	SERVIDOR HP	Deudora	001
1.2.4.1.3.001.0018	MULTIFUNCIONAL	Deudora	001
1.2.4.1.3.001.0020	TARJETA MADRE	Deudora	001
1.2.4.1.3.001.0021	LAPTOP ALL IN ONE LENOVO IDEACENTRE 510-ZZASR	Deudora	001
1.2.4.1.3.001.0022	PC. ALL IN ONE LENOVO THINGCENTRE M93Z PROC.COREL I5, I7 8GB	Deudora	001
1.2.4.1.3.001.0023	PC AIO ACER AZ20-780-MB PROC. CORE I3 AGB	Deudora	001
1.2.4.1.3.001.0024	LAPTOP ACER E5-575-526A, ACER E5-475-57QS	Deudora	001
1.2.4.1.3.001.0025	LAPTOP HP ZBOOK 14G2	Deudora	001
1.2.4.1.3.001.0026	PC LENOVO THINGCENTRE M700Z ALL IN ONE	Deudora	001
1.2.4.1.3.001.0027	KIT DE MANTENIMIENTO PARA HP P4515X	Deudora	001
1.2.4.1.3.001.0028	ALL IN ONE HP 205 G3, AMD E2, 4GB GB, WINDOWS 10 HOME	Deudora	001
1.2.4.1.3.001.0029	IMPRESORA MULTIFUNCIONAL HP S PRINT SS391B#B16	Deudora	001
1.2.4.1.3.001.0030	SERVIDOR NAS SYNOLOGY RS816	Deudora	001
1.2.4.1.3.001.0031	DISCO DURO WESTERN DIGITAL WD30EFRX, 3000 GB SERIAL ATA	Deudora	001
1.2.4.1.3.001.0032	PROCESADOR CORE I36100 3 70GHZ	Deudora	001

CUENTA	NOMBRE	NATURALEZA	UE
1.2.4.1.3.001.0033	LAPTOP ACER E5-475 52ZU (NX GCWAL011)	Deudora	001
1.2.4.1.3.001.0034	MULTIFUNCIONAL EPSON L4150	Deudora	001
1.2.4.1.3.001.0035	IMPRESORA DE TICKET EPSON TM-T2011	Deudora	001
1.2.4.1.3.001.0036	PC HP ALL IN ONE 20-C207LA	Deudora	001
1.2.4.1.3.001.0037	LAPTOP LENOVO NOTEBOOK B40-80	Deudora	001
1.2.4.1.3.001.0038	LAPTOP HP 14-CK0010LA (3PX23LA)	Deudora	001
1.2.4.1.3.001.0039	ALL IN ONE HP 205 G3 (4VY75LAELIFE2T)	Deudora	001
1.2.4.1.3.001.0040	PLOTTER HP DESIGNJET T 830 36", INYECCION, INALAMBRICO, PRINT/SCAN/COPY	Deudora	001
1.2.4.1.3.001.0041	HP PROBOOK 440 G3 (ZTY99LT)	Deudora	001
1.2.4.1.3.001.0042	LENOVO IDEACENTRE 330-20AST ALL IN ONE 19.5	Deudora	001
1.2.4.1.3.001.0043	IMPR MULTIFUNCIONAL LASER S PRINT SS391B#B16-M	Deudora	001
1.2.4.1.3.001.0044	HP280G3SFF INTEL I3-8100 1 TB HP V194 18.5IN MNT	Deudora	001
1.2.4.1.3.001.0045	COMPUTADORA DE ESCRITORIO ALL IN ONE LENOVO MODELO 11FJ0095LS TECLADO Y MOUSE, MEMORIA RAM 16 GB # DE INVENTARIO 1064425 .	Deudora	001
1.2.4.1.3.001.0046	COMPUTADORA DE ESCRITORIO EVOTEC CON ACCESORIOS TECLADO Y MOUSE MEMORIA RAM 16 GB DDR4 # DE INVENTARIO 1064431	Deudora	001
1.2.4.1.3.001.0047	COMPUTADORA DE ESCRITORIO DELL MODELO D15S ACCESORIOS: TECLADO Y MOUSE USB DISCO DURA 1TB.	Deudora	001
1.2.4.1.3.001.0049	COMPUTADORA DE ESCRITORIO ALL IN ONE LENOVO MODELO 11FJ0095LS CON ACCESORIOS # INVENTARIO 1064428.	Deudora	001
1.2.4.1.3.001.0050	COMPUTADORA EVOTEC CON ACCESORIOS MEMORIA RAM 16 GB # DE INVENTARIO 1064432	Deudora	001
1.2.4.1.3.001.0051	COMPUTADORA EVOTEC CON ACCESORIOS MEMORIA RAM 16 GB # DE INVENTARIO 1064433	Deudora	001
1.2.4.1.3.001.0052	COMPUTADORA EVOTEC CON ACCESORIOS MEMORIA RAM 16 GB # DE INVENTARIO 1064434	Deudora	001
1.2.4.1.3.001.0053	COMPUTADORA EVOTEC CON ACCESORIOS MEMORIA RAM 16 GB # DE INVENTARIO 1064435	Deudora	001
1.2.4.1.3.001.0054	COMPUTADORA EVOTEC CON ACCESORIOS MEMORIA RAM 16 GB # DE INVENTARIO 1064436	Deudora	001
1.2.4.1.3.001.0055	COMPUTADORA EVOTEC CON ACCESORIOS MEMORIA RAM 16 GB # DE INVENTARIO 1064437	Deudora	001
1.2.4.1.3.001.0056	COMPUTADORA EVOTEC CON ACCESORIOS MEMORIA RAM 16 GB # DE INVENTARIO 1064439	Deudora	001
1.2.4.1.3.001.0057	COMPUTADORA EVOTEC CON ACCESORIOS MEMORIA RAM 16 GB # DE INVENTARIO 1064438	Deudora	001
1.2.4.1.3.001.0059	COMPUTADORA DELL MODELO D15S CON ACCESORIOS TECLADO Y MOUSE MEMORIA RAM 8 GB DDR4 # DE INVENTARIO 1064456	Deudora	001
1.2.4.1.3.001.0060	COMPUTADORA DELL MODELO D15S ACCESORIOS: TECLADO Y MOUSE, MEMORIA RAM 8 GB DDR4 # DE INVENTARIO 1064457	Deudora	001
1.2.4.1.3.001.0061	COMPUTADORA DELL MODELO D15S ACCESORIOS: TECLADO Y MOUSE, MEMORIA RAM 8 GB DDR4 # DE INVENTARIO 1064458	Deudora	001
1.2.4.1.3.001.0062	COMPUTADORA DELL MODELO D15S CON ACCESORIOS TECLADO Y MOUSE MEMORIA RAM 8 GB DDR4 # DE INVENTARIO 1064459	Deudora	001
1.2.4.1.3.001.0063	COMPUTADORA DELL MODELO D15S ACCESORIOS: TECLADO Y MOUSE MEMORIA RAM 8 GB DDR4 # DE INVENTARIO 1064460	Deudora	001
1.2.4.1.3.001.0065	ROUTER USG-PRO-4 UNIFI SECURITY GATEWAY SICIPO NO. 910615	Deudora	001
1.2.4.1.3.001.0066	MULTIFUNCIONAL BROTHER MOD. MFC-J6920DW DOBLE CARTA SICIPO NO.878270	Deudora	001
1.2.4.1.3.001.0067	# INV 1166857 CPU GABINETE EVOTEC MINI-TOVER, ATX USB FUENTE DE PODER EV-1005.	Deudora	001
1.2.4.1.3.001.0068	# INV 1168143 CPU GABINETE YEYIAN STAHL 900 MIDI-TOWER, ATX/MICROATX USB	Deudora	001
1.2.4.1.3.001.0069	# INVENTARIO 1174880 EQUIPO DE COMPUTO COMPLETO PC GAMER	Deudora	001
1.2.4.1.3.001.0070	# INVENTARIO 1174854 EQUIPO DE COMPUTO COMPLETO PC GAMER	Deudora	001
1.2.4.1.3.001.0071	# INVENTARIO 1175085 EQUIPO DE COMPUTO (GABINETE)	Deudora	001
1.2.4.1.3.001.0072	# INVENTARIO 1175057 EQUIPO DE COMPUTO COMPLETO PROCESADOR CORE I3 8GB RAM	Deudora	001
1.2.4.1.3.001.0073	# INVENTARIO 1175030 EQUIPO DE COMPUTO COMPLETO ENSAMBLADO	Deudora	001
1.2.4.1.3.001.0074	# INVENTARIO 1178743 EQUIPO DE COMPUTO (GABINETE) PROCESADOR INTEL CORE I5 8GB	Deudora	001
1.2.4.1.9	OTROS MOBILIARIOS Y EQUIPOS DE ADMINISTRACIÓN	Deudora	
1.2.4.1.9.001	OTROS MOBILIARIOS Y EQUIPOS DE ADMINISTRACIÓN	Deudora	
1.2.4.1.9.001.0001	CAJA FUERTE	Deudora	001
1.2.4.1.9.001.0002	CORTADOR	Deudora	001
1.2.4.1.9.001.0004	ESTACION	Deudora	001
1.2.4.1.9.001.0008	REFRIGERADOR	Deudora	001

CUENTA	NOMBRE	NATURALEZA	UE
1.2.4.1.9.001.0010	VENTILADOR	Deudora	001
1.2.4.1.9.001.0013	# INVENTARIO 30600 ENFRIADOR SIN TIPO	Deudora	001
1.2.4.1.9.001.0014	# INVENTARIO 30663 ENFRIADOR Y CALENTADOR DE AGUA SIN TIPO	Deudora	001
1.2.4.1.9.001.0015	# INVENTARIO 30680 ENFRIADOR Y CALENTADOR DE AGUA	Deudora	001
1.2.4.1.9.001.0016	# INVENTARIO 30900 ENFRIADOR CON GARRAFON	Deudora	001
1.2.4.1.9.001.0017	# INVENTARIO 31099 ENFRIADOR Y CALENTADOR DE AGUA	Deudora	001
1.2.4.1.9.001.0018	# INVENTARIO 31100 CALENTADOR DE AGUA ENFRIADOR Y CALENTADOR	Deudora	001
1.2.4.1.9.001.0019	# INVENTARIO 31261 CALENTADOR DE AGUA AUTOMATICO	Deudora	001
1.2.4.1.9.001.0020	# INVENTARIO 32509 ENFRIADOR Y CALENTADOR DE AGUA	Deudora	001
1.2.4.1.9.001.0021	# INVENTARIO 32685 ENFRIADOR CON GARRAFON	Deudora	001
1.2.4.1.9.001.0022	# INVENTARIO 32706 ENFRIADOR CON GARRAFON	Deudora	001
1.2.4.1.9.001.0023	# INVENTARIO 32716 ENFRIADOR CON GARRAFON	Deudora	001
1.2.4.1.9.001.0024	# INVENTARIO 721304 ENFRIADOR Y CALENTADOR DE AGUA	Deudora	001
1.2.4.1.9.001.0025	# INVENTARIO 721472 ENFRIADOR Y CALENTADOR DE AGUA	Deudora	001
1.2.4.1.9.001.0026	# INVENTARIO 721473 ENFRIADOR Y CALENTADOR DE AGUA	Deudora	001
1.2.4.1.9.001.0027	# INVENTARIO 722666 ENFRIADOR Y CALENTADOR DE AGUA	Deudora	001
1.2.4.1.9.001.0028	# INVENTARIO 31048 FRIGOBAR SIN TIPO	Deudora	001
1.2.4.1.9.001.0029	# INVENTARIO 31070 FRIGOBAR VERTICAL	Deudora	001
1.2.4.1.9.001.0030	# INVENTARIO 32569 FRIGOBAR DOMESTICO	Deudora	001
1.2.4.1.9.001.0031	# INVENTARIO 35697 FRIGOBAR DOMESTICO	Deudora	001
1.2.4.1.9.001.0032	# INVENTARIO 31012 RELOJ CHECADOR SIN TIPO	Deudora	001
1.2.4.1.9.001.0033	# INVENTARIO 31016 RELOJ CHECADOR DE TARJETAS	Deudora	001
1.2.4.1.9.001.0034	# INVENTARIO 31229 RELOJ CHECADOR DE TARJETAS	Deudora	001
1.2.4.2.1	EQUIPOS Y APARATOS AUDIOVISUALES	Deudora	
1.2.4.2.1.001	EQUIPOS Y APARATOS AUDIOVISUALES	Deudora	
1.2.4.2.1.001.0004	PANTALLA	Deudora	001
1.2.4.2.1.001.0005	PROYECTOR Y ACCESORIOS	Deudora	001
1.2.4.2.1.001.0006	RADIOGRABADORA	Deudora	001
1.2.4.2.1.001.0010	RADIO PORTATIL	Deudora	001
1.2.4.2.1.001.0013	PROYECTOR BENQ MS550, 3600 LUMENES ANSI, SVGA (800X600), 15000 H, COLOR BLANCO	Deudora	001
1.2.4.2.1.001.0015	# INVENTARIO 1178748 MICROFONO DJI PARA VIDEO	Deudora	001
1.2.4.2.1.001.0016	# INVENTARIO 30929 EQUIPO DE SONIDO	Deudora	001
1.2.4.2.1.001.0022	# INVENTARIO 30626 MICROFONO	Deudora	001
1.2.4.2.2	APARATOS DEPORTIVOS	Deudora	
1.2.4.2.2.001	APARATOS DEPORTIVOS	Deudora	
1.2.4.2.2.001.0002	# INVENTARIO 722174 BICICLETA MERCURIO R-26 DE 18 VELOCIDADES COLOR AZUL	Deudora	001
1.2.4.2.2.001.0003	# INVENTARIO 722132 BICICLETA MERCURIO R-26 DE 18 VELOCIDADES COLOR NEGRA	Deudora	001
1.2.4.2.2.001.0004	# INVENTARIO 722155 BICICLETA MERCURIO R-26 DE 18 VELOCIDADES COLOR AZUL	Deudora	001
1.2.4.2.2.001.0005	# INVENTARIO 722166 BICICLETA MERCURIO R-26 DE 18 VELOCIDADES COLOR NEGRA	Deudora	001
1.2.4.2.3	CÁMARAS FOTOGRÁFICAS Y DE VIDEO	Deudora	
1.2.4.2.3.001.0004	# INVENTARIO 32698 CAMARA DIGITAL	Deudora	001
1.2.4.2.3.001.0005	# INVENTARIO 32708 CAMARA DIGITAL	Deudora	001
1.2.4.2.3.001.0006	# INVENTARIO 32709 CAMARA DIGITAL	Deudora	001
1.2.4.2.3.001.0007	# INVENTARIO 32711 CAMARA DIGITAL	Deudora	001
1.2.4.2.3.001.0008	# INVENTARIO 32714 CAMARA DIGITAL	Deudora	001
1.2.4.2.3.001.0009	# INVENTARIO 32715 CAMARA DIGITAL	Deudora	001
1.2.4.2.3.001.0010	# INVENTARIO 722265 CAMARA FOTOGRAFICA DIGITAL	Deudora	001
1.2.4.2.3.001.0011	# INVENTARIO 722274 CAMARA FOTOGRAFICA DIGITAL	Deudora	001
1.2.4.2.3.001.0012	# INVENTARIO 722275 CAMARA FOTOGRAFICA DIGITAL	Deudora	001
1.2.4.2.3.001.0013	# INVENTARIO 876794 KIT DE CAMARAS SIN TIPO	Deudora	001
1.2.4.3.1	EQUIPO MÉDICO Y DE LABORATORIO	Deudora	
1.2.4.3.1.001	EQUIPO MÉDICO Y DE LABORATORIO	Deudora	
1.2.4.3.1.001.0001	ANALIZADOR	Deudora	001
1.2.4.3.1.001.0004	TURBIDIMETRO	Deudora	001
1.2.4.3.1.001.0005	# INVENTARIO 1065914 TERMOREACTOR PARA DQO MARCA HANNA MODELO HI839800-01	Deudora	001
1.2.4.3.1.001.0006	# INVENTARIO 1068301 MEDIDOR DE OXIGENO DISUELTO PORTATIL MARCA HACH CODIGO LB0D101-01	Deudora	001
1.2.4.3.1.001.0007	# INVENTARIO 1175167 TURBIDIMETRO PORTATIL	Deudora	001
1.2.4.3.1.001.0008	# INVENTARIO 1175168 TURBIDIMETRO PORTATIL	Deudora	001
1.2.4.3.1.001.0009	# INVENTARIO 31042 ESPECTOMETRO SIN TIPO	Deudora	001
1.2.4.3.1.001.0010	# INVENTARIO 31137 ESPECTROMETRO STANDAR	Deudora	001
1.2.4.3.1.001.0011	# INVENTARIO 31171 ESPECTROMETRO SIN TIPO	Deudora	001



CUENTA	NOMBRE	NATURALEZA	UE
1.2.4.3.1.001.0012	# INVENTARIO 31172 ESPECTOMETRO SIN TIPO	Deudora	001
1.2.4.3.1.001.0013	# INVENTARIO 31179 ESPECTOMETRO SIN TIPO	Deudora	001
1.2.4.3.1.001.0014	# INVENTARIO 31185 ESPECTOMETRO SIN TIPO	Deudora	001
1.2.4.3.1.001.0015	# INVENTARIO 31049 INCUBADORA LABORATORIO ESTUFA	Deudora	001
1.2.4.3.1.001.0016	# INVENTARIO 31173 INCUBADORA LABORATORIO SIN TIPO	Deudora	001
1.2.4.3.1.001.0017	# INVENTARIO 31176 INCUBADORA LABORATORIO VERTICAL	Deudora	001
1.2.4.3.1.001.0018	# INVENTARIO 778747 INCUBADORA LABORATORIO SIN TIPO	Deudora	001
1.2.4.3.1.001.0019	# INVENTARIO 722947 PARRILLA	Deudora	001
1.2.4.3.1.001.0020	# INVENTARIO BALANZA GRANATARIA SIN TIPO	Deudora	001
1.2.4.3.1.001.0021	# INVENTARIO 723172 DESECADOR SIN TIPO	Deudora	001
1.2.4.3.1.001.0022	# INVENTARIO 723183 EQUIPO COLORIMETRO SIN TIPO	Deudora	001
1.2.4.3.2	INSTRUMENTAL MÉDICO Y DE LABORATORIO	Deudora	
1.2.4.3.2.001	INSTRUMENTAL MÉDICO Y DE LABORATORIO	Deudora	
1.2.4.3.2.001.0001	AUTOCLAVE	Deudora	001
1.2.4.3.2.001.0002	BALANZA ANALITICA	Deudora	001
1.2.4.3.2.001.0003	CENTRIFUGA	Deudora	001
1.2.4.3.2.001.0006	MEDIDOR DE PH (POTENCIOMETRO)	Deudora	001
1.2.4.3.2.001.0007	ESTUFA DE CULTIVO CON CONTROL DIGITAL MCA. ECOSHEL SICIPO NO. 910443	Deudora	001
1.2.4.4.1	VEHÍCULOS Y EQUIPO TERRESTRE	Deudora	
1.2.4.4.1.001	VEHÍCULOS Y EQUIPO TERRESTRE	Deudora	
1.2.4.4.1.001.0002	BLAZER	Deudora	001
1.2.4.4.1.001.0003	CAJA	Deudora	001
1.2.4.4.1.001.0004	CHASIS-CABINA	Deudora	001
1.2.4.4.1.001.0005	CHEVY	Deudora	001
1.2.4.4.1.001.0007	ECO SPORT	Deudora	001
1.2.4.4.1.001.0009	ESTACAS	Deudora	001
1.2.4.4.1.001.0010	ESTAQUITAS	Deudora	001
1.2.4.4.1.001.0011	EXPLORER	Deudora	001
1.2.4.4.1.001.0012	GRUA	Deudora	001
1.2.4.4.1.001.0013	JETTA	Deudora	001
1.2.4.4.1.001.0015	PERFORADORA	Deudora	001
1.2.4.4.1.001.0016	PICK UP	Deudora	001
1.2.4.4.1.001.0017	PICK-UP (SP-5827)	Deudora	001
1.2.4.4.1.001.0018	PICK-UP 4X4	Deudora	001
1.2.4.4.1.001.0019	PICK-UP COURIER	Deudora	001
1.2.4.4.1.001.0020	PICK-UP FRONTIER	Deudora	001
1.2.4.4.1.001.0021	PICK-UP RAM	Deudora	001
1.2.4.4.1.001.0022	PIPA	Deudora	001
1.2.4.4.1.001.0023	PLATINA	Deudora	001
1.2.4.4.1.001.0024	POINTER PICK-UP	Deudora	001
1.2.4.4.1.001.0025	REDILAS 3 TON.	Deudora	001
1.2.4.4.1.001.0027	SEDAN	Deudora	001
1.2.4.4.1.001.0028	TORNADO	Deudora	001
1.2.4.4.1.001.0029	TORTON 33	Deudora	001
1.2.4.4.1.001.0033	VAC-CON	Deudora	001
1.2.4.4.1.001.0035	VOLTEO	Deudora	001
1.2.4.4.1.001.0037	WILLIS	Deudora	001
1.2.4.4.1.001.0038	CAMION INTERNATIONAL TANDEM	Deudora	001
1.2.4.4.1.001.0046	EXPEDIENTE 9051 CAMION USASO NISSAN NP 300 MODELO 2011 SERIE 3N6DD23T6BK036534	Deudora	001
1.2.4.4.1.001.0047	EXPEDIENTE 9077 CAMION USASO NISSAN NP 300 MODELO 2011 SERIE 3N6DD23T3BK035499	Deudora	001
1.2.4.4.1.001.0049	EXPEDIENTE 9194 CAMION USASO NISSAN NP 300 MODELO 2011 SERIE 3N6DD23TXBK031434	Deudora	001
1.2.4.4.1.001.0050	EXPEDIENTE 13181 CAMIONETA MARCA NISSAN MODELO 2018 SERIE JN8BT27T4JW072818	Deudora	001
1.2.4.4.1.001.0051	EXPEDIENTE 5352 CAMIONETA MARCA DODGE TIPO RAM PICK-UP 4X4 MODELO 2004 SERIE 1D7HU16N14J279965	Deudora	001
1.2.4.4.1.001.0052	EXPEDIENTE 5360 CAMIONETA MARCA DODGE TIPO RAM PICK-UP 4X4 MODELO 2004 SERIE 1D7HU16N64J271344	Deudora	001
1.2.4.4.1.001.0053	EXPEDIENTE 12834 CAMIONETA NISSAN NP300 MODELO 2016 COLOR BLANCO SERIE 3N6AD33C0GK865910	Deudora	001
1.2.4.4.1.001.0054	# SERIE 1FDYW80U7EVA51536 VACTOR 1200 1996	Deudora	001
1.2.4.4.1.001.0055	# SERIE 1FDYW80U3EVA51551 VACTOR 1200 1996	Deudora	001
1.2.4.4.2	CARROCERÍAS Y REMOLQUES	Deudora	

CUENTA	NOMBRE	NATURALEZA	UE
1.2.4.4.2.001.0001	# SERIE 1031989066 BISON REMOLQUE MODELO 2010	Deudora	001
1.2.4.4.9	OTROS EQUIPOS DE TRANSPORTE	Deudora	
1.2.4.4.9.001	OTROS EQUIPOS DE TRANSPORTE	Deudora	
1.2.4.4.9.001.0001	# SERIE 3H1JA52LD902425 MOTOCICLETA HONDA	Deudora	001
1.2.4.4.9.001.0002	# SERIE 3H1KA4173JD500365 EXPEDIENTE 13390 MOTOCICLETA HONDA MODELO 2018 COLOR BLANCA	Deudora	001
1.2.4.4.9.001.0003	# SERIE 3H1KA4173JD500364 EXPEDIENTE 13391 MOTOCICLETA HONDA MODELO 2018 COLOR BLANCA	Deudora	001
1.2.4.4.9.001.0004	# SERIE 3H1KA4173JD500390 EXPEDIENTE 13392 MOTOCICLETA HONDA MODELO 2018 COLOR BLANCA	Deudora	001
1.2.4.4.9.001.0005	# SERIE 3H1KA4173JD500388 EXPEDIENTE 13393 MOTOCICLETA HONDA MODELO 2018 COLOR BLANCA	Deudora	001
1.2.4.4.9.001.0006	# SERIE 3H1JA5455LD901169 EXPEDIENTE 14343 MOTOCICLETA HONDA MODELO 2020 COLOR ROJA	Deudora	001
1.2.4.4.9.001.0007	# SERIE 3H1JA5452LD903736 EXPEDIENTE 14344 MOTOCICLETA HONDA MODELO 2020 COLOR PLATA	Deudora	001
1.2.4.4.9.001.0008	# SERIE LTMJD19A9B5219396 HONDA ENDURO	Deudora	001
1.2.4.4.9.001.0009	# SERIE 3H1JC30605D403543 HONDA TRABAJO	Deudora	001
1.2.4.4.9.001.0010	# SERIE 3H1JC30615D403552 HONDA TRABAJO	Deudora	001
1.2.4.4.9.001.0011	# 3SCPFTDE7G1024276 ITALIKA TRABAJO 2019	Deudora	001
1.2.4.4.9.001.0012	# SERIE 3SCPFTDE2G1016599 ITALIKA TRABAJO	Deudora	001
1.2.4.4.9.001.0013	# MD6FE14A6Y3001015 SUZUKI TURISMO	Deudora	001
1.2.4.4.9.001.0014	# MD2FDS1ZX4CC63315 BAJAJ TURISMO	Deudora	001
1.2.4.6.2	MAQUINARIA Y EQUIPO INDUSTRIAL	Deudora	
1.2.4.6.2.001	MAQUINARIA Y EQUIPO INDUSTRIAL	Deudora	
1.2.4.6.2.001.0003	BOMBAS	Deudora	001
1.2.4.6.2.001.0004	MOTORES	Deudora	001
1.2.4.6.2.001.0005	TRANSFORMADOR TIPO SECO	Deudora	001
1.2.4.6.2.001.0006	ARRANCADOR	Deudora	001
1.2.4.6.2.001.0007	CLORIMETRO	Deudora	001
1.2.4.6.2.001.0008	DOSIFICADORES	Deudora	001
1.2.4.6.2.001.0010	MOTOR SUMERGIBLE	Deudora	001
1.2.4.6.2.001.0011	REFACCIONES	Deudora	001
1.2.4.6.2.001.0012	SUB-MONITOR KIT LECTOR	Deudora	001
1.2.4.6.2.001.0013	EQUIPO DE INSPECCION DE TUBERIAS	Deudora	001
1.2.4.6.2.001.0023	# INV 888316 MOTOR VERTICAL FLECHA HUECA MCA US DE 100 HP 440 VOLTS 3600RPM	Deudora	001
1.2.4.6.2.001.0026	# INV 888363 MOTOR VERTICAL 50HP 2POLOS 230/460V ARMAZON 324TP TIPO R MCA US 3600RPM	Deudora	001
1.2.4.6.2.001.0028	# INV 888371 Y # INV 854328 BOMBA SUMERGIBLE EN ACERO INOX 316 MOD SP-181 A/6A 50HP NEMA "8" MCA SAER	Deudora	001
1.2.4.6.2.001.0031	ARRANCADOR MAGNETICO A TENSION REDUCIDA TIPO AUTOTRANSFORMADOR 150HP 440V	Deudora	001
1.2.4.6.2.001.0038	MOTOR TRIFASICO SUMERGIBLE DE 50 HP EN 460 VOLTS, DIAMETRO DE 6" CAMISA ACERO INOX. MARCA SAER	Deudora	001
1.2.4.6.2.001.0039	BOMBA SUMERGIBLE MARCA ASX MODELO 6ASX16/9 DE 9 PASOS	Deudora	001
1.2.4.6.2.001.0040	BOBA SUMERGIBLE MARCA ASX MODELO 6ASX16/5 DE 5 PASOS	Deudora	001
1.2.4.6.2.001.0041	MOTOR SUMERGIBLE DE 3 FASES 60 HZ A 460 VOLTS MARCA AS MOTORS	Deudora	001
1.2.4.6.2.001.0042	MOTOR SUMERGIBLE DE 3 FASES A 220 VOTSMARCA AS MOTORS	Deudora	001
1.2.4.6.2.001.0043	MOTOR SUMERGIBLE DE 3 FASES DIAMETRO 6" 40 HP 460V MARCA FRANKLIN ELECTRIC	Deudora	001
1.2.4.6.2.001.0044	BOMBA DOSIFICADORA 24 WATTS 25A A 230 VOTS MARCA GRUNDFOS	Deudora	001
1.2.4.6.2.001.0045	BOMBA SUMERGIBLE DE 4 PASOS DIAMETRO EXTERIOR EN 8" Y DESCARGA DE 6" MARCA SAER	Deudora	001
1.2.4.6.2.001.0046	ARRANCADOR SUAVE INTELIGENTE P/50HP EN 460 VOLTS MARCA FRANKLIN ELECTRIC	Deudora	001
1.2.4.6.2.001.0047	ARRANCADOR TENSION REDUCIDA DE 5 HP EN 460 VOLTS MARCA FRANKLIN ELECTRIC	Deudora	001
1.2.4.6.2.001.0048	MOTOR SUMERGIBLE ENCAPSULADO DE 3 FASES A 60 HZ A 460 VOLTS DIAMETRO 6" MARCA FRANKLIN ELECTRIC	Deudora	001
1.2.4.6.2.001.0049	MOTOR SUMERGIBLE TORMAC DE 3 FASES 60HZ A 460 VOLTS DIAMETRO DE 8" ACOPLAMIENTO NEMA 8.	Deudora	001
1.2.4.6.2.001.0050	BOMBA SUMEERGIBLE SAER, DIAMETRO EXTERIOR EN 8" Y DESCARGA EN 6" DE 80 MTS PARA 25 HP	Deudora	001

CUENTA	NOMBRE	NATURALEZA	UE
1.2.4.6.2.001.0051	BOMBA SUMERGIBLE PARA LODOS ASW PUMPS DE 15 HP, 60 HZ A 460 VOLTS Y 1750 RPM CARGA DINAMICA DE 25 MTS	Deudora	001
1.2.4.6.2.001.0052	MOTOR SUMERGIBLE AS MOTORS DE 3 FASES, 60 HZ A 460 VOLTS # DE INVENTARIO 1061707	Deudora	001
1.2.4.6.2.001.0053	MOTOR SUMERGIBLE TORMAC DE 3 FASES, 60 HZ A 460 VOLTS # DE INVENTARIO 1061708	Deudora	001
1.2.4.6.2.001.0054	MOTOR SUMERGIBLE TORMAC DE 3 FASES 60HZ A 460 VOLTS DIAMETRO DE 6" # DE INVENTARIO 1061709	Deudora	001
1.2.4.6.2.001.0055	BOMBA TIPO SUMERGIBLE GRUNDFOS DIAMETRO EXTERIOR EN 3" Y DESCARGA DE 3" # DE INVENTARIO 1061711	Deudora	001
1.2.4.6.2.001.0056	BOMBA TIPO SUMERGIBLE ASX DIAMETRO EXTERIOR EN 4" Y DESCARGA EN 3" GASTO DE 10 LPS. # DE INVENTARIO 1061712	Deudora	001
1.2.4.6.2.001.0057	BOMBA DE TIPO SUMERGIBLE ASX DIAMETRO EXTERIOR EN 6" Y DESCARGA EN 3" GASTO DE 12 LPS # DE INVENTARIO 1061713	Deudora	001
1.2.4.6.2.001.0058	BOMBA TIPO SUMERGIBLE ASX DIAMETRO EXTERIOR EN 6" Y DESCARGA EN 3" GASTO DE 22 LPS. # DE INVENTARIO 1061714	Deudora	001
1.2.4.6.2.001.0059	MOTOR TIPO SUMERGIBLE TORMAC DE 3 FASES 60 HZ A 460 VOLTS DIAMETRO DE 6" # DE INVENTARIO 1061710	Deudora	001
1.2.4.6.2.001.0060	BOMBA SUMERGIBLE ALTAMIRA MODELO 21BS600-5-2 DES 6" SICIPO NO. 1070854	Deudora	001
1.2.4.6.2.001.0061	MOTOR SUMERGIBLE 60HP 3F 440V 60HZ 6" REBOBINABLE MCA TORMAK SICIPO NO. 1070855	Deudora	001
1.2.4.6.2.001.0062	MOTOR SUMERGIBLE REBOBINABLE 6" MCA ALTAMIRA DE 40 HP 460V 3F SERIE SICIPO NO. 1070856	Deudora	001
1.2.4.6.2.001.0063	BOMBA SUMERGIBLE DE HIERRO DUCTIL MODELO 15BS400-7-3 MARCA ALTAMIRA DESC 3" SICIPO NO. 1070857	Deudora	001
1.2.4.6.2.001.0064	MOTOR SUMERGIBLE 60 HP 3F 440V 60 HZ 6" REBOBINABLE MCA TORMAK SICIPO NO. 1070858	Deudora	001
1.2.4.6.2.001.0065	BOMBA SUMERGIBLE DE ACERO INOXIDABLE MODELO KORIO R200-1 SICIPO NO. 1070852	Deudora	001
1.2.4.6.2.001.0066	MOTOR SUMERGIBLE REBOBINABLE 20HP 3F 230VOLTS AQUA PAK 6" SICIPO NO. 1070853	Deudora	001
1.2.4.6.2.001.0067	BOMBA SUMERGIBLE MCA. GRUNDFOS 40HP 6" DESC. 3" SICIPO NO. 1070848	Deudora	001
1.2.4.6.2.001.0068	MOTOR SUMERGIBLE 40HP 6" 3F 460V 60HZ REBOBINABLE MCA SAER SICIPO NO. 1070849	Deudora	001
1.2.4.6.2.001.0069	MOTOBOMBA DE 6.5 HP DE 3# MARAC HONDA SICIPO NO. 1070849 SICIPO NO. 1070769	Deudora	001
1.2.4.6.2.001.0070	BOMBA SUMERGIBLE EN ACERO INOX 316 MOD XSP-181 B/4B 40HP NEMA 6" SICIPO NO. 956984	Deudora	001
1.2.4.6.2.001.0072	MOTOR SUMERGIBLE 40HP 3F 440V 60HZ 6" REBOBINABLE MCA TORMAK SICIPO NO. 956986	Deudora	001
1.2.4.6.2.001.0074	MOTOR SUMERGIBLE 30HP 3F 440V 60HZ 6" REBOBINABLE MCA TORMAK SICIPO NO. 956988	Deudora	001
1.2.4.6.2.001.0075	DIAM 6" DESC 3" SOLO BOMBA MCA GRUNDFOS SICIPO NO. 956989	Deudora	001
1.2.4.6.2.001.0076	MOTOR SUMERGIBLE 15HP 6" 3F 460V 60HZ REBOBINABLE MCA SAER SICIPO NO. 956990	Deudora	001
1.2.4.6.2.001.0077	MOTOR SUMERGIBLE 40HP 6" 3F 460V 60HZ REBOBINABLE MCA SAER SICIPO NO. 956991	Deudora	001
1.2.4.6.2.001.0079	SUBMONITOR - PREMIUM 3-359 AMPS 3F 200-600V 60/50HZ PROTECCION TRIFASICA SICIPO NO. 920305	Deudora	001
1.2.4.6.2.001.0080	MOTOR SUMERGIBLE 60HP 8" 3F 460V 60HZ REBOBINABLE MCA SAER SICIPO NO. 921838	Deudora	001
1.2.4.6.2.001.0082	ARRANCADOR A TENSION REDUCIDA 460 VOLTS MARCA FRANKLIN SICIPO NO. 921845	Deudora	001
1.2.4.6.2.001.0084	MOTOR SUMERGIBLE 6" 30 HP 460V 3F MARCA ALTAMIRA SERIE R SICIPO NO. 921821	Deudora	001
1.2.4.6.2.001.0086	SONDA DE NIVEL 100.00 MTS SICIPO NO. 923581	Deudora	001
1.2.4.6.2.001.0087	BOMBA DE AGUA SUMERGIBLE 1 HP. SICIPO NO. 920922	Deudora	001
1.2.4.6.2.001.0088	# INVENTARIO MOTOR SUMERGIBLE 20HP 3F 230V 60HZ 6" REBOBINABLE MCA TORMAK	Deudora	001
1.2.4.6.2.001.0089	# INVENTARIO 1152942 MOTOR SUMERGIBLE FRANKLIN ELECTRIC DE 7.5 HP 230V 3F 4"	Deudora	001
1.2.4.6.2.001.0090	# INV 1168011 MOTOBOMBA DE 6.5 HP DE 3# MARAC HONDA	Deudora	001
1.2.4.6.2.001.0091	# INV 1168010 MOTOBOMBA DE 6.5 HP DE 3# MARAC HONDA	Deudora	001
1.2.4.6.2.001.0092	# INV 1168012 MOTOBOMBA DE 6.5 HP DE 3# MARAC HONDA	Deudora	001
1.2.4.6.2.001.0093	# INV 1167181 BOMBA SUMERGIBLE PARA AGUAS RESIDUALES DE 1 HP MARCA BARNES, MODELO 3SE101	Deudora	001

CUENTA	NOMBRE	NATURALEZA	UE
1.2.4.6.2.001.0094	# INV 1168038 MOTOR SUMERGIBLE DE 5 HP 230V 1F MARCA FRANKLIN ELECTRIC 4"	Deudora	001
1.2.4.6.2.001.0095	# INVENTARIO 810924 MOTOBOMBA SIN TIPO FACTURA 6800 CRUCERO ELECTRICO	Deudora	001
1.2.4.6.2.001.0096	# INVENTARIO 810777 BOMBA ELECTRICA SIEMENS DE 1HP	Deudora	001
1.2.4.6.2.001.0097	# INVENTARIO 810812 BOMBA SUMERGIBLE MOD 6ASH-6 NEMA 6 DESCARGA EN 4"TRANSFORMADOR MCA CONTINENTAL ELECTRIC DC3-45 KVA	Deudora	001
1.2.4.6.2.001.0098	# INVENTARIO 810792 BOMBA SUMERGIBLE MOD 6ASH-6 DESCARGA EN 4"	Deudora	001
1.2.4.6.2.001.0099	# INVENTARIO 765908 BOMBA SUMERGIBLE MOD 7ASL-2 NEMA 6 DESCARGA EN 4"	Deudora	001
1.2.4.6.2.001.0100	# INVENTARIO 854525 BOMBA SUMERGIBLE MODELO 7ASL-4 NEMA	Deudora	001
1.2.4.6.2.001.0101	# INVENTARIO 854534 MOTOR VERTICAL 50HP 4 POLOS 230/460V PREMIUM MCA US	Deudora	001
1.2.4.6.2.001.0102	# INVENTARIO 854536 BOMBA SUMERGIBLE MODELO 7ASL-4 NEMA MCA AS PUMPS	Deudora	001
1.2.4.6.2.001.0103	# INVENTARIO BOMBA SUMERGIBLE MODELO 5AS2L-11 NEMA MCA AS PUMPS	Deudora	001
1.2.4.6.2.001.0104	# INVENTARIO 854442 MOTOR SUMERGIBLE 60HP 3F 440V REBOBINABLE MCA TORMAC	Deudora	001
1.2.4.6.2.001.0105	# INVENTARIO 888800 BOMBA TURBINA LUB AGUA MOD 12ASWS-3 MCA AS PUMPS	Deudora	001
1.2.4.6.2.001.0106	# INVENTARIO 888368 MOTOBOMBA AUTOCEBANTE TRAGA SOLIDOS A GASOLINA 13HP MCA BARNES	Deudora	001
1.2.4.6.2.001.0107	# INVENTARIO 888788 MOTOBOMBA HONDA 2X2 5.5 HP 670LT/MIN CON SENSOR DE ACEITE	Deudora	001
1.2.4.6.2.001.0108	# INVENTARIO 1169973 MOTOR SUMERGIBLE 4" FRANKLIN ELECTRIC 5HP 230V 3F	Deudora	001
1.2.4.6.2.001.0109	# INVENTARIO 1169974 BOMBA GRUNDFOS 150S50-2 3NPT 4"	Deudora	001
1.2.4.6.2.001.0110	# INVENTARIO 1175172 JUEGO DE TAZONES LUB., AGUA MC. RODASE	Deudora	001
1.2.4.6.2.001.0111	# INVENTARIO 1171698 BOMBA AUTOCEBANTE MARCA BARNES MODELO 22M. B/A GX390	Deudora	001
1.2.4.6.2.001.0112	# INVENTARIO 1171700 BOMBA AUTOCEBANTE MARCA BARNES, MODELO 22M. B/N GX390	Deudora	001
1.2.4.6.3	MAQUINARIA Y EQUIPO DE CONSTRUCCIÓN	Deudora	
1.2.4.6.3.001	MAQUINARIA Y EQUIPO DE CONSTRUCCIÓN	Deudora	
1.2.4.6.3.001.0001	RETROEXCAVADORA	Deudora	001
1.2.4.6.4	SISTEMAS DE AIRE ACONDICIONADO, CALEFACCIÓN Y DE REFRIGERACIÓN INDUSTRIAL Y COMERCIAL	Deudora	
1.2.4.6.4.001	SISTEMAS DE AIRE ACONDICIONADO, CALEFACCIÓN Y DE REFRIGERACIÓN INDUSTRIAL Y COMERCIAL	Deudora	
1.2.4.6.4.001.0001	SISTEMA DE AIRE ACONDICIONADO	Deudora	001
1.2.4.6.4.001.0002	DESPACHADOR DE AGUA	Deudora	001
1.2.4.6.5	EQUIPO DE COMUNICACIÓN Y TELECOMUNICACIÓN	Deudora	
1.2.4.6.5.001	EQUIPO DE COMUNICACIÓN Y TELECOMUNICACIÓN	Deudora	
1.2.4.6.5.001.0001	IPAQ	Deudora	001
1.2.4.6.5.001.0002	RADIO	Deudora	001
1.2.4.6.5.001.0003	TELEFONO	Deudora	001
1.2.4.6.5.001.0004	# INVENTARIO 29764 IPAQ SIN TIPO	Deudora	001
1.2.4.6.5.001.0005	# INVENTARIO 30109 IPAQ SIN TIPO	Deudora	001
1.2.4.6.5.001.0006	# INVENTARIO 30134 IPAQ SIN TIPO	Deudora	001
1.2.4.6.5.001.0007	# INVENTARIO 30144 IPAQ SIN TIPO	Deudora	001
1.2.4.6.5.001.0008	# INVENTARIO 30147 IPAQ SIN TIPO	Deudora	001
1.2.4.6.5.001.0009	# INVENTARIO 30148 IPAQ SIN TIPO	Deudora	001
1.2.4.6.5.001.0010	# INVENTARIO 30222 IPAQ SIN TIPO	Deudora	001
1.2.4.6.5.001.0011	# INVENTARIO 30223 IPAQ SIN TIPO	Deudora	001
1.2.4.6.5.001.0012	# INVENTARIO 30293 IPAQ SIN TIPO	Deudora	001
1.2.4.6.5.001.0013	# INVENTARIO 30632 RADIO PORTATIL	Deudora	001
1.2.4.6.5.001.0014	# INVENTARIO 30791 RADIO DE BASE	Deudora	001
1.2.4.6.5.001.0015	# INVENTARIO 30895 RADIO DE BASE	Deudora	001
1.2.4.6.5.001.0016	# INVENTARIO 31085 RADIO PORTATIL	Deudora	001
1.2.4.6.5.001.0017	# INVENTARIO 31163 RADIO DE BASE	Deudora	001
1.2.4.6.5.001.0018	# INVENTARIO 32681 RADIO PORTATIL	Deudora	001
1.2.4.6.5.001.0019	# INVENTARIO 721904 RADIO PORTATIL	Deudora	001
1.2.4.6.5.001.0020	# INVENTARIO 721906 RADIO PORTATIL	Deudora	001
1.2.4.6.5.001.0021	# INVENTARIO 721907 RADIO PORTATIL	Deudora	001
1.2.4.6.5.001.0022	# INVENTARIO 722332 RADIO PORTATIL	Deudora	001
1.2.4.6.5.001.0023	# INVENTARIO 722410 RADIO PORTATIL	Deudora	001
1.2.4.6.5.001.0024	# INVENTARIO 722412 RADIO PORTATIL	Deudora	001
1.2.4.6.5.001.0025	# INVENTARIO 722439 RADIO PORTATIL	Deudora	001
1.2.4.6.5.001.0026	# INVENTARIO 722444 RADIO PORTATIL	Deudora	001
1.2.4.6.5.001.0027	# INVENTARIO 722526 EQUIPO DE RADIO TRANSMISION MOVIL	Deudora	001
1.2.4.6.5.001.0028	# INVENTARIO 722632 EQUIPO DE RADIO TRANSMISION MOVIL	Deudora	001
1.2.4.6.5.001.0029	# INVENTARIO 722634 RADIO PORTATIL	Deudora	001

CUENTA	NOMBRE	NATURALEZA	UE
1.2.4.6.5.001.0030	# INVENTARIO 723225 RADIO PORTATIL	Deudora	001
1.2.4.6.5.001.0031	# INVENTARIO 732268 EQUIPO DE RADIO TRANSMISION MOVIL	Deudora	001
1.2.4.6.5.001.0032	# INVENTARIO 847876 RADIO SIN TIPO	Deudora	001
1.2.4.6.5.001.0033	# INVENTARIO 847879 RADIO SIN TIPO	Deudora	001
1.2.4.6.5.001.0034	# INVENTARIO 848203 RADIO PORTATIL	Deudora	001
1.2.4.6.5.001.0035	# INVENTARIO 31117 TELEFONO CELULAR	Deudora	001
1.2.4.6.6	EQUIPOS DE GENERACIÓN ELÉCTRICA, APARATOS Y ACCESORIOS ELÉCTRICOS	Deudora	
1.2.4.6.6.001	EQUIPOS DE GENERACIÓN ELÉCTRICA, APARATOS Y ACCESORIOS ELÉCTRICOS	Deudora	
1.2.4.6.6.001.0002	PLANTA DE SOLDAR	Deudora	001
1.2.4.6.6.001.0004	SUBESTACION COMPACTA	Deudora	001
1.2.4.6.6.001.0005	TRANSFORMADOR	Deudora	001
1.2.4.6.6.001.0009	TRANSFORMADOR TIPO SECO CONTROL DE 1000VA 440/220/110 V MCA SICIPO NO. 920111	Deudora	001
1.2.4.6.6.001.0011	# INVENTARIO 889259 TRANSFORMADOR MCA CONTINENTAL ELECTRIC DC3-45 KVA	Deudora	001
1.2.4.6.6.001.0012	# INVENTARIO 888370 TRANSFORMADOR 3F DE DIST. TIPO POSTE CAPAC. 75KVA	Deudora	001
1.2.4.6.6.001.0013	# INV 920431 SUBMONITOR PREMIUM PARA PROTECCION PARA MOTOR	Deudora	001
1.2.4.6.6.001.0014	# INVENTARIO 921810 ARRANCADOR	Deudora	001
1.2.4.6.6.001.0015	# INVENTARIO 920305 SUBMONITOR PREMIUM	Deudora	001
1.2.4.6.6.001.0016	# INVENTARIO 32604 GENERADOR DE CORRIENTE	Deudora	001
1.2.4.6.6.001.0017	# INVENTARIO 749933 TRANSFORMADORES	Deudora	001
1.2.4.6.6.001.0018	# INVENTARIO 749907 TRANSFORMADOR	Deudora	001
1.2.4.6.6.001.0019	# INVENTARIO 749932 TRANSFORMADORES	Deudora	001
1.2.4.6.6.001.0020	# INVENTARIO 749931 TRANSFORMADORES	Deudora	001
1.2.4.6.6.001.0021	# INVENTARIO 749984 GENERADOR	Deudora	001
1.2.4.6.6.001.0022	# INVENTARIO 749852 TRANSFORMADORES EN SECO	Deudora	001
1.2.4.6.6.001.0023	# INVENTARIO 749993 GENERADOR	Deudora	001
1.2.4.6.6.001.0024	# INVENTARIO 921845 ARRANCADOR MAGNETICO	Deudora	001
1.2.4.6.6.001.0025	# INVENTARIO 854398 ARRANCADOR	Deudora	001
1.2.4.6.6.001.0026	# INVENTARIO 854262 ARRANCADOR	Deudora	001
1.2.4.6.6.001.0027	# INVENTARIO 749632 TRANSFORMADOR	Deudora	001
1.2.4.6.6.001.0028	# INVENTARIO 817454 TRANSFORMADOR EN SECO	Deudora	001
1.2.4.6.6.001.0029	# INVENTARIO 817455 TRANSFORMADOR EN SECO	Deudora	001
1.2.4.6.6.001.0030	# INVENTARIO 817453 TRANSFORMADOR EN SECO	Deudora	001
1.2.4.6.6.001.0031	# INVENTARIO 817452 TRANSFORMADOR EN SECO	Deudora	001
1.2.4.6.6.001.0032	# INVENTARIO 749711 TRANSFORMADOR	Deudora	001
1.2.4.6.6.001.0033	# INVENTARIO 749675 TRANSFORMADOR	Deudora	001
1.2.4.6.6.001.0034	# INVENTARIO 817451 TRANSFORMADOR EN SECO	Deudora	001
1.2.4.6.6.001.0035	# INVENTARIO 749908 TRANSFORMADOR	Deudora	001
1.2.4.6.6.001.0036	# INVENTARIO 854259 TRANSFORMADOR EN SECO	Deudora	001
1.2.4.6.6.566.A1BI	BOMBAS SUÁREZ, S.A. DE C.V.	Deudora	001
1.2.4.6.7	HERRAMIENTAS Y MÁQUINAS-HERRAMIENTA	Deudora	
1.2.4.6.7.001	HERRAMIENTAS Y MÁQUINAS-HERRAMIENTA	Deudora	
1.2.4.6.7.001.0017	PANTOGRAFO	Deudora	001
1.2.4.6.7.001.0021	BAILARINA	Deudora	001
1.2.4.6.7.001.0023	CENTRIFUGA	Deudora	001
1.2.4.6.7.001.0024	CENTRO DE CARGA	Deudora	001
1.2.4.6.7.001.0025	CENTRO DE MEDICION Y CONTROL	Deudora	001
1.2.4.6.7.001.0028	CORTADORA DE PISO	Deudora	001
1.2.4.6.7.001.0031	ELEVADOR ELECTRICO	Deudora	001
1.2.4.6.7.001.0032	EQUIPO DE AFORO	Deudora	001
1.2.4.6.7.001.0033	EQUIPO HIDRONEUMATICO	Deudora	001
1.2.4.6.7.001.0039	MARTILLO HIDRAULICO	Deudora	001
1.2.4.6.7.001.0040	MEDIDOR DE AISLAMIENTO	Deudora	001
1.2.4.6.7.001.0041	MONTA CARGA	Deudora	001
1.2.4.6.7.001.0044	MOTOR HIDRAULICO	Deudora	001
1.2.4.6.7.001.0046	MOTOSIERRA TELESCOPICA	Deudora	001
1.2.4.6.7.001.0048	PISTONES PARA COMPUERTAS	Deudora	001
1.2.4.6.7.001.0051	TABLERO DE CONTROL	Deudora	001
1.2.4.6.7.001.0052	TURBINA DE BOMBA	Deudora	001
1.2.4.6.7.001.0057	# INVENTARIO 1064473 MOTOBOMBA HONDA ENTRADA Y SALIDA 2" DE 5.5 HP MOTOR DE 4 TIEMPOS A GASOLINA	Deudora	001
1.2.4.6.7.001.0058	# INVENTARIO 1064474 MOTOBOMBA HONDA ENTRADA Y SALIDA 2" DE 5.5 HP MOTOR DE 4 TIEMPOS A GASOLINA	Deudora	001

CUENTA	NOMBRE	NATURALEZA	UE
1.2.4.6.7.001.0059	# INVENTARIO 1064475 MOTOBOMBA HONDA ENTRADA Y SALIDA 2" DE 5.5 HP MOTOR DE 4 TIEMPOS A GASOLINA	Deudora	001
1.2.4.6.7.001.0062	# INVENTARIO 1075808 MARTILLO DEMOLEDOR A GASOLINA 52 CC 3HP A 2 TIEMPOS DE 24KG, MARCA HUSKY MODELO HKMD4500	Deudora	001
1.2.4.6.7.001.0063	# INVENTARIO 1075809 MARTILLO DEMOLEDOR A GASOLINA 52 CC 3HP A 2 TIEMPOS DE 24KG, MARCA HUSKY MODELO HKMD4500	Deudora	001
1.2.4.6.7.001.0064	# INVENTARIO 920100 TALADRO ROTOMARTILLO 1/2 VVR 600WATTS	Deudora	001
1.2.4.6.7.001.0065	# INVENTARIO 923578 MULTIMETRO DE GANCHO MARCA KYORITSU MODELO 2003A	Deudora	001
1.2.4.6.7.001.0066	# INVENTARIO 817592 MANOMETRO DIGITAL	Deudora	001
1.2.4.6.7.001.0067	# INVENTARIO 817589 MANOMETRO DIGITAL KELLER A 300BAR	Deudora	001
1.2.4.6.7.001.0068	# INVENTARIO 817591 MANOMETRO DIGITAL KELLER A 300 BAR	Deudora	001
1.2.4.6.7.001.0069	# INV 878247 MOTOR VERTICAL 125HP 2POLOS 230/460V MARCA US	Deudora	001
1.2.4.6.7.001.0070	# INV 878248 MOTOR VERTICAL 100HP 4 POLOS 230/460 VARMAZON 404 TP TIPO RUS BD 16.5	Deudora	001
1.2.4.6.7.001.0071	# INV 878250 MOTOR VERTICAL 60HP 4POLOS 230/460V ARMAZON 364TP TIPO RUS BD 16.5 1800RPM	Deudora	001
1.2.4.6.7.001.0072	# INV 888764 MANOMETRO DIGITAL DE PRESION ADT 681	Deudora	001
1.2.4.6.7.001.0073	# INV 888766 MANOMETRO DIGITAL DE PRESION ADT 681	Deudora	001
1.2.4.6.7.001.0074	# INV 888768 MANOMETRO DIGITAL DE PRESION ADT 681	Deudora	001
1.2.4.6.7.001.0075	# INV 888770 MANOMETRO DIGITAL DE PRESION ADT 681	Deudora	001
1.2.4.6.7.001.0076	# INV 888773 MANOMETRO DIGITAL DE PRESION ADT 681	Deudora	001
1.2.4.6.7.001.0077	# INVENTARIO 32603 MOTOBOMBA DOMESTICO	Deudora	001
1.2.4.6.7.001.0078	# INVENTARIO 30825 MOTOBOMBA SIN TIPO	Deudora	001
1.2.4.6.7.001.0079	# INVENTARIO 30838 MOTOBOMBA SIN TIPO	Deudora	001
1.2.4.6.7.001.0080	# INVENTARIO 30734 VIBROCOMPACTADOR SIN TIPO	Deudora	001
1.2.4.6.7.001.0082	# INVENTARIO 30955 MARTILLO SIN TIPO	Deudora	001
1.2.4.6.7.001.0083	# INVENTARIO 30958 TRANSITO O TEODOLITO	Deudora	001
1.2.4.6.7.001.0084	# INVENTARIO 749967 PISTOLA NEUMATICA ROMPEDORA	Deudora	001
1.2.4.6.7.001.0085	# INVENTARIO 749966 PISTOLA NEUMATICA ROMPEDORA	Deudora	001
1.2.4.6.7.001.0086	# INVENTARIO 749919 COMPRESOR	Deudora	001
1.2.4.6.7.001.0088	# INVENTARIO 30821 MOTOBOMBA	Deudora	001
1.2.4.6.7.001.0089	# INVENTARIO 30629 NIVEL FIJO	Deudora	001
1.2.4.6.7.001.0090	# INVENTARIO 32087 NIVEL SIN TIPO	Deudora	001
1.2.4.6.7.001.0091	# INVENTARIO 31038 NIVEL FIJO	Deudora	001
1.2.4.6.7.001.0092	# INVENTARIO 30938 TRANSITO O TEODOLITO	Deudora	001
1.2.4.6.7.001.0093	# INVENTARIO 32727 NIVEL AUTOMATICO	Deudora	001
1.2.4.6.7.001.0094	# INVENTARIO 32466 LEROY	Deudora	001
1.2.4.6.7.001.0095	# INVENTARIO 1003464 MARTILLO DEMOLEDOR	Deudora	001
1.2.4.6.7.001.0096	# INVENTARIO 1003463 MARTILLO DEMOLEDOR	Deudora	001
1.2.4.6.7.001.0097	# INVENTARIO 1003462 MARTILLO DEMOLEDOR	Deudora	001
1.2.4.6.7.001.0098	# INVENTARIO 749963 MOTOR	Deudora	001
1.2.4.6.7.001.0099	# INVENTARIO 749968 COMPRESOR	Deudora	001
1.2.4.6.7.001.0100	# INVENTARIO 749962 MOTOBOMBA	Deudora	001
1.2.4.6.7.001.0101	# INVENTARIO 749978 COMPACTADORA	Deudora	001
1.2.4.6.7.001.0102	# INVENTARIO 31036 NIVEL	Deudora	001
1.2.4.6.7.001.0103	# INVENTARIO 750001 COMPACTADORA	Deudora	001
1.2.4.6.7.001.0104	# INVENTARIO 32077 EXPLOSIMETRO	Deudora	001
1.2.4.6.7.001.0105	# INVENTARIO 30773 VIBROCOMPACTADOR	Deudora	001
1.2.4.6.7.001.0106	# INVENTARIO 30778 VIBROCOMPACTADOR	Deudora	001
1.2.4.6.7.001.0107	# INVENTARIO 749587 ELECTROBOMBA	Deudora	001
1.2.4.6.7.001.0108	# INVENTARIO 817585 COMPRESOR	Deudora	001
1.2.4.6.7.001.0109	# INVENTARIO 750006 EQUIPO SOLDADOR	Deudora	001
1.2.4.6.7.001.0110	# INVENTARIO 749921 MOTOR	Deudora	001
1.2.4.6.7.001.0111	# INVENTARIO 749734 MOTOR	Deudora	001
1.2.4.6.7.001.0112	# INVENTARIO 749741 MOTOR	Deudora	001
1.2.4.6.7.001.0113	# INVENTARIO 749767 ELECTROBOMBA	Deudora	001
1.2.4.6.7.001.0114	# INVENTARIO 749790 ELECTROBOMBA	Deudora	001
1.2.4.6.7.001.0115	# INVENTARIO 749937 ELECTROBOMBA	Deudora	001
1.2.4.6.7.001.0116	# INVENTARIO 749873 ELECTROBOMBA	Deudora	001
1.2.4.6.7.001.0117	# INVENTARIO 749798 ELECTROBOMBA	Deudora	001
1.2.4.6.7.001.0118	# INVENTARIO 749826 ELECTROBOMBA	Deudora	001
1.2.4.6.7.001.0119	# INVENTARIO 749895 ELECTROBOMBA SUMERGIBLE	Deudora	001
1.2.4.6.7.001.0120	# INVENTARIO 749934 ELECTROBOMBA	Deudora	001
1.2.4.6.7.001.0121	# INVENTARIO 750025 ARRANCADOR	Deudora	001

CUENTA	NOMBRE	NATURALEZA	UE
1.2.4.6.7.001.0122	# INVENTARIO 749889 ELECTROBOMBA	Deudora	001
1.2.4.6.7.001.0123	# INVENTARIO 749890 ELECTROBOMBA	Deudora	001
1.2.4.6.7.001.0124	# INVENTARIO 749891 ELECTROBOMBA	Deudora	001
1.2.4.6.7.001.0125	# INVENTARIO 749946 MOTOR	Deudora	001
1.2.4.6.7.001.0126	# INVENTARIO 749871 ELECTROBOMBA	Deudora	001
1.2.4.6.7.001.0127	# INVENTARIO 749949 MOTOR	Deudora	001
1.2.4.6.7.001.0128	# INVENTARIO 749881 ELECTROBOMBA	Deudora	001
1.2.4.6.7.001.0129	# INVENTARIO 749938 ELECTROBOMBA SUMERGIBLE	Deudora	001
1.2.4.6.7.001.0130	# INVENTARIO 749883 ELECTROBOMBA	Deudora	001
1.2.4.6.7.001.0131	# INVENTARIO 749950 ELECTROBOMBA	Deudora	001
1.2.4.6.7.001.0132	# INVENTARIO 749953 ARRANCADOR	Deudora	001
1.2.4.6.7.001.0133	# INVENTARIO 749887 ELECTROBOMBA	Deudora	001
1.2.4.6.7.001.0134	# INVENTARIO 749944 MOTOR	Deudora	001
1.2.4.6.7.001.0135	# INVENTARIO 749936 ELECTROBOMBA SUMERGIBLE	Deudora	001
1.2.4.6.7.001.0136	# INVENTARIO 749945 MOTOR	Deudora	001
1.2.4.6.7.001.0137	# INVENTARIO 749943 MOTOR	Deudora	001
1.2.4.6.7.001.0138	# INVENTARIO 749876 ELECTROBOMBA	Deudora	001
1.2.4.6.7.001.0139	# INVENTARIO 749875 ELECTROBOMBA	Deudora	001
1.2.4.6.7.001.0140	# INVENTARIO 749952 ARRANCADOR	Deudora	001
1.2.4.6.7.001.0141	# INVENTARIO 749975 ELECTROBOMBA	Deudora	001
1.2.4.6.7.001.0142	# INVENTARIO 749910 MOTOR	Deudora	001
1.2.4.6.7.001.0143	# INVENTARIO 749922 MOTOR	Deudora	001
1.2.4.6.7.001.0144	# INVENTARIO 749923 MOTOR	Deudora	001
1.2.4.6.7.001.0145	# INVENTARIO 749888 ELECTROBOMBA	Deudora	001
1.2.4.6.7.001.0146	# INVENTARIO 749917 ARRANCADOR	Deudora	001
1.2.4.6.7.001.0147	# INVENTARIO 749918 MOTOR	Deudora	001
1.2.4.6.7.001.0148	# INVENTARIO 749904 MOTOR	Deudora	001
1.2.4.6.7.001.0149	# INVENTARIO 749920 MOTOR	Deudora	001
1.2.4.6.7.001.0150	# INVENTARIO 750022 ARRANCADOR	Deudora	001
1.2.4.6.7.001.0151	# INVENTARIO 750019 ARRANCADOR	Deudora	001
1.2.4.6.7.001.0152	# INVENTARIO 749914 ARRANCADOR	Deudora	001
1.2.4.6.7.001.0153	# INVENTARIO 749994 ROTOSONDA	Deudora	001
1.2.4.6.7.001.0154	# INVENTARIO 749913 ARRANCADOR	Deudora	001
1.2.4.6.7.001.0155	# INVENTARIO 749903 ARRANCADOR	Deudora	001
1.2.4.6.7.001.0156	# INVENTARIO 749911 MOTOR	Deudora	001
1.2.4.6.7.001.0157	# INVENTARIO 749912 ARRANCADOR	Deudora	001
1.2.4.6.7.001.0158	# INVENTARIO 749916 ARRANCADOR	Deudora	001
1.2.4.6.7.001.0159	# INVENTARIO 749935 ELECTROBOMBA SUMERGIBLE	Deudora	001
1.2.4.6.7.001.0160	# INVENTARIO 749882 ELECTROBOMBA	Deudora	001
1.2.4.6.7.001.0161	# INVENTARIO 749822 ELECTROBOMBA	Deudora	001
1.2.4.6.7.001.0162	# INVENTARIO 749792 ELECTROBOMBA	Deudora	001
1.2.4.6.7.001.0163	# INVENTARIO 749824 ELECTROBOMBA	Deudora	001
1.2.4.6.7.001.0164	# INVENTARIO 749884 ELECTROBOMBA SUMERGIBLE	Deudora	001
1.2.4.6.7.001.0165	# INVENTARIO 749823 ELECTROBOMBA	Deudora	001
1.2.4.6.7.001.0166	# INVENTARIO 749877 ELECTROBOMBA SUMERGIBLE	Deudora	001
1.2.4.6.7.001.0167	# INVENTARIO 749787 ELECTROBOMBA SUMERGIBLE	Deudora	001
1.2.4.6.7.001.0168	# INVENTARIO 749837 ELECTROBOMBA	Deudora	001
1.2.4.6.7.001.0169	# INVENTARIO 749867 ELECTROBOMBA SUMERGIBLE	Deudora	001
1.2.4.6.7.001.0170	# INVENTARIO 749791 ELECTROBOMBA HORIZONTAL	Deudora	001
1.2.4.6.7.001.0171	# INVENTARIO 749821 ELECTROBOMBA	Deudora	001
1.2.4.6.7.001.0172	# INVENTARIO 749896 ELECTROBOMBA VERTICAL	Deudora	001
1.2.4.6.7.001.0173	# INVENTARIO 749869 ELECTROBOMBA VERTICAL	Deudora	001
1.2.4.6.7.001.0174	# INVENTARIO 749868 ELECTROBOMBA HORIZONTAL	Deudora	001
1.2.4.6.7.001.0175	# INVENTARIO 749786 ELECTROBOMBA	Deudora	001
1.2.4.6.7.001.0176	# INVENTARIO 749784 ELECTROBOMBA	Deudora	001
1.2.4.6.7.001.0177	# INVENTARIO 749781 ELECTROBOMBA	Deudora	001
1.2.4.6.7.001.0178	# INVENTARIO 749814 ELECTROBOMBA	Deudora	001
1.2.4.6.7.001.0179	# INVENTARIO 749785 ELECTROBOMBA DE INDUCCION VERTICAL	Deudora	001
1.2.4.6.7.001.0180	# INVENTARIO 749737 MOTOR	Deudora	001
1.2.4.6.7.001.0181	# INVENTARIO 749811 ELECTROBOMBA	Deudora	001
1.2.4.6.7.001.0182	# INVENTARIO 749857 ELECTROBOMBA	Deudora	001
1.2.4.6.7.001.0183	# INVENTARIO 749761 ELECTROBOMBA	Deudora	001
1.2.4.6.7.001.0184	# INVENTARIO 749753 ELECTROBOMBA	Deudora	001
1.2.4.6.7.001.0185	# INVENTARIO 749803 ELECTROBOMBA	Deudora	001

CUENTA	NOMBRE	NATURALEZA	UE
1.2.4.6.7.001.0186	# INVENTARIO 749834 ELECTROBOMBA	Deudora	001
1.2.4.6.7.001.0187	# INVENTARIO 749846 ELECTROBOMBA	Deudora	001
1.2.4.6.7.001.0188	# INVENTARIO 749766 ELECTROBOMBA	Deudora	001
1.2.4.6.7.001.0189	# INVENTARIO 749851 ELECTROBOMBA	Deudora	001
1.2.4.6.7.001.0190	# INVENTARIO 749854 ELECTROBOMBA	Deudora	001
1.2.4.6.7.001.0191	# INVENTARIO 749752 ARRANCADOR	Deudora	001
1.2.4.6.7.001.0192	# INVENTARIO 749864 ELECTROBOMBA	Deudora	001
1.2.4.6.7.001.0193	# INVENTARIO 749836 ELECTROBOMBA	Deudora	001
1.2.4.6.7.001.0194	# INVENTARIO 749801 ELECTROBOMBA	Deudora	001
1.2.4.6.7.001.0195	# INVENTARIO 749856 DOSIFICADOR DE CLORO	Deudora	001
1.2.4.6.7.001.0196	# INVENTARIO 749739 MOTOR	Deudora	001
1.2.4.6.7.001.0197	# INVENTARIO 749742 MOTOR	Deudora	001
1.2.4.6.7.001.0198	# INVENTARIO 749810 ELECTROBOMBA SUMEERGIBLE	Deudora	001
1.2.4.6.7.001.0199	# INVENTARIO 749855 ELECTROBOMBA	Deudora	001
1.2.4.6.7.001.0200	# INVENTARIO 749805 ELECTROBOMBA	Deudora	001
1.2.4.6.7.001.0201	# INVENTARIO 749830 ELECTROBOMBA	Deudora	001
1.2.4.6.7.001.0202	# INVENTARIO 749738 MOTOR	Deudora	001
1.2.4.6.7.001.0203	# INVENTARIO 749776 ELECTROBOMBA	Deudora	001
1.2.4.6.7.001.0204	# INVENTARIO 749799 ELECTROBOMBA SUMERGIBLE	Deudora	001
1.2.4.6.7.001.0205	# INVENTARIO 749773 ELECTROBOMBA	Deudora	001
1.2.4.6.7.001.0206	# INVENTARIO 749807 ELECTROBOMBA	Deudora	001
1.2.4.6.7.001.0207	# INVENTARIO 749845 ELECTROBOMBA	Deudora	001
1.2.4.6.7.001.0208	# INVENTARIO 749860 ELECTROBOMBA	Deudora	001
1.2.4.6.7.001.0209	# INVENTARIO 749849 ELECTROBOMBA VERTICAL	Deudora	001
1.2.4.6.7.001.0300	# INVENTARIO 749831 ELECTROBOMBA SUMERGIBLE	Deudora	001
1.2.4.6.7.001.0301	# INVENTARIO 749816 ELECTROBOMBA	Deudora	001
1.2.4.6.7.001.0302	# INVENTARIO 749815 ELECTROBOMBA	Deudora	001
1.2.4.6.7.001.0303	# INVENTARIO 749735 MOTOR	Deudora	001
1.2.4.6.7.001.0304	# INVENTARIO 749832 ELECTROBOMBA SUMEERGIBLE	Deudora	001
1.2.4.6.7.001.0305	# INVENTARIO 749802 ELECTROBOMBA	Deudora	001
1.2.4.6.7.001.0306	# INVENTARIO 749736 MOTOR	Deudora	001
1.2.4.6.7.001.0307	# INVENTARIO 749806 ELECTROBOMBA	Deudora	001
1.2.4.6.7.001.0308	# INVENTARIO 749740 MOTOR	Deudora	001
1.2.4.6.7.001.0309	# INVENTARIO 749777 ELECTROBOMBA	Deudora	001
1.2.4.6.7.001.0310	# INVENTARIO 749696 ELECTROBOMBA SUMERGIBLE	Deudora	001
1.2.4.6.7.001.0311	# INVENTARIO 749649 ELECTROBOMBA SUMERGIBLE	Deudora	001
1.2.4.6.7.001.0312	# INVENTARIO 749721 ELECTROBOMBA SUMERGIBLE	Deudora	001
1.2.4.6.7.001.0313	# INVENTARIO 749723 ELECTROBOMBA	Deudora	001
1.2.4.6.7.001.0314	# INVENTARIO 749720 ELECTROBOMBA	Deudora	001
1.2.4.6.7.001.0315	# INVENTARIO 749722 ELECTROBOMBA	Deudora	001
1.2.4.6.7.001.0316	# INVENTARIO 749719 ELECTROBOMBA	Deudora	001
1.2.4.6.7.001.0317	# INVENTARIO 749731 MOTOR	Deudora	001
1.2.4.6.7.001.0318	# INVENTARIO 749733 MOTOR	Deudora	001
1.2.4.6.7.001.0319	# INVENTARIO 749732 MOTOR	Deudora	001
1.2.4.6.7.001.0320	# INVENTARIO 749724 MOTOR	Deudora	001
1.2.4.6.7.001.0321	# INVENTARIO 749730 MOTOR	Deudora	001
1.2.4.6.7.001.0322	# INVENTARIO 749729 MOTOR	Deudora	001
1.2.4.6.7.001.0323	# INVENTARIO 749727 MOTOR	Deudora	001
1.2.4.6.7.001.0324	# INVENTARIO 749725 MOTOR	Deudora	001
1.2.4.6.7.001.0325	# INVENTARIO 749726 MOTOR	Deudora	001
1.2.4.6.7.001.0326	# INVENTARIO 32076 EXPLOSIMETRO	Deudora	001
1.2.4.6.7.001.0327	# INVENTARIO 429081 PERTIGA TELESCOPICA	Deudora	001
1.2.4.6.7.001.0328	# INVENTARIO 429083 PERTIGA TELESCOPICA	Deudora	001
1.2.4.6.7.001.0329	# INVENTARIO 749765 ELECTROBOMBA	Deudora	001
1.2.4.6.7.001.0330	# INVENTARIO 749893 ELECTROBOMBA	Deudora	001
1.2.4.6.7.001.0331	# INVENTARIO 749892 ELECTROBOMBA	Deudora	001
1.2.4.6.7.001.0332	# INVENTARIO 749894 ELECTROBOMBA	Deudora	001
1.2.4.6.7.001.0333	# INVENTARIO 749885 ELECTROBOMBA	Deudora	001
1.2.4.6.7.001.0334	# INVENTARIO 749951 ELECTROBOMBA	Deudora	001
1.2.4.6.7.001.0335	# INVENTARIO 749880 ELECTROBOMBA	Deudora	001
1.2.4.6.7.001.0336	# INVENTARIO 749981 MOTOR	Deudora	001
1.2.4.6.7.001.0337	# INVENTARIO 749759 ELECTROBOMBA	Deudora	001
1.2.4.6.7.001.0338	# INVENTARIO 749760 ELECTROBOMBA	Deudora	001
1.2.4.6.7.001.0339	# INVENTARIO 749843 ELECTROBOMBA	Deudora	001



CUENTA	NOMBRE	NATURALEZA	UE
1.2.4.6.7.001.0340	# INVENTARIO 749796 ELECTROBOMBA	Deudora	001
1.2.4.6.7.001.0341	# INVENTARIO 749924 MOTOR	Deudora	001
1.2.4.6.7.001.0342	# INVENTARIO 749863 ELECTROBOMBA	Deudora	001
1.2.4.6.7.001.0343	# INVENTARIO 749909 ARRANCADOR	Deudora	001
1.2.4.6.7.001.0344	# INVENTARIO 749771 ELECTROBOMBA	Deudora	001
1.2.4.6.7.001.0345	# INVENTARIO 749915 ARRANCADOR	Deudora	001
1.2.4.6.7.001.0346	# INVENTARIO 749794 ELECTROBOMBA	Deudora	001
1.2.4.6.7.001.0347	# INVENTARIO 749795 ELECTROBOMBA	Deudora	001
1.2.4.6.7.001.0348	# INVENTARIO 749775 ELECTROBOMBA	Deudora	001
1.2.4.6.7.001.0349	# INVENTARIO 749779 ELECTROBOMBA	Deudora	001
1.2.4.6.7.001.0350	# INVENTARIO 749780 ELECTROBOMBA	Deudora	001
1.2.4.6.7.001.0351	# INVENTARIO 749778 ELECTROBOMBA	Deudora	001
1.2.4.6.7.001.0352	# INVENTARIO 749764 ELECTROBOMBA	Deudora	001
1.2.4.6.7.001.0353	# INVENTARIO 30779 VIBROCOMPACTADOR	Deudora	001
1.2.4.6.7.001.0354	# INVENTARIO 30823 MOTOBOMBA	Deudora	001
1.2.4.6.7.001.0355	# INVENTARIO 30820 MOTOBOMBA	Deudora	001
1.2.4.6.7.001.0356	# INVENTARIO 749847 ELECTROBOMBA	Deudora	001
1.2.4.6.7.001.0357	# INVENTARIO 749593 MOTOR	Deudora	001
1.2.4.6.7.001.0358	# INVENTARIO 749835 ELECTROBOMBA	Deudora	001
1.2.4.6.7.001.0359	# INVENTARIO 749657 ELECTROBOMBA	Deudora	001
1.2.4.6.7.001.0360	# INVENTARIO 749687 VIBRADOR	Deudora	001
1.2.4.6.7.001.0361	# INVENTARIO 749653 CAMPANA DE EXTRANCIÓN DE HUMOS	Deudora	001
1.2.4.6.7.001.0362	# INVENTARIO 749636 MOTOR SINCRONO	Deudora	001
1.2.4.6.7.001.0363	# INVENTARIO 749634 MOTOR SINCRONO	Deudora	001
1.2.4.6.7.001.0364	# INVENTARIO 749629 MOTOR	Deudora	001
1.2.4.6.7.001.0365	# INVENTARIO 749625 ELECTROBOMBA	Deudora	001
1.2.4.6.7.001.0366	# INVENTARIO 749622 ELECTROBOMBA SUMERGIBLE	Deudora	001
1.2.4.6.7.001.0367	# INVENTARIO 749589 ELECTROBOMBA	Deudora	001
1.2.4.6.7.001.0368	# INVENTARIO 749588 ELECTROBOMBA	Deudora	001
1.2.4.6.7.001.0369	# INVENTARIO 750034 DOSIFICADOR DE CLORO	Deudora	001
1.2.4.6.7.001.0370	# INVENTARIO 749681 COMPRESOR	Deudora	001
1.2.4.6.7.001.0371	# INVENTARIO 749691 MOTOR	Deudora	001
1.2.4.6.7.001.0372	# INVENTARIO 749695 MOTOR	Deudora	001
1.2.4.6.7.001.0373	# INVENTARIO 749665 AGITADOR	Deudora	001
1.2.4.6.7.001.0374	# INVENTARIO 749879 DOSIFICADOR DE CLORO	Deudora	001
1.2.4.6.7.001.0375	# INVENTARIO 750035 DOSIFICADOR DE CLORO	Deudora	001
1.2.4.6.7.001.0376	# INVENTARIO 750033 DOSIFICADOR DE CLORO	Deudora	001
1.2.4.6.7.001.0377	# INVENTARIO 749842 DOSIFICADOR DE SILICATO	Deudora	001
1.2.4.6.7.001.0378	# INVENTARIO 749808 DOSIFICADOR DE SILICATO	Deudora	001
1.2.4.6.7.001.0379	# INVENTARIO 749754 DOSIFICADOR DE CLORO	Deudora	001
1.2.4.6.7.001.0380	# INVENTARIO 749768 DOSIFICADOR DE CLORO	Deudora	001
1.2.4.6.7.001.0381	# INVENTARIO 749618 ELECTROBOMBA	Deudora	001
1.2.4.6.7.001.0382	# INVENTARIO 749619 ELECTROBOMBA	Deudora	001
1.2.4.6.7.001.0383	# INVENTARIO 749656 ELECTROBOMBA VERTICAL	Deudora	001
1.2.4.6.7.001.0384	# INVENTARIO 749620 ELECTROBOMBA	Deudora	001
1.2.4.6.7.001.0385	# INVENTARIO 749658 ELECTROBOMBA	Deudora	001
1.2.4.6.7.001.0386	# INVENTARIO 749692 MOTOR	Deudora	001
1.2.4.6.7.001.0387	# INVENTARIO 749693 MOTOR	Deudora	001
1.2.4.6.7.001.0388	# INVENTARIO 749655 ELECTROBOMBA VERTICAL	Deudora	001
1.2.4.6.7.001.0389	# INVENTARIO 749635 MOTOR SINCRONO	Deudora	001
1.2.4.6.7.001.0390	# INVENTARIO 749662 DOSIFICADOR DE REACTIVOS	Deudora	001
1.2.4.6.7.001.0391	# INVENTARIO 749700 DOSIFICADOR	Deudora	001
1.2.4.6.7.001.0392	# INVENTARIO 749633 MOTOR SINCRONO	Deudora	001
1.2.4.6.7.001.0393	# INVENTARIO 749783 DOSIFICADOR DE CLORO	Deudora	001
1.2.4.6.7.001.0394	# INVENTARIO 749608 DOSIFICADOR DE CAL	Deudora	001
1.2.4.6.7.001.0395	# INVENTARIO 749866 DOSIFICADOR DE CLORO	Deudora	001
1.2.4.6.7.001.0396	# INVENTARIO 749594 ELECTROBOMBA	Deudora	001
1.2.4.6.7.001.0397	# INVENTARIO 749716 MOTOR	Deudora	001
1.2.4.6.7.001.0398	# INVENTARIO 749713 ELECTROBOMBA	Deudora	001
1.2.4.6.7.001.0399	# INVENTARIO 749585 MOTOR	Deudora	001
1.2.4.6.7.001.0400	# INVENTARIO 749623 ELECTROBOMBA	Deudora	001
1.2.4.6.7.001.0401	# INVENTARIO 749621 ELECTROBOMBA	Deudora	001
1.2.4.6.7.001.0402	# INVENTARIO 749669 ELECTROBOMBA	Deudora	001
1.2.4.6.7.001.0403	# INVENTARIO 749590 ELECTROBOMBA	Deudora	001

CUENTA	NOMBRE	NATURALEZA	UE
1.2.4.6.7.001.0404	# INVENTARIO 749829 DOSIFICADOR DE CLORO	Deudora	001
1.2.4.6.7.001.0405	# INVENTARIO 749858 DOSIFICADOR DE SILICATO	Deudora	001
1.2.4.6.7.001.0406	# INVENTARIO 749827 DOSIFICADOR DE CLORO	Deudora	001
1.2.4.6.7.001.0407	# INVENTARIO 749617 ELECTROBOMBA	Deudora	001
1.2.4.6.7.001.0408	# INVENTARIO 749688 VIBRADOR	Deudora	001
1.2.4.6.7.001.0409	# INVENTARIO 749678 DOSIFICADOR DE CLORO	Deudora	001
1.2.4.6.7.001.0410	# INVENTARIO 749660 DOSIFICADOR DE REACTIVOS	Deudora	001
1.2.4.6.7.001.0411	# INVENTARIO 749788 DOSIFICADOR DE SILICATO	Deudora	001
1.2.4.6.7.001.0412	# INVENTARIO 749616 ELECTROBOMBA SUMERGIBLE	Deudora	001
1.2.4.6.7.001.0413	# INVENTARIO 749645 ELECTROBOMBA	Deudora	001
1.2.4.6.7.001.0414	# INVENTARIO 750030 DOSIFICADOR DE CLORO	Deudora	001
1.2.4.6.7.001.0415	# INVENTARIO 749976 MOTOR BOMBA	Deudora	001
1.2.4.6.7.001.0416	# INVENTARIO 749848 DOSIFICADOR DE CLORO	Deudora	001
1.2.4.6.7.001.0417	# INVENTARIO 749838 DOSIFICADOR DE CLORO	Deudora	001
1.2.4.6.7.001.0418	# INVENTARIO 749699 AGITADOR	Deudora	001
1.2.4.6.7.001.0420	# INVENTARIO 749698 VIBRADOR	Deudora	001
1.2.4.6.7.001.0421	# INVENTARIO 749659 DOSIFICADOR DE REACTIVOS	Deudora	001
1.2.4.6.7.001.0422	# INVENTARIO 749650 DOSIFICADOR DE CLORO GAS	Deudora	001
1.2.4.6.7.001.0423	# INVENTARIO 749648 DOSIFICADOR DE CLORO GAS	Deudora	001
1.2.4.6.7.001.0424	# INVENTARIO 749690 AGITADOR	Deudora	001
1.2.4.6.7.001.0425	# INVENTARIO 749666 AGITADOR	Deudora	001
1.2.4.6.7.001.0426	# INVENTARIO 749663 AGITADOR	Deudora	001
1.2.4.6.7.001.0427	# INVENTARIO 749664 AGITADOR	Deudora	001
1.2.4.6.7.001.0428	# INVENTARIO 749661 DOSIFICADOR DE REACTIVOS	Deudora	001
1.2.4.6.7.001.0429	# INVENTARIO 31177 CONDUCTIMETRO	Deudora	001
1.2.4.6.7.001.0430	# INVENTARIO 749654 ELECTROBOMBA	Deudora	001
1.2.4.6.7.001.0431	# INVENTARIO 749626 ELECTROBOMBA	Deudora	001
1.2.4.6.7.001.0432	# INVENTARIO 749644 ELECTROBOMBA	Deudora	001
1.2.4.6.7.001.0433	# INVENTARIO 749643 ELECTROBOMBA	Deudora	001
1.2.4.6.7.001.0434	# INVENTARIO 31181 CONSUCTIMETRO	Deudora	001
1.2.4.6.7.001.0437	# INVENTARIO 31182 CONDUCTIMETRO	Deudora	001
1.2.4.6.7.001.0438	# INVENTARIO 30819 MOTOBOMBA	Deudora	001
1.2.4.6.7.001.0439	# INVENTARIO 749977 MOTOR BOMBA	Deudora	001
1.2.4.6.7.001.0440	# INVENTARIO 30824 BOMBA	Deudora	001
1.2.4.6.7.001.0441	# INVENTARIO 750002 MARTILLO DEMOLEDOR	Deudora	001
1.2.4.6.7.001.0442	# INVENTARIO 749974 ROTOZONDA	Deudora	001
1.2.4.6.7.001.0443	# INVENTARIO 750024 MOTOR VERTICAL	Deudora	001
1.2.4.6.7.001.0444	# INVENTARIO 750008 MOTOR SUMERGIBLE	Deudora	001
1.2.4.6.7.001.0445	# INVENTARIO 750020 BOMBA SUMERGIBLE	Deudora	001
1.2.4.6.7.001.0446	# INVENTARIO 750017 BOMBA SUMERGIBLE	Deudora	001
1.2.4.6.7.001.0447	# INVENTARIO 75029 BOMBA TURBINA	Deudora	001
1.2.4.6.7.001.0448	# INVENTARIO 750023 BOMBA TURBINA	Deudora	001
1.2.4.6.7.001.0449	# INVENTARIO 750010 MOTOR SUMERGIBLE	Deudora	001
1.2.4.6.7.001.0450	# INVENTARIO 750028 BOMBA TURBINA	Deudora	001
1.2.4.6.7.001.0451	# INVENTARIO 750026 BOMBA SUMERGIBLE	Deudora	001
1.2.4.6.7.001.0452	# INVENTARIO 750013 MOTOR VERTICAL	Deudora	001
1.2.4.6.7.001.0453	# INVENTARIO 750018 MOTOR SUMERGIBLE	Deudora	001
1.2.4.6.7.001.0454	# INVENTARIO 923581 SONDA DE NIVEL	Deudora	001
1.2.4.6.7.001.0455	# INVENTARIO 761105 BOMBA TURBINA	Deudora	001
1.2.4.6.7.001.0456	# INVENTARIO 722639 CORTADORA DE METAL	Deudora	001
1.2.4.6.7.001.0457	# INVENTARIO 750027 BOMBA SUMERGIBLE	Deudora	001
1.2.4.6.7.001.0458	# INVENTARIO 749596 BOMBA RETROLAVADO	Deudora	001
1.2.4.6.7.001.0459	# INVENTARIO 749605 BOMBA DE AGUA	Deudora	001
1.2.4.6.7.001.0460	# INVENTARIO 749763 BOMBA	Deudora	001
1.2.4.6.7.001.0461	# INVENTARIO 949948 BOMBA PARA CLORO GAS	Deudora	001
1.2.4.6.7.001.0462	# INVENTARIO 749757 BOMBA	Deudora	001
1.2.4.6.7.001.0463	# INVENTARIO 749612 BOMBA DOSIFICADORA DE CAL	Deudora	001
1.2.4.6.7.567	HERRAMIENTAS Y MAQUINAS- HERRAMIENTA	Deudora	
1.2.4.6.7.567.0001	HIDROLAVADORA CRAFTSMAN 2200PSI, 1.9GPM	Deudora	001
1.2.4.6.7.567.0002	PISON COMPACTADOR HONDA GX120 MT77HFR	Deudora	001
1.2.4.6.7.567.0003	CORTADORA CONCRETO CIPSA C/TANQUE Y KIT P/AGUA CCT12-H13-18	Deudora	001
1.2.4.6.7.567.0004	CORTADORA CONCRETO CIPSA C/TANQUE Y KIT P/AGUA CCT12-K14-18	Deudora	001
1.2.4.6.7.567.0005	SOLDADORA MARCA INFRA BRONCO 320 K XD TIPO GENERADOR SALIDA 11500 WATTS MOTOR A GASOLINA 25HP	Deudora	001

CUENTA	NOMBRE	NATURALEZA	UE
1.2.4.6.7.567.0007	PISON COMPACTADOR MARCA HONDA 77 KG MOTOR 4 TIEMPOS 3.5 HP	Deudora	001
1.2.4.6.7.567.0008	CORTADORA DE CONCRETO MARCA CIPSA C/TANQUE P/AGUA 40 LTS. MOTOR A GASOLINA HP	Deudora	001
1.2.4.6.7.567.0009	DESMALEZADORA MARCA STIHL 40.2 CC. 2.2 HP	Deudora	001
1.2.4.6.7.567.0010	BOMBA MARCA GRUPO BARRETO P/LODOS DE ACHIQUE 3"	Deudora	001
1.2.4.6.7.567.0011	MOTOSIERRA MOTOR DE 2 TIEMPOS, POTENCIA 1.7HW DESPLAZAMIENTO 42 CC, MCA. EVANS	Deudora	001
1.2.4.6.7.567.0012	NUMERO INVENTARIO 1064466 GENERADOR MONOFASICO A GASOLINA NITRO DE 3500 WATTS, 7 HP	Deudora	001
1.2.4.6.7.567.0014	NUMERO INVENTARIO 1064465 BOMBA DE AGUA A GASOLINA HYUNDAI ENTRADA DE 3" Y SALIDA DE 3" TRAGASOLIDOS	Deudora	001
1.2.4.6.7.567.0015	NUMERO INVENTARIO 1064464 BOMBA DE AGUA A GASOLINA HYUNDAI ENTRADA DE 3" Y SALIDA DE 3" TRAGASOLIDOS	Deudora	001
1.2.4.6.7.567.0016	NUMERO INVENTARIO 1064467 GENERADOR MONOFASICO A GASOLINA NITRO DE 6500 WATTS, 13 HP	Deudora	001
1.2.4.6.7.567.0017	NUMERO INVENTARIO 1064468 GENERADOR MONOFASICO A GASOLINA NITRO DE 6500 WATTS, 13 HP	Deudora	001
1.2.4.6.7.567.0018	NUMERO INVENTARIO 1064469 GENERADOR MONOFASICO A GASOLINA MARSAHLL DE 3500 WATTS, 7 HP	Deudora	001
1.2.4.6.7.567.0019	NUMERO INVENTARIO 1064470 MARTILLO DEMOLEDOR ELECTRICO DEWALT ZANCO HEXAGONAL DE 1"-1/8" 30 KG	Deudora	001
1.2.4.6.7.567.0020	NUMERO INVENTARIO 1064471 MARTILLO DEMOLEDOR ELECTRICO DEWALT ZANCO HEXAGONAL DE 1" -1/8" 30 KG	Deudora	001
1.2.4.6.7.567.0021	NUMERO INVENTARIO 1064472 MARTILLO DEMOLEDOR ELECTRICO DEWALT ZANCO HEXAGONAL DE 1" -1/8" 30 KG	Deudora	001
1.2.4.6.7.567.0022	NUMERO INVENTARIO 1064476 PISON COMPACTADOR A GASOLINA HYUNDAI CON MOTOR HOMDA A 4 TIEMPOS DE 5.5 HP A 3600 RPM	Deudora	001
1.2.4.6.7.567.0023	NUMERO INVENTARIO 1064477 PISON COMPACTADOR A GASOLINA HYUNDAI CON MOTOR HOMDA A 4 TIEMPOS DE 5.5 HP A 3600 RPM	Deudora	001
1.2.5.1.0	SOFTWARE	Deudora	
1.2.5.1.0.001	SOFTWARE	Deudora	
1.2.5.1.0.001.0002	# INVENTARIO 897149 LICENCIA DEL SISTEMA NEODATA PRECIOS UNITARIOS SERIE 56322	Deudora	001
1.2.5.2.3	DERECHOS	Deudora	
1.2.5.2.3.594	DERECHOS	Deudora	
1.2.5.2.3.594.9044	DERECHOS	Deudora	002
1.2.5.2.3.594.ABB7	SERVICIOS DE AGUA POTABLE Y ALCANTARILLADO DE OAXACA	Deudora	001
1.2.5.3.1	CONCESIONES	Deudora	
1.2.5.3.1.001	GENERAL	Deudora	
1.2.5.3.1.001.0001	PAGO DE DERECHOS POR EL USO Y EXPLOTACION DE AGUAS NACIONALES 2014 (PNE/1847/2015)	Deudora	001
1.2.6.3.1	DEPRECIACIÓN ACUMULADA DE MOBILIARIO Y EQUIPO DE ADMINISTRACIÓN	Acreeedora	
1.2.6.3.1.001	DEPRECIACIÓN ACUMULADA DE MOBILIARIO Y EQUIPO DE ADMINISTRACIÓN	Acreeedora	
1.2.6.3.1.001.0001	MUEBLES DE OFICINA Y ESTANTERIA	Acreeedora	001
1.2.6.3.1.001.0002	EQUIPO DE COMPUTO Y DE TECNOLOGIAS DE LA INFORMACION	Acreeedora	001
1.2.6.3.1.001.0003	OTROS MOBILIARIOS Y EQUIPOS DE ADMINISTRACION	Acreeedora	001
1.2.6.3.2	DEPRECIACIÓN ACUMULADA DE MOBILIARIO Y EQUIPO EDUCACIONAL Y RECREATIVO	Acreeedora	
1.2.6.3.2.001	DEPRECIACIÓN ACUMULADA DE MOBILIARIO Y EQUIPO EDUCACIONAL Y RECREATIVO	Acreeedora	
1.2.6.3.2.001.0001	EQUIPOS Y APARATOS AUDIOVISUALES	Acreeedora	001
1.2.6.3.2.001.0002	CAMARAS FOTOGRAFICAS Y DE VIDEO	Acreeedora	001
1.2.6.3.3	DEPRECIACIÓN ACUMULADA DE EQUIPO E INSTRUMENTAL MÉDICO Y DE LABORATORIO	Acreeedora	
1.2.6.3.3.001	DEPRECIACIÓN ACUMULADA DE EQUIPO E INSTRUMENTAL MÉDICO Y DE LABORATORIO	Acreeedora	
1.2.6.3.3.001.0001	EQUIPO MEDICO Y DE LABORATORIO	Acreeedora	001
1.2.6.3.3.001.0002	INSTRUMENTAL MEDICO Y DE LABORATORIO	Acreeedora	001
1.2.6.3.4	DEPRECIACIÓN ACUMULADA DE EQUIPO DE TRANSPORTE	Acreeedora	
1.2.6.3.4.001	DEPRECIACIÓN ACUMULADA DE EQUIPO DE TRANSPORTE	Acreeedora	
1.2.6.3.4.001.0001	AUTOMOVILES Y CAMIONES	Acreeedora	001
1.2.6.3.6	DEPRECIACIÓN ACUMULADA DE MAQUINARIA, OTRO EQUIPO Y HERRAMIENTAS	Acreeedora	
1.2.6.3.6.001	DEPRECIACIÓN ACUMULADA DE MAQUINARIA, OTRO EQUIPO Y HERRAMIENTAS	Acreeedora	
1.2.6.3.6.001.0001	MAQUINARIA Y EQUIPO INDUSTRIAL	Acreeedora	001
1.2.6.3.6.001.0002	MAQUINARIA Y EQUIPO DE CONSTRUCCION	Acreeedora	001

CUENTA	NOMBRE	NATURALEZA	UE
1.2.6.3.6.001.0003	SISTEMAS DE AIRE ACONDICIONADO, CALEFACCION Y DE REFRIGERACION	Acreeedora	001
1.2.6.3.6.001.0004	EQUIPO DE COMUNICACION Y TELECOMUNICACION	Acreeedora	001
1.2.6.3.6.001.0005	EQUIPO DE GENERACION ELECTRICA, APARATOS Y ACCESORIOS ELECTRICOS.	Acreeedora	001
1.2.6.3.6.001.0006	HERRAMIENTAS Y MAQUINAS HERRAMIENTAS	Acreeedora	001
1.2.6.3.6.001.0007	APARATOS DEPORTIVOS	Acreeedora	001
1.2.6.3.6.001.0008	OTROS EQUIPOS	Acreeedora	001
2.1.1.1.5	OTRAS PRESTACIONES SOCIALES Y ECONÓMICAS POR PAGAR A CP	Acreeedora	
2.1.1.1.5.001.0005	SUELDOS DISCAPACITADOS	Acreeedora	001
2.1.1.1.5.001.0006	BECAS ESCOLARES	Acreeedora	001
2.1.1.1.5.001.0011	ESTIMULO DE CUARESMA	Acreeedora	001
2.1.1.1.5.002	PRÉSTAMO QUIROGRAFARIO	Acreeedora	
2.1.1.1.5.002.0205	PRESTAMO QUIROGRAFARIO	Acreeedora	001
2.1.1.1.5.003.0206	PRESTAMO HIPOTECARIO	Acreeedora	001
2.1.1.1.5.009.0227	PAQUETE DE MATERIALES (DRH)	Acreeedora	001
2.1.1.1.5.010.0226	LINEA BLANCA (DRH)	Acreeedora	001
2.1.1.1.5.011.0221	PRESTAMO DIRECTO (DRH)	Acreeedora	001
2.1.1.1.5.013.0231	VALES DE DESPENSAS	Acreeedora	001
2.1.1.2.1	DEUDAS POR ADQUISICIÓN DE BIENES Y CONTRATACIÓN DE SERVICIOS POR PAGAR A CP	Acreeedora	
2.1.1.2.1.569	OTROS EQUIPOS	Acreeedora	
2.1.1.2.1.569.A11V	BAÑOS ACEROS Y MATERIALES, S.A. DE C.V.	Acreeedora	001
2.1.1.3.1	CONTRATISTA POR OBRAS EN BIENES DE DOMINIO PUBLICO POR PAGAR A C.P.	Acreeedora	
2.1.1.3.1.001	CONTRATISTA POR OBRAS EN BIENES DE DOMINIO PUBLICO POR PAGAR A C.P.	Acreeedora	
2.1.1.3.1.613.BHT5	OBRAS CIVILES Y ELECTRIFICACIONES DE LA MIXTECA, S.A. DE C.V.	Acreeedora	002
2.1.1.3.1.613.BM9J	DAINZU INGENIERIA Y PROYECTOS, S.A. DE C.V.	Acreeedora	002
2.1.1.3.1.613.BN2R	YOGACI CONSTRUCCIONES, S.A. DE C.V.	Acreeedora	002
2.1.1.3.1.613.BZU2	IVT PROYECTOS Y CONSTRUCCIONES, S.A. DE C.V.	Acreeedora	002
2.1.1.3.1.613.C6X5	ACEROS METATRON, S. DE R.L. DE C.V.	Acreeedora	002
2.1.1.3.1.613.C8XN	GRUPO CONSTRUCTOR CAZORA, S.A. DE C.V.	Acreeedora	002
2.1.1.3.1.613.CD5T	CONSTRUCCIONES Y REALIZACIÓN DE INGENIERIA CIVIL Y OBRA PESADA, S.A. DE C.V.	Acreeedora	002
2.1.1.3.1.613.CK00	CAMINOS ASFALTICOS ROME, S.A. DE C.V.	Acreeedora	002
2.1.1.3.1.613.CLGD	ADRIANA LETICIA PACHECO CALDERON	Acreeedora	002
2.1.1.3.1.613.CLNf	MIRIAM JIMENEZ GIL	Acreeedora	002
2.1.1.3.1.614	DIVISIÓN DE TERRENOS Y CONSTRUCCIÓN DE OBRAS DE URBANIZACIÓN	Acreeedora	
2.1.1.3.1.614.A08B	CONSTRUCCION Y CONFECCION DE PROYECTOS, S.A. DE C.V.	Acreeedora	002
2.1.1.3.1.614.A24J	CONSTRUCTORA FURBY, S.A. DE C.V.	Acreeedora	002
2.1.1.3.1.614.BXZS	GRUPO CONSTRUCTOR VINIZAA, S.A. DE C.V.	Acreeedora	002
2.1.1.3.1.614.CIDS	SERVICIOS INTEGRALES RAXEL, S.A. DE C.V.	Acreeedora	002
2.1.1.3.1.614.C3WK	CONSTRUCCIONES JAPANDA, S.A. DE C.V.	Acreeedora	002
2.1.1.3.1.614.CAZ4	CIMENTACIONES COLOSALES DE OAXACA, S.A. DE C.V.	Acreeedora	002
2.1.1.3.1.614.CLND	PROYECTOS Y CONSTRUCCIONES ZIKET, S.A. DE C.V.	Acreeedora	002
2.1.1.5.1	TRANSFERENCIAS INTERNAS Y ASIGNACIONES AL SECTOR PÚBLICO	Acreeedora	
2.1.1.5.1.001	TRANSFERENCIAS INTERNAS Y ASIGNACIONES AL SECTOR PÚBLICO	Acreeedora	
2.1.1.5.1.001.0043	CUOTAS AL FONDO DE PENSIONES PARA BASE	Acreeedora	001
2.1.1.5.1.001.0044	CUOTAS AL FONDO DE PENSIONES PARA MMYS	Acreeedora	001
2.1.1.5.1.001.0045	CUOTAS AL FONDO DE PENSIONES PARA CONFIANZA	Acreeedora	001
2.1.1.5.1.001.0117	IMPUESTOS Y DERECHOS	Acreeedora	001
2.1.1.5.1.411.A11V	BAÑOS ACEROS Y MATERIALES, S.A. DE C.V.	Acreeedora	001
2.1.1.5.1.411.A122	ESTHER BAILON MELENDEZ	Acreeedora	001
2.1.1.5.1.411.A122	ESTHER BAILON MELENDEZ	Acreeedora	002
2.1.1.5.1.411.A15P	BOMBAS CORONADO, S.A. DE C.V.	Acreeedora	002
2.1.1.5.1.411.A3MS	EFFECTIVALE, S. DE R.L. DE C.V.	Acreeedora	001
2.1.1.5.1.411.A3MS	EFFECTIVALE, S. DE R.L. DE C.V.	Acreeedora	002
2.1.1.5.1.411.A3UJ	ESTACION DE SERVICIO OAXACA, S.A. DE C.V.	Acreeedora	001
2.1.1.5.1.411.A3UJ	ESTACION DE SERVICIO OAXACA, S.A. DE C.V.	Acreeedora	002
2.1.1.5.1.411.A4DP	SYLVIA SOCORRO GALINDO GARCIA	Acreeedora	001
2.1.1.5.1.411.A4S2	GOBIERNO DEL ESTADO DE OAXACA	Acreeedora	001
2.1.1.5.1.411.A4S2	GOBIERNO DEL ESTADO DE OAXACA	Acreeedora	002
2.1.1.5.1.411.A5KI	OSCAR DANIEL HERNANDEZ GALVAN	Acreeedora	001
2.1.1.5.1.411.A5R5	IVAN DE JESUS HERNANDEZ VASQUEZ	Acreeedora	001
2.1.1.5.1.411.A5R5	IVAN DE JESUS HERNANDEZ VASQUEZ	Acreeedora	002
2.1.1.5.1.411.A61A	INSUMOS ESPECIALIZADOS PARA OFICINA ARMECK S.A DE C.V, S.A. DE C.V.	Acreeedora	001
2.1.1.5.1.411.A64V	INSTITUTO MEXICANO DEL SEGURO SOCIAL	Acreeedora	001

CUENTA	NOMBRE	NATURALEZA	UE
2.1.1.5.1.411.A7EB	OBED MARTINEZ MARTINEZ	Acreeedora	001
2.1.1.5.1.411.A7EB	OBED MARTINEZ MARTINEZ	Acreeedora	002
2.1.1.5.1.411.A7EW	EDGAR JUAN JOSE MANZANO OROZCO	Acreeedora	001
2.1.1.5.1.411.A80S	ALICIA MORALES AQUINO	Acreeedora	001
2.1.1.5.1.411.A80S	ALICIA MORALES AQUINO	Acreeedora	002
2.1.1.5.1.411.A8OU	ELISEO MURGUIA MANUEL	Acreeedora	001
2.1.1.5.1.411.A8OU	ELISEO MURGUIA MANUEL	Acreeedora	002
2.1.1.5.1.411.AA7L	LEANDRA JOSEFA RAMIREZ LOPEZ	Acreeedora	001
2.1.1.5.1.411.ABB7	SISTEMA OPERADOR DE LOS SERVICIOS DE AGUA POTABLE Y ALCANTARILLADO	Acreeedora	001
2.1.1.5.1.411.ABB7	SISTEMA OPERADOR DE LOS SERVICIOS DE AGUA POTABLE Y ALCANTARILLADO	Acreeedora	002
2.1.1.5.1.411.ABGZ	SEGUROS BANORTE SA DE CV GRUPO FINANCIERO BANORTE	Acreeedora	001
2.1.1.5.1.411.ABVV	SERVIAUTO DE OAXACA, S.A. DE C.V.	Acreeedora	001
2.1.1.5.1.411.ABVV	SERVIAUTO DE OAXACA, S.A. DE C.V.	Acreeedora	002
2.1.1.5.1.411.ABXS	ADRIANA SOSA PERALTA	Acreeedora	001
2.1.1.5.1.411.ABXS	ADRIANA SOSA PERALTA	Acreeedora	002
2.1.1.5.1.411.ABYR	ERNESTO JOSUE SOSA ZARATE	Acreeedora	002
2.1.1.5.1.411.ABYR	ERNESTO JOSUE SOSA ZARATE	Acreeedora	001
2.1.1.5.1.411.ACE1	TELEFONOS DE MEXICO, S.A.B. DE C.V.	Acreeedora	002
2.1.1.5.1.411.ACE1	TELEFONOS DE MEXICO, S.A.B. DE C.V.	Acreeedora	001
2.1.1.5.1.411.ATVX	CAR COMERCIALIZADORA, S.A. DE C.V.	Acreeedora	001
2.1.1.5.1.411.ATVX	CAR COMERCIALIZADORA, S.A. DE C.V.	Acreeedora	002
2.1.1.5.1.411.AU7T	CFE SUMINISTRADOR DE SERVICIOS BASICOS	Acreeedora	002
2.1.1.5.1.411.AU7T	CFE SUMINISTRADOR DE SERVICIOS BASICOS	Acreeedora	001
2.1.1.5.1.411.AZQV	SOLUCIONES PRACTICAS EN ARRENDAMIENTO SUPRAA, S.A. DE C.V.	Acreeedora	001
2.1.1.5.1.411.AZQV	SOLUCIONES PRACTICAS EN ARRENDAMIENTO SUPRAA, S.A. DE C.V.	Acreeedora	002
2.1.1.5.1.411.BITQ	LP&R MECPROO, S. DE R.L. DE C.V.	Acreeedora	001
2.1.1.5.1.411.BITQ	LP&R MECPROO, S. DE R.L. DE C.V.	Acreeedora	002
2.1.1.5.1.411.B3RF	SEMARNAT CONAGUA OCPS	Acreeedora	001
2.1.1.5.1.411.BBUW	MATERIALES, SUMINISTROS Y SERVICIOS DE LIMPIEZA EL RECOGEDOR,, S.A. DE C.V.	Acreeedora	001
2.1.1.5.1.411.BGAL	REFACCIONARIA AUTOMOTRIZ GUELAGUETZA RAG, S.A. DE C.V.	Acreeedora	002
2.1.1.5.1.411.BGAL	REFACCIONARIA AUTOMOTRIZ GUELAGUETZA RAG, S.A. DE C.V.	Acreeedora	001
2.1.1.5.1.411.BI2P	PROVEEDORA DE MATERIALES PARA LA CONSTRUCCION ACCIONA, S.A. DE C.V.	Acreeedora	002
2.1.1.5.1.411.BKSI	ABASTECEDORA DE MATERIALES Y ACCESORIOS PARA LA CONSTRUCCION AMACO, S.A. DE C.V.	Acreeedora	002
2.1.1.5.1.411.BNBH	JOAQUIN SILVESTRE ALEJANDRO VALBUENA RIVERA	Acreeedora	002
2.1.1.5.1.411.BNBH	JOAQUIN SILVESTRE ALEJANDRO VALBUENA RIVERA	Acreeedora	001
2.1.1.5.1.411.BP4G	RACING SPOT AUTOMOTRIZ, S.A. DE C.V.	Acreeedora	002
2.1.1.5.1.411.BR4Z	SERVICIOS ESTRATEGICOS TEXZA GLOBAL, S.A. DE C.V.	Acreeedora	001
2.1.1.5.1.411.BWVR	GRUPO COMERCIAL CAMAGER, S.A. DE C.V.	Acreeedora	002
2.1.1.5.1.411.BWVR	GRUPO COMERCIAL CAMAGER, S.A. DE C.V.	Acreeedora	001
2.1.1.5.1.411.COUS	SERVICIO Y TRANSFORMACIONES MECANICAS DAKAR, S.A. DE C.V.	Acreeedora	002
2.1.1.5.1.411.COUS	SERVICIO Y TRANSFORMACIONES MECANICAS DAKAR, S.A. DE C.V.	Acreeedora	001
2.1.1.5.1.411.COZ9	SERVICIOS ESPECIALIZADOS Y ASESORIAS GENNAC, S.A. DE C.V.	Acreeedora	001
2.1.1.5.1.411.C1GF	DISTRIBUIDORA SHALOM, S.A. DE C.V.	Acreeedora	002
2.1.1.5.1.411.C1GF	DISTRIBUIDORA SHALOM, S.A. DE C.V.	Acreeedora	001
2.1.1.5.1.411.C1KV	COMBUSTIBLES HERSA DE OAXACA, S.A. DE C.V.	Acreeedora	001
2.1.1.5.1.411.C1KV	COMBUSTIBLES HERSA DE OAXACA, S.A. DE C.V.	Acreeedora	002
2.1.1.5.1.411.C3BB	SCRIPERK DISTRIBUIDORA DE MEDICAMENTOS Y PRODUCTOS FARMACEUTICOS, S.A. DE C.V.	Acreeedora	002
2.1.1.5.1.411.C4CC	ARRENDAMIENTO DE MAQUINARIA Y CONSTRUCCIONES JUNSA, S.A. DE C.V.	Acreeedora	002
2.1.1.5.1.411.C4CC	ARRENDAMIENTO DE MAQUINARIA Y CONSTRUCCIONES JUNSA, S.A. DE C.V.	Acreeedora	001
2.1.1.5.1.411.C5VB	MATERIALES E INSUMOS FERCOS, S.A. DE C.V.	Acreeedora	001
2.1.1.5.1.411.C5VB	MATERIALES E INSUMOS FERCOS, S.A. DE C.V.	Acreeedora	002
2.1.1.5.1.411.C816	CONSTRUCCIONES Y MATERIALES KENO, S.A. DE C.V.	Acreeedora	002
2.1.1.5.1.411.CAGN	BANQUETES Y EVENTOS MAREMAGNUM, S.A. DE C.V.	Acreeedora	001
2.1.1.5.1.411.CAMY	COMERCIALIZADORA FOMCA GRUPO COMERCIAL, S.A. DE C.V.	Acreeedora	001
2.1.1.5.1.411.CAMY	COMERCIALIZADORA FOMCA GRUPO COMERCIAL, S.A. DE C.V.	Acreeedora	002
2.1.1.5.1.411.CAQ7	CONSTRUCCIONES AGUILLER, S.A. DE C.V.	Acreeedora	002
2.1.1.5.1.411.CBG8	MECANICA Y AUTO PARTES ROSGA, S.A. DE C.V.	Acreeedora	001
2.1.1.5.1.411.CBG8	MECANICA Y AUTO PARTES ROSGA, S.A. DE C.V.	Acreeedora	002
2.1.1.5.1.411.CDGZ	MATERIALES Y MAQUINARIA EL PIEDRIN, S.A. DE C.V.	Acreeedora	002
2.1.1.5.1.411.CE2K	PROVEEDORA DE OFICINAS Y COMERCIOS HANSS, S.A. DE C.V.	Acreeedora	002
2.1.1.5.1.411.CE2K	PROVEEDORA DE OFICINAS Y COMERCIOS HANSS, S.A. DE C.V.	Acreeedora	001
2.1.1.5.1.411.CE8T	INSUMOS MEDICOS SAN SEBASTIAN, S.A. DE C.V.	Acreeedora	002

CUENTA	NOMBRE	NATURALEZA	UE
2.1.1.5.1.411.CFIH	ABASTECEDORA DE PRODUCTOS Y SERVICIOS AREN, S.A. DE C.V.	Acreeedora	001
2.1.1.5.1.411.CFIH	ABASTECEDORA DE PRODUCTOS Y SERVICIOS AREN, S.A. DE C.V.	Acreeedora	002
2.1.1.5.1.411.CFRW	FERROMATERIALES Y ACABADOS EN CONCRETO MX, S.A. DE C.V.	Acreeedora	001
2.1.1.5.1.411.CFRW	FERROMATERIALES Y ACABADOS EN CONCRETO MX, S.A. DE C.V.	Acreeedora	002
2.1.1.5.1.411.CGRV	GARZO MATERIALES Y MAQUINARIA INDUSTRIAL, S.A. DE C.V.	Acreeedora	002
2.1.1.5.1.411.CGRV	GARZO MATERIALES Y MAQUINARIA INDUSTRIAL, S.A. DE C.V.	Acreeedora	001
2.1.1.5.1.411.CJZP	CONSTRUCTORA Y MATERIALISTA LUPU, S.A. DE C.V.	Acreeedora	002
2.1.1.5.1.411.CJZP	CONSTRUCTORA Y MATERIALISTA LUPU, S.A. DE C.V.	Acreeedora	001
2.1.1.5.1.411.CLAK	CONSTRUCCIONES Y MATERIALES MASSIMO, S.A. DE C.V.	Acreeedora	002
2.1.1.5.1.411.CLAK	CONSTRUCCIONES Y MATERIALES MASSIMO, S.A. DE C.V.	Acreeedora	001
2.1.1.5.1.411.CLYC	JOSE EDUARDO MANCERA PACHECO	Acreeedora	002
2.1.1.5.1.411.CM7H	CONTROL DE PLAGAS Y SERVICIOS FUMSERMA, S.A. DE C.V.	Acreeedora	002
2.1.1.5.1.441.ACMS	UNIDAD ECONOMICA ESPECIALIZADA DE APROVECHAMIENTO COMUNAL DE SUS RECURSOS NATURALES (U.E.E.R.N), S. DE P.R DE R.L.	Acreeedora	001
2.1.1.5.1.451.A4S2	GOBIERNO DEL ESTADO DE OAXACA	Acreeedora	001
2.1.1.7.1	RETENCIONES DE IMPUESTOS POR PAGAR A CP	Acreeedora	
2.1.1.7.1.001	TRASPASO	Acreeedora	
2.1.1.7.1.002.0001	I.S.S.S	Acreeedora	001
2.1.1.7.1.002.0004	RETENCION DE ISR PERSONAL DE LISTA DE RAYA	Acreeedora	001
2.1.1.7.1.002.0201	I.S.S.S.	Acreeedora	001
2.1.1.7.1.010.0002	1.25 % RETENCIÓN DE ISR RESICO	Acreeedora	001
2.1.1.7.1.011.0001	2% AL MILLAR ICIC FAIS FISE CAPITAL 2023	Acreeedora	002
2.1.1.7.1.011.0002	2 AL MILLAR ICIC R.23 PROV. SALARIALES Y ECONOM.FONDO ESTAB. ENTIDADES FEDERATIVAS 2023	Acreeedora	002
2.1.1.7.1.012.0001	5 AL MILLAR (CMIC) 2013	Acreeedora	001
2.1.1.7.1.012.0001	5% AL MILLAR CMIC FAIS FISE CAPITAL 2023	Acreeedora	002
2.1.1.7.1.012.0002	5 AL MILLAR CMIC R. 23 PROV. SALARIALES Y ECONOM. FONDO ESTAB. ENTIDADES FEDERATIVAS 2023	Acreeedora	002
2.1.1.7.1.018.0040	2.5% D.S.O.P. FAIS-FISE CAPITAL 2023	Acreeedora	002
2.1.1.7.1.018.0042	2.5% D.S.O.P. R.23 SOAPA PROV. SALARIALES Y ECONOMICAS, FONDO DE ESTAB. DE INGRESOS ENTIDADES FEDERATIVAS	Acreeedora	002
2.1.1.7.1.020.0034	5% AL MILLAR D.I.S.H.T.F.P FAIS-FISE CAPITAL 2023	Acreeedora	002
2.1.1.7.1.020.0036	5% AL MILLAR D.I.S.H.T.F.P R.23 PROV. SALARIALES Y ECONOMICAS, FONDO DE ESTAB. DE INGRESOS ENTIDADES FEDERATIVAS	Acreeedora	002
2.1.1.7.1.021.0039	3% S/E. X REM. TRAB PERS SUB. FAIS-FISE CAPITAL 2023	Acreeedora	002
2.1.1.7.1.021.0041	3% S/E. X REM. TRAB PERS SUB. R.23 PROV. SALARIALES Y ECONOMICAS, FONDO ESTAB.DE INGRESOS ENTIDADES FEDERATIVAS	Acreeedora	002
2.1.1.7.2	RETENCIONES DEL SISTEMA DE SEGURIDAD SOCIAL POR PAGAR A CP	Acreeedora	
2.1.1.7.2.001.0003	RETENCION IMSS CUOTA PATRONAL PERSONAL DE LISTA DE RAYA	Acreeedora	001
2.1.1.7.2.001.0004	RETENCION IMSS CUOTA OBRERO PERSONAL DE LISTA DE RAYA	Acreeedora	001
2.1.1.7.2.001.0204	CUOTA IMSS	Acreeedora	001
2.1.1.7.2.003.0212	SEGURO DE VIDA ADMINISTRATIVO	Acreeedora	001
2.1.1.7.2.008.0228	SEGURO METLIFE	Acreeedora	001
2.1.1.7.2.009.0208	SEGURO VIDA MMYS	Acreeedora	001
2.1.1.7.2.016.0232	SEGURO INBURSA	Acreeedora	001
2.1.1.7.2.020.0241	NUNEZ BANUET	Acreeedora	001
2.1.1.7.2.022.0246	NACIONAL DE SERVICIOS FUNERARIOS A FUTURO SA	Acreeedora	001
2.1.1.7.2.028.0202	FONDO PENSIONES	Acreeedora	001
2.1.1.7.9	OTRAS RETENCIONES Y CONTRIBUCIONES POR PAGAR A CP	Acreeedora	
2.1.1.7.9.003.0203	CUOTA SINDICAL	Acreeedora	001
2.1.1.7.9.005.0216	PENSION ALIMENTICIA (C.F.)	Acreeedora	001
2.1.1.7.9.005.0217	PENSION ALIMENTICIA ( % )	Acreeedora	001
2.1.1.7.9.007.0237	FONACOT	Acreeedora	001
2.1.1.7.9.020.0125	REINT. RETARDO/INASISTENCIA	Acreeedora	001
2.1.1.7.9.020.0209	RETARDOS	Acreeedora	001
2.1.1.7.9.020.0210	INASISTENCIA	Acreeedora	001
2.1.1.7.9.034.0211	CHEDRAUI	Acreeedora	001
2.1.1.7.9.041.0223	OFEM OAXACA	Acreeedora	001
2.1.1.7.9.043.0213	ETESA	Acreeedora	001
2.1.1.7.9.046.0220	ACREIMEX	Acreeedora	001
2.1.1.7.9.076.0310	JUICIO EJ.MERC.	Acreeedora	001
2.1.1.7.9.085.0255	FISOFO	Acreeedora	001
2.1.1.7.9.087.0257	PUBLISEG	Acreeedora	001
2.1.1.7.9.107.0260	NOMINA APOYO	Acreeedora	001

CUENTA	NOMBRE	NATURALEZA	UE
2.1.1.7.9.111.0264	SINVACREM	Acreedora	001
2.1.1.7.9.112.0263	DIRECTODO	Acreedora	001
2.1.1.7.9.115.0265	MONTE DE PIEDAD	Acreedora	001
2.1.1.7.9.128.0306	DXN EXPRESS	Acreedora	001
2.1.1.7.9.133.0308	ATRUM MOTORS	Acreedora	001
2.1.1.7.9.136.0317	PREISNA	Acreedora	001
2.1.1.7.9.144.0318	FORTALEZA	Acreedora	001
2.1.1.7.9.146.0320	ADEX	Acreedora	001
2.1.1.7.9.148.0322	CREDIFOM	Acreedora	001
2.1.1.7.9.150.0323	XTUNOMINA	Acreedora	001
2.1.1.7.9.151.0324	IMPULSONOMINA	Acreedora	001
2.1.1.7.9.154.0327	BARACAF	Acreedora	001
2.1.1.7.9.155.0328	FACTORPARATI	Acreedora	001
2.1.1.7.9.161.0333	CREGO	Acreedora	001
2.1.1.7.9.167.0334	ACERCA.A TU NOM	Acreedora	001
2.1.1.7.9.174.0342	IMADIE	Acreedora	001
2.1.1.7.9.176.0346	LIBERTAD SERV	Acreedora	001
2.1.1.7.9.179.0343	FALGO VENTURES	Acreedora	001
2.1.1.9.1	FONDOS ROTATORIOS POR PAGAR A CP	Acreedora	
2.1.1.9.1.001.0001	FONDO ROTATORIO	Acreedora	001
2.1.1.9.4	CUENTAS POR PAGAR POR PRÉSTAMOS OTORGADOS	Acreedora	
2.1.1.9.4.005.0019	ANTICIPO DE OBRA SOAPA R.23 PROV. SALARIALES Y ECONOMICAS, FONDO DE ESTAB. DE INGRESOS ENTIDADES FEDERATIVAS	Acreedora	002
2.1.1.9.9	OTRAS CUENTAS POR PAGAR A CP	Acreedora	
2.1.1.9.9.001.0001	CONSUMO DE AGUA POTABLE	Acreedora	001
2.1.1.9.9.001.0003	CONSUMO DE AGUA POR BLOQUE	Acreedora	001
2.1.1.9.9.001.0004	CONSUMO DE AGUA POR PIPAS	Acreedora	001
2.1.1.9.9.001.0027	RECTIFICACION DE DRENAJE	Acreedora	001
2.1.1.9.9.001.0028	REPARACION, REPOSICION DE TOMAS DE AGUA (GTOS DE ADMON)	Acreedora	001
2.1.1.9.9.001.0029	REPARACION Y REPOSICION DE TOMAS DE AGUA (MANO DE OBRA)	Acreedora	001
2.1.1.9.9.001.0030	REPARACION Y REPOSICION DE TOMAS DE AGUA (REPOS. DE PAVIMENTO)	Acreedora	001
2.1.1.9.9.001.0031	VARIOS (CANCELACION DE SERVICIOS DE AGUA)	Acreedora	001
2.1.1.9.9.001.0032	VARIOS (GASTOS DE ADMINISTRACION)	Acreedora	001
2.1.1.9.9.001.0033	INTERESES BANCARIOS	Acreedora	001
2.1.1.9.9.001.0036	OTROS INGRESOS	Acreedora	002
2.1.1.9.9.001.0043	DIFERENCIAS POR PAGO A TRAVES DE LINEAS DE CAPTURA	Acreedora	001
3.1.2.0.0	DONACIONES DE CAPITAL	Acreedora	
3.1.2.0.0.001.0001	EXPEDIENTE 12834 CAMIONETA NISSAN NP300 MODELO 2016 COLOR BLANCO SERIE 3N6AD33C0GK865910	Acreedora	001
3.1.3.0.0	ACTUALIZACIONES DEL PATRIMONIO	Acreedora	
3.1.3.0.0.001.0001	# INV 1166859 MOESE ALAMBRICO PERIFERICO	Acreedora	001
3.1.3.0.0.001.0002	# INV 1166858 TECLADO QWERTY PERIFERICO	Acreedora	001
3.1.3.0.0.001.0003	# INV 1166860 MONITOR LED PERIFERICO	Acreedora	001
3.1.3.0.0.001.0004	MOTOBOMBA PERIFERICA MCA. AQUA PAK BOMBAS CORONADO	Acreedora	001
3.1.3.0.0.001.0005	FOLIO A 321 # INV. 1178744, 1178745, 1178746, 1178747 CLC 884 17/06/2023	Acreedora	001
3.1.3.0.0.002.0001	PATRIMONIO	Acreedora	001
3.1.3.0.0.002.0002	NO.INVENTARIO 1175167, 1175168 DOS TURDIMETROS	Acreedora	001
3.2.2.0.0	RESULTADOS DE EJERCICIOS ANTERIORES	Acreedora	
3.2.2.0.0.001.0001	PATRIMONIO (ACTIVO)	Acreedora	001
3.2.2.0.0.001.0002	RESULTADO DEL EJERCICIO 2013	Acreedora	001
3.2.2.0.0.001.0003	RESULTADO DEL EJERCICIO 2014	Acreedora	001
3.2.2.0.0.001.0004	RESULTADO DEL EJERCICIO 2015	Acreedora	001
3.2.2.0.0.001.0005	RESULTADO DEL EJERCICIO 2016	Acreedora	001
3.2.2.0.0.001.0006	RESULTADO DEL EJERCICIO 2017	Acreedora	001
3.2.2.0.0.001.0007	RESULTADO DEL EJERCICIO 2018	Acreedora	001
3.2.2.0.0.001.0008	RESULTADO DEL EJERCICIO 2019	Acreedora	001
3.2.2.0.0.001.0009	RESULTADO DEL EJERCICIO 2020	Acreedora	001
3.2.2.0.0.001.0010	RESULTADO DEL EJERCICIO 2021	Acreedora	001
3.2.2.0.0.001.0011	RESULTADO DEL EJERCICIO 2022	Acreedora	001
3.2.2.0.0.001.0012	RESULTADO DEL EJERCICIO 2023	Acreedora	001
4.2.2.1.0	TRANSFERENCIAS Y ASIGNACIONES	Acreedora	
4.2.2.1.0.001.A122	ESTHER BAILON MELENDEZ	Acreedora	001
4.2.2.1.0.001.A122	ESTHER BAILON MELENDEZ	Acreedora	002
4.2.2.1.0.001.A15P	BOMBAS CORONADO, S.A. DE C.V.	Acreedora	002

CUENTA	NOMBRE	NATURALEZA	UE
4.2.2.1.0.001.A15P	BOMBAS CORONADO, S.A. DE C.V.	Acreedora	001
4.2.2.1.0.001.A3MS	EFFECTIVALE, S. DE R.L. DE C.V.	Acreedora	002
4.2.2.1.0.001.A3UJ	ESTACION DE SERVICIO OAXACA, S.A. DE C.V.	Acreedora	001
4.2.2.1.0.001.A3UJ	ESTACION DE SERVICIO OAXACA, S.A. DE C.V.	Acreedora	002
4.2.2.1.0.001.A4S2	GOBIERNO DEL ESTADO DE OAXACA	Acreedora	002
4.2.2.1.0.001.A4S2	GOBIERNO DEL ESTADO DE OAXACA	Acreedora	001
4.2.2.1.0.001.A5KI	OSCAR DANIEL HERNANDEZ GALVAN	Acreedora	002
4.2.2.1.0.001.A5KI	OSCAR DANIEL HERNANDEZ GALVAN	Acreedora	001
4.2.2.1.0.001.A5R5	IVAN DE JESUS HERNANDEZ VASQUEZ	Acreedora	001
4.2.2.1.0.001.A5R5	IVAN DE JESUS HERNANDEZ VASQUEZ	Acreedora	002
4.2.2.1.0.001.A64V	INSTITUTO MEXICANO DEL SEGURO SOCIAL	Acreedora	001
4.2.2.1.0.001.A7EB	OBED MARTINEZ MARTINEZ	Acreedora	001
4.2.2.1.0.001.A7EB	OBED MARTINEZ MARTINEZ	Acreedora	002
4.2.2.1.0.001.A80S	ALICIA MORALES AQUINO	Acreedora	001
4.2.2.1.0.001.A80S	ALICIA MORALES AQUINO	Acreedora	002
4.2.2.1.0.001.A8OU	ELISEO MURGUIA MANUEL	Acreedora	001
4.2.2.1.0.001.A8OU	ELISEO MURGUIA MANUEL	Acreedora	002
4.2.2.1.0.001.AA7L	LEANDRA JOSEFA RAMIREZ LOPEZ	Acreedora	001
4.2.2.1.0.001.ABB7	SISTEMA OPERADOR DE LOS SERVICIOS DE AGUA POTABLE Y ALCANTARILLADO	Acreedora	001
4.2.2.1.0.001.ABB7	SISTEMA OPERADOR DE LOS SERVICIOS DE AGUA POTABLE Y ALCANTARILLADO	Acreedora	002
4.2.2.1.0.001.ABVV	SERVIAUTO DE OAXACA, S.A. DE C.V.	Acreedora	002
4.2.2.1.0.001.ABVV	SERVIAUTO DE OAXACA, S.A. DE C.V.	Acreedora	001
4.2.2.1.0.001.ABXS	ADRIANA SOSA PERALTA	Acreedora	001
4.2.2.1.0.001.ABXS	ADRIANA SOSA PERALTA	Acreedora	002
4.2.2.1.0.001.ABYR	ERNESTO JOSUE SOSA ZARATE	Acreedora	002
4.2.2.1.0.001.ABYR	ERNESTO JOSUE SOSA ZARATE	Acreedora	001
4.2.2.1.0.001.ACE1	TELEFONOS DE MEXICO, S.A.B. DE C.V.	Acreedora	002
4.2.2.1.0.001.ACE1	TELEFONOS DE MEXICO, S.A.B. DE C.V.	Acreedora	001
4.2.2.1.0.001.ACMS	UNIDAD ECONOMICA ESPECIALIZADA DE APROVECHAMIENTO COMUNAL DE SUS RECURSOS NATURALES (U.E.E.R.N), S. DE P.R DE R.L.	Acreedora	001
4.2.2.1.0.001.ATVX	CAR COMERCIALIZADORA, S.A. DE C.V.	Acreedora	001
4.2.2.1.0.001.ATVX	CAR COMERCIALIZADORA, S.A. DE C.V.	Acreedora	002
4.2.2.1.0.001.AU7T	CFE SUMINISTRADOR DE SERVICIOS BASICOS	Acreedora	002
4.2.2.1.0.001.AU7T	CFE SUMINISTRADOR DE SERVICIOS BASICOS	Acreedora	001
4.2.2.1.0.001.AZQV	SOLUCIONES PRACTICAS EN ARRENDAMIENTO SUPRAA, S.A. DE C.V.	Acreedora	001
4.2.2.1.0.001.AZQV	SOLUCIONES PRACTICAS EN ARRENDAMIENTO SUPRAA, S.A. DE C.V.	Acreedora	002
4.2.2.1.0.001.BITQ	LP&R MECPROO, S. DE R.L. DE C.V.	Acreedora	001
4.2.2.1.0.001.BITQ	LP&R MECPROO, S. DE R.L. DE C.V.	Acreedora	002
4.2.2.1.0.001.B3RF	SEMARNAT CONAGUA OCPS	Acreedora	001
4.2.2.1.0.001.BBUW	MATERIALES, SUMINISTROS Y SERVICIOS DE LIMPIEZA EL RECOGEDOR,, S.A. DE C.V.	Acreedora	002
4.2.2.1.0.001.BBUW	MATERIALES, SUMINISTROS Y SERVICIOS DE LIMPIEZA EL RECOGEDOR,, S.A. DE C.V.	Acreedora	001
4.2.2.1.0.001.BGAL	REFACCIONARIA AUTOMOTRIZ GUELAGUETZA RAG, S.A. DE C.V.	Acreedora	002
4.2.2.1.0.001.BGAL	REFACCIONARIA AUTOMOTRIZ GUELAGUETZA RAG, S.A. DE C.V.	Acreedora	001
4.2.2.1.0.001.BI2P	PROVEEDORA DE MATERIALES PARA LA CONSTRUCCION ACCIONA, S.A. DE C.V.	Acreedora	002
4.2.2.1.0.001.BK5I	ABASTECEDORA DE MATERIALES Y ACCESORIOS PARA LA CONSTRUCCION AMACO, S.A. DE C.V.	Acreedora	002
4.2.2.1.0.001.BNBH	JOAQUIN SILVESTRE ALEJANDRO VALBUENA RIVERA	Acreedora	001
4.2.2.1.0.001.BNBH	JOAQUIN SILVESTRE ALEJANDRO VALBUENA RIVERA	Acreedora	002
4.2.2.1.0.001.BP4G	RACING SPOT AUTOMOTRIZ, S.A. DE C.V.	Acreedora	002
4.2.2.1.0.001.BR4Z	SERVICIOS ESTRATEGICOS TEXZA GLOBAL, S.A. DE C.V.	Acreedora	001
4.2.2.1.0.001.BTEK	SERVICIO AUTOMOTRIZ Y REFACCIONES ENGINE BLOCK FILTER, S.A. DE C.V.	Acreedora	001
4.2.2.1.0.001.BTEK	SERVICIO AUTOMOTRIZ Y REFACCIONES ENGINE BLOCK FILTER, S.A. DE C.V.	Acreedora	002
4.2.2.1.0.001.BWVR	GRUPO COMERCIAL CAMAGER, S.A. DE C.V.	Acreedora	001
4.2.2.1.0.001.BWVR	GRUPO COMERCIAL CAMAGER, S.A. DE C.V.	Acreedora	002
4.2.2.1.0.001.COUS	SERVICIO Y TRANSFORMACIONES MECANICAS DAKAR, S.A. DE C.V.	Acreedora	002
4.2.2.1.0.001.COUS	SERVICIO Y TRANSFORMACIONES MECANICAS DAKAR, S.A. DE C.V.	Acreedora	001
4.2.2.1.0.001.COZ9	SERVICIOS ESPECIALIZADOS Y ASESORIAS GENNAC, S.A. DE C.V.	Acreedora	001
4.2.2.1.0.001.C1GF	DISTRIBUIDORA SHALOM, S.A. DE C.V.	Acreedora	002
4.2.2.1.0.001.C1GF	DISTRIBUIDORA SHALOM, S.A. DE C.V.	Acreedora	001
4.2.2.1.0.001.C1KV	COMBUSTIBLES HERSA DE OAXACA, S.A. DE C.V.	Acreedora	001
4.2.2.1.0.001.C1KV	COMBUSTIBLES HERSA DE OAXACA, S.A. DE C.V.	Acreedora	002
4.2.2.1.0.001.C3BB	SCRIPERK DISTRIBUIDORA DE MEDICAMENTOS Y PRODUCTOS FARMACEUTICOS, S.A. DE C.V.	Acreedora	002
4.2.2.1.0.001.C4CC	ARRENDAMIENTO DE MAQUINARIA Y CONSTRUCCIONES JUNSA, S.A. DE C.V.	Acreedora	002



CUENTA	NOMBRE	NATURALEZA	UE
4.2.2.1.0.001.C4CC	ARRENDAMIENTO DE MAQUINARIA Y CONSTRUCCIONES JUNSA, S.A. DE C.V.	Acreedora	001
4.2.2.1.0.001.C5VB	MATERIALES E INSUMOS FERCOS, S.A. DE C.V.	Acreedora	001
4.2.2.1.0.001.C5VB	MATERIALES E INSUMOS FERCOS, S.A. DE C.V.	Acreedora	002
4.2.2.1.0.001.C816	CONSTRUCCIONES Y MATERIALES KENO, S.A. DE C.V.	Acreedora	002
4.2.2.1.0.001.CAGN	BANQUETES Y EVENTOS MAREMAGNUM, S.A. DE C.V.	Acreedora	001
4.2.2.1.0.001.CAMY	COMERCIALIZADORA FOMCA GRUPO COMERCIAL, S.A. DE C.V.	Acreedora	001
4.2.2.1.0.001.CAMY	COMERCIALIZADORA FOMCA GRUPO COMERCIAL, S.A. DE C.V.	Acreedora	002
4.2.2.1.0.001.CAQ7	CONSTRUCCIONES AGUILLER, S.A. DE C.V.	Acreedora	002
4.2.2.1.0.001.CBG8	MECANICA Y AUTO PARTES ROSGA, S.A. DE C.V.	Acreedora	001
4.2.2.1.0.001.CBG8	MECANICA Y AUTO PARTES ROSGA, S.A. DE C.V.	Acreedora	002
4.2.2.1.0.001.CDGZ	MATERIALES Y MAQUINARIA EL PIEDRIN, S.A. DE C.V.	Acreedora	002
4.2.2.1.0.001.CE2K	PROVEEDORA DE OFICINAS Y COMERCIOS HANSS, S.A. DE C.V.	Acreedora	002
4.2.2.1.0.001.CE2K	PROVEEDORA DE OFICINAS Y COMERCIOS HANSS, S.A. DE C.V.	Acreedora	001
4.2.2.1.0.001.CE8T	INSUMOS MEDICOS SAN SEBASTIAN, S.A. DE C.V.	Acreedora	002
4.2.2.1.0.001.CFIH	ABASTECEDORA DE PRODUCTOS Y SERVICIOS AREN, S.A. DE C.V.	Acreedora	001
4.2.2.1.0.001.CFIH	ABASTECEDORA DE PRODUCTOS Y SERVICIOS AREN, S.A. DE C.V.	Acreedora	002
4.2.2.1.0.001.CFPP	HILDA MONTAÑO MARQUEZ	Acreedora	002
4.2.2.1.0.001.CFPP	HILDA MONTAÑO MARQUEZ	Acreedora	001
4.2.2.1.0.001.CFRW	FERROMATERIALES Y ACABADOS EN CONCRETO MX, S.A. DE C.V.	Acreedora	001
4.2.2.1.0.001.CFRW	FERROMATERIALES Y ACABADOS EN CONCRETO MX, S.A. DE C.V.	Acreedora	002
4.2.2.1.0.001.CGRV	GARZO MATERIALES Y MAQUINARIA INDUSTRIAL, S.A. DE C.V.	Acreedora	002
4.2.2.1.0.001.CGRV	GARZO MATERIALES Y MAQUINARIA INDUSTRIAL, S.A. DE C.V.	Acreedora	001
4.2.2.1.0.001.CJZP	CONSTRUCTORA Y MATERIALISTA LUPU, S.A. DE C.V.	Acreedora	001
4.2.2.1.0.001.CJZP	CONSTRUCTORA Y MATERIALISTA LUPU, S.A. DE C.V.	Acreedora	002
4.2.2.1.0.001.CLAK	CONSTRUCCIONES Y MATERIALES MASSIMO, S.A. DE C.V.	Acreedora	002
4.2.2.1.0.001.CLAK	CONSTRUCCIONES Y MATERIALES MASSIMO, S.A. DE C.V.	Acreedora	001
4.2.2.1.0.001.CLYC	JOSE EDUARDO MANCERA PACHECO	Acreedora	002
4.2.2.1.0.001.CM7H	CONTROL DE PLAGAS Y SERVICIOS FUMSERMA, S.A. DE C.V.	Acreedora	002
4.2.2.1.0.002.A08B	CONSTRUCCION Y CONFECCION DE PROYECTOS, S.A. DE C.V.	Acreedora	002
4.2.2.1.0.002.A24J	CONSTRUCTORA FURBY, S.A. DE C.V.	Acreedora	002
4.2.2.1.0.002.ABTI	SUPERVISION Y LABORATORIO DE OBRAS CIVILES GROSMA, S.A. DE C.V.	Acreedora	002
4.2.2.1.0.002.BHT5	OBRAS CIVILES Y ELECTRIFICACIONES DE LA MIXTECA, S.A. DE C.V.	Acreedora	002
4.2.2.1.0.002.BM9J	DAINZU INGENIERIA Y PROYECTOS, S.A. DE C.V.	Acreedora	002
4.2.2.1.0.002.BN2R	YOGACI CONSTRUCCIONES, S.A. DE C.V.	Acreedora	002
4.2.2.1.0.002.BRP2	CONSTRUCCIONES Y DESARROLLOS ARQUITECTONICOS HOPE, S.A. DE C.V.	Acreedora	002
4.2.2.1.0.002.BXZS	GRUPO CONSTRUCTOR VINIZAA, S.A. DE C.V.	Acreedora	002
4.2.2.1.0.002.BZU2	IVT PROYECTOS Y CONSTRUCCIONES, S.A. DE C.V.	Acreedora	002
4.2.2.1.0.002.CIDS	SERVICIOS INTEGRALES RAXEL, S.A. DE C.V.	Acreedora	002
4.2.2.1.0.002.C3WK	CONSTRUCCIONES JAPANDA, S.A. DE C.V.	Acreedora	002
4.2.2.1.0.002.C6X5	ACEROS METATRON, S. DE R.L. DE C.V.	Acreedora	002
4.2.2.1.0.002.C8XN	GRUPO CONSTRUCTOR CAZORA, S.A. DE C.V.	Acreedora	002
4.2.2.1.0.002.CAZ4	CIMENTACIONES COLOSALES DE OAXACA, S.A. DE C.V.	Acreedora	002
4.2.2.1.0.002.CD5T	CONSTRUCCIONES Y REALIZACIÓN DE INGENIERIA CIVIL Y OBRA PESADA, S.A. DE C.V.	Acreedora	002
4.2.2.1.0.002.CIGQ	GUDELIO FRANCISCO MUÑOZ REYES	Acreedora	002
4.2.2.1.0.002.CKOO	CAMINOS ASFALTICOS ROME, S.A. DE C.V.	Acreedora	002
4.2.2.1.0.002.CLGD	ADRIANA LETICIA PACHECO CALDERON	Acreedora	002
4.2.2.1.0.002.CLND	PROYECTOS Y CONSTRUCCIONES ZIKET, S.A. DE C.V.	Acreedora	002
4.2.2.1.0.002.CLNF	MIRIAM JIMENEZ GIL	Acreedora	002
5.2.1.1.0	ASIGNACIONES AL SECTOR PÚBLICO	Deudora	
5.2.1.1.0.411.AACAA0124	REASIGNACIÓN POR LEY DE DERECHOS	Deudora	002
5.2.1.1.0.411.AACAA0124	REASIGNACIÓN POR LEY DE DERECHOS	Deudora	001
5.2.1.1.0.411.AEAAA0424	ASIGNACIÓN ORDINARIA DE OPERACIÓN	Deudora	002
5.2.1.1.0.411.AEAAA0424	ASIGNACIÓN ORDINARIA DE OPERACIÓN	Deudora	001
5.2.4.1.0	AYUDAS SOCIALES A PERSONAS	Deudora	
5.2.4.1.0.441.AACAA0124	REASIGNACIÓN POR LEY DE DERECHOS	Deudora	001
5.2.4.1.0.441.AEAAA0424	ASIGNACIÓN ORDINARIA DE OPERACIÓN	Deudora	001
5.2.5.1.0	PENSIONES	Deudora	
5.2.5.1.0.451.AEAAA0424	ASIGNACIÓN ORDINARIA DE OPERACIÓN	Deudora	001
5.5.9.9.0	PÉRDIDAS	Deudora	
5.5.9.9.0.001.0006	C. JUAN ANDRÉS PÉREZ LÓPEZ LAUDO EXPEDIENTE 604/2017 .	Deudora	001
8.2.1.0.0	PRESUPUESTO DE EGRESOS APROBADO	Acreedora	
8.2.1.0.0.411.AACAA0124	REASIGNACIÓN POR LEY DE DERECHOS	Acreedora	002
8.2.1.0.0.411.AACAA0124	REASIGNACIÓN POR LEY DE DERECHOS	Acreedora	001

CUENTA	NOMBRE	NATURALEZA	UE
8.2.1.0.0.411.AEAAA0424	ASIGNACIÓN ORDINARIA DE OPERACIÓN	Acreeedora	002
8.2.1.0.0.411.AEAAA0424	ASIGNACIÓN ORDINARIA DE OPERACIÓN	Acreeedora	001
8.2.1.0.0.441.AACAA0124	REASIGNACIÓN POR LEY DE DERECHOS	Acreeedora	001
8.2.1.0.0.451.AEAAA0424	ASIGNACIÓN ORDINARIA DE OPERACIÓN	Acreeedora	001
8.2.1.0.0.623.AEAAA0424	ASIGNACIÓN ORDINARIA DE OPERACIÓN	Acreeedora	001
8.2.2.0.0	PRESUPUESTO DE EGRESOS POR EJERCER	Deudora	
8.2.2.0.0.411.AACAA0124	REASIGNACIÓN POR LEY DE DERECHOS	Deudora	002
8.2.2.0.0.411.AACAA0124	REASIGNACIÓN POR LEY DE DERECHOS	Deudora	001
8.2.2.0.0.411.AEAAA0424	ASIGNACIÓN ORDINARIA DE OPERACIÓN	Deudora	002
8.2.2.0.0.411.AEAAA0424	ASIGNACIÓN ORDINARIA DE OPERACIÓN	Deudora	001
8.2.2.0.0.441.AEAAA0424	ASIGNACIÓN ORDINARIA DE OPERACIÓN	Deudora	001
8.2.2.0.0.451.AEAAA0424	ASIGNACIÓN ORDINARIA DE OPERACIÓN	Deudora	001
8.2.2.0.0.617.AECAA0523	FONDO DE ESTABILIZACION DE LOS INGRESOS DE LAS ENTIDADES FEDERATIVAS	Deudora	002
8.2.3.0.0	PRESUPUESTO MODIFICADO	Acreeedora	
8.2.3.0.0.411.AEAAA0424	ASIGNACIÓN ORDINARIA DE OPERACIÓN	Acreeedora	002
8.2.3.0.0.411.AEAAA0424	ASIGNACIÓN ORDINARIA DE OPERACIÓN	Acreeedora	001
8.2.3.0.0.613.AECAA0523	FONDO DE ESTABILIZACION DE LOS INGRESOS DE LAS ENTIDADES FEDERATIVAS	Acreeedora	002
8.2.3.0.0.614.AECAA0523	FONDO DE ESTABILIZACION DE LOS INGRESOS DE LAS ENTIDADES FEDERATIVAS	Acreeedora	002
8.2.3.0.0.617.AECAA0523	FONDO DE ESTABILIZACION DE LOS INGRESOS DE LAS ENTIDADES FEDERATIVAS	Acreeedora	002
8.2.3.0.0.623.AEAAA0424	ASIGNACIÓN ORDINARIA DE OPERACIÓN	Acreeedora	001
8.2.4.0.0	PRESUPUESTO DE EGRESOS COMPROMETIDO	Deudora	
8.2.4.0.0.411.AACAA0124	REASIGNACIÓN POR LEY DE DERECHOS	Deudora	002
8.2.4.0.0.411.AACAA0124	REASIGNACIÓN POR LEY DE DERECHOS	Deudora	001
8.2.4.0.0.411.AEAAA0424	ASIGNACIÓN ORDINARIA DE OPERACIÓN	Deudora	001
8.2.4.0.0.411.AEAAA0424	ASIGNACIÓN ORDINARIA DE OPERACIÓN	Deudora	002
8.2.4.0.0.441.AEAAA0424	ASIGNACIÓN ORDINARIA DE OPERACIÓN	Deudora	001
8.2.4.0.0.451.AEAAA0424	ASIGNACIÓN ORDINARIA DE OPERACIÓN	Deudora	001
8.2.4.0.0.613.AECAA0523	FONDO DE ESTABILIZACION DE LOS INGRESOS DE LAS ENTIDADES FEDERATIVAS	Deudora	002
8.2.4.0.0.614.AECAA0523	FONDO DE ESTABILIZACION DE LOS INGRESOS DE LAS ENTIDADES FEDERATIVAS	Deudora	002
8.2.5.0.0	PRESUPUESTO DE EGRESOS DEVENGADO	Deudora	
8.2.5.0.0.411.AACAA0124	REASIGNACIÓN POR LEY DE DERECHOS	Deudora	001
8.2.5.0.0.411.AACAA0124	REASIGNACIÓN POR LEY DE DERECHOS	Deudora	002
8.2.5.0.0.411.AEAAA0424	ASIGNACIÓN ORDINARIA DE OPERACIÓN	Deudora	002
8.2.5.0.0.411.AEAAA0424	ASIGNACIÓN ORDINARIA DE OPERACIÓN	Deudora	001
8.2.5.0.0.441.AACAA0124	REASIGNACIÓN POR LEY DE DERECHOS	Deudora	001
8.2.5.0.0.441.AEAAA0424	ASIGNACIÓN ORDINARIA DE OPERACIÓN	Deudora	001
8.2.5.0.0.451.AEAAA0424	ASIGNACIÓN ORDINARIA DE OPERACIÓN	Deudora	001
8.2.5.0.0.613.AECAA0523	FONDO DE ESTABILIZACION DE LOS INGRESOS DE LAS ENTIDADES FEDERATIVAS	Deudora	002
8.2.5.0.0.614.AECAA0523	FONDO DE ESTABILIZACION DE LOS INGRESOS DE LAS ENTIDADES FEDERATIVAS	Deudora	002
8.2.6.0.0	PRESUPUESTO DE EGRESOS EJERCIDO	Deudora	
8.2.6.0.0.411.AACAA0124	REASIGNACIÓN POR LEY DE DERECHOS	Deudora	002
8.2.6.0.0.411.AACAA0124	REASIGNACIÓN POR LEY DE DERECHOS	Deudora	001
8.2.6.0.0.411.AEAAA0424	ASIGNACIÓN ORDINARIA DE OPERACIÓN	Deudora	001
8.2.6.0.0.411.AEAAA0424	ASIGNACIÓN ORDINARIA DE OPERACIÓN	Deudora	002
8.2.6.0.0.441.AEAAA0424	ASIGNACIÓN ORDINARIA DE OPERACIÓN	Deudora	001
8.2.6.0.0.451.AEAAA0424	ASIGNACIÓN ORDINARIA DE OPERACIÓN	Deudora	001
8.2.6.0.0.613.AECAA0523	FONDO DE ESTABILIZACION DE LOS INGRESOS DE LAS ENTIDADES FEDERATIVAS	Deudora	002
8.2.6.0.0.614.AECAA0523	FONDO DE ESTABILIZACION DE LOS INGRESOS DE LAS ENTIDADES FEDERATIVAS	Deudora	002
8.2.7.0.0	PRESUPUESTO DE EGRESOS PAGADO	Deudora	
8.2.7.0.0.411.AACAA0124	REASIGNACIÓN POR LEY DE DERECHOS	Deudora	001
8.2.7.0.0.411.AACAA0124	REASIGNACIÓN POR LEY DE DERECHOS	Deudora	002
8.2.7.0.0.411.AEAAA0424	ASIGNACIÓN ORDINARIA DE OPERACIÓN	Deudora	002
8.2.7.0.0.411.AEAAA0424	ASIGNACIÓN ORDINARIA DE OPERACIÓN	Deudora	001
8.2.7.0.0.451.AEAAA0424	ASIGNACIÓN ORDINARIA DE OPERACIÓN	Deudora	001
8.2.7.0.0.613.AECAA0523	FONDO DE ESTABILIZACION DE LOS INGRESOS DE LAS ENTIDADES FEDERATIVAS	Deudora	002
8.2.7.0.0.614.AECAA0523	FONDO DE ESTABILIZACION DE LOS INGRESOS DE LAS ENTIDADES FEDERATIVAS	Deudora	002

Gobierno del Estado de Oaxaca  
**UR: 539 - SISTEMA OPERADOR DE LOS SERVICIOS DE AGUA POTABLE Y ALCANTARILLADO**  
 Estado de Actividades  
 Del 1° de enero al 31 de marzo de 2024 y 2023  
 (Cifras en Pesos)



CONCEPTO	2024	2023
<b>INGRESOS Y OTROS BENEFICIOS</b>		
<b>INGRESOS DE GESTIÓN</b>	0	0
IMPUESTOS	0	0
CUOTAS Y APORTACIONES DE SEGURIDAD SOCIAL	0	0
CONTRIBUCIONES DE MEJORAS	0	0
DERECHOS	0	0
PRODUCTOS	0	0
APROVECHAMIENTOS	0	0
INGRESOS POR VENTA DE BIENES Y PRESTACIÓN DE SERVICIOS	0	0
<b>PARTICIPACIONES, APORTACIONES, CONVENIOS, INCENTIVOS DERIVADOS DE LA COLABORACIÓN FISCAL, FONDOS DISTINTOS DE APORTACIONES, TRANSFERENCIAS, ASIGNACIONES, SUBSIDIOS Y SUBVENCIONES</b>	<b>177,703,125</b>	<b>79,955,405</b>
PARTICIPACIONES, APORTACIONES, CONVENIOS, INCENTIVOS DERIVADOS DE LA COLABORACIÓN FISCAL Y FONDOS DISTINTOS DE APORTACIONES	0	0
<b>TRANSFERENCIAS, ASIGNACIONES, SUBSIDIOS Y SUBVENCIONES, Y PENSIONES Y JUBILACIONES</b>	<b>177,703,125</b>	<b>79,955,405</b>
<b>OTROS INGRESOS Y BENEFICIOS</b>	<b>0</b>	<b>0</b>
INGRESOS FINANCIEROS	0	0
INCREMENTO POR VARIACIÓN DE INVENTARIOS	0	0
DISMINUCIÓN DEL EXCESO DE ESTIMACIONES POR PÉRDIDA O DETERIORO U OBSOLESCENCIA	0	0
DISMINUCIÓN DEL EXCESO DE PROVISIONES	0	0
OTROS INGRESOS Y BENEFICIOS VARIOS	0	0
<b>TOTAL DE INGRESOS Y OTROS BENEFICIOS</b>	<b>177,703,125</b>	<b>79,955,405</b>
<b>GASTOS Y OTRAS PÉRDIDAS</b>		
<b>GASTOS DE FUNCIONAMIENTO</b>	<b>0</b>	<b>0</b>
SERVICIOS PERSONALES	0	0
MATERIALES Y SUMINISTROS	0	0
SERVICIOS GENERALES	0	0
<b>TRANSFERENCIAS, ASIGNACIONES, SUBSIDIOS Y OTRAS AYUDAS</b>	<b>91,657,157</b>	<b>74,612,120</b>
TRANSFERENCIAS INTERNAS Y ASIGNACIONES AL SECTOR PÚBLICO	86,520,226	70,447,418
TRANSFERENCIAS AL RESTO DEL SECTOR PÚBLICO	0	0
SUBSIDIOS Y SUBVENCIONES	0	0
AYUDAS SOCIALES	750,000	0
PENSIONES Y JUBILACIONES	4,386,931	4,164,702
TRANSFERENCIAS A FIDEICOMISOS, MANDATOS Y CONTRATO ANÁLOGOS	0	0
TRANSFERENCIAS A LA SEGURIDAD SOCIAL	0	0
DONATIVOS	0	0
TRANSFERENCIAS AL EXTERIOR	0	0
<b>PARTICIPACIONES Y APORTACIONES</b>	<b>0</b>	<b>0</b>
PARTICIPACIONES	0	0
APORTACIONES	0	0
CONVENIOS	0	0
<b>INTERESES, COMISIONES Y OTROS GASTOS DE LA DEUDA PÚBLICA</b>	<b>0</b>	<b>0</b>
INTERESES DE LA DEUDA PÚBLICA	0	0
COMISIONES DE LA DEUDA PÚBLICA	0	0
GASTOS DE LA DEUDA PÚBLICA	0	0
COSTO POR COBERTURAS	0	0
APOYOS FINANCIEROS	0	0
<b>OTROS GASTOS Y PÉRDIDAS EXTRAORDINARIAS</b>	<b>250,000</b>	<b>0</b>
ESTIMACIONES, DEPRECIACIONES, DETERIOROS, OBSOLESCENCIA Y AMORTIZACIONES	0	0
PROVISIONES	0	0
DISMINUCIÓN DE INVENTARIOS	0	0
AUMENTO POR INSUFICIENCIA DE ESTIMACIONES POR PÉRDIDA O DETERIORO U OBSOLESCENCIA	0	0
AUMENTO POR INSUFICIENCIA DE PROVISIONES	0	0
OTROS GASTOS	250,000	0
<b>INVERSIÓN PÚBLICA</b>	<b>0</b>	<b>0</b>
INVERSIÓN PÚBLICA NO CAPITALIZABLE	0	0
<b>TOTAL DE GASTOS Y OTRAS PÉRDIDAS</b>	<b>91,907,157</b>	<b>74,612,120</b>
<b>RESULTADOS DEL EJERCICIO (AHORRO/DESAHORRO)</b>	<b>85,795,968</b>	<b>5,343,285</b>

Bajo protesta de decir verdad declaramos que los Estados Financieros y sus notas, son razonablemente correctos y son responsabilidad del emisor.

**JEFE DEL DEPARTAMENTO DE RECURSOS FINANCIEROS**  
 C.P. ERNESTO ROGELIO HERNÁNDEZ MARTÍNEZ

**JEFA DE LA UNIDAD ADMINISTRATIVA**  
 LIC. KRISTAL IVONNE TRENADO LOPEZ



**DIRECCIÓN GENERAL**

**DIRECTOR GENERAL**

ARG. OMAR PEREZ BENITEZ

**Gobierno del Estado de Oaxaca**  
**UR: 539 - SISTEMA OPERADOR DE LOS SERVICIOS DE AGUA POTABLE Y ALCANTARILLADO**  
**Estado de Situación Financiera**  
**Al 31 de marzo de 2024 y 2023**  
**(Cifras en Pesos)**



CONCEPTO	2024	2023	CONCEPTO	2024	2023
<b>ACTIVO</b>			<b>PASIVO</b>		
<b>ACTIVO CIRCULANTE</b>			<b>PASIVO CIRCULANTE</b>		
EFFECTIVO Y EQUIVALENTES	7,681,446	2,079,537	CUENTAS POR PAGAR A CORTO PLAZO	42,057,782	39,760,571
DERECHOS A RECIBIR EFECTIVO O EQUIVALENTES	37,194,051	42,103,669	DOCUMENTOS POR PAGAR A CORTO PLAZO	0	0
DERECHOS A RECIBIR BIENES O SERVICIOS	0	0	PORCIÓN A CORTO PLAZO DE LA DEUDA PÚBLICA A LARGO PLAZO	0	0
INVENTARIOS	0	0	TÍTULOS Y VALORES A CORTO PLAZO	0	0
ALMACENES	0	0	PASIVOS DIFERIDOS A CORTO PLAZO	0	0
ESTIMACIÓN POR PERDIDA O DETERIORO DE ACTIVOS CIRCULANTES	0	0	FONDOS Y BIENES DE TERCEROS EN GARANTÍA Y/O ADMINISTRACIÓN A CORTO PLAZO	0	0
OTROS ACTIVOS CIRCULANTES	0	0	PROVISIONES A CORTO PLAZO	0	0
<b>TOTAL DE ACTIVOS CIRCULANTES</b>	<b>44,875,497</b>	<b>44,183,206</b>	OTROS PASIVOS A CORTO PLAZO	0	0
<b>ACTIVO NO CIRCULANTE</b>			<b>TOTAL DE PASIVOS CIRCULANTES</b>	<b>42,057,782</b>	<b>39,760,571</b>
INVERSIONES FINANCIERAS A LARGO PLAZO	0	0	<b>PASIVO NO CIRCULANTE</b>		
DERECHOS A RECIBIR EFECTIVO O EQUIVALENTES A LARGO PLAZO	0	0	CUENTAS POR PAGAR A LARGO PLAZO	0	0
BIENES INMUEBLES, INFRAESTRUCTURA Y CONSTRUCCIONES EN PROCESO	720,451,239	599,796,310	DOCUMENTOS POR PAGAR A LARGO PLAZO	0	0
BIENES MUEBLES	45,095,464	48,583,515	DEUDA PÚBLICA A LARGO PLAZO	0	0
ACTIVOS INTANGIBLES	51,334,172	40,228,440	PASIVOS DIFERIDOS A LARGO PLAZO	0	0
DEPRECIACIÓN, DETERIORO Y AMORTIZACIÓN ACUMULADA DE BIENES	-26,361,567	-26,116,851	FONDOS Y BIENES DE TERCEROS EN GARANTÍA Y/O ADMINISTRACIÓN A LARGO PLAZO	0	0
ACTIVOS DIFERIDOS	0	0	PROVISIONES A LARGO PLAZO	0	0
ESTIMACIÓN POR PERDIDA O DETERIORO DE ACTIVOS NO CIRCULANTES	0	0	<b>TOTAL DE PASIVOS NO CIRCULANTES</b>	<b>0</b>	<b>0</b>
OTROS ACTIVOS NO CIRCULANTES	0	0	<b>TOTAL DEL PASIVO</b>	<b>42,057,782</b>	<b>39,760,571</b>
<b>TOTAL DE ACTIVOS NO CIRCULANTES</b>	<b>790,519,309</b>	<b>662,491,414</b>	<b>HACIENDA PÚBLICA/PATRIMONIO</b>		
<b>TOTAL DEL ACTIVO</b>	<b>835,394,806</b>	<b>706,674,620</b>	<b>HACIENDA PÚBLICA/PATRIMONIO CONTRIBUIDO</b>	<b>1,343,957</b>	<b>1,221,690</b>
			APORTACIONES	0	0
			DONACIONES DE CAPITAL	223,930	223,930
			ACTUALIZACIÓN DE LA HACIENDA PÚBLICA/PATRIMONIO	1,120,027	997,760
			<b>HACIENDA PÚBLICA/PATRIMONIO GENERADO</b>	<b>791,993,067</b>	<b>665,692,359</b>
			Resultados del Ejercicio (Ahorro/Desahorro)	85,795,968	5,343,285
			RESULTADOS DE EJERCICIOS ANTERIORES	706,197,099	660,349,074
			REVALUOS	0	0
			RESERVAS	0	0
			RECTIFICACIONES DE RESULTADOS DE EJERCICIOS ANTERIORES	0	0
			EXCESO O INSUFICIENCIA EN LA ACTUALIZACIÓN DE LA HACIENDA PÚBLICA/PATRIMONIO	0	0
			RESULTADO POR POSICIÓN MONETARIA	0	0
			RESULTADO POR TENENCIA DE ACTIVOS NO MONETARIOS	0	0
			<b>TOTAL HACIENDA PÚBLICA/PATRIMONIO</b>	<b>793,337,024</b>	<b>666,914,049</b>
			<b>TOTAL DEL PASIVO Y HACIENDA PÚBLICA/PATRIMONIO</b>	<b>835,394,806</b>	<b>706,674,620</b>

Bajo protesta de decir verdad declaramos que los Estados Financieros y sus notas, son razonablemente correctos y son responsabilidad del emisor.

**JEFE DEL DEPARTAMENTO DE RECURSOS FINANCIEROS**  
**C.P. ERNESTO ROGELIO HERNÁNDEZ MARTÍNEZ**

**JEFA DE LA UNIDAD ADMINISTRATIVA**  
**LIC. KRISTAL IVONNE TRENADO LOPEZ**



**DIRECTOR GENERAL**  
**ARO. OMAR PEREZ BENITEZ**

Gobierno del Estado de Oaxaca  
 UR: 539 - SISTEMA OPERADOR DE LOS SERVICIOS DE AGUA POTABLE Y ALCANTARILLADO  
 Estado de Variación en la Hacienda Pública  
 Del 1° al 31 de enero de 2024  
 (Cifras en Pesos)



Concepto	Hacienda Pública/ Patrimonio Contribuido	Hacienda Pública/ Patrimonio Generado de Ejercicios Anteriores	Hacienda Pública/ Patrimonio Generado del Ejercicio	Exceso o Insuficiencia en la Actualización de la Hacienda Pública/Patrimonio	Total
<b>Hacienda Pública/Patrimonio Contribuido Neto de 2023</b>	<b>1,343,957</b>				<b>1,343,957</b>
Aportaciones	0				0
Donaciones de Capital	223,930				223,930
Actualización de la Hacienda Pública/Patrimonio	1,120,027				1,120,027
<b>Hacienda Pública/Patrimonio Generado Neto de 2023</b>		<b>656,793,957</b>	<b>49,153,864</b>		<b>705,947,822</b>
Resultados del Ejercicio (Ahorro/Desahorro)			49,153,864		49,153,864
Resultados de Ejercicios Anteriores		656,793,957			656,793,957
Revalúos		0			0
Reservas		0			0
Rectificaciones de Resultados de Ejercicios Anteriores		0			0
<b>Exceso o Insuficiencia en la Actualización de la Hacienda Pública/Patrimonio Neto de 2023</b>				<b>0</b>	<b>0</b>
Resultado por Posición Monetaria				0	0
Resultado por Tenencia de Activos no Monetarios				0	0
<b>Hacienda Pública/Patrimonio Neto Final de 2023</b>	<b>1,343,957</b>	<b>656,793,957</b>	<b>49,153,864</b>	<b>0</b>	<b>707,291,778</b>
<b>Cambios en la Hacienda Pública/Patrimonio Contribuido Neto de 2024</b>	<b>0</b>				<b>0</b>
Aportaciones	0				0
Donaciones de Capital	0				0
Actualización de la Hacienda Pública/Patrimonio	0				0
<b>Variaciones de la Hacienda Pública/Patrimonio Generado Neto de 2024</b>		<b>49,110,262</b>	<b>-49,253,864</b>		<b>-143,602</b>
Resultados del Ejercicio (Ahorro/Desahorro)			-100,000		-100,000
Resultados de Ejercicios Anteriores		49,110,262	-49,153,864		-43,602
Revalúos			0		0
Reservas			0		0
Rectificaciones de Resultados de Ejercicios Anteriores			0		0
<b>Cambios en el Exceso o Insuficiencia en la Actualización de la Hacienda Pública/Patrimonio Neto de 2024</b>				<b>0</b>	<b>0</b>
Resultado por Posición Monetaria				0	0
Resultado por Tenencia de Activos no Monetarios				0	0
<b>Hacienda Pública/Patrimonio Neto Final de 2024</b>	<b>1,343,957</b>	<b>705,904,219</b>	<b>-100,000</b>	<b>0</b>	<b>707,148,176</b>

Bajo protesta de decir verdad declaramos que los Estados Financieros y sus notas, son razonablemente correctos y son responsabilidad del emisor.

**JEFE DEL DEPARTAMENTO DE RECURSOS FINANCIEROS**  
 C.P. ERNESTO ROGELIO HERNÁNDEZ MARTÍNEZ

**JEFA DE LA UNIDAD ADMINISTRATIVA**  
 LIC. KRISTAL IVONNE TRENADO LOPEZ

**DIRECTOR GENERAL**  
 ARQ. OMAR PÉREZ BENÍTEZ



Gobierno del Estado de Oaxaca  
**UR: 539 - SISTEMA OPERADOR DE LOS SERVICIOS DE AGUA POTABLE Y ALCANTARILLADO**  
 Estado de Cambios en la Situación Financiera  
 Del 1° de enero al 31 de marzo de 2024  
 (Cifras en Pesos)



CONCEPTO	ORIGEN	APLICACIÓN
<b>ACTIVO</b>	3,920,759	88,504,772
<b>ACTIVO CIRCULANTE</b>	3,920,759	2,209,527
EFFECTIVO Y EQUIVALENTES	3,920,759	0
DERECHOS A RECIBIR EFECTIVO O EQUIVALENTES	0	2,209,527
DERECHOS A RECIBIR BIENES O SERVICIOS	0	0
INVENTARIOS	0	0
ALMACENES	0	0
ESTIMACIÓN POR PÉRDIDA O DETERIORO DE ACTIVOS CIRCULANTES	0	0
OTROS ACTIVOS CIRCULANTES	0	0
<b>ACTIVO NO CIRCULANTE</b>	0	86,295,245
INVERSIONES FINANCIERAS A LARGO PLAZO	0	0
DERECHOS A RECIBIR EFECTIVO O EQUIVALENTES A LARGO PLAZO	0	0
BIENES INMUEBLES, INFRAESTRUCTURA Y CONSTRUCCIONES EN PROCESO	0	86,045,968
BIENES MUEBLES	0	249,277
ACTIVOS INTANGIBLES	0	0
DEPRECIACIÓN, DETERIORO Y AMORTIZACIÓN ACUMULADA DE BIENES	0	0
ACTIVOS DIFERIDOS	0	0
ESTIMACIÓN POR PÉRDIDA O DETERIORO DE ACTIVOS NO CIRCULANTES	0	0
OTROS ACTIVOS NO CIRCULANTES	0	0
<b>PASIVO</b>	0	1,461,232
<b>PASIVO CIRCULANTE</b>	0	1,461,232
CUENTAS POR PAGAR A CORTO PLAZO	0	1,461,232
DOCUMENTOS POR PAGAR A CORTO PLAZO	0	0
PORCIÓN A CORTO PLAZO DE LA DEUDA PÚBLICA A LARGO PLAZO	0	0
TÍTULOS Y VALORES A CORTO PLAZO	0	0
PASIVOS DIFERIDOS A CORTO PLAZO	0	0
FONDOS Y BIENES DE TERCEROS EN GARANTÍA Y/O ADMINISTRACIÓN A CORTO PLAZO	0	0
PROVISIONES A CORTO PLAZO	0	0
OTROS PASIVOS A CORTO PLAZO	0	0
<b>PASIVO NO CIRCULANTE</b>	0	0
CUENTAS POR PAGAR A LARGO PLAZO	0	0
DOCUMENTOS POR PAGAR A LARGO PLAZO	0	0
DEUDA PÚBLICA A LARGO PLAZO	0	0
PASIVOS DIFERIDOS A LARGO PLAZO	0	0
FONDOS Y BIENES DE TERCEROS EN GARANTÍA Y/O ADMINISTRACIÓN A LARGO PLAZO	0	0
PROVISIONES A LARGO PLAZO	0	0
<b>HACIENDA PÚBLICA/PATRIMONIO</b>	49,403,142	49,153,864
<b>HACIENDA PÚBLICA/PATRIMONIO CONTRIBUIDO</b>	0	0
APORTACIONES	0	0
DONACIONES DE CAPITAL	0	0
ACTUALIZACIÓN DE LA HACIENDA PÚBLICA/PATRIMONIO	0	0
<b>HACIENDA PÚBLICA/PATRIMONIO GENERADO</b>	86,045,245	0
Resultados del Ejercicio (Ahorro/Desahorro)	36,642,104	0
RESULTADOS DE EJERCICIOS ANTERIORES	49,403,142	0
REVALUOS	0	0
RESERVAS	0	0
RECTIFICACIONES DE RESULTADOS DE EJERCICIOS ANTERIORES	0	0
<b>EXCESO O INSUFICIENCIA EN LA ACTUALIZACIÓN DE LA HACIENDA PÚBLICA/PATRIMONIO</b>	0	0
RESULTADO POR POSICIÓN MONETARIA	0	0
RESULTADO POR TENENCIA DE ACTIVOS NO MONETARIOS	0	0

Bajo protesta de decir verdad declaramos que los Estados Financieros y sus notas, son razonablemente correctos y son responsabilidad del emisor.

**JEFE DEL DEPARTAMENTO DE RECURSOS FINANCIEROS**

C.P. ERNESTO ROGELIO HERNÁNDEZ MARTÍNEZ

**JEFA DE LA UNIDAD ADMINISTRATIVA**

LIC. KRISTAL IVONNE TREMADO LOPEZ

**DIRECTOR GENERAL**

ARQ. OMAR PEREZ BENITEZ



SERVICIOS DE AGUA POTABLE Y ALCANTARILLADO  
**OAXACA**  
 2023 - 2024  
 DIRECCIÓN GENERAL



Gobierno del Estado de Oaxaca  
Sistema Operador de los Servicios de Agua Potable y Alcantarillado



Estado de Flujos de Efectivo  
Del 1 de enero al 31 de marzo 2023 y 2024

(Cifras en Pesos)

GOBIERNO DEL ESTADO  
DE OAXACA

Concepto	2024	2023
<b>Flujos de Efectivo de las Actividades de Operación</b>		
<b>Origen</b>	1,731,259	83,076,943
Impuestos		
Cuotas y Aportaciones de Seguridad Social		
Contribuciones de Mejoras		
Derechos		
Productos		
Aprovechamientos		
Ingresos por Venta de Bienes y Prestación de Servicios		
Participaciones, Aportaciones, Convenios, Incentivos Derivados de la		
Colaboración Fiscal y Fondos Distintos de Aportaciones		
Transferencias, Asignaciones, Subsidios y Subvenciones, y Pensiones y	177,703,124.87	79,955,405
Jubilaciones		
Otros Orígenes de Operación	1,731,259	3,121,539
<b>Aplicación</b>	<b>5,402,740</b>	<b>76,407,494</b>
Servicios Personales		
Materiales y Suministros		
Servicios Generales		
Transferencias Internas y Asignaciones al Sector Público	86,520,225.82	70,447,418
Transferencias al resto del Sector Público		
Subsidios y Subvenciones		
Ayudas Sociales	750,000.00	0
Pensiones y Jubilaciones	4,386,930.90	4,164,702
Transferencias a Fideicomisos, Mandatos y Contratos Análogos		
Transferencias a la Seguridad Social		
Donativos		
Transferencias al Exterior		
Participaciones		
Aportaciones		
Convenios		
Otras Aplicaciones de Operación	5,402,740	1,795,374
<b>Flujos Netos de Efectivo por Actividades de Operación</b>	<b>-3,671,482</b>	<b>6,669,450</b>
<b>Flujos de Efectivo de las Actividades de Inversión</b>		
<b>Origen</b>	<b>86,045,968</b>	<b>0</b>
Bienes Inmuebles, Infraestructura y Construcciones en Proceso	86,045,968	
Bienes Muebles		
Otros Orígenes de Inversión		
<b>Aplicación</b>	<b>86,295,245</b>	<b>5,315,538</b>
Bienes Inmuebles, Infraestructura y Construcciones en Proceso	86,045,968	0
Bienes Muebles	249,277	-27,747
Otras Aplicaciones de Inversión	0	5,343,285
<b>Flujos Netos de Efectivo por Actividades de Inversión</b>	<b>-249,277</b>	<b>-5,315,538</b>
<b>Flujo de Efectivo de las Actividades de Financiamiento</b>		
<b>Origen</b>	<b>0</b>	<b>0</b>
Endeudamiento Neto	0	
Interno		
Externo		
Otros Orígenes de Financiamiento		
<b>Aplicación</b>	<b>0</b>	<b>0</b>
Servicios de la Deuda	0	
Interno		
Externo		
Otras Aplicaciones de Financiamiento		
<b>Flujos Netos de Efectivo por Actividades de Financiamiento</b>	<b>0</b>	<b>0</b>
<b>Incremento/Disminución Neta en el Efectivo y Equivalentes al Efectivo</b>	<b>-3,920,759</b>	<b>1,353,911</b>
<b>Efectivo y Equivalentes al Efectivo al Inicio del Ejercicio</b>	<b>11,602,205</b>	<b>725,626</b>
<b>Efectivo y Equivalentes al Efectivo al Final del Ejercicio</b>	<b>7,681,446</b>	<b>2,079,537</b>

Bajo protesta de decir verdad declaramos que los Estados Financieros y sus Notas son razonablemente correctos y respon-

C.P. ERNESTO ROGELIO HERNÁNDEZ MARTÍNEZ  
JEFE DEL DEPTO. DE RECURSOS FINANCIEROS



LIC. KRISTAL IVONNE TRENADO LÓPEZ  
JEFA DE LA UNIDAD ADMINISTRATIVA

Gobierno del Estado de Oaxaca  
 UR: 539 - SISTEMA OPERADOR DE LOS SERVICIOS DE AGUA POTABLE Y ALCANTARILLADO  
 Estado Analítico del Activo  
 Del 1° de enero al 31 de marzo de 2024  
 (Cifras en Pesos)



DESCRIPCIÓN	SALDO INICIAL	CARGOS DEL PERIODO	ABONOS DEL PERIODO	SALDO FINAL	VARIACIÓN DEL PERIODO
<b>ACTIVO</b>	<b>750,810,792</b>	<b>259,545,932</b>	<b>174,961,918</b>	<b>835,394,806</b>	<b>84,584,013</b>
<b>ACTIVO CIRCULANTE</b>	<b>46,586,729</b>	<b>163,536,711</b>	<b>165,247,943</b>	<b>44,875,497</b>	<b>-1,711,232</b>
EFFECTIVO Y EQUIVALENTES	11,602,205	129,485,243	133,406,002	7,681,446	-3,920,759
DERECHOS A RECIBIR EFECTIVO O EQUIVALENTES	34,984,524	34,051,468	31,841,941	37,194,051	2,209,527
DERECHOS A RECIBIR BIENES O SERVICIOS	0	0	0	0	0
INVENTARIOS	0	0	0	0	0
ALMACENES	0	0	0	0	0
ESTIMACIÓN POR PÉRDIDA O DETERIORO DE ACTIVOS CIRCULANTES	0	0	0	0	0
OTROS ACTIVOS CIRCULANTES	0	0	0	0	0
<b>ACTIVO NO CIRCULANTE</b>	<b>704,224,064</b>	<b>96,009,220</b>	<b>9,713,975</b>	<b>790,519,309</b>	<b>86,295,245</b>
INVERSIONES FINANCIERAS A LARGO PLAZO	0	0	0	0	0
DERECHOS A RECIBIR EFECTIVO O EQUIVALENTES A LARGO PLAZO	0	0	0	0	0
BIENES INMUEBLES, INFRAESTRUCTURA Y CONSTRUCCIONES EN PROCESO	634,405,271	86,045,968	0	720,451,239	86,045,968
BIENES MUEBLES	44,846,187	9,963,252	9,713,975	45,095,464	249,277
ACTIVOS INTANGIBLES	51,334,172	0	0	51,334,172	0
DEPRECIACIÓN, DETERIORO Y AMORTIZACIÓN ACUMULADA DE BIENES	-26,361,567	0	0	-26,361,567	0
ACTIVOS DIFERIDOS	0	0	0	0	0
ESTIMACIÓN POR PÉRDIDA O DETERIORO DE ACTIVOS NO CIRCULANTES	0	0	0	0	0
OTROS ACTIVOS NO CIRCULANTES	0	0	0	0	0

Bajo protesta de decir verdad declaramos que los Estados Financieros y sus Notas, son razonablemente correctos y son responsabilidad del emisor.

**JEFE DEL DEPARTAMENTO DE RECURSOS FINANCIEROS**  
 C.P. ERNESTO ROGELIO HERNÁNDEZ MARTÍNEZ

**JEFA DE LA UNIDAD ADMINISTRATIVA**  
 LIC. KRISTAL IVONNE TRENADO LOPEZ



**DIRECTOR GENERAL**  
 ARO. OMAR PÉREZ BENÍTEZ





GOBIERNO DEL ESTADO  
DE OAXACA

**Cuenta de la Hacienda Pública Estatal 2023**

**Gobierno del Estado de Oaxaca**

**UR: 539 SISTEMA OPERADOR DE LOS SERVICIOS DE AGUA POTABLE Y ALCANTARILLADO**

**Estado Analítico de la Deuda y Otros Pasivos**

**Del 1 de enero al 31 de marzo de 2024 (Pesos)**



Denominación de las Deudas	Moneda de Contratación	Institución o País Acreedor	Saldo Inicial del Periodo	Saldo Final del Periodo
<b>DEUDA PÚBLICA</b>				
<b>Corto Plazo</b>				
<b>Deuda Interna</b>			<b>0</b>	<b>0</b>
Instituciones de Crédito			0	0
Títulos y Valores			0	0
Arrendamientos Financieros			0	0
<b>Deuda Externa</b>			<b>0</b>	<b>0</b>
Organismos Financieros Internacionales			0	0
Deuda Bilateral			0	0
Títulos y Valores			0	0
Arrendamientos Financieros			0	0
<b>Subtotal a Corto Plazo</b>			<b>0</b>	<b>0</b>
<b>Largo Plazo</b>				
<b>Deuda Interna</b>			<b>0</b>	<b>0</b>
Instituciones de Crédito			0	0
Títulos y Valores			0	0
Arrendamientos Financieros			0	0
<b>Deuda Externa</b>			<b>0</b>	<b>0</b>
Organismos Financieros Internacionales			0	0
Deuda Bilateral			0	0
Títulos y Valores			0	0
Arrendamientos Financieros			0	0
<b>Subtotal a Largo Plazo</b>			<b>0</b>	<b>0</b>
<b>Otros Pasivos</b>			<b>43,519,014</b>	<b>42,057,782</b>
<b>Total de Deuda y Otros Pasivos</b>			<b>43,519,014</b>	<b>42,057,782</b>

Bajo protesta de decir verdad declaramos que los Estados Financieros y sus Notas son razonablemente correctos y responsabilidad del

C.P. ERNESTO ROGELIO HERNÁNDEZ MARTÍNEZ  
JEFE DEL DEPTO. DE RECURSOS FINANCIEROS



LIC. KRISTAL IVONNE TRENADO LÓPEZ  
JEFA DE LA UNIDAD ADMINISTRATIVA



GOBIERNO DEL ESTADO  
DE OAXACA



## INFORME SOBRE PASIVOS CONTINGENTES

NO APLICA



GOBIERNO DEL ESTADO  
DE OAXACA



## NOTAS A LOS ESTADOS FINANCIEROS DEL 01 DE ENERO AL 31 DE MARZO DE 2024 (Pesos)

Las notas a los estados financieros son explicaciones que amplían el origen y significado de los datos y cifras que se presentan en los Estados Financieros, proporcionando información acerca del ente público, sus transacciones y otros eventos que lo han afectado o podrían afectar económicamente, las cuales son parte integrante de los mismos, teniendo presente los postulados de revelación suficiente e importancia relativa.

Su objetivo es revelar y proporcionar información adicional que no se presenta en los Estados Financieros, pero que es relevante para la comprensión de alguno de ellos. Lo anterior para dar cumplimiento a los artículos 46, fracción I, inciso g), 47, 48, y 49 de la Ley General de Contabilidad Gubernamental (LGCG).

A continuación, se presentan los tres tipos de notas que acompañan a los Estados Financieros, a saber:

- a) Notas de gestión administrativa,
- b) Notas de desglose, y
- c) Notas de memoria (cuentas de orden).

### a) NOTAS DE GESTIÓN ADMINISTRATIVA

#### 1. Autorización e Historia.

##### a) Fecha de creación del ente público

Se crea el Organismo Operador de la Administración Pública del Gobierno del Estado de Oaxaca, con personalidad jurídica, autonomía operativa y patrimonio propio, denominado Sistema Operador de los Servicios de Agua Potable y Alcantarillado, mediante decreto número 769 emitido por el Gobierno del Estado Poder Legislativo en la LXV LEGISLATURA CONSTITUCIONAL DEL ESTADO LIBRE Y SOBERANO DE OAXACA, publicado en el Periódico Oficial del Órgano del Gobierno



GOBIERNO DEL ESTADO  
DE OAXACA



Constitucional del Estado Libre y Soberano de Oaxaca el 05 de enero de 2023.

b) Principales cambios en su estructura.

La administración del Organismo Operador Público denominado “Sistema Operador de los Servicios de Agua Potable y Alcantarillado”, contará con: un director general, Un comisario designado por la Secretaría de Honestidad, Transparencia y Función Pública, en los términos de la Ley de Entidades Paraestatales del Estado de Oaxaca y el Consejo de Administración es el Órgano supremo del Organismo Operador y estará integrado por: un secretario técnico, que será el director general o su equivalente. El Titular de la Secretaría de Gobierno, El Titular de la Comisión Estatal del Agua para el bienestar y un Comisario que será el Titular de la Secretaría de Honestidad, Transparencia y Función Pública.

2. Panorama Económico y Financiero:

El día 15 de diciembre de 2023, se aprueba un presupuesto de egresos para el ejercicio fiscal 2024, un presupuesto autorizado de \$ 400´644,597 (Cuatrocientos millones seiscientos cuarenta y cuatro mil quinientos siete pesos M.N) con fundamento en la Ley Orgánica del Poder Ejecutivo del Estado de Oaxaca y el Decreto del Presupuesto de Egresos del Estado de Oaxaca, mismo que se encuentra distribuido conforme a la estructura programática presentada en el Programa Operativo Anual (POA).

Dando seguimiento, a lo anterior, durante el periodo del 01 de enero al 31 de marzo de 2024, se realizaron varios movimientos presupuestales para lograr y reforzar metas programadas: solicitando una adecuación presupuestaria de traspaso Interinstitucional (Ampliación) por un importe de \$ 106´779,793 (Ciento seis millones setecientos setenta y nueve mil setecientos noventa y tres pesos M.N) en base al Artículo Séptimo Transitorio y al Anexo 8 del Decreto de presupuesto de Egresos y se realizó el replanteamiento de las actividades y metas a la estructura programática.

Finalmente se cierra el cuarto trimestre con presupuesto modificado de \$ 507´424,391 (Quinientos siete millones cuatrocientos veinticuatro mil



GOBIERNO DEL ESTADO  
DE OAXACA



trecientos noventa y un pesos M.N); dando un total de 35.02 % ejercido sobre el presupuesto total modificado.

### 3. Organización y Objeto Social

#### a) Objeto Social:

Artículo 2. Prestar los servicios públicos de suministro de agua potable, alcantarillado y tratamiento de aguas residuales en los núcleos de población de su competencia territorial, y en donde técnica y operativamente sean viables para el Organismo Operador Público denominado Sistema Operador de los Servicios de Agua Potable y Alcantarillado, previa firma de convenio.

Artículo 3 Fracción X. Realizar por sí o por terceros conforme a las leyes de la materia, las obras para agua potable y alcantarillado de su jurisdicción, en caso de terceros siempre y cuando cumpla con la factibilidad otorgado por el Organismo Operador Público denominado “Sistema Operador de los Servicios de Agua Potable y Alcantarillado”, incluyendo saneamiento, y recibir las que se construyan en la misma, así como dictaminar los proyectos de distribución de agua y supervisar la construcción de obras de agua potable y alcantarillado.

Artículo 3 Fracción XVI. Autorizar permisos de descargas de aguas residuales en puntos autorizados dentro de la Infraestructura que forma parte del patrimonio de Organismo Operador Público denominado “Sistema Operador de los Servicios de Agua Potable y Alcantarillado”

#### b) Principal Actividad:

Prestar los servicios públicos de suministro de agua potable, alcantarillado y tratamiento de aguas residuales en los núcleos de población de su competencia territorial, y en donde técnica y operativamente sean viables para el Organismo previa firma de convenio, realizar por sí o por terceros conforme a las leyes de la materia, las obras para agua potable y alcantarillado de su jurisdicción,



GOBIERNO DEL ESTADO  
DE OAXACA



en caso de terceros siempre y cuando cumpla con la factibilidad otorgado por el Organismo, incluyendo saneamiento, y recibir las que se construyan en la misma, así como dictaminar los proyectos de distribución de agua y supervisar la construcción de obras de agua potable y alcantarillado, autorizar permisos de descargas de aguas residuales en puntos autorizados dentro de la Infraestructura que forma parte del patrimonio de Organismo.

c) Ejercicio Fiscal:

Del 01 de enero al 31 de diciembre de 2024

d) Régimen Jurídico:

Persona moral con fines no lucrativos

e) Consideraciones fiscales del ente: revelar el tipo de contribuciones que esté obligado a pagar o retener.

#### IMPUESTO SOBRE LA RENTA

- Declaración Informativa anual de retenciones del ISR por sueldos y salarios e ingresos asimilados a salarios.
- Entero de retenciones mensuales por ISR por sueldos y salarios.
- Informar mensualmente los proveedores a los que les efectuaron pagos, desglosando el IVA y el IEPS. (DIOT)
- Declaración informativa anual de ingresos obtenidos y los gastos efectuados (Personas Morales con fines no lucrativos).

f) Estructura organizacional básica:

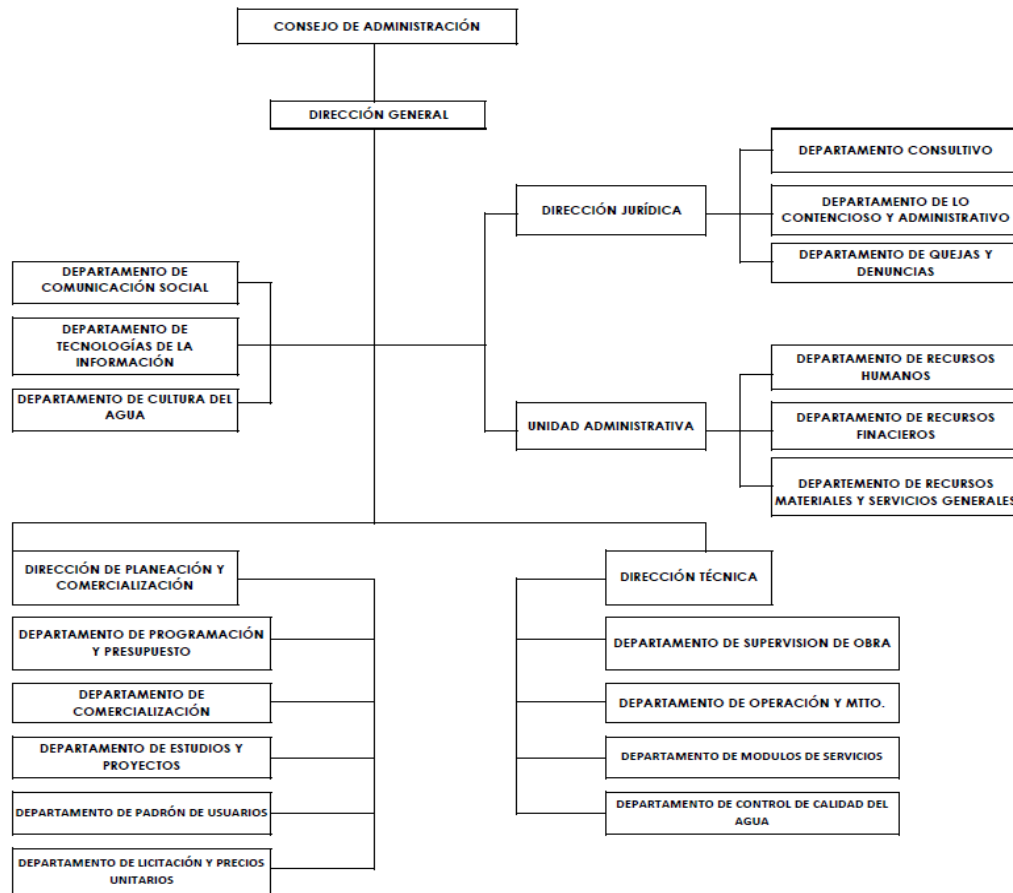

g) Fideicomisos de los cuales es fideicomitente o fideicomisario, y contratos análogos, incluyendo mandatos de los cuales es parte. Este Organismo no es parte de un fideicomitente o fideicomisario y no tiene contratos análogos que lo hagan responsable.

#### 4. Bases de preparación de los Estados Financieros

- a) Si se ha observado la normatividad emitida por el CONAC y demás disposiciones legales aplicables.
- b) La normatividad aplicada para el reconocimiento, valuación y revelación de los diferentes rubros de la información financiera, así como las bases de medición utilizadas para la elaboración de los



GOBIERNO DEL ESTADO  
DE OAXACA



estados financieros; por ejemplo: costo histórico, valoración de realización, valores razonables, valor de recuperación o cualquier otro método empleado y los criterios de aplicación de estos.

Se aplicó durante el periodo del 01 enero al 31 de marzo del ejercicio 2024 y la normatividad vigente para el reconocimiento, valuación y revelación de los diferentes rubros de la información Financiera, así como las bases de medición: valor de realización, respetando en el total de las operaciones su costo histórico.

c) Postulados básicos.

Los emitidos por el CONAC:

1. Sustancia Económica
2. Entes Públicos
3. Existencia Permanente
4. Revelación Suficiente
5. Importancia Relativa
6. Registro e Integración Presupuestaria
7. Consolidación de Información financiera
8. Devengo Contable
9. Valuación
10. Dualidad Económica
11. Consistencia

d) Norma supletoria.

Las permitidas por la Normatividad del CONAC.

e) Para las entidades que por primera vez estén implementando el base devengado de acuerdo con la Ley de Contabilidad, deberán:

-Revelar las nuevas políticas de reconocimiento:  
De acuerdo con lo establecido por el CONAC.

#### INGRESOS

Devengado. Cuando exista jurídicamente el derecho al cobro.

Recaudado. Cuando existe el cobro en efectivo o cualquier otro medio de pago





GOBIERNO DEL ESTADO  
DE OAXACA



## EGRESOS

**Comprometido.** Cuando se existe la aprobación por una autoridad competente de un acto administrativo, u otro instrumento jurídico que formaliza una relación jurídica con terceros para la adquisición de bienes y servicios.

**Devengado.** Cuando se reconoce de una obligación de pago a favor de terceros por la recepción de conformidad de bienes, servicios contratados.

**Ejercido.** Cuando se emite una cuenta por liquidar Certifica aprobada por la autoridad competente

**Pagado.** Cuando se realiza la cancelación total o parcial de las obligaciones de pago.

Revelar los cambios en las políticas, la clasificación y medición de estas, así como su impacto en la información financiera:

### 5. Políticas de Contabilidad Significativas:

a) **Actualización:** El registro de la contabilidad se realizó en base a los lineamientos establecidos por el CONAC.

b) **Informar sobre la realización de operaciones en el extranjero y de sus efectos en la información financiera gubernamental:**

Durante el periodo 01 de enero al 31 de marzo del ejercicio 2024, no se realizaron operaciones en Moneda Extranjera.

c) **Método de evaluación de la inversión en acciones en el Sector Paraestatal.**

NO APLICA

d) **Sistema y método de valuación de inventarios.**

El CONAC ha emitido las normas para la valoración de los Activos y el patrimonio de los entes públicos, esta norma permite definir y estandarizar los conceptos básicos de valuación, contenidos en las normas particulares aplicables a los distintos elementos integrantes de los estados Financieros. Este organismo tiene control interno del inventario por medio del sistema de inventario del Gobierno del Estado denominado SICIPO.

e) **Beneficios a empleados:**

No se tienen reservas para beneficios futuros de los empleados, más que las contempladas anualmente en el presupuesto de egresos del ejercicio presente.



GOBIERNO DEL ESTADO  
DE OAXACA



f) Provisiones:

Las provisiones al 31 de marzo del ejercicio 2024, lo conforman los siguientes conceptos: en el rubro de servicios personales (nómina de los trabajadores) cuotas obreras IMSS, Cuotas obreras IMSS R.C.V. y Crédito de vivienda.

g) Reservas:

NO se cuenta con Reservas.

h) Cambios en políticas contables y corrección de errores junto con la revelación de los efectos que se tendrá en la información financiera del ente público, ya sea retrospectivos o prospectivos. Este organismo realiza constantemente depuración de saldos en cuentas contables y conciliación de activos de bienes muebles para efecto de presentar razonablemente los estados financieros.

i) Reclasificaciones: Durante el periodo del 01 de enero al 31 de marzo del ejercicio fiscal 2024, se realizaron reclasificaciones de cuentas contables de pago a terceros y activos de bienes muebles

j) Depuración y Cancelación de saldos:

Las depuraciones y cancelaciones de saldos se realizan cada mes en las cuentas contables durante el periodo comprendido: del 01 de enero al 31 de marzo del ejercicio 2024, con la finalidad de presentar cifras actualizadas en los Estados Financieros.

6. Posición en Moneda Extranjera y Protección por riesgo Cambiario:

a) Activos en moneda extranjera:

No aplica

b) Pasivos en moneda extranjera:

No se tienen Pasivos en moneda extranjera

c) Posición en moneda extranjera:

d) Tipo de cambio:

e) Equivalente en moneda nacional:



GOBIERNO DEL ESTADO  
DE OAXACA



## 7. Reporte Analítico del Activo:

- a) Vida útil o porcentajes de depreciación, deterioro o amortización utilizados en los diferentes tipos de activos:

Durante el periodo del 01 de enero al 31 de marzo del ejercicio 2024, La entidad refleja saldos en el rubro de Depreciación Deterioro y Amortización Acumulada de Bienes e Intangibles.

- b) Cambios en el porcentaje de depreciación o valor residual de los activos:

- c) Importe de los gastos conceptualizados en el ejercicio, tanto financieros como de investigación y desarrollo:

No aplica

- d) Riesgos por tipo de cambio o tipo de interés de las inversiones financieras:

No aplica.

- e) Valor activado en el ejercicio de los bienes construidos por la entidad:

Los bienes de la entidad se reconocen dentro de su Activo No Circulante de su costo histórico, de conformidad con el artículo 29 de la Ley General de Contabilidad Gubernamental.

- f) Otras circunstancias de carácter significativo que afecten el activo, tales como bienes en garantía, señalados en embargos, litigios, títulos de inversiones, entregados en garantías, baja significativa del valor de inversiones financieras, etc.:

No aplica

- g) Desmantelamiento de Activos, procedimientos, implicaciones, efectos contables:

No aplica

- h) Administración de activos; planeación con el objetivo de que el ente los utilice de manera más efectiva:

Se utilizan los activos con la operación y mantenimiento óptimo.



GOBIERNO DEL ESTADO  
DE OAXACA



Adicionalmente, se deben incluir las explicaciones de las principales variaciones en el activo, en cuadros comparativos como sigue:

a) Inversiones en valores:

No aplica

b) Patrimonio de Organismos descentralizados

No aplica

c) Inversiones en empresas de participación mayoritaria:

No se tiene inversión en este tipo de empresas.

d) Inversiones en empresas de participación minoritaria:

No aplica.

#### 8. Fideicomisos, Mandatos y Análogos

a) Por ramo administrativo que los reporta: No aplica.

b) Enlistar los de mayor monto de disponibilidad, relacionando aquellos que conforman el 80% de las disponibilidades:

No aplica

#### 9. Reporte de la Recaudación

a) Análisis del comportamiento de la recaudación correspondiente al ente público o cualquier tipo de ingreso, de forma separada los ingresos locales de los federales:

No aplica

b) Proyección de la recaudación e ingresos en el mediano plazo:

No aplica

#### 10. Información sobre la Deuda y el Reporte Analítico de la Deuda:

a) Utilizar al menos los siguientes indicadores: Deuda respecto al PIB y deuda respecto a la recaudación tomando, como mínimo, un periodo igual o menor a 5 años.

No aplica

b) Información de manera agrupada por tipo de valor gubernamental o instrumento financiero en la que se considere intereses, comisiones, tasa, perfil de vencimiento y otros gastos de la deuda.

No aplica



GOBIERNO DEL ESTADO  
DE OAXACA



11. Calificaciones otorgadas: No se cuenta con calificaciones otorgadas o certificaciones.

12. Proceso de Mejora:

a) Principales Políticas de control interno:

Para el desarrollo de los programas deberá ser a mediano plazo y estarán basados en cuatro estrategias funcionales y cinco aspectos organizacionales, con objetivos operaciones, actividades, participantes, costos y evaluación sin reducción del presupuesto para obtener una eficiente atención médica y realizar la capacitación y sensibilización de este programa.

b) Medidas de desempeño financiero, metas y alcance:

Racionar el uso de los recursos, para alcanzar el cumplimiento de las funciones para el ejercicio completo.

13. Información por Segmentos:

Toda la información del Ente está procesada y se encuentra disponible por Unidad Responsable de realizar las funciones propias.

14. Eventos Posteriores al Cierre:

El ente público no tiene hechos ocurridos en el periodo posterior al que informa, que proporcionen mayor evidencia sobre eventos que le afectan económicamente y que no se conocían a la fecha de cierre.

15. Partes Relacionadas:

No existen partes relacionadas que pudieran ejercer influencia significativa sobre la toma de decisiones financieras y operativas

16. Responsabilidad sobre la presentación razonable de la Información Contable.



GOBIERNO DEL ESTADO  
DE OAXACA



## b). NOTAS A DESGLOSE

### I) NOTAS AL ESTADO DE ACTIVIDADES

Muestra el resultado de las operaciones de la entidad correspondiente al periodo del 01 de enero al 31 de marzo de 2024

#### Ingresos y Otros Beneficios

Los ingresos corresponden a los recursos recaudados por parte de la Secretaría de Finanzas del Gobierno del Estado, el cual asciende a un importe de \$ 177´703,125 (Ciento setenta y siete millones setecientos tres mil ciento veinticinco pesos MN.) recursos que fueron comprometidos y devengados.

#### Gastos y Otras Pérdidas

El rubro de Gastos y Otras Pérdidas corresponden a lo devengado, por la cantidad de: \$ 91´907,157 (Noventa y un millones novecientos siete mil ciento cincuenta y siete pesos MN) Integrado de la siguiente manera:

#### Transferencias, Asignaciones, Subsidios y Otras Ayudas

- a) Transferencias Internas y Asignaciones al Sector Público, refleja un saldo de \$ 91´657,157 (Noventa y un millones seiscientos cincuenta y siete mil ciento cincuenta y siete pesos MN) correspondiente a recursos que fueron comprometidos y devengados en los rubros de: Servicios personales, Materiales y Suministros, y Servicios Generales.
- b) Ayudas Sociales a personas refleja un saldo por la cantidad de \$ 750,000 (Setecientos cincuenta mil pesos MN).
- c) Pensiones y jubilaciones a los trabajadores refleja un saldo por la cantidad de \$ 4´386,931 (Cuatro millones trescientos ochenta y seis mil novecientos un peso MN).
- d) Otros Gastos y Pérdidas Extraordinarias. Refleja un saldo de \$ 250,000 (Doscientos cincuenta mil pesos MN). Por concepto de pagos de laudos pendientes de pagar.



GOBIERNO DEL ESTADO  
DE OAXACA



#### e) Ahorro Neto del Ejercicio

En el Estado de Actividades en el período comprendido del 01 de enero al 31 de marzo de 2024, refleja un Ahorro Neto del Ejercicio por la cantidad de \$ 85´795,968 (Ochenta y cinco millones setecientos noventa y cinco mil novecientos sesenta y ocho pesos MN.)

#### II) NOTAS AL ESTADO DE SITUACION FINANCIERA

El estado de Situación Financiera tiene como propósito mostrar información relativa a los recursos y obligaciones de la entidad.

#### ACTIVO

##### Efectivo y Equivalentes

##### Bancos

El rubro de efectivo y equivalentes del 01 de enero al 31 de marzo de 2024 representa los recursos disponibles de la Entidad, el saldo en la cuenta de bancos es de \$ 7´681,446 (Siete millones seiscientos ochenta y un mil cuatrocientos cuarenta y seis pesos M.N.). Todos los movimientos están soportados con sus respectivas conciliaciones bancarias, auxiliares y estados de cuenta emitidos por la institución bancaria, por lo que son congruentes las cifras presentadas en los estados financieros.

##### Derechos a recibir Efectivo o Equivalentes

El saldo del 01 de enero al 31 de marzo de 2024, por \$ 37´194,051 (Treinta y siete millones ciento noventa y cuatro mil cincuenta y un pesos m.n.) que se expresa en el Estado de Situación Financiera, corresponden a las provisiones por retenciones de nómina de servicios personales (nómina de base), integrándose de la siguiente forma: Impuestos Sobre Sueldos y Salarios (ISSS) contribuciones: IMSS, Seguro de Vida, personal administrativo, base confianza, seguros de vida MMS, IMSS, Cesantía y Vejez, Crédito Infonavit, FOMAPADE, Nómina de Apoyo SAPI de C.V, SOFOM, E.N.R y Menos pagos, S.A de C.V., Sofom, E.N.R. etc., Gastos a comprobar de funcionarios y



GOBIERNO DEL ESTADO  
DE OAXACA



empleados y Otros Deudores Diversos por cobrar a Corto Plazo, desglosado de la siguiente manera:

#### GASTOS POR COMPROBAR A CP:

Zuri Nallely Rivera Santiago. Son gastos ejercidos durante el ejercicio 2017 y 2018 por \$ 30´601,512, por conceptos de gastos de operación que se ejercieron para resolver problemas de tipo emergentes (reparación de fugas de agua, drenaje, etc), dicho recurso se dispuso de los ingresos propios cobrados por el organismo que no fueron concentrados a la Secretaría de Finanzas. Es preciso señalar, que son observaciones pendientes de solventar, como lo señalan las diversas instancias fiscalizadoras por parte de la Dirección de Contabilidad Gubernamental y la Secretaría de Honestidad, Transparencia y función pública.

Kristal Ivonne Trenado López. El saldo contable a la fecha de emisión de los estados financieros es por \$ 1´212,124 son gastos ejercidos de ingresos propios que se recaudaron por conceptos de reparación y mantenimiento de tomas de agua y drenaje (mano de obra y gastos de administración) Es importante señalar que este recurso ejercido de gastos, se van a reintegrar en su momento a la Secretaría de Finanzas del Gobierno del Estado.

OTROS DEUDORES DIVERSOS POR A CP. El saldo contable de \$ 5´380,415, lo que se expresa en el Estado de Situación Financiera, corresponden a las provisiones por retenciones de nómina de servicios personales (nómina de base), integrándose de la siguiente forma: Impuestos Sobre Sueldos y Salarios (ISSS) contribuciones: IMSS, Seguro de Vida, personal administrativo, base confianza, seguros de vida MMS, IMSS, Cesantía y Vejez, Crédito Infonavit, FOMAPADE, Nómina de Apoyo SAPI de C.V, SOFOM, E.N.R y Menos pagos, S.A de C.V., Sofom, E.N.R. etc.

#### Inventarios

Se tienen de manera interna inventario de materiales y equipo para reparación y mantenimiento de tomas de agua y mantenimiento de la red de drenaje y agua potable, en el Departamento de Recursos Materiales y Servicios Generales.

#### Almacenes

El valor de los recursos materiales se contempla en el ejercicio como gasto presupuestal.

#### Inversiones financieras





GOBIERNO DEL ESTADO  
DE OAXACA



No se tienen

### Bienes muebles, Inmuebles e Intangibles

El rubro de Bienes Muebles del Organismo denominado Sistema Operador de los Servicios de Agua Potable y Alcantarillado, del 01 de enero al 31 de marzo de 2024.

CUENTAS	EJERCICIO E-M 2024	EJERCICIO E-M 2023
Bienes Muebles	45´095,464	48´583,515

### Inmuebles

El saldo del 01 de enero al 31 de marzo de 2024, del Activo no Circulante tienen el valor de \$ 720´451,239 (Setecientos veinte millones cuatrocientos cincuenta y un mil doscientos treinta y nueve pesos MN.) haciendo referencia que el Organismo Sistema Operador de los Servicios de Agua Potable y Alcantarillado, adquirió bienes muebles e inmuebles de obra pública, conforme al siguiente cuadro.

CUENTAS	EJERCICIO E-M 2024	EJERCICIO E-M 2023
ACTIVO NO CIRCULANTE		
Derechos a Recibir Efectivo o Equivalentes a LP	-	0
Bienes Inmuebles, Infraestructura y Construcciones en Proceso	720´451,239	599´796,310
Bienes Muebles	45´095,464	48´583,515
Depreciación, Deterioro y amortización Acumulada de Bienes e Intangibles	26´361,567	26´116,851
Activos Intangibles	51´334,172	40´228,440
Total, de Activo no Circulante	790´519,309	662´491,414

### Activos Intangibles

El saldo de la cuenta al 31 de diciembre 2023 refleja el importe de \$ 51´334,172 (Cincuenta y un millones trescientos treinta y cuatro mil ciento setenta y dos pesos M.N.) por un importe de \$13,340 correspondientes a la adquisición de softwares; \$ 42´854,222 pago de derechos y un importe de \$ 8´466,610 por pago de concesiones de pozos.



GOBIERNO DEL ESTADO  
DE OAXACA



## Estimaciones y Deterioros

El saldo de la cuenta al 31 de marzo 2024 refleja un importe de \$ 26´361,567 (Veintiséis millones trescientos sesenta y un mil quinientos sesenta y siete pesos M.N.) correspondiente a la depreciación acumulada del ejercicio correspondiente a los Bienes Muebles del organismo.

## PASIVO

### Cuentas y Documentos por pagar

El saldo de este rubro del 01 de enero al 31 de marzo de 2024 asciende a la cantidad de \$ 42´057,782 (Cuarenta y dos millones cincuenta y siete mil setecientos ochenta y dos pesos MN.) que corresponden a los compromisos de pagos adquiridos.

CUENTAS	EJERCICIO E-M 2024	EJERCICIO E-M 2023
Cuentas por Pagar a corto plazo	42´057,782	39´760,571

### Fondos y Bienes de Terceros en Garantía y/o Administración

No se tienen

### Pasivos diferidos

No se tienen

### Provisiones

No se presupuestan

### Otros pasivos

No se adeuda



GOBIERNO DEL ESTADO  
DE OAXACA



### III) NOTAS AL ESTADO DE VARIACION EN LA HACIENDA PÚBLICA

Variaciones de la hacienda Pública/Patrimonio Neto del ejercicio  
Hacienda Pública/ Patrimonio generado  
Resultados de Ejercicios Anteriores

El apartado de Hacienda Pública/Patrimonio Generado, en el periodo del 01 de enero al 31 de marzo de 2024, asciende a la cantidad de \$ 793´337,024 (Setecientos noventa y tres millones trescientos treinta y siete mil veinticuatro pesos MN.) integrándose de la siguiente manera:

RUBRO	EJERCICIO E-M 2024	EJERCICIO E-M 2023
Hacienda Pública/Patrimonio Neto Final del Ejercicio 2023	793´337,024	666´914,049
Resultados de Ejercicios Anteriores	706´197,099	660´349,074
Resultado del ejercicio (Ahorro/Desahorro)	85´795,968	5´343,285
Saldo Neto en la Hacienda Pública/Patrimonio 2023	793´337,024	666´914,049

### IV) NOTAS AL ESTADO DE FLUJOS DE EFECTIVO

#### Efectivo y Equivalentes

Efectivo y Equivalentes		
Concepto	EJERCICIO E-M 2024	EJERCICIO E-M 2023
Efectivo	0	0
Bancos/Tesorería	7´681,446	2´079,537
Bancos/Dependencias y Otros		
Inversiones Temporales (Hasta 3 meses)		
Fondos con Afectación Específica		
Depósitos de Fondos de Terceros en Garantía y/o Administración		
Otros Efectivos y Equivalentes		
Total	7´681,446	2´079,537



GOBIERNO DEL ESTADO  
DE OAXACA



## Adquisiciones de Actividades de Inversión efectivamente pagadas

Concepto	EJERCICIO E-M 2024	EJERCICIO E-M 2023
Bienes Inmuebles, Infraestructura y Construcciones en Proceso	0	0
Terrenos		
Viviendas		
Edificios no habitacionales		
Infraestructura		
Construcciones en Proceso en Bienes de Dominio Público	86´045,968	0
Construcciones en Proceso en Bienes Propios		
Otros Bienes Inmuebles		
Bienes Muebles		0
Mobiliario y Equipo de Administración		
Mobiliario y Equipo Educativo y Recreativo		
Equipo e Instrumental Médico y de Laboratorio		
Vehículo y Equipo de Transporte		
Equipo de Defensa y Seguridad		
Maquinaria, Otros Equipos y Herramientas		0
Colecciones, Obras de Arte y Objetos Valiosos		
Activos Biológicos		
Otras Inversiones		0
Total	86´045,968	0

## Conciliación de los Flujos de Efectivos Netos

Concepto	EJERCICIO E-M 2024	EJERCICIO E-M 2023
Resultados del Ejercicio Ahorro/Desahorro	85´795,968	5´343,285
Movimientos de partidas (o rubros) que no afectan al efectivo	0	0
Depreciación	0	0
Amortización		
Incremento en las provisiones		
Incremento en inversiones producidos por revaluación		
Ganancia/Pérdida en venta de bienes muebles, inmuebles e intangibles		
Incremento en cuentas por cobrar		
Flujo de Efectivo Netos de las Actividades de Operación	7´681,446	2´079,537



GOBIERNO DEL ESTADO  
DE OAXACA



### c) NOTAS DE MEMORIA (CUENTAS DE ORDEN)

Cuentas de orden contables

Valores: no aplica

Emisión de Obligaciones: no aplica

Avales y garantías: no aplica

Juicios: no se tiene registro contable

Inversión mediante Proyectos para prestación de Servicios (PPS) y Similares: no se tienen

Bienes en comodato: no se tienen

Cuentas de Orden Presupuestarias

Cuentas de Ingresos

CUENTAS DE ORDEN PRESUPUESTARIAS DE INGRESOS	
CONCEPTO	Al 31 de marzo 2024
Ley de Ingresos Estimada	0
Ley de Ingresos por Ejecutar	0
Modificaciones a la Ley de Ingresos Estimada	0
Ley de Ingresos Devengada	0
Ley de Ingresos Recaudada	0

\* Al importe total de los abonos del rubro 8.1.4 Ley de Ingresos Devengada se le deberá restar las devoluciones del periodo que se reporta.



GOBIERNO DEL ESTADO  
DE OAXACA



## Cuentas de Egresos

CUENTAS DE ORDEN PRESUPUESTARIAS DE EGRESOS	
CONCEPTO	Al 31 de marzo 2024
Presupuesto de Egresos Aprobado	400 ' 644,597
Presupuesto de Egresos por Ejercer	329 ' 721,266
Modificaciones al Presupuesto de Egresos Aprobado	106 ' 779,793
Presupuesto de Egresos Comprometido	179 ' 675,218
Presupuesto de Egresos Devengado	177 ' 703,125
Presupuesto de Egresos Ejercido	177 ' 703,125
Presupuesto de Egresos Pagado	175 ' 997,159

SR: Saldo del rubro contenido en la Balanza de Comprobación.

R: Rubro (Plan de Cuentas del Manual de Contabilidad Gubernamental emitido por el CONAC)

Las notas que integran los Estados Financieros del Organismo Operador Público denominado **Sistema Operador de los Servicios de Agua Potable y Alcantarillado**, correspondientes al periodo del **01 de enero al 31 de marzo de 2024**, "Bajo protesta de decir verdad declaramos que los Estados Financieros y sus notas, son razonablemente correctos y son responsabilidad del emisor".

Lugar y fecha de generación: Reyes Mantecón, Oaxaca; al 12 de abril de 2024

  
C.P. ERNESTO ROGELIO HERNÁNDEZ MARTÍNEZ  
JEFE DEL DEPTO. DE RECURSOS FINANCIEROS

  
LIC. KRISTAL IVONNE TRENADO LÓPEZ  
JEFA DE LA UNIDAD ADMINISTRATIVA





**Gobierno del Estado de Oaxaca**  
**Sistema Operador de los Servicios de Agua Potable y Alcantarillado**  
**Estado Analítico de Ingresos**  
**Del 01 de enero al 31 de marzo de 2024**  
**(Cifras en Pesos)**



Rubro de Ingresos	Ingreso					Diferencia (6= 5 - 1)
	Estimado	Ampliaciones y Reducciones	Modificado	Devengado	Recaudado	
	(1)	(2)	(3= 1 + 2)	(4)	(5)	
Impuestos						0
Cuotas y Aportaciones de Seguridad Social						0
Contribuciones de Mejoras						0
Derechos						0
Productos						0
Aprovechamientos						0
Ingresos por Venta de Bienes, Prestación de Servicios y Otros Ingresos						0
Participaciones, Aportaciones, Convenios, Incentivos Derivados de la Colaboración Fiscal y Fondos Distintos de Aportaciones						0
Transferencias, Asignaciones, Subsidios y Subvenciones, y Pensiones y Jubilaciones	400,644,597	106,779,793	507,424,391	177,703,125	177,703,125	-222,941,473
Ingresos Derivados de Financiamientos						0
<b>Total</b>	<b>400,644,597</b>	<b>106,779,793</b>	<b>507,424,391</b>	<b>177,703,125</b>	<b>177,703,125</b>	<b>-222,941,473</b>
				<b>Ingresos excedentes</b>		<b>-222,941,473</b>

Estado Analítico de Ingresos Por Fuente de Financiamiento	Ingreso					Diferencia (6= 5 - 1)
	Estimado	Ampliaciones y Reducciones	Modificado	Devengado	Recaudado	
	(1)	(2)	(3= 1 + 2)	(4)	(5)	
<b>Ingresos del Poder Ejecutivo Federal o Estatal y de los Municipios</b>	<b>400,644,597</b>	<b>106,779,793</b>	<b>507,424,391</b>	<b>177,703,125</b>	<b>177,703,125</b>	<b>-222,941,473</b>
Impuestos						
Cuotas y Aportaciones de Seguridad Social						
Contribuciones de Mejoras						
Derechos						
Productos						
Aprovechamientos						
Participaciones, Aportaciones, Convenios, Incentivos Derivados de la Colaboración Fiscal y Fondos Distintos de Aportaciones						
Transferencias, Asignaciones, Subsidios y Subvenciones, y Pensiones y Jubilaciones	400,644,597	106,779,793	507,424,391	177,703,125	177,703,125	-222,941,473
<b>Ingresos de los Entes Públicos de los Poderes Legislativo y Judicial, de los Órganos Autónomos y del Sector Paraestatal o Paramunicipal, así como de las Empresas Productivas del Estado</b>			<b>0</b>	<b>0</b>	<b>0</b>	<b>0</b>
Cuotas y Aportaciones de Seguridad Social						
Productos						
Ingresos por Venta de Bienes, Prestación de Servicios y Transferencias, Asignaciones, Subsidios y Subvenciones, y Pensiones y Jubilaciones						
<b>Ingresos Derivados de Financiamientos</b>						
Ingresos Derivados de Financiamientos						
<b>Total</b>	<b>400,644,597</b>	<b>106,779,793</b>	<b>507,424,391</b>	<b>177,703,125</b>	<b>177,703,125</b>	<b>-222,941,473</b>
				<b>Ingresos excedentes</b>		<b>-222,941,473</b>

PRIMER INFORME TRIMESTRAL ENERO-MARZO 2024

ESTADO ANALITICO DEL EJERCICIO DEL PRESUPUESTO DE EGRESOS  
**CLASIFICACION ADMINISTRATIVA**

Cve	Concepto	Aprobado 1	Ampliaciones / Reducciones 2= (3-1)	Modificado 3 = (1+2)	Devengado 4	Pagado Transferido 5	Subejercicio 6 = (3-4)
5	ORGANISMOS PÚBLICOS DESCENTRALIZADOS	400,644,597.48	106,779,793.46	507,424,390.94	177,703,124.87	173,106,500.54	329,721,266.07
39	SISTEMA OPERADOR DE LOS SERVICIOS DE AGUA POTABLE Y ALCANTARILLADO	400,644,597.48	106,779,793.46	507,424,390.94	177,703,124.87	173,106,500.54	329,721,266.07
	<b>TOTAL DEL GASTO:</b>	<b>400,644,597.48</b>	<b>106,779,793.46</b>	<b>507,424,390.94</b>	<b>177,703,124.87</b>	<b>173,106,500.54</b>	<b>329,721,266.07</b>



ESTADO ANALITICO DEL EJERCICIO DEL PRESUPUESTO DE EGRESOS  
CLASIFICACION ECONOMICA (POR TIPO DE GASTO)

Cve	Concepto	Aprobado 1	Ampliaciones / Reducciones 2= (3-1)	Modificado 3 = (1+2)	Devengado 4	Pagado 5	Subejercicio 6 = (3-4)
539	SISTEMA OPERADOR DE LOS SERVICIOS DE AGUA POTABLE Y ALCANTARILLADO						
1	GASTO CORRIENTE	378,024,480.33	3,933,945.31	381,958,425.64	87,270,225.82	83,413,296.34	294,688,199.82
2	GASTO DE CAPITAL	5,000,000.00	102,845,848.15	107,845,848.15	86,045,968.15	86,045,968.15	21,799,880.00
4	PENSIONES Y JUBILACIONES	17,620,117.15	0.00	17,620,117.15	4,386,930.90	3,647,236.05	13,233,186.25
	<b>TOTAL DEPENDENCIA / ENTIDAD:</b>	<b>400,644,597.48</b>	<b>106,779,793.46</b>	<b>507,424,390.94</b>	<b>177,703,124.87</b>	<b>173,106,500.54</b>	<b>329,721,266.07</b>

ESTADO ANALITICO DEL EJERCICIO DEL PRESUPUESTO DE EGRESOS  
CLASIFICACION POR OBJETO DEL GASTO (CAPITULO-CONCEPTO)

Cve	Concepto	Aprobado 1	Ampliaciones / Reducciones 2= (3-1)	Modificado 3 = (1+2)	Devengado 4	Pagado 5	Subejercicio 6 = (3-4)
<b>539</b>	<b>SISTEMA OPERADOR DE LOS SERVICIOS DE AGUA POTABLE Y ALCANTARILLADO</b>						
<b>4</b>	<b>TRANSFERENCIAS, ASIGNACIONES, SUBSIDIOS Y OTRAS AYUDAS</b>	<b>395,644,597.48</b>	<b>3,933,945.31</b>	<b>399,578,542.79</b>	<b>91,657,156.72</b>	<b>87,060,532.39</b>	<b>307,921,386.07</b>
1	TRANSFERENCIAS INTERNAS Y ASIGNACIONES AL SECTOR PÚBLICO	374,918,480.37	3,933,945.31	378,852,425.68	86,520,225.82	83,413,296.34	292,332,199.86
4	AYUDAS SOCIALES	3,105,999.96	0.00	3,105,999.96	750,000.00	0.00	2,355,999.96
5	PENSIONES Y JUBILACIONES	17,620,117.15	0.00	17,620,117.15	4,386,930.90	3,647,236.05	13,233,186.25
<b>5</b>	<b>BIENES MUEBLES, INMUEBLES E INTANGIBLES</b>	<b>0.00</b>	<b>0.00</b>	<b>0.00</b>	<b>0.00</b>	<b>0.00</b>	<b>0.00</b>
6	MAQUINARIA, OTROS EQUIPOS Y HERRAMIENTAS	0.00	0.00	0.00	0.00	0.00	0.00
9	ACTIVOS INTANGIBLES	0.00	0.00	0.00	0.00	0.00	0.00
<b>6</b>	<b>INVERSIÓN PÚBLICA</b>	<b>5,000,000.00</b>	<b>102,845,848.15</b>	<b>107,845,848.15</b>	<b>86,045,968.15</b>	<b>86,045,968.15</b>	<b>21,799,880.00</b>
1	OBRA PÚBLICA EN BIENES DE DOMINIO PÚBLICO	0.00	107,845,848.15	107,845,848.15	86,045,968.15	86,045,968.15	21,799,880.00
2	OBRA PÚBLICA EN BIENES PROPIOS	5,000,000.00	-5,000,000.00	0.00	0.00	0.00	0.00
	<b>TOTAL DEPENDENCIA / ENTIDAD</b>	<b>400,644,597.48</b>	<b>106,779,793.46</b>	<b>507,424,390.94</b>	<b>177,703,124.87</b>	<b>173,106,500.54</b>	<b>329,721,266.07</b>

ESTADO ANALITICO DEL EJERCICIO DEL PRESUPUESTO DE EGRESOS  
CLASIFICACION FUNCIONAL (FINALIDAD Y FUNCION)

Cve	Concepto	Aprobado 1	Ampliaciones / Reducciones 2= (3-1)	Modificado 3 = (1+2)	Devengado 4	Pagado 5	Subejercicio 6 = (3-4)
<b>539</b>	<b>SISTEMA OPERADOR DE LOS SERVICIOS DE AGUA POTABLE Y ALCANTARILLADO</b>						
<b>1</b>	<b>GOBIERNO</b>	25,407,841.68	-0.51	25,407,841.17	5,947,098.69	5,197,098.69	19,460,742.48
1	LEGISLACIÓN	25,407,841.68	-0.51	25,407,841.17	5,947,098.69	5,197,098.69	19,460,742.48
<b>2</b>	<b>DESARROLLO SOCIAL</b>	375,236,755.80	106,779,793.97	482,016,549.77	171,756,026.18	167,909,401.85	310,260,523.59
1	PROTECCIÓN AMBIENTAL	273,311,729.89	30,391,891.73	303,703,621.62	93,377,989.93	92,474,622.69	210,325,631.69
2	VIVIENDA Y SERVICIOS A LA COMUNIDAD	101,925,025.91	76,387,902.24	178,312,928.15	78,378,036.25	75,434,779.16	99,934,891.90
	<b>TOTAL DEPENDENCIA / ENTIDAD</b>	400,644,597.48	106,779,793.46	507,424,390.94	177,703,124.87	173,106,500.54	329,721,266.07



GOBIERNO DEL ESTADO  
DE OAXACA



ENDEUDAMIENTO NETO  
DEL 01 DE ENERO AL 31 DE MARZO DE 2024  
(Pesos)

Identificación de Crédito o Instrumento	Contratación/Colocación	Amortización	Endeudamiento Neto
	A	B	C = A - B
<b>Créditos Bancarios</b>			
Total Créditos Bancarios			
<b>Otros Instrumentos de Deuda</b>			
Total Otros Instrumentos de Deuda			
<b>TOTAL</b>			

**NO APLICA**



GOBIERNO DEL ESTADO  
DE OAXACA



INTERESES DE LA DEUDA  
DEL 01 DE ENERO AL 31 DE MARZO DE 2024  
(Pesos)

Identificación de Crédito o Instrumento	Devengado	Pagado
Créditos Bancarios		
Total de intereses de Créditos Bancarios		
Otros Instrumentos de Deuda		
Total de intereses de Otros Instrumentos de Deuda		
TOTAL		

**NO APLICA**

ESTADO ANALITICO DEL EJERCICIO DEL PRESUPUESTO DE EGRESOS  
RESUMEN POR PROGRAMA PRESUPUESTARIO

Clave	Concepto	Aprobado 1	Ampliaciones / Reducciones 2= (3-1)	Modificado 3 = (1+2)	Devengado 4	Pagado 5	Subejercicio 6 = (3-4)
<b>5</b>	<b>ORGANISMOS PÚBLICOS DESCENTRALIZADOS</b>	400,644,597.48	106,779,793.46	507,424,390.94	177,703,124.87	173,106,500.54	329,721,266.07
<b>39</b>	<b>SISTEMA OPERADOR DE LOS SERVICIOS DE AGUA POTABLE Y ALCANTARILLADO</b>	400,644,597.48	106,779,793.46	507,424,390.94	177,703,124.87	173,106,500.54	329,721,266.07
<b>1</b>	<b>PROGRAMAS</b>	400,644,597.48	106,779,793.46	507,424,390.94	177,703,124.87	173,106,500.54	329,721,266.07
1	SUBSIDIOS: SECTOR SOCIAL Y PRIVADO O ENTIDADES FEDERATIVAS Y MUNICIPIOS	25,407,841.68	-0.51	25,407,841.17	5,947,098.69	5,197,098.69	19,460,742.48
2	DESEMPEÑO DE LAS FUNCIONES	375,236,755.80	106,779,793.97	482,016,549.77	171,756,026.18	167,909,401.85	310,260,523.59
	<b>TOTAL DEPENDENCIA / ENTIDAD</b>	400,644,597.48	106,779,793.46	507,424,390.94	177,703,124.87	173,106,500.54	329,721,266.07



GOBIERNO DEL ESTADO  
DE OAXACA



REPORTE DE AVANCE DE GESTION  
EJERCICIO 2024

**OPORTUNIDAD EN EL EJERCICIO DE LOS RECURSOS**

Oportunidad en el ejercicio de los recursos FEIEF 2023		Monto	Indicador %
Recursos ejercidos del FEIEF 2023	Numerador	86,045,968.15	79.78%
Monto asignado al FEIEF en 2023	Denominador	107,845,848.15	

**EFICIENCIA EN LA RELACIÓN DE OBRAS Y ACCIONES**

Cumplimiento en la ejecución de las obras programadas con los recursos FEIEF 2023		Monto	Indicador %
Número de obras y acciones programadas a financiarse con FEIEF 2023 según POA original, que fueron ejecutadas	Numerador	27	93.10%
Número de obras y acciones programadas a financiarse con FEIEF 2023 según POA original.	Denominador	28	

**PARTICIPACIÓN DEL FONDO EN EL RUBRO DE INFRAESTRUCTURA**

Proporción de FEIEF 2023 destinado a infraestructura respecto al total ejercido		Monto	Indicador %
Monto ejercido en infraestructura con recurso de FEIEF 2023	Numerador	86,045,968.15	100%
Monto total ejercido de FEIEF 2023	Denominador	86,045,968.15	

Participación del FEIEF 2023 en infraestructura respecto al gasto de SOAPA en este rubro		Monto	Indicador %
Monto ejercido en infraestructura con recursos de FEIEF 2023	Numerador	86,045,968.15	100%
Monto ejercido en obras de SOAPA	Denominador	86,045,968.15	



GOBIERNO DEL ESTADO  
DE OAXACA



Meta de FEIEF 2023 en infraestructura respecto al gasto de SOAPA en este rubro		NÚM.	ML	Metro	POZO
Meta ejercida en infraestructura con recursos de FEIEF 2023	Numerador	5.62	9686.49	9501.81	17.5
Meta asignada en Obras al FEIEF 2023	Denominador	15.62	9686.49	9501.81	17.5
		Indicador %			
		35.97%	100.00%	100.00%	100%





GOBIERNO DEL ESTADO  
DE OAXACA



### PROGRAMAS Y PROYECTOS DE INVERSIÓN

FONDO DE ESTABILIZACION DE LOS INGRESOS DE LAS ENTIDADES FEDERATIVAS 2023 FEIEF23	NUMERO DE OFICIO	AUTORIZADO	COMPROMETIDO	EJERCIDO
REHABILITACIÓN DE POZO PROFUNDO DE AGUA ENTUBADA, 3 AEROPUERTO EN LA LOCALIDAD DE SANTA CRUZ XOXOCOTLAN, MUNICIPIO DE SANTA CRUZ XOXOCOTLAN	SF/SPIP/DPIP/FEIEF23/1041/2023	2,013,276.07	1,993,623.44	1,993,623.44
REHABILITACIÓN DE POZO PROFUNDO DE AGUA ENTUBADA, 17 AEROPUERTO EN LA LOCALIDAD DE OAXACA DE JUAREZ, MUNICIPIO DE OAXACA DE JUAREZ	SF/SPIP/DPIP/FEIEF23/1042/2023	3,030,094.97	3,021,184.39	3,021,184.39
CONSTRUCCIÓN DE POZO PROFUNDO DE AGUA ENTUBADA 21 AEROPUERTO, EN LA LOCALIDAD DE SANTA CRUZ XOXOCOTLÁN, MUNICIPIO DE SANTA CRUZ XOXOCOTLAN	SF/SPIP/DPIP/FEIEF23/1043/2023	4,719,959.81	4,581,378.89	4,581,378.89
REHABILITACIÓN DE POZO PROFUNDO DE AGUA ENTUBADA 15 AEROPUERTO, EN LA LOCALIDAD DE SAN ANTONIO DE LA CAL, SAN ANTONIO DE LA CAL	SF/SPIP/DPIP/FEIEF23/1044/2023	2,228,611.31	2,228,266.19	2,228,266.19
CONSTRUCCIÓN DE POZO PROFUNDO DE AGUA ENTUBADA 3 ACUEDUCTO, EN LA LOCALIDAD DE SANTA CRUZ XOXOCOTLAN, MUNICIPIO DE SANTA CRUZ XOXOCOTLAN	SF/SPIP/DPIP/FEIEF23/1045/2023	5,001,673.57	4,820,958.83	4,820,958.83
REHABILITACIÓN DE POZO PROFUNDO DE AGUA ENTUBADA, 4 AEROPUERTO EN LA LOCALIDAD DE SANTA CRUZ XOXOCOTLAN, MUNICIPIO DE SANTA CRUZ XOXOCOTLAN	SF/SPIP/DPIP/FEIEF23/1046/2023	2,067,039.86	2,044,454.92	2,044,454.92



GOBIERNO DEL ESTADO  
DE OAXACA



FONDO DE ESTABILIZACION DE LOS INGRESOS DE LAS ENTIDADES FEDERATIVAS 2023 FEIEF23	NUMERO DE OFICIO	AUTORIZADO	COMPROMETIDO	EJERCIDO
CONSTRUCCIÓN DE PRESA BAJO TIERRA EN LA LOCALIDAD DE GUADALUPE VICTORIA, MUNICIPIO DE OAXACA DE JUAREZ	SF/SPIP/DPIP/FEIEF23/1053/2023	5,400,940.38	5,400,940.38	5,400,940.38
MANTENIMIENTO DE DRENAJE SANITARIO EN CALLES DE LA LOCALIDAD DE OAXACA DE JUAREZ MUNICIPIO DE OAXACA DE JUAREZ	SF/SPIP/DPIP/FEIEF23/1296/2023	5,152,762.76	5,152,762.76	5,152,762.76
MANTENIMIENTO DE DRENAJE SANITARIO EN CALLES DE LA LOCALIDAD DE SAN JACINTO AMILPAS, MUNICIPIO SAN JACINTO AMILPAS	SF/SPIP/DPIP/FEIEF23/1296/2023	336,596.13	336,596.13	336,596.13
MANTENIMIENTO DE DRENAJE SANITARIO EN CALLES DE LA LOCALIDAD DE SANTA CRUZ XOXOCOTLAN, MUNICIPIO SANTA CRUZ XOXOCOTLAN	SF/SPIP/DPIP/FEIEF23/1296/2023	260,872.08	260,872.08	260,872.08
MANTENIMIENTO DE POZOS PROFUNDOS DE AGUA ENTUBADA DE LA LOCALIDAD DE OAXACA DE JUAREZ, MUNICIPIO OAXACA DE JUAREZ	SF/SPIP/DPIP/FEIEF23/1297/2023	3,227,844.91	3,165,396.73	3,165,396.73
MANTENIMIENTO DE POZOS PROFUNDOS DE AGUA ENTUBADA DE LA LOCALIDAD DE SANTA CRUZ XOXOCOTLAN, MUNICIPIO DE SANTA CRUZ XOXOCOTLAN	SF/SPIP/DPIP/FEIEF23/1297/2023	2,689,870.76	2,637,830.60	2,637,830.60
MANTENIMIENTO DE POZOS PROFUNDOS DE AGUA ENTUBADA DE LA LOCALIDAD DE SAN JACINTO AMILPAS, MUNICIPIO SAN JACINTO AMILPAS	SF/SPIP/DPIP/FEIEF23/1297/2023	1,613,922.45	1,582,698.36	1,582,698.36



GOBIERNO DEL ESTADO  
DE OAXACA



FONDO DE ESTABILIZACION DE LOS INGRESOS DE LAS ENTIDADES FEDERATIVAS 2023 FEIEF23	NUMERO DE OFICIO	AUTORIZADO	COMPROMETIDO	EJERCIDO
MANTENIMIENTO DE POZOS PROFUNDOS DE AGUA ENTUBADA DE LA LOCALIDAD DE SANTA LUCIA DEL CAMINO, MUNICIPIO SANTA LUCIA DEL CAMINO	SF/SPIP/DPIP/FEIEF23/1297/2023	537,974.15	527,566.12	527,566.12
ELABORACION DE ESTUDIO Y PROYECTO PARA LA REHABILITACION DEL SISTEMA DE DRENAJE SANITARIO PARA EL SANEAMIENTO DEL RIO SALADO EN EL MUNICIPIO DE OAXACA DE JUAREZ Y ZONA CONURBADA	SF/SPIP/DPIP/FEIEF23/1298/2023	7,342,701.84	7,342,701.84	7,342,701.84
CONSTRUCCIÓN DE POZO PROFUNDO DE AGUA ENTUBADA 20 AEROPUERTO, EN LA LOCALIDAD DE SANTA CRUZ XOXOCOTLAN, MUNICIPIO DE SANTA CRUZ XOXOCOTLAN	SF/SPIP/DPIP/FEIEF23/1299/2023	6,116,870.08	5,872,347.66	5,872,347.66
REHABILITACIÓN DEL SISTEMA DE AGUA POTABLE EN BARRIO XOCHIMILCO EN LA LOCALIDAD DE OAXACA DE JUÁREZ, MUNICIPIO DE OAXACA DE JUÁREZ	SF/SPIP/DPIP/FEIEF23/1378/2023	8,272,373.67	8,172,328.69	8,172,328.69
REHABILITACIÓN DE LA RED DE DISTRIBUCIÓN DE AGUA POTABLE EN LA 2A. Y 3A. ETAPAS DE LA UNIDAD HABITACIONAL INFONAVIT IRO DE MAYO EN LA LOCALIDAD DE OAXACA DE JUÁREZ, MUNICIPIO DE OAXACA DE JUÁREZ	SF/SPIP/DPIP/FEIEF23/1379/2023	5,742,930.00	5,687,168.92	5,687,168.92



GOBIERNO DEL ESTADO  
DE OAXACA



FONDO DE ESTABILIZACION DE LOS INGRESOS DE LAS ENTIDADES FEDERATIVAS 2023 FEIEF23	NUMERO DE OFICIO	AUTORIZADO	COMPROMETIDO	EJERCIDO
REHABILITACIÓN DEL SISTEMA DE AGUA POTABLE DE LAS CALLES FERNANDO MONTES DE OCA - NIÑOS HEROES - ALHELI - PANORAMICAS DEL FORTIN Y PRIV. DEL PUNTO EN LA LOCALIDAD DE OAXACA DE JUAREZ, MUNICIPIO DE OAXACA DE JUAREZ	SF/SPIP/DPIP/FEIEF23/1380/2023	8,786,590.96	8,435,451.83	8,435,451.83
REHABILITACION DE DRENAJE SANITARIO TRAMO PUENTE JOSE LOPEZ ALAVEZ - CALZADA HEROES DE CHAPULTEPEC, LOCALIDAD OAXACA DE JUAREZ, MUNICIPIO OAXACA DE JUAREZ	SF/SPIP/DPIP/FEIEF23/1382/2023	2,351,744.19	2,244,928.70	2,244,928.70
ELABORACIÓN DE ESTUDIO Y PROYECTO EJECUTIVO DE REHABILITACIÓN DEL SISTEMA DE DRENAJE SANITARIO PARA EL SANEAMIENTO DEL RIO ATOYAC EN EL MUNICIPIO DE OAXACA DE JUÁREZ Y ZONA CONURBADA	SF/SPIP/DPIP/FEIEF23/1383/2023	12,011,140.69	12,011,140.69	12,011,140.69
REHABILITACION DE DRENAJE SANITARIO TRAMOS CALLE FELIX ROMERO - RIO BLANCO- JOSE LOPEZ ALAVEZ, LOCALIDAD OAXACA DE JUAREZ, MUNICIPIO OAXACA DE JUAREZ	SF/SPIP/DPIP/FEIEF23/1478/2023	2,874,441.08	2,737,844.57	2,737,844.57



GOBIERNO DEL ESTADO  
DE OAXACA



FONDO DE ESTABILIZACION DE LOS INGRESOS DE LAS ENTIDADES FEDERATIVAS 2023 FEIEF23	NUMERO DE OFICIO	AUTORIZADO	COMPROMETIDO	EJERCIDO
REHABILITACION DE DRENAJE SANITARIO EN EL CRUCE DE LOS RIOS SALADO Y JALATLACO, LOCALIDAD DE SANTA LUCIA DEL CAMINO, MUNICIPIO SANTA LUCIA DEL CAMINO.	SF/SPIP/DPIP/FEIEF23/1480/2023	1,942,910.32	1,867,620.96	1,867,620.96
REHABILITACION DE DRENAJE SANITARIO EN EL TRAMO DE CALLES HIDALGO- A RIVERAS DEL ATOYAC, LOCALIDAD OAXACA DE JUAREZ, MUNICIPIO DE OAXACA DE JUAREZ.	SF/SPIP/DPIP/FEIEF23/1484/2023	2,149,831.32	2,099,465.37	2,099,465.37
MANTENIMIENTO DE DRENAJE SANITARIO, MARGEN DERECHA DEL RIO SALADO, LOCALIDAD SANTA LUCIA DEL CAMINO, MUNICIPIO SANTA LUCIA DEL CAMINO	SF/SPIP/DPIP/FEIEF23/1488/2023	315,010.71	309,395.07	309,395.07
MANTENIMIENTO DE DRENAJE SANITARIO, MARGEN DERECHA DEL RIO SALADO, LOCALIDAD OAXACA DE JUAREZ, MUNICIPIO OAXACA DE JUAREZ	SF/SPIP/DPIP/FEIEF23/1488/2023	1,748,776.56	1,723,972.23	1,723,972.23
MANTENIMIENTO DE DRENAJE SANITARIO, MARGEN DERECHA DEL RIO SALADO, LOCALIDAD SAN ANTONIO DE LA CAL, MUNICIPIO SAN ANTONIO DE LA CAL	SF/SPIP/DPIP/FEIEF23/1488/2023	242,120.81	237,245.67	237,245.67
PROGRAMA EMERGENTE PARA EL ABASTECIMIENTO DE AGUA POTABLE A LA POBLACION DEL MUNICIPIO DE OAXACA DE JUAREZ Y MUNICIPIOS CONURBADOS	SF/SPIP/DPIP/FEIEF23/0010/2024	21,799,880.00	-	-

# SISTEMA OPERADOR DE LOS SERVICIOS DE AGUA POTABLE

## PLAN DE CUENTAS

### Índice

- ASPECTOS GENERALES
- BASE DE CODIFICACIÓN
- ESTRUCTURA DEL PLAN DE CUENTAS
- CONTENIDO DEL PLAN DE CUENTAS
- DEFINICIÓN DE LAS CUENTAS
- RELACIÓN CONTABLE/PRESUPUESTARIA

### ASPECTOS GENERALES

En la elaboración del Plan de Cuentas se tomó en consideración las Normas Internacionales de Contabilidad para el Sector Público (NICSP) emitidas por la Junta de Normas Internacionales de Contabilidad del Sector Público (International Public Sector Accounting Standards Board, International Federation of Accountants) y las Normas de Información Financiera (NIF) del Consejo Mexicano para la Investigación y Desarrollo de Normas de Información Financiera (CINIF).

El objetivo del Plan de Cuentas es proporcionar a los entes públicos, los elementos necesarios que les permita contabilizar sus operaciones, proveer información útil en tiempo y forma, para la toma de decisiones por parte de los responsables de administrar las finanzas públicas, para garantizar el control del patrimonio; así como medir los resultados de la gestión pública financiera y para satisfacer los requerimientos de todas las instituciones relacionadas con el control, la transparencia y la rendición de cuentas.

En este sentido constituye una herramienta básica para el registro de las operaciones, que otorga consistencia a la presentación de los resultados del ejercicio y facilita su interpretación, proporcionando las bases para consolidar bajo criterios armonizados la información contable.

### CONTENIDO DEL PLAN DE CUENTAS A 4o. NIVEL

#### 1 ACTIVO

##### 1.1 ACTIVO CIRCULANTE

###### 1.1.1 Efectivo y Equivalentes

1.1.1.1 Efectivo

1.1.1.2 Bancos/Tesorería

1.1.1.3 Bancos/Dependencias y Otros

1.1.1.4 Inversiones Temporales (Hasta 3 meses)

1.1.1.5 Fondos con Afectación Específica

1.1.1.6 Depósitos de Fondos de Terceros en Garantía y/o Administración

1.1.1.9 Otros Efectivos y Equivalentes

###### 1.1.2 Derechos a Recibir Efectivo o Equivalentes

1.1.2.1 Inversiones Financieras de Corto Plazo

1.1.2.2 Cuentas por Cobrar a Corto Plazo

1.1.2.3 Deudores Diversos por Cobrar a Corto Plazo

1.1.2.4 Ingresos por Recuperar a Corto Plazo

1.1.2.5 Deudores por Anticipos de la Tesorería a Corto Plazo

1.1.2.6 Préstamos Otorgados a Corto Plazo

1.1.2.9 Otros Derechos a Recibir Efectivo o Equivalentes a Corto Plazo

###### 1.1.3 Derechos a Recibir Bienes o Servicios

1.1.3.1 Anticipo a Proveedores por Adquisición de Bienes y Prestación de Servicios a Corto Plazo

- 1.1.3.2 Anticipo a Proveedores por Adquisición de Bienes Inmuebles y Muebles a Corto Plazo
- 1.1.3.3 Anticipo a Proveedores por Adquisición de Bienes Intangibles a Corto Plazo
- 1.1.3.4 Anticipo a Contratistas por Obras Públicas a Corto Plazo
- 1.1.3.9 Otros Derechos a Recibir Bienes o Servicios a Corto Plazo
- 1.1.4 Inventarios
  - 1.1.4.1 Inventario de Mercancías para Venta
  - 1.1.4.2 Inventario de Mercancías Terminadas
  - 1.1.4.3 Inventario de Mercancías en Proceso de Elaboración
  - 1.1.4.4 Inventario de Materias Primas, Materiales y Suministros para Producción
  - 1.1.4.5 Bienes en Tránsito
- 1.1.5 Almacenes
  - 1.1.5.1 Almacén de Materiales y Suministros de Consumo
- 1.1.6 Estimación por Pérdida o Deterioro de Activos Circulantes
  - 1.1.6.1 Estimaciones para Cuentas Incobrables por Derechos a Recibir Efectivo o Equivalentes
  - 1.1.6.2 Estimación por Deterioro de Inventarios
- 1.1.9 Otros Activos Circulantes
  - 1.1.9.1 Valores en Garantía
  - 1.1.9.2 Bienes en Garantía (excluye depósitos de fondos)
  - 1.1.9.3 Bienes Derivados de Embargos, Decomisos, Aseguramientos y Dación en Pago
  - 1.1.9.4 Adquisición con Fondos de Terceros

Cuenta adicionada DOF 29-02-2016

## **1.2 ACTIVO NO CIRCULANTE**

- 1.2.1 Inversiones Financieras a Largo Plazo
  - 1.2.1.1 Inversiones a Largo Plazo
  - 1.2.1.2 Títulos y Valores a Largo Plazo
  - 1.2.1.3 Fideicomisos, Mandatos y Contratos Análogos
  - 1.2.1.4 Participaciones y Aportaciones de Capital
- 1.2.2 Derechos a Recibir Efectivo o Equivalentes a Largo Plazo
  - 1.2.2.1 Documentos por Cobrar a Largo Plazo
  - 1.2.2.2 Deudores Diversos a Largo Plazo
  - 1.2.2.3 Ingresos por Recuperar a Largo Plazo
  - 1.2.2.4 Préstamos Otorgados a Largo Plazo
  - 1.2.2.9 Otros Derechos a Recibir Efectivo o Equivalentes a Largo Plazo
- 1.2.3 Bienes Inmuebles, Infraestructura y Construcciones en Proceso
  - 1.2.3.1 Terrenos
  - 1.2.3.2 Viviendas
  - 1.2.3.3 Edificios no Habitacionales
  - 1.2.3.4 Infraestructura
  - 1.2.3.5 Construcciones en Proceso en Bienes de Dominio Público
  - 1.2.3.6 Construcciones en Proceso en Bienes Propios
  - 1.2.3.9 Otros Bienes Inmuebles
- 1.2.4 Bienes Muebles
  - 1.2.4.1 Mobiliario y Equipo de Administración

- 1.2.4.2 Mobiliario y Equipo Educacional y Recreativo
- 1.2.4.3 Equipo e Instrumental Médico y de Laboratorio
- 1.2.4.4 Vehículos y Equipo de Transporte
  - [Nombre de cuenta mejorado DOF 02-01-2013](#)
- 1.2.4.5 Equipo de Defensa y Seguridad
- 1.2.4.6 Maquinaria, Otros Equipos y Herramientas
- 1.2.4.7 Colecciones, Obras de Arte y Objetos Valiosos
- 1.2.4.8 Activos Biológicos
- 1.2.5 Activos Intangibles
  - 1.2.5.1 Software
  - 1.2.5.2 Patentes, Marcas y Derechos
  - 1.2.5.3 Concesiones y Franquicias
  - 1.2.5.4 Licencias
  - 1.2.5.9 Otros Activos Intangibles
- 1.2.6 Depreciación, Deterioro y Amortización Acumulada de Bienes
  - 1.2.6.1 Depreciación Acumulada de Bienes Inmuebles
  - 1.2.6.2 Depreciación Acumulada de Infraestructura

## GUÍAS CONTABILIZADORAS

### ÍNDICE

- I ASIENTOS DE APERTURA
- VII.1.1 REGISTROS PRESUPUESTARIOS DE LA LEY DE INGRESOS
  - [Guía reformada DOF 27-09-2018](#)
- VII.1.2 REGISTRO PRESUPUESTARIO DEL GASTO
- II.1.1 IMPUESTOS
- II.1.2 CUOTAS Y APORTACIONES DE SEGURIDAD SOCIAL
- II.1.3 CONTRIBUCIONES DE MEJORAS
  - [Guía reformada DOF 27-09-2018](#)
- II.1.4 DERECHOS
- II.1.5 PRODUCTOS
- II.1.6 APROVECHAMIENTOS
- II.1.7 VENTA DE BIENES Y PRESTACIÓN DE SERVICIOS
- II.1.8 PARTICIPACIONES, APORTACIONES, CONVENIOS, INCENTIVOS DERIVADOS DE LA COLABORACIÓN FISCAL, FONDOS DISTINTOS DE APORTACIONES, TRANSFERENCIAS, ASIGNACIONES, SUBSIDIOS Y SUBVENCIONES, Y PENSIONES Y JUBILACIONES
  - [Guía reformada DOF 27-09-2018](#)
- II.2.1 APROVECHAMIENTOS PATRIMONIALES POR VENTA DE BIENES INMUEBLES, MUEBLES E INTANGIBLES
  - [Guía reformada DOF 09-12-2021](#)
- II.3.1 OTROS INGRESOS Y BENEFICIOS VARIOS
  - [Guía adicionada DOF 27-09-2018](#)
- III.1.1 SERVICIOS PERSONALES
- III.1.2 MATERIALES Y SUMINISTROS
- III.1.3 SERVICIOS GENERALES
- III.1.4 TRANSFERENCIAS, ASIGNACIONES, SUBSIDIOS Y OTRAS AYUDAS
- III.1.5 PARTICIPACIONES Y APORTACIONES
- III.1.6 INTERÉS, COMISIONES Y OTROS GASTOS DE LA DEUDA PÚBLICA
- III.2.1 COMPRA DE BIENES



		<a href="#">Guía reformada DOF 09-12-2021</a>
III.2.2	EJECUCIÓN DE OBRAS PÚBLICAS EN BIENES DE DOMINIO PÚBLICO	
III.2.3	EJECUCIÓN DE OBRAS PÚBLICAS EN BIENES PROPIOS	
IV.2.1	ARRENDAMIENTO FINANCIERO	
		<a href="#">Guía reformada DOF 09-12-2021</a>
V.1.1	FONDOS DE TERCEROS, BIENES Y VALORES EN GARANTÍA	
V.1.2	DEUDORES DIVERSOS	
V.1.3	ALMACÉN E INVENTARIOS	
V.1.4	BIENES CONCESIÓN	
V.1.5	BIENES EN COMODATO	
V.1.6	VENTA DE BIENES PROVENIENTES DE ADJUDICACIONES, DECOMISOS Y DACIÓN EN PAGO	
V.1.7	DIFERENCIAS CAMBIARIAS EN MONEDA EXTRANJERA Y TÍTULOS	
V.1.8	FONDO ROTATORIO O REVOLVENTE	
V.1.9	OTROS GASTOS	
V.2.1	ANTICIPOS DE PARTICIPACIONES	
V.2.2	ANTICIPOS A PROVEEDORES	
V.2.3	ANTICIPOS A CONTRATISTAS POR OBRAS PÚBLICAS	
VI.1.1	DEUDA PÚBLICA	
		<a href="#">Guía reformada DOF 27-09-2018</a>
VI.2.1	REESTRUCTURACIÓN DE DEUDA PÚBLICA	
		<a href="#">Guía adicionada DOF 27-09-2018</a>
VI.3.1	PRÉSTAMOS OTORGADOS	
		<a href="#">Guía reformada DOF 27-09-2018</a>
VI.4.1	EJECUCIÓN DE AVALES Y GARANTÍAS	
		<a href="#">Guía reformada DOF 27-09-2018</a>
VI.5.1	INVERSIONES	
		<a href="#">Guía reformada DOF 27-09-2018</a>
VI.5.2	INVERSIONES EN FIDEICOMISOS, MANDATOS Y CONTRATOS ANÁLOGOS	
		<a href="#">Guía adicionada DOF 27-09-2018</a>
VI.5.3	INVERSIONES DE PARTICIPACIONES Y APORTACIONES DE CAPITAL	
		<a href="#">Guía adicionada DOF 27-09-2018</a>
VII.2.1	AVALES, FIANZAS Y GARANTÍAS	
VII.2.2	VALORES	
VII.2.5	JUICIOS	
VIII.1.1	CIERRE DE CUENTAS DE INGRESOS Y GASTOS	
		<a href="#">Guía reformada DOF 09-12-2021</a>
VIII.1.2	CIERRE DE CUENTAS PATRIMONIALES	
VIII.1.3	CIERRE DE CUENTAS PRESUPUESTARIAS	

## INSTRUCTIVO DEL MANEJO DE CUENTAS

NUMERO	GENERO	GRUPO	RUBRO	NATURALEZA
1.1.1.1	Activo	Activo Circulante	Efectivo y Equivalentes	Deudora
<b>CUENTA</b>	Efectivo			

Reformado DOF 09-12-2021

No.	CARGO	No.	ABONO
1	A la apertura en libros por el saldo del ejercicio anterior.	1	Por la cancelación o disminución del fondo fijo de
2	Por la creación o incremento de los fondos fijos de	2	Por los depósitos en bancos de contribuciones, y aprovechamientos, previamente recaudados en efectivo de:
3	Por los ingresos por clasificar de: - Impuestos - Cuotas y Aportaciones de Seguridad Social - Contribuciones de Mejoras - Derechos - Productos - Aprovechamientos		- Impuestos - Cuotas y Aportaciones de Seguridad Social - Contribuciones de Mejoras - Derechos - Productos - Aprovechamientos
4	Por la recaudación en efectivo de productos y aprovechamientos determinables autodeterminables, recibidos en la Tesorería y/o de la misma de: - Impuestos - Cuotas y Aportaciones de Seguridad Social - Contribuciones de Mejoras - Derechos - Productos - Aprovechamientos	3	Por los depósitos en bancos de contribuciones, y aprovechamientos determinables y/o recaudados en efectivo de: - Impuestos - Cuotas y Aportaciones de Seguridad Social - Contribuciones de Mejoras - Derechos - Productos - Aprovechamientos
5	Por la recaudación en efectivo de parcialidades o diferido, derivada del convenio formalizado para - Impuestos - Cuotas y Aportaciones de Seguridad Social - Derechos	4	Por los depósitos en bancos de parcialidades o diferido de contribuciones, recaudadas en efectivo - Impuestos - Cuotas y Aportaciones de Seguridad Social - Derechos
6	Por la recaudación en efectivo de la resolución definitiva por incumplimiento de pago de: - Impuestos - Cuotas y Aportaciones de Seguridad Social - Derechos	5	Por los depósitos en bancos de recaudadas en efectivo, por la resolución judicial de: - Impuestos - Cuotas y Aportaciones de Seguridad Social - Derechos
7	Por la recaudación en efectivo por deudores incumplimiento de pago de contribuciones de: - Impuestos - Cuotas y Aportaciones de Seguridad Social - Derechos	6	Por los depósitos en bancos de recaudadas en efectivo, por deudores morosos incumplimiento de pago de: - Impuestos - Cuotas y Aportaciones de Seguridad Social - Derechos
8	Por el cobro de ingresos por venta de bienes y de servicios.	7	Por los depósitos en bancos de ingresos por venta bienes y prestación de servicios, cobrados en
9	Por el cobro de aprovechamientos patrimoniales por de bienes inmuebles, muebles e intangibles.	8	Por el pago de la devolución de los ingresos por bienes y prestación de servicios.

NUMERO	GENERO	GRUPO	RUBRO	NATURALEZA
1.1.1.1	Activo	Activo Circulante	Efectivo y Equivalentes	Deudora
<b>CUENTA</b>	Efectivo			

Reformado DOF 09-12-2021

No.	CARGO	No.	ABONO
10	Por el cobro de otros ingresos que generan recursos.	9	Por la devolución de la diferencia negativa resultante del ajuste a las participaciones, derivado de la aplicación de la Ley de Participación de los Recursos de los Entes Públicos.
		10	Por la devolución de la diferencia negativa resultante del ajuste a la recaudación de ingresos participables, derivado de la aplicación de la Ley de Participación de los Recursos de los Entes Públicos.
		11	Por el pago de la devolución de ingresos de
		12	Por el pago del reintegro a la Tesorería, en términos de las disposiciones aplicables de ingresos de: <ul style="list-style-type: none"> <li>- Productos por intereses generados en las cuentas bancarias productivas de los entes públicos</li> <li>- Aportaciones</li> <li>- Convenios</li> <li>- Fondos Distintos de Aportaciones</li> </ul>
		13	Por el depósito en bancos de los ingresos de aprovechamientos patrimoniales por venta de bienes inmuebles, muebles e intangibles.
		14	Al cierre de libros por el saldo deudor de la cuenta.
<b>SU SALDO REPRESENTA</b>			
El monto en dinero propiedad del ente público recibido en caja y aquél que está a su cuidado y administración.			
<b>OBSERVACIONES</b>			
Se entiende por efectivo: billetes, monedas y cheques.			

**Gobierno del Estado de Oaxaca**  
**UR: 539 - SISTEMA OPERADOR DE LOS SERVICIOS DE AGUA POTABLE Y ALCANTARILLADO**  
**Estado de Situación Financiera**  
**Al 31 de marzo de 2024 y 2023**  
**(Cifras en Pesos)**



CONCEPTO	2024	2023	CONCEPTO	2024	2023
<b>ACTIVO</b>			<b>PASIVO</b>		
<b>ACTIVO CIRCULANTE</b>			<b>PASIVO CIRCULANTE</b>		
EFFECTIVO Y EQUIVALENTES	7,681,446	2,079,537	CUENTAS POR PAGAR A CORTO PLAZO	42,057,782	39,760,571
DERECHOS A RECIBIR EFECTIVO O EQUIVALENTES	37,194,051	42,103,669	DOCUMENTOS POR PAGAR A CORTO PLAZO	0	0
DERECHOS A RECIBIR BIENES O SERVICIOS	0	0	PORCIÓN A CORTO PLAZO DE LA DEUDA PÚBLICA A LARGO PLAZO	0	0
INVENTARIOS	0	0	TÍTULOS Y VALORES A CORTO PLAZO	0	0
ALMACENES	0	0	PASIVOS DIFERIDOS A CORTO PLAZO	0	0
ESTIMACIÓN POR PÉRDIDA O DETERIORO DE ACTIVOS CIRCULANTES	0	0	FONDOS Y BIENES DE TERCEROS EN GARANTÍA Y/O ADMINISTRACIÓN A CORTO PLAZO	0	0
OTROS ACTIVOS CIRCULANTES	0	0	PROVISIONES A CORTO PLAZO	0	0
<b>TOTAL DE ACTIVOS CIRCULANTES</b>	<b>44,875,497</b>	<b>44,183,206</b>	OTROS PASIVOS A CORTO PLAZO	0	0
<b>ACTIVO NO CIRCULANTE</b>			<b>TOTAL DE PASIVOS CIRCULANTES</b>	<b>42,057,782</b>	<b>39,760,571</b>
INVERSIONES FINANCIERAS A LARGO PLAZO	0	0	<b>PASIVO NO CIRCULANTE</b>		
DERECHOS A RECIBIR EFECTIVO O EQUIVALENTES A LARGO PLAZO	0	0	CUENTAS POR PAGAR A LARGO PLAZO	0	0
BIENES INMUEBLES, INFRAESTRUCTURA Y CONSTRUCCIONES EN PROCESO	720,451,239	599,796,310	DOCUMENTOS POR PAGAR A LARGO PLAZO	0	0
BIENES MUEBLES	45,095,464	48,583,515	DEUDA PÚBLICA A LARGO PLAZO	0	0
ACTIVOS INTANGIBLES	51,334,172	40,228,440	PASIVOS DIFERIDOS A LARGO PLAZO	0	0
DEPRECIACIÓN, DETERIORO Y AMORTIZACIÓN ACUMULADA DE BIENES	-26,361,567	-26,116,851	FONDOS Y BIENES DE TERCEROS EN GARANTÍA Y/O ADMINISTRACIÓN A LARGO PLAZO	0	0
ACTIVOS DIFERIDOS	0	0	PROVISIONES A LARGO PLAZO	0	0
ESTIMACIÓN POR PÉRDIDA O DETERIORO DE ACTIVOS NO CIRCULANTES	0	0	<b>TOTAL DE PASIVOS NO CIRCULANTES</b>	<b>0</b>	<b>0</b>
OTROS ACTIVOS NO CIRCULANTES	0	0	<b>TOTAL DEL PASIVO</b>	<b>42,057,782</b>	<b>39,760,571</b>
<b>TOTAL DE ACTIVOS NO CIRCULANTES</b>	<b>790,519,309</b>	<b>662,491,414</b>	HACIENDA PÚBLICA/PATRIMONIO		
<b>TOTAL DEL ACTIVO</b>	<b>835,394,806</b>	<b>706,674,620</b>	<b>HACIENDA PÚBLICA/PATRIMONIO CONTRIBUIDO</b>	<b>1,343,957</b>	<b>1,221,690</b>
			APORTACIONES	0	0
			DONACIONES DE CAPITAL	223,930	223,930
			ACTUALIZACIÓN DE LA HACIENDA PÚBLICA/PATRIMONIO	1,120,027	997,760
			<b>HACIENDA PÚBLICA/PATRIMONIO GENERADO</b>	<b>791,993,067</b>	<b>665,692,359</b>
			Resultados del Ejercicio (Ahorro/Desahorro)	85,795,968	5,343,285
			RESULTADOS DE EJERCICIOS ANTERIORES	706,197,099	660,349,074
			REVALUOS	0	0
			RESERVAS	0	0
			RECTIFICACIONES DE RESULTADOS DE EJERCICIOS ANTERIORES	0	0
			<b>EXCESO O INSUFICIENCIA EN LA ACTUALIZACIÓN DE LA HACIENDA PÚBLICA/PATRIMONIO</b>	<b>0</b>	<b>0</b>
			RESULTADO POR POSICIÓN MONETARIA	0	0
			RESULTADO POR TENENCIA DE ACTIVOS NO MONETARIOS	0	0
			<b>TOTAL HACIENDA PÚBLICA/PATRIMONIO</b>	<b>793,337,024</b>	<b>666,914,049</b>
			<b>TOTAL DEL PASIVO Y HACIENDA PÚBLICA/PATRIMONIO</b>	<b>835,394,806</b>	<b>706,674,620</b>



*[Signature]*  
**JEFE DEL DEPARTAMENTO DE RECURSOS FINANCIEROS**  
**C.P. ERNESTO ROGELIO HERNANDEZ MARTINEZ**

*[Signature]*  
**JEFA DE LA UNIDAD ADMINISTRATIVA**  
**LIC. KRISTAL IVONNE TRENADO LOPEZ**

*[Signature]*  
**DIRECTOR GENERAL**  
**ARQ. OMAR PEREZ BENITEZ**

Bajo protesta de decir verdad declaramos que los Estados Financieros y sus notas son razonablemente correctos y son responsabilidad del emisor.