

**INFORME DE RESULTADOS GENERALES
SEGUNDO INFORME TRIMESTRAL EJERCICIO 2021
UR 563. TELEBACHILLERATO COMUNITARIO DEL ESTADO DE OAXACA**

El Telebachillerato Comunitario es un Subsistema Educativo creado por la Secretaría de Educación Pública (SEP) para ofrecer servicios de Educación Media Superior a comunidades rurales e indígenas, a comunidades más apartadas del país y catalogadas como de Alta y Muy Alta Marginación. Actualmente, este Subsistema en el Estado de Oaxaca cuenta con 99 planteles distribuidos territorialmente en todas las regiones del Estado, siendo esta una cobertura educativa que permite la atención de un total de 81 municipios en la entidad.



La Dirección General del Telebachillerato Comunitarios del Estado de Oaxaca (TEBCEO) fue creada por acuerdo del 6 de abril de 2019 como un organismo descentralizado con fundamento en el Periódico Oficial SEC14-02DA-2019-04-06, con este antecedente, este organismo tiene escasamente dos años y tres meses de operación.

MISION

Es una Institución enfocada a impartir educación de calidad en el Nivel Medio Superior, ofertando un servicio educativo en sus diferentes modalidades que permita el desarrollo integral de los estudiantes, con un enfoque humanista, propedéutico y de formación para

el trabajo fomentando los valores universales académicos, deportivas, sociales y culturales y consolidándose como una de las mejores opciones educativas del estado.

VISION

Ser un bachillerato comunitario de compromiso social, que sea un medio auténtico de transformación de los pueblos y comunidades rurales de la entidad oaxaqueña

OBJETIVO

De acuerdo con su Decreto de Creación, el TEBCEO tiene como objeto impartir e impulsar la educación media superior de tipo bachillerato general, tendiente al desarrollo armónico del ser humano, garantizando la calidad en la educación, el máximo logro de aprendizaje en los educandos de las distintas comunidades en donde se encuentren instalados planteles de Telebachillerato Comunitario, esto alineado a lo dispuesto por el artículo 3° de la Constitución Política de los Estados Unidos Mexicanos, la Ley General de Educación, la Ley General del Servicio Profesional Docente y demás ordenamientos vigentes que regulen la materia educativa y sus reglamentos. Sus servicios se ofrecen en el marco del Convenio de Apoyo Financiero suscrito por la Secretaría de Educación Pública y el Gobierno del Estado Libre y Soberano del Estado de Oaxaca.

Para alcanzar el objeto principal, el TEBCEO tiene las siguientes atribuciones:

- I. Ofrece, imparte y promueve la educación de nivel bachillerato en las localidades del Estado, bajo la modalidad escolarizada, utilizando recursos didácticos y tecnológicos que faciliten el desarrollo de las competencias establecidas en los Planes y Programas de Estudio vigentes;
- II. Aplica los Planes y Programas de Estudio que deriven del Gobierno Federal, del Estado o de ambos, procurando su mejoramiento permanente con el fin de ofrecer educación pertinente y de calidad;
- III. Promueve y desarrolla en los educandos conocimientos, actitudes y habilidades productivas de acuerdo a su entorno, mediante el uso y aplicación de métodos en pleno desarrollo y el mejoramiento de su Región, Estado o País;
- IV. Impulsa que el educando logre adquirir y desarrollar las competencias que requiere el perfil de egreso de nivel medio superior, para su inclusión a la sociedad;
- V. Difunde y promueve entre los educandos las actividades culturales en todas sus expresiones tomando en cuenta las costumbres de su localidad;

- VI. Orienta a los educandos hacia una participación creativa en la economía y el desarrollo sustentable de su comunidad o región;
- VII. Impulsa convenios de cooperación y coordinación académica, administrativa y de superación profesional con otras instituciones oficiales, descentralizadas o particulares, de tipo educativo, afines con su objetivo;
- VIII. Acredita y certifica estudios de Bachillerato General impartidos dentro del TEBCEO; y
- IX. Las demás necesarias para el funcionamiento del TEBCEO

Derivado del cambio de Dirección General y Áreas administrativas y Operativas se llegaron a los siguientes resultados en este segundo trimestre que comprende de mes de Abril a Junio del Año en curso como a continuación se detalla:

I. AMPLIAR LA COBERTURA EDUCATIVA.

Como subsistema educativo, el TEBCEO continúa sumando a la consolidación de la Educación Media Superior en el Estado, a modo de indicador se refiere un 90.25% de la Eficiencia

Terminal de la Generación 2018-2021, este porcentaje corresponde a un total de 1,093 egresados.

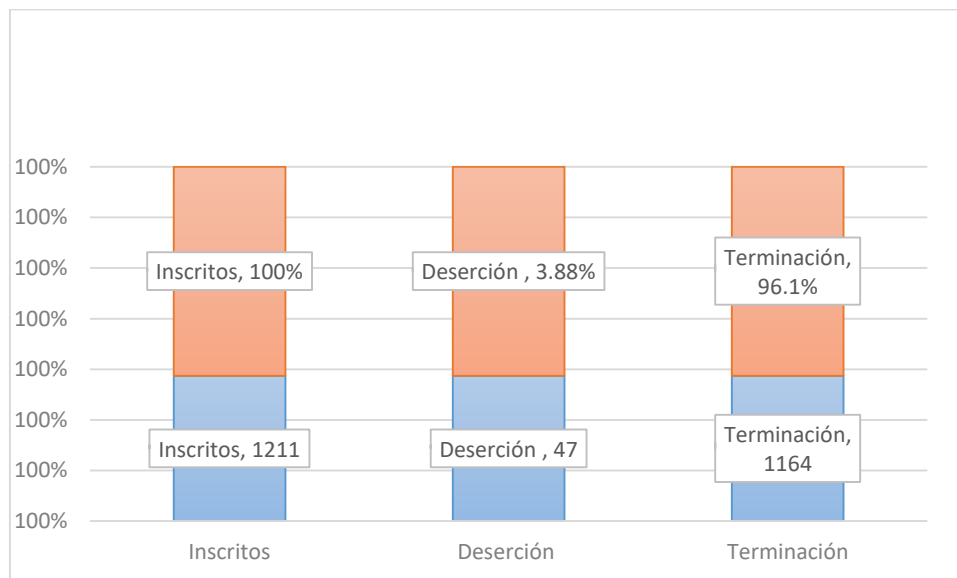

Grafica 1. Matrícula escolar de 6to semestre

II.- ESTUDIANTES ATENDIDOS:

Respecto a la matrícula escolar atendida, se tuvo un comportamiento en descenso por motivo de la pandemia, misma que obligó a la institución a buscar alternativas de atención para frenar el proceso de deserción, atendiendo de manera directa los casos de los planteles con presencia de dicho fenómeno. De acuerdo con los registros en el área de Servicios Escolares de la institución, en el primer trimestre se tuvo una matrícula de 3,937 estudiantes, en el segundo trimestre 3,719.

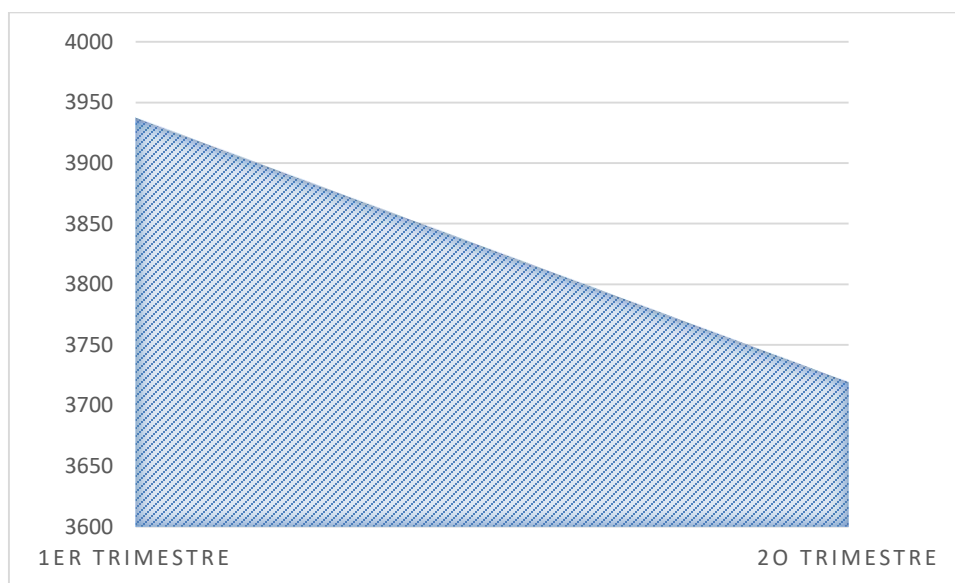

Gráfica 1. Comportamiento trimestral de la matrícula escolar.

III.- HORAS CLASE IMPARTIDAS:

Se impartieron en total 84,645 horas clases durante el segundo trimestre, llevándose a cabo mediante las plataformas de Google meet, Zoom, utilizándose canales de comunicación como Whatsapp y el desarrollo de estrategias didácticas acordes al contexto y a los planes y programas de estudio.

IV.- FORMACION CONTINUA DE DOCENTES Y DIRECTIVOS

Como parte del Programa de Formación Docente de EMS 2021, se llevó a cabo el proceso de validación de docentes que participan en la Oferta de Actualización y Capacitación de las Maestras y los Maestros en la NEM, SEMS, con un total de 129 inscritos.

Con el objetivo de poder contribuir a prevenir, atender, sancionar y erradicar la violencia contra las mujeres, niñas y adolescentes, motivo por el cual han realizado trabajos con diferentes instituciones tanto federales como estatales para la gestión de actividades en materia de capacitación para toda la comunidad educativa, se llevó la capacitación a docentes sobre prevención/atención de la violencia sexual hacia niñas y adolescentes y educación integral de las sexualidades, impartido por la organización Equidad de Género, Ciudadanía, Trabajo y Familia A.C. con apoyo de la Embajada de Alemania.

V.- ACTIVIDADES A DISTANCIA:

Pese a las circunstancias que se han originado a partir de la pandemia por el Virus Covid-19, se han tenido que implementar diversas actividades a distancia con las diferentes instituciones educativas para tratar temas relacionados con el desarrollo de actividades programadas:

Se ha mantenido una comunicación constante con la Dirección de Educación Media Superior de la CGEMSySCyT, mediante las reuniones virtuales referente a los temas de “Educación a distancia”, “Programación de Fin de ciclo escolar”

Como parte del cuerpo académico de la CEPPEMS, el departamento académico y docencia, ha asistido a las reuniones programadas vía zoom con el objetivo de revisar los objetivos, pautas y desarrollo de estrategias para abatir el abandono y la deserción escolar.

Seguimiento constante con los docentes responsables sobre las actividades que realizan con sus estudiantes a distancia, si han tenido inconvenientes y sobre todo revisar que las estrategias que utilizan sean las adecuadas de acuerdo a su contexto.

VI.- CAMPAÑAS DE PROMOCIÓN Y DIFUSIÓN DE LA EDUCACIÓN MEDIA SUPERIOR

Derivado de la situación que prevalece hoy en día en torno al COVID-19 y las consecuencias que ha generado en la deserción escolar, el TEBCEO, con apego a las disposiciones de las autoridades de salud y educación, federal y estatal, dio inicio con las estrategias de cumplimiento del objetivo del Programa Presupuestario 200. (Ampliación de la cobertura de la Educación Media Superior), llevando a cabo los primeros trabajos de planeación en cuanto a los diseños para materiales de promoción y difusión sobre la obligatoriedad de la EMS, entre ellos, la elaboración de cartel, trípticos, volantes y spots publicitarios con información sobre los servicios que brindan los telebachilleratos comunitarios, mismos que durante los últimos días del mes de mayo e inicios del mes de junio, fueron proporcionados a cada uno de los docentes responsables de los 99 planteles con que se cuenta a la fecha. Cabe señalar que la promoción continuará en los siguientes meses para la captación de alumnos por el inicio del ciclo escolar 2021-2022.

VII.- BECAS DEL BIENESTAR BENITO JUÁREZ

El TEBCEO colaboró con la Coordinación Nacional de Becas para el Bienestar Benito Juárez a través de su Representación Estatal en el Estado de Oaxaca y retomó las estrategias de dispersión y entrega de apoyos mediante el Sistema Mi Beca Benito Juárez, a las y los beneficiarios, con el objetivo de lograr que aquellos estudiantes pendientes de recibir la Beca de los bimestres septiembre-octubre, noviembre-diciembre 2020 y enero-febrero, marzo-abril, mayo-junio 2021, no perdieran la oportunidad de recuperar el recurso aún y cuando su estatus como estudiante hubiera cambiado, ya que de acuerdo a las indicaciones de la CNBBBJ, son un derecho adquirido por las y los estudiantes una vez que fueron aceptados por el Programa. Las instituciones liquidadoras participantes en dicho proceso son: Banco Azteca, TELECOMM y Banco del Bienestar.

VIII.-OTRAS ACTIVIDADES:

Previo al inicio del nuevo ciclo escolar 2021-2022, la Dirección General de Bachillerato proporcionó al Telebachillerato Comunitario del Estado de Oaxaca, la cantidad de 62, 624 libros de textos gratuitos de las asignaturas que corresponden al primero, segundo, tercero, cuarto, quinto y sexto semestre escolar, con el objetivo de brindar las herramientas necesarias para el proceso de enseñanza y aprendizaje entre docentes y estudiantes. Por lo anterior, el TEBCEO a través del Departamento Académico y Docente en coordinación con el Departamento de Planeación, llevó a cabo la programación y entrega de dichos ejemplares a los docentes responsables de cada uno de los 99 planteles con que se cuenta a la fecha.

Se realizó el calendario escolar para el ciclo escolar 2021 – 2022 y fue difundido con los docentes de los 99 planteles que conforman el TEBCEO en el estado, con el objetivo de que puedan informar a la comunidad estudiantil los periodos de inscripción, reinscripción, inicio de clases y cursos remediales.

Se llevó a cabo la aplicación de una “Encuesta Nacional” a 48 planteles del TEBCEO, por parte de la Comisión Nacional para la Mejora Continua de la Educación (MEJOREDU) con el propósito de conocer las características sociodemográficas, profesionales e institucionales de los docentes de Educación Media Superior, así como de las condiciones institucionales en la que se desempeñan a nivel estatal y nacional.

Se designó a la jefa del Departamento Académico y Docencia como enlace de género del TEBCEO, mismo que se dio a conocer a la Secretaría de las Mujeres de Oaxaca.

El 28 de junio, el Enlace de Género, acudió a la primera reunión de la Jornada de Capacitación dirigida a quienes fungen como Enlaces de Género Institucionales, para construir un plan de trabajo institucional que permita cerrar las brechas de desigualdad, así como prevenir la violencia de género.

Gobierno del Estado de Oaxaca
 UR: 563 - TELEBACHILLERATO COMUNITARIO DEL ESTADO DE OAXACA
 Estado de Situación Financiera
 Del 1° de enero al 30 de junio de 2021 y 2020
 (Pesos)



CONCEPTO	EJERCICIO FISCAL 2021	EJERCICIO FISCAL 2020	CONCEPTO	EJERCICIO FISCAL 2021	EJERCICIO FISCAL 2020
ACTIVO			PASIVO		
ACTIVO CIRCULANTE			PASIVO CIRCULANTE		
EFFECTIVO Y EQUIVALENTES	9,816,123	376,695	CUENTAS POR PAGAR A CORTO PLAZO	21,093,256	1,504,181
DERECHOS A RECIBIR EFFECTIVO O EQUIVALENTES	17,619,226	1,117,823	Total de PASIVO CIRCULANTE	21,093,256	1,504,181
Total de ACTIVO CIRCULANTE	27,435,349	1,494,518	TOTAL PASIVO	21,093,256	1,504,181
ACTIVO NO CIRCULANTE			HACIENDA PÚBLICA/PATRIMONIO		
BIENES MUEBLES	334,883	334,883	HACIENDA PÚBLICA/PATRIMONIO GENERADO	7,701,799	292,822
DEREGACIÓN, DETERIORO Y ARMORTIZACIÓN ACUMULADA DE BIENES	-493,096	0	RESULTADOS DE EJERCICIOS ANTERIORES	-1,517,918	32,399
Total de ACTIVO NO CIRCULANTE	-158,213	334,883	Total de HACIENDA PÚBLICA/PATRIMONIO GENERADO	-1,517,918	32,399
TOTAL DE ACTIVOS	27,277,136	1,829,401	TOTAL HACIENDA	-1,517,918	32,399
			Total de Pasivo y Patrimonio/Hacienda Pública	27,277,136	1,829,401

JEFE DEL DEPARTAMENTO ADMINISTRATIVO

ARACELI ANTONIO JARQUIN

Página 1



TERCEO

DIRECTOR GENERAL

DIRECCIÓN GENERAL HERIBERTO AMBROSIO CIPRIANO

Gobierno del Estado de Oaxaca
 UR: 563 - TELEBACHILLERATO COMUNITARIO DEL ESTADO DE OAXACA
 Estado de Actividades
 Del 1° de enero al 30 de junio de 2021 y 2020
 (Pesos)



CONCEPTO	EJERCICIO FISCAL 2021	EJERCICIO FISCAL 2020	CONCEPTO	EJERCICIO FISCAL 2021	EJERCICIO FISCAL 2020
INGRESOS Y OTROS BENEFICIOS			CASTOS Y OTRAS PERDIDAS		
PARTICIPACIONES, APORTACIONES, CONVENIOS, INCENTIVOS DERIVADOS DE LA COLABORACION FISCAL, FONDOS DISTRICTALES, TRANSFERENCIAS, ASIGNACIONES, SUBSIDIOS Y SUBVENCIONES Y PENSIONES Y JUBILACIONES	31,467,593	21,136,262	TRANSFERENCIAS, ASIGNACIONES, SUBSIDIOS Y OTRAS AYUDAS	23,765,795	20,843,441
TOTAL DE INGRESOS Y OTROS BENEFICIOS	31,467,593	21,136,262	TRANSFERENCIAS INTERNAS Y ASIGNACIONES AL SECTOR PUBLICO	23,765,795	20,843,441
			TOTAL DE GASTOS Y OTRAS PERDIDAS	23,765,795	20,843,441
			AMORNO NETO DEL EJERCICIO	7,701,799	292,822

JEFE DEL DEPARTAMENTO ADMINISTRATIVO

ARACELI ANTONIO JARQUIN

Página 7/7

DIRECTOR GENERAL

HERIBERTO AMBROSIO CIPRIANO

TEBCEO
 DIRECCIÓN GENERAL



Concepto	Hacienda Pública/ Patrimonio			Ajustes por Cambios de Valor	Total
	Contribuido	Generado	Del Ejercicio		
Variaciones de la Hacienda Pública / Patrimonio Neto del Ejercicio	0	0	0	0	0
RESULTADOS DE EJERCICIOS ANTERIORES	0	0	32,399	0	32,399
RESULTADOS DEL EJERCICIO (AHORRO/ DESAHORRO)	0	0	-32,399	0	-32,399
Hacienda Pública / Patrimonio Neto Final del Ejercicio 2020	0	0	0	0	0
Variaciones de la Hacienda Pública / Patrimonio Neto del Ejercicio	0	0	-1,517,918	0	-1,517,918
RESULTADOS DE EJERCICIOS ANTERIORES	0	0	32,399	0	32,399
RESULTADOS DEL EJERCICIO (AHORRO/ DESAHORRO)	0	0	-1,550,317	0	-1,550,317
Saldo Neto en la Hacienda Pública / Patrimonio 2021	0	0	-1,517,918	0	-1,517,918

JEFE DEL DEPARTAMENTO ADMINISTRATIVO

ARACEL ANTONIO JARQUIN

Página 17

DIRECTOR GENERAL

HERNÁNDEZ AMBROSIO CIPRIANO



DIRECCIÓN GENERAL

Cuenta de la Hacienda Pública Estatal 2021
 Gobierno del Estado de Oaxaca
 UR: 563 - TELEBACHILLERATO COMUNITARIO DEL ESTADO DE OAXACA
 Estado de Cambios en la Situación Financiera
 Del 1° de enero al 30 de junio de 2021 y 2020
 (Pasos)



CONCEPTO	ORIGEN	APLICACIÓN	CONCEPTO	ORIGEN	APLICACIÓN
ACTIVO	493,096	25,940,831	PASIVO	19,589,076	0
ACTIVO CIRCULANTE	0	25,940,831	PASIVO CIRCULANTE	19,589,076	0
EFFECTIVO Y EQUIVALENTES	0	9,439,427	CUENTAS POR PAGAR A CORTO PLAZO	19,589,076	0
DERECHOS A RECIBIR EFFECTIVO O EQUIVALENTES	0	16,501,403	HACIENDA PÚBLICA/PATRIMONIO	0	1,550,317
ACTIVO NO CIRCULANTE	493,096	0	HACIENDA PÚBLICA/PATRIMONIO GENERADO	0	1,550,317
BIENES MUEBLES	0	0	RESULTADOS DE EJERCICIO (AHORRO/ DESAHORRO)	0	1,550,317
DEREGACIÓN, DETERIORO Y ARMORTIZACIÓN	0	0	RESULTADOS DE EJERCICIOS ANTERIORES	0	0
ACUMULADA DE BIENES	493,096	0	RESULTADOS DEL EJERCICIO (AHORRO/DESAHORRO)	10,331,331	0
			TOTALES	29,920,407	1,550,317

JEFE DEL DEPARTAMENTO ADMINISTRATIVO

ARACELI ANTONIO JARAQUIN

Original/1

DIRECTOR GENERAL

HERBERTO AMBROSIO CIPRIANO

TERCERO
 DIRECCIÓN GENERAL

TELEBACHILLERATO COMUNITARIO DEL ESTADO DE OAXACA
ESTADO DE FLUJO DE EFECTIVO
DEL 1 DE ENERO AL 30 DE JUNIO DEL 2021
(EN PESOS)



	2019	2018
Flujos de Efectivo de las Actividades de Operación		
Origen		
Transferencias, Asignaciones y Subsidios y Otras ayudas	31,467,593	21,136,262
Transferencias Internas y Asignaciones al Sector Público	31,467,593	21,136,262
Deudas por Adquisición de Bienes Contratación de Servicios Por Pagar a cp		0
Contratistas por Obras en Bienes de Dominio Publico por Pagar a cp		0
Transferencias Internas y Asignaciones al Sector Público		0
Retenciones de impuestos por pagara a c.p.		0
Retenciones del sistema de seg. Social por pagar a c.p.		0
Otras retenciones y contribuciones por paga a c.p.		0
Ministraciones de fondos por pagar a cp		0
Fondos Rotatorios TEBCEO		0
Otras cuentas por pagar a cp		0
Otros Ingresos		
Aplicación	23,765,795	20,843,441
Otras cuentas por cobrar		
Otros deudores diversos por cobrar a c.p.	0	0
Transferencias, Asignaciones y Subsidios y Otras ayudas		
Transferencias Internas y Asignaciones al Sector Público	23,765,795	20,843,441
Transferencias al resto del Sector Público	0	
Subsidios y Subvenciones		
Construcción en Bienes No Capitalizables		
Otras aplicaciones de Operación		
Flujos netos de Efectivo por Actividades de Operación		
Flujos de Efectivo de las Actividades de Inversión		
Origen		
Contribuciones de Capital		
Venta de Activos Físicos		
Otros		
Aplicación	0	0
Bienes Inmuebles y Muebles	0	0
Construcciones en Proceso (Obra Pública)		
Otros		
Flujos Netos de Efectivo por Actividades de Inversión		
Flujo de Efectivo de las Actividades de Financiamiento		
Origen		
Aplicación		
Flujos netos de Efectivo por Actividades de Financiamiento		
Incremento/Disminución Neta en el Efectivo y Equivalentes al Efectivo	7,701,798	292,821
Efectivo y Equivalentes al Efectivo al Inicio del Ejercicio	0	0
Efectivo y Equivalentes al Efectivo al Final del Ejercicio	7,701,798	292,821

"Segundo Informe Trimestral Enero-Junio 2021"

Cuenta de la Hacienda Pública Estatal 2021
 Gobierno del Estado de Oaxaca
 UR: 563 - TELEBACHILLERATO COMUNITARIO DEL ESTADO DE OAXACA
 Estado Analítico del Activo
 Del 1° de enero al 30 de junio de 2021
 (Pesos)



DESCRIPCION	SALDO INICIAL	PERIODO	ABONOS	SALDO FINAL	FLUJO
		CARGOS			
ACTIVO					
ACTIVO CIRCULANTE	12,856,581	43,877,099	29,298,331	27,435,349	14,578,768
EFFECTIVO Y EQUIVALENTES	5,304,745	31,874,310	27,362,932	9,816,123	4,511,378
DERECHOS A RECIBIR EFFECTIVO O EQUIVALENTES	7,551,836	12,002,789	1,935,399	17,619,226	10,067,390
ACTIVO NO CIRCULANTE	-158,213	---	---	-158,213	---
BIENES MUEBLES	334,883	---	---	334,883	---
DEPRECIACIÓN, DETERIORO Y ARMORTIZACIÓN ACUMULADA DE BIENES	-493,096	---	---	-493,096	---
TOTAL ACTIVO	12,698,369	43,877,099	29,298,331	27,277,136	14,578,768

JEFE DEL DEPARTAMENTO ADMINISTRATIVO

ARACELI ANTONIO JARQUIN

DIRECTOR GENERAL

HENIBERTO AMBROSIO CIPRIANO



TERCERO
 DIRECCIÓN GENERAL

Estado Analítico de la Deuda y Otros Pasivos
Del 1 de enero al 30 DE junio de 2021
(Pesos)

Denominación de las Deudas	Moneda de Contratación	Institución o País Acreedor	Saldo Inicial del Periodo	Saldo Final del Periodo
DEUDA PÚBLICA				
Corto Plazo				
Deuda Interna			0	0
Instituciones de Crédito			0	0
Títulos y Valores			0	0
Arrendamientos Financieros			0	0
Deuda Externa			0	0
Organismos Financieros Internacionales			0	0
Deuda Bilateral			0	0
Títulos y Valores			0	0
Arrendamientos Financieros			0	0
Subtotal a Corto Plazo			0	0
Largo Plazo				
Deuda Interna			0	0
Instituciones de Crédito			0	0
Títulos y Valores			0	0
Arrendamientos Financieros			0	0
Deuda Externa			0	0
Organismos Financieros Internacionales			0	0
Deuda Bilateral			0	0
Títulos y Valores			0	0
Arrendamientos Financieros			0	0
Subtotal a Largo Plazo			0	0
Otros Pasivos			0	0
Total de Deuda y Otros Pasivos			737,067	737,067

INFORME SOBRE PASIVOS CONTINGENTES

NOTAS A LOS ESTADOS FINANCIEROS

DEL 01 DE ENERO AL 30 DE JUNIO DE 2021

(PESOS)

Remito informe relacionado con la Información Financiera del Telebachillerato Comunitario del Estado de Oaxaca correspondiente al cuarto informe trimestral Enero – Junio del Ejercicio 2021.

NOTAS DE DESGLOCE

I) NOTAS AL ESTADO DE SITUACIÓN FINANCIERA

El Estado de Situación Financiera tiene como propósito mostrar información relativa a los recursos y obligaciones de la entidad.

ACTIVO

CUENTAS	EJERCICIO FISCAL 2021	EJERCICIO FISCAL 2020
ACTIVO CIRCULANTE		
Efectivo y Equivalentes	9,816,123	376,695
Derechos a recibir Efectivo o Equivalentes	17,619,226	1,117,823
Total de Activo Circulante	27,435,349	1,494,518
Bienes Muebles	334,883	334,883
Depreciación Deterioro y Amortización Acumulada	-493,0960	0
Total de Activo No Circulante	-158,213	334,883
TOTAL DE ACTIVOS	27,277,136	1,829,401

ACTIVO CIRCULANTE

Efectivo y Equivalentes

a) Caja

Representa el monto del recurso que la Secretaria de Finanzas transfiere a la institución que se destina para los gastos menores y/o emergentes propias del Telebachillerato Comunitario del Estado de Oaxaca, que actualmente no se cuenta con el recurso de Fondo Rotatorio por la irresponsabilidad de los anteriores servidores públicos, y actualmente tiene un saldo pendiente de amortizar por un importe de **\$27, 966.71 (Veintisiete Mil Novecientos Sesenta y Seis Pesos 71/100 M.N)** como a continuación se detalla:

Nombre del servidor publico	Importe
Luis Gerardo Toledo Rojas	6,966.71
Michelle López Castellanos	21,000.00

b) Bancos

Representa el monto de los Recursos Financieros disponibles en las cuentas aperturadas en las Instituciones Bancarias y en su conjunto se tiene un saldo al 30 de junio de 2021 por un importe de **\$7,907,740.95 (Siete Millones Novecientos Siete Mil Setecientos Cuarenta Pesos 95/100 M.N)** como a continuación se detalla:

Institución Bancaria	N° de Cuenta	Descripción	Saldo al 30/06/2021
BBVA	01133009274	GTOS. DE OPERACION 2019	144.69
BBVA	01133009517	FONDO ROTATORIO 2019	0.00
BBVA	01133564939	SERVICIOS PERSONALES 2019	0.00
BBVA	01143602302	RECURSO FEDERAL 2020	0.00
BBVA	01143601921	PARIPASSU 2020	619,273.93
BBVA	0116240887	SERVICIOS PERSONALES FEDERAL 2021	6,863,192.95
BBVA	0116240801	ASIGNACION ORDINARIA DE OPERACIÓN 2021	8,851.47
BBVA	0116240852	ASIGNACION ORDINARIA DE OPERACIÓN SERVICIOS PERSONALES 2021	170,400.85
SANTANDER	014190655078857426	GASTOS DE OPERACIÓN 2020	5,828.65
SANTANDER	014190655078858166	SERVICIOS PERSONALES 2020	240,048.41

Derechos a Recibir Efectivo y Equivalentes

En el rubro de Derechos a Recibir Efectivo o Equivalentes (Otros Deudores Diversos por Cobrar a Corto Plazo) el saldo que se expresa en el Estado de Situación financiera al 30 de Junio de 2021, corresponden a los Gastos a Comprobar que se le otorgan al personal de este Telebachillerato, para realizar las comisiones necesarias para el ejercicio de sus funciones, , se integra además de las provisiones por retenciones de nómina por conceptos como Impuestos Sobre Sueldos y Salarios, IMSS, Seguro de Vida, Cesantía y Vejez, entre otros Deudores Diversos, al 30 de junio de 2021 tiene un saldo de **\$ 17,619,226.21 (diecisiete Millones Seiscientos Diecinueve Mil Doscientos Veintiséis Pesos 21/100 M.N)** como se detalla a continuación:

Concepto	Saldo al 30/06/ 2021
Gastos a Comprobar	3,991,214.97
Provisiones de Terceros	5,888,744.25
Otros Deudores	7,739,266.99

ACTIVO NO CIRCULANTE

Bienes Muebles

Representa el monto de los bienes muebles que son propiedad de este organismo y son utilizados para el desempeño de las actividades; al 30 de junio de 2021 se cuenta con un saldo de **\$334,883.18 (Trescientos Treinta y Cuatro Mil Ochocientos Ochenta y Tres Pesos 18/100 M.N)** como se detalla a continuación

Concepto	Saldo al 30/06/2021
Muebles de Oficina y Estantería	158,168.78
Equipo de Cómputo y de Tecnologías de la Información	176,714.40

PASIVO

Pasivo Circulante

Cuentas por pagar a corto plazo

Representa el monto de los adeudos por adquisición de bienes y/o contratación de servicios con vencimientos de pago en un plazo menos del ejercicio fiscal, al 30 de junio de 2021 se tiene un

saldo de **\$ 21, 093,256.42 (Veinte y Un Millones Noventa y Tres Mil Doscientos Cincuenta y Seis Pesos 42/100 M.N)** como de detalla a continuación:

Concepto	Saldo al 30/06/2021
Proveedores por pagar a Corto Plazo	158,168.78
Transferencias Otorgadas por pagar a Corto Plazo	16,099,911.23
Retenciones y Contribuciones por pagar a Corto Plazo	4,426,440.49
Otras Cuentas por Pagar a Corto Plazo	408,735.92

II) NOTAS AL ESTADO DE ACTIVIDADES

a) Ingresos y Otros Beneficios

Representa el importe de los ingresos del ente público con el objeto de sufragar los gastos inherentes a sus atribuciones el importe al 30 de junio de 2021 es por un importe de **\$31,467,593.00 (Treinta y Un Millones Cuatrocientos Sesenta y Siete Mil Quinientos Noventa y Tres pesos 00/100 M.N)**

b) Gastos y Otras Pérdidas

Representa el importe que se realiza por el concepto de Servicios Personales a Docentes y Gastos de Operación por los compromisos que tiene la entidad al 30 de junio de 2021 tiene un saldo de **\$23,765,795.00 (Veintitrés Millones Setecientos Sesenta y Cinco Mil Setecientos Noventa y Cinco Pesos 00/100 M.N)**

c) Resultado del Ejercicio (ahorro/desahorro) al 30 de junio de 2021, asciende a la cantidad de **\$7,701,799.00 (Siete Millones Setecientos Un Mil Setecientos Noventa y Nueve Pesos 00/100 M.N)**

CUENTAS	EJERCICIO FISCAL 2021	EJERCICIO FISCAL 2020
INGRESOS Y OTROS BENEFICIOS	31,467,593	21,163,262
PARTICIPACIONES, APORTACIONES, CONVENIOS, INCENTIVOS DERIVADOS DE LA COLABORACIÓN FISCAL, FONDOS DISTINTOS DE APORTACIONES, TRANSFERENCIAS, ASIGNACIONES, SUBSIDIOS Y SUBVENCIONES Y PENSIONES Y JUBILACIONES	31,467,593	21,134,262
TOTAL DE INGRESOS Y OTROS BENEFICIOS	23,765,795	20,843,441
GASTOS Y OTRAS PÉRDIDAS		
TRANSFERENCIAS, ASIGNACIONES, SUBSIDIOS Y OTRAS AYUDAS		
TRANSFERENCIAS INTERNAS Y ASIGNACIONES AL SECTOR PÚBLICO	23,765,795	20,843,441
AYUDAS SOCIALES		
OTROS GASTOS Y PÉRDIDAS EXTRAORDINARIAS		
TOTAL DE GASTOS Y OTRAS PÉRDIDAS	23,765,795	20,843,441
AHORRO NETO DEL EJERCICIO	7,701,799	242,822

III) **NOTAS AL ESTADO DE VARIACIÓN EN LA HACIENDA PÚBLICA**

1. Variaciones de la Hacienda Pública/Patrimonio Neto del Ejercicio

Hacienda Pública/Patrimonio Generado Resultado de Ejercicios Anteriores

El apartado de Hacienda Pública/Patrimonio Generado, en el periodo al 30 de junio de 2021, presenta una variación de \$-1,517,918.00 (Un Millón Quinientos Diecisiete Mil Novecientos Dieciocho Pesos 00/100 M.N.)

IV) NOTAS AL ESTADO DE FLUJOS DE EFECTIVO

1. Análisis de Saldo en la cuenta de Efectivo y Equivalentes.

CONCEPTO	EJERCICIO FISCAL 2021	EJERCICIO FISCAL 2020
Efectivo en Bancos - Tesorería		
Efectivo en Bancos - Dependencias	9,816,123	376,695
Inversiones temporales (hasta 3 meses)		
Fondo con afectación específica		
Depósitos de fondos de terceros y otros		
Total de Efectivo y Equivalentes	9,816,123	376,695

2. Conciliación de Flujos de Efectivo Netos de las Actividades de Operación y la cuenta de Ahorro/Desahorro antes de Rubros Extraordinarios.

CONCEPTO	EJERCICIO FISCAL 2021	EJERCICIO FISCAL 2020
Ahorro/Desahorro antes de rubros Extraordinarios	No Aplica	No Aplica
Movimientos de partida (o rubros) que no afectan al efectivo	No Aplica	No Aplica
Depreciación	No Aplica	No Aplica
Amortización	No Aplica	No Aplica
Incrementos en las provisiones	No Aplica	No Aplica
Incremento en inversiones producido por revaluación	No Aplica	No Aplica
Ganancia/pérdida en venta de propiedad, planta y equipo	No Aplica	No Aplica
Incremento en cuentas por cobrar	No Aplica	No Aplica
Partidas Extraordinarias	No Aplica	No Aplica

Conciliación entre los Ingresos Presupuestarios y Contables

Correspondiente al 1° de enero al 30 de junio del Ejercicio Fiscal 2021

(Pesos)

1. Total de Ingresos (presupuestarios)		31,467,593
2. Más Ingresos Contables no Presupuestarios		
Incremento por variación de inventarios		
Disminución del exceso de estimaciones por pérdida o deterioro u obsolescencia		
Disminución del exceso de provisiones		
Otros Ingresos y beneficios varios		
Otros ingresos Contables no Presupuestarios		
3. Menos ingresos presupuestarios no contables		
Producto de capital		
Aprovechamiento de capital		
Ingresos derivados de financiamientos		
Otros ingresos presupuestarios no Contables		
4. Ingresos Contables (4+1+2+3)		31,467,593

**Conciliación entre los Egresos Presupuestarios y los Gastos Contables
Correspondiente al 1° de enero al 30 junio del Ejercicio Fiscal 2021
(Pesos)**

1. Total de Egresos (presupuestarios)		23,765,795
2. Menos egresos presupuestarios contables		
Mobiliario y equipo de Administración		
Mobiliario y equipo educacional y recreativo		
Equipo e instrumental médico y de laboratorio		
Vehículos y equipos de transporte		
Equipo de Defensa y Seguridad		
Maquinaria, otros equipos y herramientas		
Activos biológicos		
Bienes inmuebles		
Activos intangibles		
Obra pública en bienes propios		
Acciones y participaciones de capital		
Compra de títulos y valores		
Inversiones en fideicomisos, mandatos y otros análogos		
Provisiones para contingencias y otras erogaciones especiales		
Amortización de la deuda pública		
Adeudos de ejercicios fiscales anteriores (ADEFAS)		
Otros egresos Presupuestales no Contables		
3. Más Gastos Contables No Presupuestales		
Estimaciones, depreciación, deterioros, obsolescencia y amortización		
Provisiones		
Disminución de Inventarios		
Aumento por insuficiencia de estimaciones por pérdida o deterioro u obsolescencia		
Aumento por insuficiencia de provisiones		
Otros Gastos		
Otros Gastos Contables No Presupuestales		
4. Total Gastos Contables (4=1+2+3)		23,765,795

NOTAS DE MEMORIA (CUENTAS DE ORDEN)

Las cuentas de orden se utilizan para registrar movimientos de valores que no afecten o modifiquen el balance del ente contable, sin embargo, su incorporación en libros es necesaria con fines de recordatorio contable, de control y en general sobre los aspectos administrativos, o bien, para consignar sus derechos o responsabilidades contingentes que pueda o no, presentarse en el futuro.

NOTAS DE GESTIÓN ADMINISTRATIVA

1.- Introducción:

Los Estados Financieros de los entes Públicos, proveen de información financiera a los principales usuarios de la misma, al H. Congreso del Estado y a los Ciudadanos.

El objetivo del presente documento es la revelación del contexto y de los aspectos económicos-financieros más relevantes que han influido en las decisiones del segundo trimestre enero – junio del ejercicio fiscal 2021 y deben ser considerados en la elaboración de los Estados Financieros para la mayor comprensión de los mismos y sus particulares.

De esta manera, se informa y explica la respuesta del gobierno a las condiciones relacionadas con la información financiera de cada periodo de gestión: además de exponer aquellas políticas que podrían afectar la toma de decisiones en periodos posteriores.

2.- Panorama Económico y Financiero:

El 25 de diciembre de 2020, se aprueba un presupuesto de egresos para el ejercicio fiscal 2021 por un monto total de **\$42,147,888.13 (Cuarenta y Dos Millones Ciento Cuarenta y Siete Mil Ochocientos Ochenta y Ocho Pesos 13/100 M.N)** con fundamento en la Ley Orgánica del Poder Ejecutivo del Estado de Oaxaca y el Decreto del Presupuesto de Egresos del Estado de Oaxaca, mismo que se encuentra distribuido conforme a la Estructura Programática presentada en el Programa Operativo Anual (POA).

Dando seguimiento a lo anterior durante el periodo del 01 de junio al 30 de junio de 2021, se realizaron varios movimientos presupuestales para lograr y reforzar metas programadas.

3. Autorizaron e Historia.

De acuerdo al Decreto número 282 y al periódico Oficial del Órgano del Gobierno Constitucional del Estado Libre y Soberano de Oaxaca de fecha 06 de abril del año 2019 se publica la Creación de un Organismo Público Descentralizado denominado TELEBACHILLERATO COMUNITARIO DEL ESTADO DE OAXACA, actualmente con domicilio fiscal calle pensamientos número 913-A colonia reforma C.P. 68050, para efectos de este decreto, al Telebachillerato Comunitario del Estado de Oaxaca, se le denominara por sus siglas “TEBCEO”

4.-Organización y Objeto Social

De acuerdo al Decreto de Creación en su Artículo 2, El TEBCEO, tendrá como objeto, el impartir e impulsar la educación media superior de tipo Telebachillerato general, tendiente al desarrollo armónico del ser humano, garantizando la calidad de educación, el manejo logro de aprendizaje en los educandos de las distintas comunidades en donde se encuentren instalados planteles de Telebachillerato comunitario, esto alineado a los dispuestos por el artículo 3ª de la Constitución Política de los Estados Unidos Mexicanos, la Ley de Educación, la Ley General del Servicio Profesional Docente y demás ordenamientos vigentes que regulen la materia educativa y sus reglamentos. Para alcanzar este objetivo tendrá las atribuciones siguientes:

- Ofrecer, impartir y promover la educación de nivel bachillerato en las localidades del estado, bajo la modalidad escolarizada, utilizando recursos didácticos y materiales tecnológicos que faciliten el desarrollo de las competencias establecidas en los planes y programas de estudio vigentes.
- Aplicar los planes y programas de estudio que deriven del Gobierno Federal, del Estado o ambos, procurando su mejoramiento permanente con la finalidad de ofrecer educación de calidad.
- Promover y desarrollar en el educando actitudes y habilidades reflexivas, críticas y creadoras mediante el uso y aplicación de métodos para pleno desarrollo y el mejoramiento de su región, estado y país.
- Impulsar que el educado logre adquirir y desarrollar las competencias que requiere el perfil del egreso del nivel medio superior para su inclusión en la sociedad.
- Difundir y promover entre los educandos las actividades culturales en todas sus expresiones tomando en cuenta las costumbres de su localidad.
- Orientar al educado hacia la participación creativa en la economía y el desarrollo sustentable de su comunidad o región.

- Impulsar convenios de cooperación y coordinación académica, administrativa, y de superación profesional con otras instituciones oficiales descentralizadas o particulares de tipo educativo afines con su objetivo.
- Acreditar y certificar estudios de bachillerato general impartidos del TEBCEO. Y
- Las demás necesarias para el funcionamiento del TEBCEO

a) Principal Actividad:

Ofrecer, impartir y promover la educación de nivel bachillerato en las localidades del estado, bajo la modalidad escolarizada, utilizando recursos didácticos y tecnológicos que faciliten el desarrollo de las competencias establecidas en los planes y programas de estudios vigentes.

b) Ejercicio Fiscal:

Segundo trimestre Enero – Junio 2021

c) Régimen Jurídico:

De conformidad con el artículo 60 de la Ley Orgánica del Poder Ejecutivo del Estado de Oaxaca, el TEBCEO tiene personalidad jurídica y patrimonio propio y constituye un nivel de gobierno como persona moral con fines no lucrativos.

d) Consideraciones fiscales del ente: revelar el tipo de contribuciones que esté obligado a retener

- Impuestos sobre sueldos y salarios:
- Entero de retenciones mensuales de ISR por Sueldos y Salarios.
- Entero de retenciones mensuales de ISR por Asimilados a Salarios.
- Declaración informativa anual de pagos y retenciones de servicios profesionales.
- Informativa anual del subsidio para el empleo

e) Estructura Organizacional Básica:

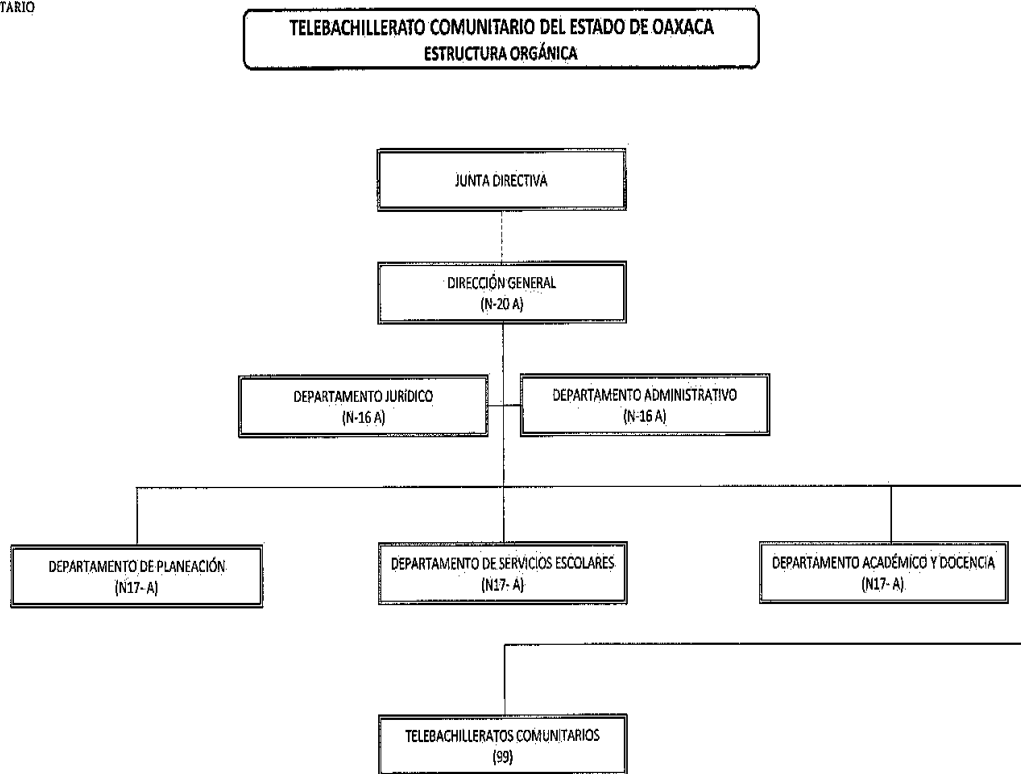

3. Bases de preparación de los Estados Financieros

- a) Si se ha observado la normatividad emitida por el CONAC Y demás disposiciones legales aplicables.

Si se aplica la Normatividad emitida por el CONAC.

- b) La normatividad aplicada para el reconocimiento, valuación y revelación de los diferentes rubros de la información financiera, así como las bases de medición utilizadas para la elaboración de los estados financieros; por ejemplo: costo histórico, valor de realización, valor razonable, valor de recuperación o cualquier otro método empleado y los criterios de aplicación de los mismos.

Se aplicó durante este periodo del mes de enero a junio de 2021 la normatividad vigente para el reconocimiento, valuación y revelación de los diferentes rubros de la información Financiera, así como las bases de medición: valor de realización, respetando en el total de las operaciones su costo histórico.

c) Postulados básicos.

Los emitidos por el CONAC:

1. Sustancia Económica
2. Entes Públicos
3. Existencia Permanente
4. Revelación Suficiente
5. Importancia Relativa
6. Registro e Integración Presupuestaria
7. Consolidación de Información Financiera
8. Devengo Contable
9. Valuación
10. Dualidad Económica
11. Consistencia

d) Normatividad supletoria.

No se utilizó normatividad supletoria.

e) Para las entidades que por primera vez estén implementando la base devengado de acuerdo a la Ley de Contabilidad, deberán:

Revelar las nuevas políticas de reconocimiento: De acuerdo a lo establecido por el CONAC.

INGRESOS

Devengado. Cuando exista jurídicamente el derecho al cobro.

Recaudado. Cuando exista el cobro en efectivo o cualquier otro medio de pago.

EGRESOS

Comprometido. Cuando exista la aprobación por una autoridad competente de un acto administrativo, u otro instrumento jurídico que formaliza una relación jurídica con terceros para la adquisición de bienes o servicios.

Devengado. Cuando se reconoce una obligación de pago a favor de terceros por la recepción de conformidad de bienes y/o servicios contratados.

Ejercido. Cuando se emite una cuenta por liquidar certificada aprobada por la autoridad competente.

Pagado. Cuando se realiza la cancelación total o parcial de las obligaciones de pago.

4. Políticas de Contabilidad Significativas:

a) Actualización: El registro de la contabilidad se realizó con base en los lineamientos establecidos por el CONAC.

b) Informar sobre la realización de operaciones en el extranjero y de sus efectos en la información financiera gubernamental.

No aplica.

c) Método de valuación de la inversión en acciones de Compañías subsidiarias no consolidadas y asociadas. NO APLICA

d) Sistema y método de valuación de inventarios y costo de lo vendido.

El CONAC ha emitido las normas para la valoración de los Activos y el patrimonio de los Entes Públicos, esta norma permite definir y estandarizar los conceptos básicos de valuación, contenidos en las normas particulares aplicables a los distintos elementos integrantes de los estados financieros.

e) Beneficios a empleados:

No se tienen reservas para beneficios futuros de los empleados, mas que las contempladas anualmente en el presupuesto de egresos del ejercicio presente

f) Provisiones:

Las provisiones se conforman en el rubro de servicios personales, pagos a terceros y otros.

g) Reservas:

No se cuenta con reservas.

h) Cambios en políticas contables y corrección de errores junto con la revelación de los efectos que se tendrá en la información financiera del ente público, ya sea retrospectivos o prospectivos.
No se aplicó.

i) Reclasificaciones: No se aplicó.

j) Depuración y cancelación de saldos.

Se realizan cada mes en diferentes cuentas contables de conformidad a reintegros o amortizaciones efectuadas.

5. Posición en Moneda Extranjera y Protección por Riesgo Cambiario

Se informará sobre:

a) Activos en moneda extranjera.

No aplica

b) Pasivos en moneda extranjera.

No aplica

c) Posición en moneda extranjera.

No aplica

d) Tipo de cambio.

No aplica

e) Equivalente en moneda nacional. No aplica

6. Reporte Analítico del Activo

Debe mostrar la siguiente información:

a) Vida útil o porcentajes de depreciación, deterioro o amortización utilizados en los diferentes tipos de activos. No aplica.

b) Cambios en el porcentaje de depreciación o valor residual de los activos. No aplica.

c) Importe de los gastos capitalizados en el ejercicio, tanto financieros como de investigación y desarrollo.

No aplica.

d) Riesgos por tipo de cambio o tipo de interés de las inversiones financieras. No aplica.

e) Valor activado en el ejercicio de los bienes construidos por la entidad. No aplica.

f) Otras circunstancias de carácter significativo que afecten el activo, tales como bienes en garantía, señalados en embargos, litigios, títulos de inversiones entregados en garantías, baja significativa del valor de inversiones financieras, etc.

No aplica.

g) Desmantelamiento de Activos, procedimientos, implicaciones, efectos contables. No aplica.

h) Administración de activos; planeación con el objetivo de que el ente los utilice de manera más efectiva. No aplica.

Adicionalmente, se deben incluir las explicaciones de las principales variaciones en el activo, en cuadros comparativos como sigue:

a) Inversiones en valores. No aplica.

b) Patrimonio de Organismos descentralizados de Control Presupuestario Indirecto.

No aplica.

c) Inversiones en empresas de participación mayoritaria. No aplica.

d) Inversiones en empresas de participación minoritaria. No aplica.

e) Patrimonio de organismos descentralizados de control presupuestario directo, según corresponda.

No aplica.

7. Fideicomisos, Mandatos y Análogos

Se deberá informar:

- a) Por ramo administrativo que los reporta. No aplica.
- b) Enlistar los de mayor monto de disponibilidad, relacionando aquéllos que conforman el 80% de las disponibilidades.

No aplica.

8. Reporte de la Recaudación

- a) Análisis del comportamiento de la recaudación correspondiente al ente público o cualquier tipo de ingreso, de forma separada los ingresos locales de los federales.

No aplica.

- c) Proyección de la recaudación e ingresos en el mediano plazo. No aplica.

9. Información sobre la Deuda y el Reporte Analítico de la Deuda

- a) Utilizar al menos los siguientes indicadores: deuda respecto al PIB y deuda respecto a la recaudación tomando, como mínimo, un período igual o menor a 5 años.

No aplica.

- b) Información de manera agrupada por tipo de valor gubernamental o instrumento financiero en la que se consideren intereses, comisiones, tasa, perfil de vencimiento y otros gastos de la deuda.

No aplica.

10. Calificaciones otorgadas

Informar, tanto del ente público como cualquier transacción realizada, que haya sido sujeta a una calificación crediticia. No aplica.

11. Proceso de Mejora

Se implementó un horario más amplio para atender todos lo pendiente que dejo la anterior administración, y la coordinación de información entre las áreas del TEBCEO

a) Principales Políticas de control interno.

A la fecha se aplicaron Políticas de austeridad con el objeto de optimizar los recursos y poder cumplir con los programas, proyectos y acciones a desarrollar en el segundo trimestre del ejercicio fiscal 2021.

b) Medidas de desempeño financiero, metas y alcance.

Racionar el uso de los recursos, para alcanzar el cumplimiento de las líneas de acción en el ejercicio de las funciones.

Se da cumplimiento a las metas establecidas en el plan de trabajo para este segundo trimestre enero a junio del ejercicio fiscal 2021.

12. Información por Segmentos

Toda la información del Ente, está reportada en el ejercicio del Presupuesto de Egresos.

13. Eventos Posteriores al Cierre

El ente público no tiene hechos ocurridos posteriormente al que informa, los cuales puedan proporcionar mayor evidencia sobre eventos que le afecten económicamente y que no se conocieran a la fecha de cierre.

14. Partes Relacionadas

No aplica

15. Responsabilidad Sobre la Presentación Razonable de la Información Contable

El Telebachillerato Comunitario del Estado de Oaxaca, presenta estados financieros rubricados en cada página de los mismos.

LIC. HERIBERTO AMBROSIO CIPRIANO
DIRECTOR GENERAL



L.C.P. ARACELI ANTONIO JARQUÍN
DEPARTAMENTO ADMINISTRATIVO

Estado Analítico de Ingresos
Del 1 de enero al 30 de junio de 2021

Rubro de Ingresos	Ingreso					Diferencia
	Estimado	Ampliaciones y Reducciones	Modificado	Devengado	Recaudado	
	(1)	(2)	(3= 1 + 2)	(4)	(5)	
Impuestos	0	0	0	0	0	0
Cuotas y Aportaciones de Seguridad Social	0	0	0	0	0	0
Contribuciones de Mejoras	0	0	0	0	0	0
Derechos	0	0	0	0	0	0
Productos	0	0	0	0	0	0
Corriente	0	0	0	0	0	0
Capital	0	0	0	0	0	0
Aprovechamientos	0	0	0	0	0	0
Corriente	0	0	0	0	0	0
Capital	0	0	0	0	0	0
Ingresos por Ventas de Bienes y Servicios	0	0	0	0	0	0
Participaciones y Aportaciones	0	0	0	0	0	0
Transferencias, Asignaciones, Subsidios y Otras Ayudas	62,055,399	6,217,744	68,273,143	27,492,037	9,095,707	40,781,106
Ingresos Derivados de Financiamientos	0	0	0	0	0	0
Total	62,055,399	6,217,744	68,273,143	27,492,037	9,095,707	40,781,106
				Ingresos excedentes		40,781,106

Estado Analítico de Ingresos Por Fuente de Financiamiento	Ingreso					Diferencia
	Estimado	Ampliaciones y Reducciones	Modificado	Devengado	Recaudado	
	(1)	(2)	(3= 1 + 2)	(4)	(5)	
Ingresos del Gobierno	0	0	0	0	0	0
Impuestos	0	0	0	0	0	0
Contribuciones de Mejoras	0	0	0	0	0	0
Derechos	0	0	0	0	0	0
Productos	0	0	0	0	0	0
Corriente	0	0	0	0	0	0
Capital	0	0	0	0	0	0
Aprovechamientos	0	0	0	0	0	0
Corriente	0	0	0	0	0	0
Capital	0	0	0	0	0	0
Participaciones y Aportaciones	0	0	0	0	0	0
Transferencias, Asignaciones, Subsidios y Otras Ayudas	0	0	0	0	0	0
Ingresos de Organismos y Empresas	62,055,399	6,217,744	68,273,143	27,492,037	9,095,707	40,781,106
Cuotas y Aportaciones de Seguridad Social	0	0	0	0	0	0
Ingresos por Ventas de Bienes y Servicios	0	0	0	0	0	0
Transferencias, Asignaciones, Subsidios y Otras Ayudas	62,055,399	6,217,744	68,273,143	27,492,037	9,095,707	40,781,106
Ingresos derivados de financiamiento	0	0	0	0	0	0
Ingresos Derivados de Financiamientos	0	0	0	0	0	0
Total	62,055,399	6,217,744	68,273,143	27,492,037	9,095,707	40,781,106
				Ingresos excedentes		40,781,106

SEGUNDO INFORME TRIMESTRAL ENERO-JUNIO 2021



ESTADO ANALITICO DEL EJERCICIO DEL PRESUPUESTO DE EGRESOS

CLASIFICACION POR OBJETO DEL GASTO (CAPITULO-CONCEPTO)

Cve	Concepto	Aprobado 1	Ampliaciones / Reducciones 2= (3-1)	Modificado 3 = (1+2)	Devengado 4	Pagado 5	Subejercicio 6 = (3-4)
563	TELEBACHILLERATO COMUNITARIO DEL ESTADO DE OAXACA						
4	TRANSFERENCIAS, ASIGNACIONES, SUBSIDIOS Y OTRAS AYUDAS	62,055,398.69	-27,539.85	62,027,858.84	24,234,476.71	18,324,985.85	37,793,382.13
1	TRANSFERENCIAS INTERNAS Y ASIGNACIONES AL SECTOR PÚBLICO	62,055,398.69	-27,539.85	62,027,858.84	24,234,476.71	18,324,985.85	37,793,382.13
9	DEUDA PÚBLICA	0.00	6,245,284.17	6,245,284.17	3,726,242.02	0.00	2,519,042.15
9	ADEUDOS DE EJERCICIOS FISCALES ANTERIORES (ADEFAS)	0.00	6,245,284.17	6,245,284.17	3,726,242.02	0.00	2,519,042.15
	TOTAL DEPENDENCIA / ENTIDAD	62,055,398.69	6,217,744.32	68,273,143.01	27,960,718.73	18,324,985.85	40,312,424.28

SEGUNDO INFORME TRIMESTRAL ENERO-JUNIO 2021



ESTADO ANALITICO DEL EJERCICIO DEL PRESUPUESTO DE EGRESOS
 CLASIFICACION ECONOMICA (POR TIPO DE GASTO)

Cve	Concepto	Aprobado 1	Ampliaciones / Reducciones 2= (3-1)	Modificado 3 = (1+2)	Devengado 4	Pagado 5	Subejercicio 6 = (3-4)
563	TELEBACHILLERATO COMUNITARIO DEL ESTADO DE OAXACA						
1	GASTO CORRIENTE	62,055,398.69	-27,539.85	62,027,858.84	24,234,476.71	18,324,985.85	37,793,382.13
3	AMORTIZACIÓN DE LA DEUDA Y DISMINUCIÓN DE PASIVOS	0.00	6,245,284.17	6,245,284.17	3,726,242.02	0.00	2,519,042.15
	TOTAL DEPENDENCIA / ENTIDAD:	62,055,398.69	6,217,744.32	68,273,143.01	27,960,718.73	18,324,985.85	40,312,424.28

SEGUNDO INFORME TRIMESTRAL ENERO-JUNIO 2021



ESTADO ANALITICO DEL EJERCICIO DEL PRESUPUESTO DE EGRESOS
CLASIFICACION ADMINISTRATIVA

Cve	Concepto	Aprobado 1	Ampliaciones / Reducciones 2= (3-1)	Modificado 3 = (1+2)	Devengado 4	Pagado Transferido 5	Subejercicio 6 = (3-4)
5	ORGANISMOS PÚBLICOS DESCENTRALIZADOS	62,055,398.69	6,217,744.32	68,273,143.01	27,960,718.73	18,324,985.85	40,312,424.28
63	TELEBACHILLERATO COMUNITARIO DEL ESTADO DE OAXACA	62,055,398.69	6,217,744.32	68,273,143.01	27,960,718.73	18,324,985.85	40,312,424.28
	TOTAL DEL GASTO:	62,055,398.69	6,217,744.32	68,273,143.01	27,960,718.73	18,324,985.85	40,312,424.28

SEGUNDO INFORME TRIMESTRAL ENERO-JUNIO 2021



ESTADO ANALITICO DEL EJERCICIO DEL PRESUPUESTO DE EGRESOS

CLASIFICACION FUNCIONAL (FINALIDAD Y FUNCION)

Cve	Concepto	Aprobado 1	Ampliaciones / Reducciones 2= (3-1)	Modificado 3 = (1+2)	Devengado 4	Pagado 5	Subejercicio 6 = (3-4)
563	TELEBACHILLERATO COMUNITARIO DEL ESTADO DE OAXACA						
2	DESARROLLO SOCIAL	62,055,398.69	6,217,744.32	68,273,143.01	27,960,718.73	18,324,985.85	40,312,424.28
5	EDUCACIÓN	62,055,398.69	6,217,744.32	68,273,143.01	27,960,718.73	18,324,985.85	40,312,424.28
	TOTAL DEPENDENCIA / ENTIDAD	62,055,398.69	6,217,744.32	68,273,143.01	27,960,718.73	18,324,985.85	40,312,424.28

ENDEUDAMIENTO NETO
Del 01 de Enero al 30 de Junio del 2021
(Pesos)

Identificación de Crédito o Instrumento	Contratación/Colocación	Amortización	Endeudamiento Neto
	A	B	C = A - B
Creditos Bancarios			
			0
			0
			0
			0
			0
			0
			0
			0
			0
			0
Total Créditos Bancarios		0	0
Otros Instrumentos de Deuda			
			0
			0
			0
			0
			0
			0
			0
			0
Total Otros Instrumentos de Deuda	0	0	0
TOTAL	0	0	0

NO APLICA

Intereses de la Deuda
Del 1 de enero al 30 de junio de 2021

Identificación de Crédito o Instrumento		Devengado		Pagado	
Créditos Bancarios					
Total de intereses de Créditos Bancarios			0		0
Otros Instrumentos de Deuda					
Total de intereses de Otros Instrumentos de Deuda			0		0
TOTAL			0		0

Indicadores de Postura Fiscal
Del 1 de Enero al 30 de Junio de 2021

Concepto	Estimado	Devengado	Pagado ³
I. Ingresos Presupuestarios (I=1+2)	0	0	0
1. Ingresos del Gobierno de la Entidad Federativa ¹			
2. Ingresos del Sector Paraestatal ¹			
II. Egresos Presupuestarios (II=3+4)	0	0	0
3. Egresos del Gobierno de la Entidad Federativa ²			
4. Egresos del Sector Paraestatal ²			
III. Balance Presupuestario (Superávit o Déficit) (III = I - II)	0	0	0

Concepto	Estimado	Devengado	Pagado ³
III. Balance presupuestario (Superávit o Déficit)	0	0	0
IV. Intereses, Comisiones y Gastos de la Deuda			
V. Balance Primario (Superávit o Déficit) (V= III - IV)	0	0	0

Concepto	Estimado	Devengado	Pagado ³
A. Financiamiento			
B. Amortización de la deuda			
C. Endeudamiento ó desendeudamiento (C = A - B)	0	0	0

1. Los Ingresos que se presentan son los ingresos presupuestarios totales sin incluir los ingresos por financiamientos. Los Ingresos del Gobierno de la Entidad Federativa corresponden a los del Poder Ejecutivo, Legislativo Judicial y Autónomos

2. Los egresos que se presentan son los egresos presupuestarios totales sin incluir los egresos por amortización. Los egresos del Gobierno de la Entidad Federativa corresponden a los del Poder Ejecutivo, Legislativo, Judicial y Órganos Autónomos

3. Para Ingresos se reportan los ingresos recaudados; para egresos se reportan los egresos pagados

Indicadores de Postura Fiscal
Del 1 de Enero al 30 de Junio de 2021

Concepto	Estimado	Devengado	Pagado ³
I. Ingresos Presupuestarios (I=1+2)	0	0	0
1. Ingresos del Gobierno de la Entidad Federativa ¹			
2. Ingresos del Sector Paraestatal ¹			
II. Egresos Presupuestarios (II=3+4)	0	0	0
3. Egresos del Gobierno de la Entidad Federativa ²			
4. Egresos del Sector Paraestatal ²			
III. Balance Presupuestario (Superávit o Déficit) (III = I - II)	0	0	0

Concepto	Estimado	Devengado	Pagado ³
III. Balance presupuestario (Superávit o Déficit)	0	0	0
IV. Intereses, Comisiones y Gastos de la Deuda			
V. Balance Primario (Superávit o Déficit) (V= III - IV)	0	0	0

Concepto	Estimado	Devengado	Pagado ³
A. Financiamiento			
B. Amortización de la deuda			
C. Endeudamiento ó desendeudamiento (C = A - B)	0	0	0

1. Los Ingresos que se presentan son los ingresos presupuestarios totales sin incluir los ingresos por financiamientos. Los Ingresos del Gobierno de la Entidad Federativa corresponden a los del Poder Ejecutivo, Legislativo Judicial y Autónomos

2. Los egresos que se presentan son los egresos presupuestarios totales sin incluir los egresos por amortización. Los egresos del Gobierno de la Entidad Federativa corresponden a los del Poder Ejecutivo, Legislativo, Judicial y Órganos Autónomos

3. Para Ingresos se reportan los ingresos recaudados; para egresos se reportan los egresos pagados

REPORTE DE AVANCE DE GESTIÓN

UR 563 - TELEBACHILLERATO COMUNITARIO DEL ESTADO DE OAXACA

SEGUNDO TRIMESTRE 2021



Gobierno del Estado

OBJETIVO INSTITUCIONAL: IMPARTIR E IMPULSAR LA EDUCACIÓN MEDIA SUPERIOR DE TIPO BACHILLERATO GENERAL, TENDIENTE AL DESARROLLO ARMÓNICO DEL SER HUMANO, GARANTIZANDO LA CALIDAD EN LA EDUCACIÓN, EL MÁXIMO LOGRO DE APRENDIZAJE EN LOS EDUCANDOS DE LAS DISTINTAS COMUNIDADES EN DONDE SE ENCUENTREN INSTALADOS PLANTELES DE TELEBACHILLERATO COMUNITARIO, ESTO ALINEADO A LO DISPUESTO POR EL ARTÍCULO 3° DE LA CONSTITUCIÓN POLÍTICA DE LOS ESTADOS UNIDOS MEXICANOS, LA LEY GENERAL DE EDUCACIÓN, LA LEY GENERAL DEL SERVICIO PROFESIONAL DOCENTE Y DEMÁS ORDENAMIENTOS VIGENTES QUE REGULEN LA MATERIA EDUCATIVA Y SUS REGLAMENTOS.

ALINEACIÓN PED:		MATRIZ DE INDICADORES PARA RESULTADOS:			
EJE:	01-OAXACA INCLUYENTE CON EL DESARROLLO SOCIAL	FIN:	CONTRIBUIR A LA FORMACIÓN EDUCATIVA INTEGRAL Y DE CALIDAD DE LOS ESTUDIANTES DEL NIVEL MEDIO SUPERIOR		
TEMA:	01-EDUCACIÓN	PROPÓSITO:	LOS SUBSISTEMAS SECTORIZADOS CUMPLEN DE MANERA PERTINENTE, AL OTORGAR EDUCACIÓN CON CALIDAD		
OBJETIVO:	08-PROPORCIONAR A LAS Y LOS ESTUDIANTES UNA FORMACIÓN EDUCATIVA INTEGRAL Y DE CALIDAD, QUE FAVOREZCA CONOCIMIENTOS, HABILIDADES Y ACTITUDES, DE ACUERDO CON EL CONTEXTO SOCIAL Y LABORAL.	COMPONENTE:	896-ACCIONES DE GESTION PARA LA FORMACION CON CALIDAD EN LA EDUCACION MEDIA SUPERIOR		
ESTRATEGIA:	01-ACTUALIZAR LOS PLANES Y PROGRAMAS DE ESTUDIO DE EDUCACIÓN MEDIA SUPERIOR CON UN ENFOQUE BASADO EN COMPETENCIAS QUE PERMITA EL MÁXIMO APROVECHAMIENTO ESCOLAR DE LOS EDUCANDOS, Y FACILITE SU PERMANENCIA, TERMINACIÓN Y FORMACIÓN OPORTUNA.	ACTIVIDAD:	2132-GESTIÓN ADMINISTRATIVA Y FINANCIERA		
LÍNEAS DE ACCIÓN:	03-FORTALECER MODELOS DE FORMACIÓN INTERCULTURAL CON UN ENFOQUE DE CALIDAD Y LOGRO ACADÉMICO.				
UE:	001-TELEBACHILLERATO COMUNITARIO DEL ESTADO DE OAXACA				

ESTRUCTURA PROGRAMATICA							
PROGRAMA		SUBPROGRAMA		PROYECTO		OBRA/ACTIVIDAD	
132-FORMACIÓN CON CALIDAD EN LA EDUCACIÓN MEDIA SUPERIOR		00--		000--		001-GESTIONES ADMINISTRATIVAS Y FINANCIERAS	
Población o Área de Enfoque Potencial	Atributo de la Población o Área de Enfoque:	Subsistema de Educación Media Superior Sectorizado a la Coordinación General		Hombres:	0	Mujeres:	0
						TOTAL:	638

PRESUPUESTO ANUAL							
Aprobado	Ampliación	Reducción	Modificado	EJERCIDO T1	EJERCIDO T2	EJERCIDO T3	EJERCIDO T4
4,249,889.45	854,018.56	881,554.61	4,222,353.40	613,261.32	528,661.61	0.00	0.00
						TOTAL EJERCIDO AL TRIMESTRE VIGENTE	1,141,922.93

PRESUPUESTO TRIMESTRAL DE LA ACTIVIDAD							
Aprobado	Modificado	Comprometido	Devengado	Ejercido	% de Ejercido Vs. Modificado		
1,066,821.18	1,217,231.93	626,320.35	576,161.61	528,661.61	43.43		

DATOS DEL INDICADOR							
Nombre :	PORCENTAJE DE GESTIONES ADMINISTRATIVAS Y FINANCIERAS REALIZADAS			Número de indicador :	2588		
Definición :	MIDE EL PORCENTAJE DE GESTIONES ADMINISTRATIVAS Y FINANCIERAS REALIZADAS, RESPECTO A LO PROGRAMADO						
Método de Cálculo :	(NÚMERO DE GESTIONES ADMINISTRATIVAS Y FINANCIERAS REALIZADAS / NÚMERO DE GESTIONES ADMINISTRATIVAS Y FINANCIERAS PROGRAMADAS A REALIZAR)*100						
Tipo	Dimensión	Frecuencia de Medición	Forma de cálculo del indicador	Tipo de Valor	Sentido Esperado		
GESTIÓN	EFICACIA	TRIMESTRAL	PORCENTAJE	FLUJO	ASCENDENTE		
MEDIOS DE VERIFICACIÓN / FUENTE INFORMACIÓN				SUPUESTO			
ESTADOS FINANCIEROS EMITIDOS Y RESGUARDADOS POR EL DEPARTAMENTO ADMINISTRATIVO DEL TEBCEO, CON PERIODO DE ACTUALIZACIÓN TRIMESTRAL.				LA PANDEMIA PROVOCADA POR EL SARS-COV-2, COVID 19 SE ENCUENTRA CONTROLADA Y LAS CONDICIONES LABORALES Y ECONÓMICAS SON FAVORABLES, ASÍ COMO, EXISTE SUFICIENCIA PRESUPUESTARIA.			

DATOS DE LA META							
Definición de la variable Meta:	1 - NÚMERO DE GESTIONES ADMINISTRATIVAS Y FINANCIERAS REALIZADAS						
Unidad de medida:	25 - NÚMERO						

LÍNEA BASE				VALOR PROGRAMADO ANUAL			
AÑO	2019	VALOR	5.00	AÑO	2021	VALOR	4.00

AVANCE TRIMESTRAL OBRA/ACTIVIDAD							
METAS	1er.TRIMESTRE	2o.TRIMESTRE	3er.TRIMESTRE	4o.TRIMESTRE	CUMPLIMIENTO DE METAS		
PROGRAMACIÓN INICIAL	1.00	1.00	1.00	1.00	T1+T2+T3+T4		4.00
PROGRAMACIÓN ACTUALIZADA	1.00	1.00			T1+T2+T3+T4		2.00
METAS ALCANZADAS	1.00	1.00	0.00	0.00	T1+T2+T3+T4		2.00
PORCENTAJE ALCANZADO TRIMESTRAL	100.00	100.00	0.00	0.00	PORCENTAJE ALCANZADO ANUAL		50.00

PORCENTAJE DE CUMPLIMIENTO ALCANZADO EN EL TRIMESTRE: 100.00 %

JEFE ADMINISTRATIVO
ARACELI ANTONIO JARQUIN
JEFE DEL DEPARTAMENTO ADMINISTRATIVO

TITULAR DE LA DEPENDENCIA/ENTIDAD
HERIBERTO AMBROSIO CIPRIANO
DIRECTOR GENERAL

REPORTE DE AVANCE DE GESTIÓN

UR 563 - TELEBACHILLERATO COMUNITARIO DEL ESTADO DE OAXACA

SEGUNDO TRIMESTRE 2021



Gobierno del Estado

ALINEACIÓN PED:

ESTRATEGIA: 03-FACILITAR LA INSERCIÓN LABORAL DE LA JUVENTUD MEDIANTE ESQUEMAS FLEXIBLES PARA LA ACREDITACIÓN Y CERTIFICACIÓN DE COMPETENCIAS.
04-PROMOVER LA VINCULACIÓN DE LOS PLANTELES DE EDUCACIÓN MEDIA SUPERIOR Y EL CONTEXTO PRODUCTIVO LOCAL, A TRAVÉS DE ACUERDOS DE COOPERACIÓN Y DEL DESARROLLO DE COMPETENCIAS LABORALES ALINEADAS A LAS VOCACIONES PRODUCTIVAS DE LAS DISTINTAS REGIONES.

LÍNEAS DE ACCIÓN:

UE: 001-TELEBACHILLERATO COMUNITARIO DEL ESTADO DE OAXACA

MATRIZ DE INDICADORES PARA RESULTADOS:

COMPONENTE: 440-SERVICIO PARA LA CALIDAD DE LA EDUCACIÓN MEDIA SUPERIOR OTORGADO

ACTIVIDAD: 1832-OPERAR CONVENIO CON LOS SECTORES PRODUCTIVO Y DE EDUCACIÓN MEDIA SUPERIOR

ESTRUCTURA PROGRAMATICA							
PROGRAMA		SUBPROGRAMA		PROYECTO		OBRA/ACTIVIDAD	
132-FORMACIÓN CON CALIDAD EN LA EDUCACIÓN MEDIA SUPERIOR		03-OTORGAMIENTO DE SERVICIOS PARA LA CALIDAD DE LA EDUCACIÓN MEDIA SUPERIOR		000--		001-OPERAR CONVENIOS CON LOS SECTORES PRODUCTIVO Y DE EDUCACIÓN MEDIA SUPERIOR	
POBLACIÓN O ÁREA DE ENFOQUE POTENCIAL	ATRIBUTO DE LA POBLACIÓN O ÁREA DE ENFOQUE:	SUBSISTEMA DE EDUCACIÓN MEDIA SUPERIOR SECTORIZADO A LA COORDINACIÓN GENERAL		HOMBRES:	0	MUJERES:	0
				TOTAL:	638		

PRESUPUESTO ANUAL							
Aprobado	Ampliación	Reducción	Modificado	EJERCIDO T1	EJERCIDO T2	EJERCIDO T3	EJERCIDO T4
139,267.20	0.00	3.80	139,263.40	3,996.20	0.00	0.00	0.00
				TOTAL EJERCIDO AL TRIMESTRE VIGENTE			
				3,996.20			

PRESUPUESTO TRIMESTRAL DE LA ACTIVIDAD							
Aprobado	Modificado	Comprometido	Devengado	Ejercido	% de Ejercido Vs. Modificado		
70,642.17	70,642.17	0.00	0.00	0.00	0.00		

DATOS DEL INDICADOR							
Nombre :	PORCENTAJE DE CONVENIOS OPERADOS			Número de indicador :	1943		
Definición :	MIDE EL PORCENTAJE DE CONVENIOS OPERADOS RESPECTO A LOS PROGRAMADOS						
Método de Cálculo :	(NÚMERO DE CONVENIOS OPERADOS / NÚMERO DE CONVENIOS PROGRAMADOS)*100						
Tipo	Dimensión	Frecuencia de Medición	Forma de cálculo del indicador	Tipo de Valor	Sentido Esperado		
GESTIÓN	EFICACIA	TRIMESTRAL	PORCENTAJE	FLUJO	ASCENDENTE		

MEDIOS DE VERIFICACIÓN / FUENTE INFORMACIÓN	SUPUESTO
CONVENIOS SUSCRITOS BAJO RESGUARDO DEL DEPARTAMENTO DE PLANEACION DEL TEBCEO, CONSULTABLES EN HTTPS://WWW.OAXACA.GOB.MX/TEBCEO/ , CON PERIODO DE ACTUALIZACIÓN TRIMESTRAL	EXISTE INTERÉS POR PARTE DE LOS SECTORES PRODUCTIVOS PARA ESTABLECER CONVENIOS CON EL TEBCEO.

DATOS DE LA META							
Definición de la variable Meta:	1 - NÚMERO DE CONVENIOS OPERADOS						
Unidad de medida:	25 - NÚMERO						

LÍNEA BASE				VALOR PROGRAMADO ANUAL			
AÑO	2020	VALOR	0.00	AÑO	2021	VALOR	4.00

AVANCE TRIMESTRAL OBRA/ACTIVIDAD							
METAS	1er.TRIMESTRE	2o.TRIMESTRE	3er.TRIMESTRE	4o.TRIMESTRE	CUMPLIMIENTO DE METAS		
PROGRAMACIÓN INICIAL	0.00	1.00	1.00	2.00	T1+T2+T3+T4	4.00	
PROGRAMACIÓN ACTUALIZADA	0.00	1.00			T1+T2+T3+T4	1.00	
METAS ALCANZADAS PORCENTAJE ALCANZADO TRIMESTRAL	0.00	1.00	0.00	0.00	T1+T2+T3+T4	1.00	
	0.00	100.00	0.00	0.00	PORCENTAJE ALCANZADO ANUAL	25.00	

PORCENTAJE DE CUMPLIMIENTO ALCANZADO EN EL TRIMESTRE: 100.00 %

JEFE ADMINISTRATIVO
ARACELI ANTONIO JARQUIN
JEFE DEL DEPARTAMENTO ADMINISTRATIVO

TITULAR DE LA DEPENDENCIA/ENTIDAD
HERIBERTO AMBROSIO CIPRIANO
DIRECTOR GENERAL

REPORTE DE AVANCE DE GESTIÓN

UR 563 - TELEBACHILLERATO COMUNITARIO DEL ESTADO DE OAXACA

SEGUNDO TRIMESTRE 2021



Gobierno del Estado

ALINEACIÓN PED:

ESTRATEGIA: 01-ACTUALIZAR LOS PLANES Y PROGRAMAS DE ESTUDIO DE EDUCACIÓN MEDIA SUPERIOR CON UN ENFOQUE BASADO EN COMPETENCIAS QUE PERMITA EL MÁXIMO APROVECHAMIENTO ESCOLAR DE LOS EDUCANDOS, Y FACILITE SU PERMANENCIA, TERMINACIÓN Y FORMACIÓN OPORTUNA.

LÍNEAS DE ACCIÓN: 04-POTENCIAR LA PRÁCTICA DE ACTIVIDADES DEPORTIVAS Y ARTÍSTICAS COMO UN COMPONENTE DE LA FORMACIÓN INTEGRAL DE LAS Y LOS EDUCANDOS.

UE: 001-TELEBACHILLERATO COMUNITARIO DEL ESTADO DE OAXACA

MATRIZ DE INDICADORES PARA RESULTADOS:

COMPONENTE: 440-SERVICIO PARA LA CALIDAD DE LA EDUCACIÓN MEDIA SUPERIOR OTORGADO

ACTIVIDAD: 1831-REALIZAR ACTIVIDAD ACADÉMICA, CULTURAL Y DEPORTIVA

ESTRUCTURA PROGRAMÁTICA									
PROGRAMA		SUBPROGRAMA		PROYECTO			OBRA/ACTIVIDAD		
132-FORMACIÓN CON CALIDAD EN LA EDUCACIÓN MEDIA SUPERIOR		03-OTORGAMIENTO DE SERVICIOS PARA LA CALIDAD DE LA EDUCACIÓN MEDIA SUPERIOR		000--			002-REALIZAR ACTIVIDADES ACADÉMICAS, CULTURALES Y DEPORTIVAS		
POBLACIÓN O ÁREA DE ENFOQUE POTENCIAL	ATRIBUTO DE LA POBLACIÓN O ÁREA DE ENFOQUE:	SUBSISTEMA DE EDUCACIÓN MEDIA SUPERIOR SECTORIZADO A LA COORDINACIÓN GENERAL		HOMBRES:	0	MUJERES:	0	TOTAL:	638
PRESUPUESTO ANUAL									
Aprobado	Ampliación	Reducción	Modificado	EJERCIDO T1		EJERCIDO T2		EJERCIDO T3	
103,200.04	0.00	0.00	103,200.04	0.00		0.00		0.00	
TOTAL EJERCIDO AL TRIMESTRE VIGENTE									
0.00									
PRESUPUESTO TRIMESTRAL DE LA ACTIVIDAD									
Aprobado		Modificado		Comprometido		Devengado		Ejercido	
25,800.00		25,800.00		0.00		0.00		0.00	
DATOS DEL INDICADOR									
Nombre :	PORCENTAJE DE ACTIVIDADES REALIZADAS				Número de indicador :	1942			
Definición :	MIDE EL PORCENTAJE DE ACTIVIDADES ACADÉMICAS, CULTURALES Y DEPORTIVAS REALIZADAS RESPECTO A LAS PROGRAMADAS								
Método de Cálculo :	(NÚMERO DE ACTIVIDADES REALIZADAS / NÚMERO DE ACTIVIDADES PROGRAMADAS A REALIZAR)*100								
Tipo	Dimensión		Frecuencia de Medición		Forma de cálculo del indicador		Tipo de Valor		Sentido Esperado
GESTIÓN	EFICACIA		TRIMESTRAL		PORCENTAJE		ACUMULADO		ASCENDENTE
MEDIOS DE VERIFICACIÓN / FUENTE INFORMACIÓN					SUPUESTO				
INFORME DE ACTIVIDADES ACADÉMICAS, CULTURALES Y DEPORTIVAS REALIZADOS POR EL TEBCEO, EMITIDO Y BAJO RESGUARDO DEL DEPARTAMENTO ACADÉMICO Y DOCENTE, CON PERIODO DE ACTUALIZACIÓN ANUAL.					LOS JOVENES PARTICIPAN ACTIVAMENTE EN ACTIVIDADES ACADÉMICAS, CULTURALES Y DEPORTIVAS ORGANIZADAS POR EL TEBCEO Y QUE EXISTE SUFICIENCIA PRESUPUESTARIA.				
DATOS DE LA META									
Definición de la variable Meta:	1 - NÚMERO DE ACTIVIDADES REALIZADAS								
Unidad de medida:	25 - NÚMERO								
LÍNEA BASE					VALOR PROGRAMADO ANUAL				
AÑO	2020		VALOR		0.00		AÑO	2021	
			VALOR		1.00				
AVANCE TRIMESTRAL OBRA/ACTIVIDAD									
METAS	1er.TRIMESTRE		2o.TRIMESTRE		3er.TRIMESTRE		4o.TRIMESTRE		CUMPLIMIENTO DE METAS
PROGRAMACIÓN INICIAL	0.00	1.00	0.00	0.00	0.00	0.00	T1+T2+T3+T4	1.00	
PROGRAMACIÓN ACTUALIZADA	0.00	1.00					T1+T2+T3+T4	1.00	
METAS ALCANZADAS PORCENTAJE ALCANZADO TRIMESTRAL	0.00	1.00	0.00	0.00	0.00	0.00	PORCENTAJE ALCANZADO ANUAL	100.00	
	0.00	100.00	0.00	0.00	0.00	0.00		100.00	

PORCENTAJE DE CUMPLIMIENTO ALCANZADO EN EL TRIMESTRE: 100.00 %

JEFE ADMINISTRATIVO
ARACELI ANTONIO JARQUIN
JEFE DEL DEPARTAMENTO ADMINISTRATIVO

TITULAR DE LA DEPENDENCIA/ENTIDAD
HERIBERTO AMBROSIO CIPRIANO
DIRECTOR GENERAL

REPORTE DE AVANCE DE GESTIÓN

UR 563 - TELEBACHILLERATO COMUNITARIO DEL ESTADO DE OAXACA

SEGUNDO TRIMESTRE 2021



Gobierno del Estado

ALINEACIÓN PED:

ESTRATEGIA: 02-FORTALECER LA ACTUALIZACIÓN Y PROFESIONALIZACIÓN DOCENTE Y DIRECTIVA.
LÍNEAS DE ACCIÓN: 01-INCREMENTAR LA CAPACITACIÓN Y CERTIFICACIÓN DE QUIENES REALIZAN ACTIVIDADES DE DOCENCIA Y DIRECCIÓN, EN COMPETENCIAS DOCENTES Y DIRECTIVAS CONFORME CON LAS NECESIDADES DEL ALUMNADO Y LOS CRITERIOS DE LA REFORMA INTEGRAL DE LA EDUCACIÓN MEDIA SUPERIOR (RIEMS).
UE: 001-TELEBACHILLERATO COMUNITARIO DEL ESTADO DE OAXACA

MATRIZ DE INDICADORES PARA RESULTADOS:

COMPONENTE: 440-SERVICIO PARA LA CALIDAD DE LA EDUCACIÓN MEDIA SUPERIOR OTORGADO
ACTIVIDAD: 1829-CAPACITAR AL PERSONAL DOCENTE, DIRECTIVO Y ADMINISTRATIVO

ESTRUCTURA PROGRAMATICA										
PROGRAMA		SUBPROGRAMA		PROYECTO			OBRA/ACTIVIDAD			
132-FORMACIÓN CON CALIDAD EN LA EDUCACIÓN MEDIA SUPERIOR		03-OTORGAMIENTO DE SERVICIOS PARA LA CALIDAD DE LA EDUCACIÓN MEDIA SUPERIOR		000--			003-CAPACITAR AL PERSONAL DOCENTE, DIRECTIVO Y ADMINISTRATIVO.			
POBLACIÓN O ÁREA DE ENFOQUE POTENCIAL	ATRIBUTO DE LA POBLACIÓN O ÁREA DE ENFOQUE:	SUBSISTEMA DE EDUCACIÓN MEDIA SUPERIOR SECTORIZADO A LA COORDINACIÓN GENERAL		HOMBRES:	0	MUJERES:	0	TOTAL:	638	
PRESUPUESTO ANUAL										
Aprobado	Ampliación	Reducción	Modificado	EJERCIDO T1		EJERCIDO T2		EJERCIDO T3	EJERCIDO T4	
249,600.00	0.00	0.00	249,600.00	62,400.00		0.00		0.00	0.00	
				TOTAL EJERCIDO AL TRIMESTRE VIGENTE						62,400.00
PRESUPUESTO TRIMESTRAL DE LA ACTIVIDAD										
Aprobado		Modificado		Comprometido		Devengado		Ejercido	% de Ejercido Vs. Modificado	
62,400.00		62,400.00		0.00		0.00		0.00	0.00	
DATOS DEL INDICADOR										
Nombre :	PORCENTAJE DE JORNADAS DE CAPACITACIÓN REALIZADAS				Número de indicador :	1940				
Definición :	MIDE EL PORCENTAJE DE JORNADAS DE CAPACITACIÓN REALIZADAS, RESPECTO A LO PROGRAMADO									
Método de Cálculo :	(NÚMERO DE JORNADAS DE CAPACITACIÓN REALIZADAS/NÚMERO DE JORNADAS DE CAPACITACIÓN PROGRAMADAS)*100									
Tipo	Dimensión		Frecuencia de Medición		Forma de cálculo del indicador		Tipo de Valor		Sentido Esperado	
GESTIÓN	EFICACIA		TRIMESTRAL		PORCENTAJE		ACUMULADO		ASCENDENTE	
MEDIOS DE VERIFICACIÓN / FUENTE INFORMACIÓN					SUPUESTO					
INFORME DE LAS JORNADAS DE CAPACITACIÓN DOCENTE INTERSEMESTRAL EMITIDOS POR EL DEPARTAMENTO ACADÉMICO DOCENTE DEL TEBCEO, CON PERIODO DE ACTUALIZACIÓN SEMESTRAL.					EXISTEN LAS CONDICIONES SOCIALES Y AMBIENTALES FAVORABLES PARA REALIZAR LOS EVENTOS DE CAPACITACIÓN DOCENTE, ASÍ COMO DISPOSICIÓN E INTERÉS DEL PERSONAL DOCENTE, DIRECTIVO Y ADMINISTRATIVO.					
DATOS DE LA META										
Definición de la variable Meta:	1 - NÚMERO DE JORNADAS DE CAPACITACIÓN REALIZADAS									
Unidad de medida:	25 - NÚMERO									
LÍNEA BASE					VALOR PROGRAMADO ANUAL					
AÑO	2019		VALOR	1.00	AÑO	2021		VALOR	2.00	
AVANCE TRIMESTRAL OBRA/ACTIVIDAD										
METAS	1er.TRIMESTRE		2o.TRIMESTRE		3er.TRIMESTRE		4o.TRIMESTRE		CUMPLIMIENTO DE METAS	
PROGRAMACIÓN INICIAL	1.00	0.00	1.00	0.00	0.00	0.00	T1+T2+T3+T4	2.00		
PROGRAMACIÓN ACTUALIZADA	1.00	0.00					T1+T2+T3+T4	1.00		
METAS ALCANZADAS PORCENTAJE ALCANZADO TRIMESTRAL	1.00	0.00	0.00	0.00	0.00	0.00	PORCENTAJE ALCANZADO ANUAL	50.00		

PORCENTAJE DE CUMPLIMIENTO ALCANZADO EN EL TRIMESTRE: 0 %

JEFE ADMINISTRATIVO
 ARACELI ANTONIO JARQUIN
 JEFE DEL DEPARTAMENTO ADMINISTRATIVO

TITULAR DE LA DEPENDENCIA/ENTIDAD
 HERIBERTO AMBROSIO CIPRIANO
 DIRECTOR GENERAL

REPORTE DE AVANCE DE GESTIÓN

UR 563 - TELEBACHILLERATO COMUNITARIO DEL ESTADO DE OAXACA

SEGUNDO TRIMESTRE 2021



ALINEACIÓN PED:

ESTRATEGIA: 03-FACILITAR LA INSERCIÓN LABORAL DE LA JUVENTUD MEDIANTE ESQUEMAS FLEXIBLES PARA LA ACREDITACIÓN Y CERTIFICACIÓN DE COMPETENCIAS.

LÍNEAS DE ACCIÓN: 01-IMPULSAR UNA RÁPIDA TRANSICIÓN A LA INSERCIÓN LABORAL MEDIANTE ACREDITACIÓN DE APRENDIZAJES Y LA CERTIFICACIÓN DE COMPETENCIAS LABORALES EN EL NIVEL MEDIO SUPERIOR.

UE: 001-TELEBACHILLERATO COMUNITARIO DEL ESTADO DE OAXACA

MATRIZ DE INDICADORES PARA RESULTADOS:

COMPONENTE: 440-SERVICIO PARA LA CALIDAD DE LA EDUCACIÓN MEDIA SUPERIOR OTORGADO

ACTIVIDAD: 2282-CERTIFICAR ESTUDIANTES POR PARTE DEL DEPARTAMENTO DE CONTROL ESCOLAR

ESTRUCTURA PROGRAMÁTICA							
PROGRAMA		SUBPROGRAMA		PROYECTO		OBRA/ACTIVIDAD	
132-FORMACIÓN CON CALIDAD EN LA EDUCACIÓN MEDIA SUPERIOR		03-OTORGAMIENTO DE SERVICIOS PARA LA CALIDAD DE LA EDUCACIÓN MEDIA SUPERIOR		000--		004-CERTIFICACIÓN DE ESTUDIANTES POR PARTE DEL DEPARTAMENTO DE CONTROL ESCOLAR	
POBLACIÓN O ÁREA DE ENFOQUE POTENCIAL	ATRIBUTO DE LA POBLACIÓN O ÁREA DE ENFOQUE:	SUBSISTEMA DE EDUCACIÓN MEDIA SUPERIOR SECTORIZADO A LA COORDINACIÓN GENERAL		HOMBRES:	0	MUJERES:	0
				TOTAL:			638

PRESUPUESTO ANUAL							
Aprobado	Ampliación	Reducción	Modificado	EJERCIDO T1	EJERCIDO T2	EJERCIDO T3	EJERCIDO T4
111,242.00	0.00	0.00	111,242.00	35,867.00	0.00	0.00	0.00
				TOTAL EJERCIDO AL TRIMESTRE VIGENTE		35,867.00	

PRESUPUESTO TRIMESTRAL DE LA ACTIVIDAD							
Aprobado	Modificado	Comprometido	Devengado	Ejercido	% de Ejercido Vs. Modificado		
31,875.00	31,875.00	0.00	0.00	0.00	0.00		

DATOS DEL INDICADOR							
Nombre :	PORCENTAJE DE ESTUDIANTES CERTIFICADOS POR PARTE DEL DEPARTAMENTO DE CONTROL ESCOLAR			Número de indicador :	2682		
Definición :	MIDE EL PORCENTAJE DE ESTUDIANTES CERTIFICADOS POR PARTE DEL DEPARTAMENTO DE CONTROL ESCOLAR RESPECTO A LOS PROGRAMADOS						
Método de Cálculo :	(NÚMERO DE CERTIFICADOS EMITIDOS/NÚMERO DE CERTIFICADOS PROGRAMADOS)*100						

Tipo	Dimensión	Frecuencia de Medición	Forma de cálculo del indicador	Tipo de Valor	Sentido Esperado
GESTIÓN	EFICACIA	TRIMESTRAL	PORCENTAJE	FLUJO	ASCENDENTE

MEDIOS DE VERIFICACIÓN / FUENTE INFORMACIÓN	SUPUESTO
REPORTE DE EMISIÓN DE CERTIFICADOS DE TERMINACIÓN DE ESTUDIOS, CONSULTABLE EN HTTPS://WWW.OAXACA.GOB.MX/TEBCEO/ , CON PERIODO DE ACTUALIZACIÓN ANUAL, Y LIBRO DE REGISTRO DE CERTIFICADOS DE TERMINACIÓN DE ESTUDIOS, BAJO RESGUARDO DEL DEPARTAMENTO DE SERVICIOS ESCOLARES DEL TEBCEO.	QUE EXISTE SUFICIENCIA PRESUPUESTARIA Y QUE LOS JÓVENES CONCLUYEN SATISFACTORIAMENTE SU EDUCACIÓN MEDIA SUPERIOR EN LOS PLANTELES DE TEBCEO.

DATOS DE LA META							
Definición de la variable Meta:	1 - MIDE EL NÚMERO DE CERTIFICACIONES DE ESTUDIANTES POR PARTE DEL DEPARTAMENTO DE CONTROL ESCOLAR						
Unidad de medida:	25 - NÚMERO						

LÍNEA BASE				VALOR PROGRAMADO ANUAL			
AÑO	2020	VALOR	0.00	AÑO	2021	VALOR	1,300.00

AVANCE TRIMESTRAL OBRA/ACTIVIDAD							
METAS	1er.TRIMESTRE	2o.TRIMESTRE	3er.TRIMESTRE	4o.TRIMESTRE	CUMPLIMIENTO DE METAS		
PROGRAMACIÓN INICIAL	0.00	0.00	1,300.00	0.00	T1+T2+T3+T4	1,300.00	
PROGRAMACIÓN ACTUALIZADA	0.00	0.00			T1+T2+T3+T4	0.00	
METAS ALCANZADAS	0.00	0.00	0.00	0.00	T1+T2+T3+T4	0.00	
PORCENTAJE ALCANZADO TRIMESTRAL	0.00	0.00	0.00	0.00	PORCENTAJE ALCANZADO ANUAL	0.00	

PORCENTAJE DE CUMPLIMIENTO ALCANZADO EN EL TRIMESTRE: 0 %

JEFE ADMINISTRATIVO
ARACELI ANTONIO JARQUIN
JEFE DEL DEPARTAMENTO ADMINISTRATIVO

TITULAR DE LA DEPENDENCIA/ENTIDAD
HERIBERTO AMBROSIO CIPRIANO
DIRECTOR GENERAL

REPORTE DE AVANCE DE GESTIÓN

UR 563 - TELEBACHILLERATO COMUNITARIO DEL ESTADO DE OAXACA

SEGUNDO TRIMESTRE 2021



Gobierno del Estado

ALINEACIÓN PED:		MATRIZ DE INDICADORES PARA RESULTADOS:			
EJE:	01-OAXACA INCLUYENTE CON EL DESARROLLO SOCIAL	FIN:	CONTRIBUIR A LA AMPLIACIÓN DE LA COBERTURA DE LA EDUCACIÓN MEDIA SUPERIOR FAVORECIENDO LAS ZONAS DE MAYOR REZAGO EDUCATIVO.		
TEMA:	01-EDUCACIÓN	PROPÓSITO:	LOS JÓVENES DE 15 A 19 AÑOS DE EDAD EN EL ESTADO DE OAXACA INGRESAN A LA EDUCACIÓN MEDIA SUPERIOR		
OBJETIVO:	07-AMPLIAR LA COBERTURA DE UNA EDUCACIÓN MEDIA SUPERIOR, FAVORECIENDO LAS ZONAS DE MAYOR REZAGO EDUCATIVO Y CON ATENCIÓN A LA DIVERSIDAD CULTURAL.	COMPONENTE:	653-SERVICIO EDUCATIVO PARA LA COBERTURA PROPORCIONADO		
ESTRATEGIA:	01-FLEXIBILIZAR LA OFERTA EDUCATIVA A TRAVÉS DE LA DIVERSIFICACIÓN DE LAS MODALIDADES EDUCATIVAS.	ACTIVIDAD:	396-OPERAR TELEBACHILLERATO COMUNITARIO		
LÍNEAS DE ACCIÓN:	02-ABRIR ESPACIOS DE ATENCIÓN EDUCATIVA EN ZONAS ALEJADAS Y ESTRATÉGICAS PARA FACILITAR EL ACCESO A LA EDUCACIÓN DE NIVEL MEDIO SUPERIOR.				
UE:	001-TELEBACHILLERATO COMUNITARIO DEL ESTADO DE OAXACA				

ESTRUCTURA PROGRAMÁTICA							
PROGRAMA		SUBPROGRAMA		PROYECTO		OBRA/ACTIVIDAD	
200-AMPLIACIÓN DE LA COBERTURA DE LA EDUCACIÓN MEDIA SUPERIOR		04-PROPORCIONAR SERVICIOS EDUCATIVOS PARA LA COBERTURA		000--		001-OPERAR TELEBACHILLERATOS COMUNITARIOS	
POBLACIÓN O ÁREA DE ENFOQUE POTENCIAL	ATRIBUTO DE LA POBLACIÓN O ÁREA DE ENFOQUE:	JOVEN DE 15 A 19 AÑOS DE EDAD	HOMBRES:	183174	MUJERES:	186161	TOTAL: 369335

PRESUPUESTO ANUAL							
Aprobado	Ampliación	Reducción	Modificado	EJERCIDO T1	EJERCIDO T2	EJERCIDO T3	EJERCIDO T4
0.00	0.00	0.00	0.00	0.00	0.00	0.00	0.00
TOTAL EJERCIDO AL TRIMESTRE VIGENTE							0.00

PRESUPUESTO TRIMESTRAL DE LA ACTIVIDAD						
Aprobado	Modificado	Comprometido	Devengado	Ejercido	% de Ejercido Vs. Modificado	
0.00	0.00	0.00	0.00	0.00	nan	

DATOS DEL INDICADOR							
Nombre :	PORCENTAJE DE ALUMNOS ATENDIDOS EN TELE BACHILLERATO COMUNITARIO			Número de indicador :	396		
Definición :	MIDE EL PORCENTAJE DE ALUMNOS ATENDIDOS EN TELE BACHILLERATO COMUNITARIO, RESPECTO AL NÚMERO DE ALUMNOS PROGRAMADOS A ATENDER						
Método de Cálculo :	(NÚMERO DE ALUMNOS ATENDIDOS EN TELE BACHILLERATO COMUNITARIO/NÚMERO DE ALUMNOS PROGRAMADOS A ATENDER EN TELE BACHILLERATO COMUNITARIO)*100						
Tipo	Dimensión	Frecuencia de Medición	Forma de cálculo del indicador	Tipo de Valor	Sentido Esperado		
GESTIÓN	EFICACIA	TRIMESTRAL	PORCENTAJE	FLUJO	ASCENDENTE		

MEDIOS DE VERIFICACIÓN / FUENTE INFORMACIÓN				SUPUESTO			
REPORTE DE MATRÍCULA EMITIDO POR EL DEPARTAMENTO DE SERVICIOS ESCOLARES DEL TEBCEO, CONSULTABLE EN EL PORTAL WEB INSTITUCIONAL HTTPS://WWW.OAXACA.GOB.MX/TEBCEO/ , CON PERIODO DE ACTUALIZACIÓN TRIMESTRAL.				LA PANDEMIA PROVOCADA POR EL SARS-COV-2, COVID 19 SE ENCUENTRA CONTROLADA Y LAS CONDICIONES LABORALES Y ECONÓMICAS SON FAVORABLES, Y EXISTE DEMANDA DE INGRESO A LA EDUCACIÓN MEDIA SUPERIOR EN LAS COMUNIDADES EN PLANTELES DE TELEBACHILLERATOS COMUNITARIOS.			

DATOS DE LA META							
Definición de la variable Meta:	1 - NÚMERO DE ALUMNOS ATENDIDOS EN TELE BACHILLERATO COMUNITARIO						
Unidad de medida:	25 - NÚMERO						

LÍNEA BASE				VALOR PROGRAMADO ANUAL			
AÑO	2019	VALOR	4,531.00	AÑO	2021	VALOR	4,600.00

AVANCE TRIMESTRAL OBRA/ACTIVIDAD							
METAS	1er.TRIMESTRE	2o.TRIMESTRE	3er.TRIMESTRE	4o.TRIMESTRE	CUMPLIMIENTO DE METAS		
PROGRAMACIÓN INICIAL	1,150.00	1,150.00	1,150.00	1,150.00	T1+T2+T3+T4	4,600.00	
PROGRAMACIÓN ACTUALIZADA	1,150.00	1,150.00			T1+T2+T3+T4	2,300.00	
METAS ALCANZADAS	985.00	3,670.00	0.00	0.00	T1+T2+T3+T4	4,655.00	
PORCENTAJE ALCANZADO TRIMESTRAL	85.65	319.13	0.00	0.00	PORCENTAJE ALCANZADO ANUAL	101.20	

PORCENTAJE DE CUMPLIMIENTO ALCANZADO EN EL TRIMESTRE: 319.13 %

JEFE ADMINISTRATIVO
ARACELI ANTONIO JARQUIN
JEFE DEL DEPARTAMENTO ADMINISTRATIVO

TITULAR DE LA DEPENDENCIA/ENTIDAD
HERIBERTO AMBROSIO CIPRIANO
DIRECTOR GENERAL

REPORTE DE AVANCE DE GESTIÓN

UR 563 - TELEBACHILLERATO COMUNITARIO DEL ESTADO DE OAXACA

SEGUNDO TRIMESTRE 2021



Gobierno del Estado

ALINEACIÓN PED:

ESTRATEGIA: 01-FLEXIBILIZAR LA OFERTA EDUCATIVA A TRAVÉS DE LA DIVERSIFICACIÓN DE LAS MODALIDADES EDUCATIVAS.
LÍNEAS DE ACCIÓN: 02-ABRIR ESPACIOS DE ATENCIÓN EDUCATIVA EN ZONAS ALEJADAS Y ESTRATÉGICAS PARA FACILITAR EL ACCESO A LA EDUCACIÓN DE NIVEL MEDIO SUPERIOR.
UE: 001-TELEBACHILLERATO COMUNITARIO DEL ESTADO DE OAXACA

MATRIZ DE INDICADORES PARA RESULTADOS:

COMPONENTE: 653-SERVICIO EDUCATIVO PARA LA COBERTURA PROPORCIONADO
ACTIVIDAD: 393-IMPARTIR CLASE

ESTRUCTURA PROGRAMÁTICA									
PROGRAMA		SUBPROGRAMA		PROYECTO			OBRA/ACTIVIDAD		
200-AMPLIACION DE LA COBERTURA DE LA EDUCACION MEDIA SUPERIOR		04-PROPORCIONAR SERVICIOS EDUCATIVOS PARA LA COBERTURA		000--			002-IMPARTIR CLASES		
POBLACIÓN O ÁREA DE ENFOQUE POTENCIAL	ATRIBUTO DE LA POBLACIÓN O ÁREA DE ENFOQUE:	JOVEN DE 15 A 19 AÑOS DE EDAD		HOMBRES:	183174	MUJERES:	186161	TOTAL:	369335

PRESUPUESTO ANUAL							
Aprobado	Ampliación	Reducción	Modificado	EJERCIDO T1	EJERCIDO T2	EJERCIDO T3	EJERCIDO T4
57,202,200.00	0.00	0.00	57,202,200.00	11,404,012.08	11,538,778.50	0.00	0.00
TOTAL EJERCIDO AL TRIMESTRE VIGENTE						22,942,790.58	

PRESUPUESTO TRIMESTRAL DE LA ACTIVIDAD						
Aprobado	Modificado	Comprometido	Devengado	Ejercido	% de Ejercido Vs. Modificado	
14,062,374.99	14,110,559.56	11,540,710.34	11,538,778.50	11,538,778.50	81.77	

DATOS DEL INDICADOR

Nombre :	PORCENTAJE DE HORAS CLASE IMPARTIDAS	Número de indicador :	168
Definición :	MIDE EL PORCENTAJE DE HORAS CLASE IMPARTIDAS CON RESPECTO A LAS HORAS CLASE PROGRAMADAS		
Método de Cálculo :	(NÚMERO DE HORAS CLASE IMPARTIDAS/ NÚMERO DE HORAS CLASE PROGRAMADAS)*100		

Tipo	Dimensión	Frecuencia de Medición	Forma de cálculo del indicador	Tipo de Valor	Sentido Esperado
GESTIÓN	EFICACIA	TRIMESTRAL	PORCENTAJE	FLUJO	ASCENDENTE

MEDIOS DE VERIFICACIÓN / FUENTE INFORMACIÓN	SUPUESTO
CARGA HORARIA Y CALENDARIO ESCOLAR EMITIDO POR EL DEPARTAMENTO ACADÉMICO Y DOCENTE, CONSULTABLE EN EL PORTAL WEB INSTITUCIONAL DEL TEBCEO: HTTPS://WWW.OAXACA.GOB.MX/TEBCEO/ , CON PERIODO DE ACTUALIZACIÓN SEMESTRAL.	QUE EXISTAN LAS CONDICIONES SOCIALES, POLÍTICAS Y CLIMATOLÓGICAS ESTABLES PARA EL CUMPLIMIENTO DE LA CARGA HORARIA Y EL CALENDARIO ESCOLAR DEL TEBCEO.

DATOS DE LA META

Definición de la variable Meta:	1 - NÚMERO DE HORAS CLASE IMPARTIDAS
Unidad de medida:	25 - NÚMERO

LÍNEA BASE				VALOR PROGRAMADO ANUAL			
AÑO	2020	VALOR	0.00	AÑO	2021	VALOR	249,480.00

AVANCE TRIMESTRAL OBRA/ACTIVIDAD							
METAS	1er.TRIMESTRE	2o.TRIMESTRE	3er.TRIMESTRE	4o.TRIMESTRE	CUMPLIMIENTO DE METAS		
PROGRAMACIÓN INICIAL	67,716.00	68,904.00	45,144.00	67,716.00	T1+T2+T3+T4	249,480.00	
PROGRAMACIÓN ACTUALIZADA	67,716.00	68,904.00			T1+T2+T3+T4	136,620.00	
METAS ALCANZADAS	67,716.00	72,864.00	0.00	0.00	T1+T2+T3+T4	140,580.00	
PORCENTAJE ALCANZADO TRIMESTRAL	100.00	105.75	0.00	0.00	PORCENTAJE ALCANZADO ANUAL	56.35	

PORCENTAJE DE CUMPLIMIENTO ALCANZADO EN EL TRIMESTRE: 105.75 %

JEFE ADMINISTRATIVO
 ARACELI ANTONIO JARQUIN
 JEFE DEL DEPARTAMENTO ADMINISTRATIVO

TITULAR DE LA DEPENDENCIA/ENTIDAD
 HERIBERTO AMBROSIO CIPRIANO
 DIRECTOR GENERAL

PROGRAMAS Y PROYECTOS DE INVERSIÓN

Relación de Bienes Muebles que Componen el Patrimonio
Del 01 de enero al 30 de junio de 2021
(Pesos)

Cuenta	Descripción del Bien Mueble	Saldo final
1.2.4.1.1	Muebles de Oficina y Estancia	158,168
1.2.4.1.2	Muebles, excepto de Oficina y Estancia	0
1.2.4.1.3	Equipo de Computo y de Tecnologia de la Información	176,714
1.2.4.1.9	Otros Mobiliarios y Equipo de Administración	0
1.2.4.2.1	Equipos y Aparatos Audivisuales	0
1.2.4.2.2	Aparatos Deportivos	0
1.2.4.2.3	Camaras Fotograficas y de Video	0
1.2.4.2.9	Otros Mobiliarios y Equipo Educativo y Recreativo	0
1.2.4.3.1	Equipo Medico y de Laboratorio	0
1.2.4.3.2	Intrumental Medico y de Laboratorio	0
1.2.4.4.1	Automoviles y Camiones	0
1.2.4.4.2	Carrocerias y Remolques	0
1.2.4.4.3	Equipo Aeroespacial	0
1.2.4.4.4	Equipo Ferroviario	0
1.2.4.4.5	Embarcaciones	0
1.2.4.4.9	Otros Equipos de Transporte	0
1.2.4.5.0	Equipo de Defensa y Seguridad	0
1.2.4.6.1	Maquinaria y Equipo Agropecuario	0
1.2.4.6.2	Maquinaria y Equipo Industrial	0
1.2.4.6.3	Maquinaria y Equipo de Construcción	0
1.2.4.6.4	Sistemas de Aire Acondicionado, Calefacción y de Refrigeración Industrial y Comercial	0
1.2.4.6.5	Equipo de Comunicación y Telecomunicación	0
1.2.4.6.6	Equipos de Generación Eléctrica, Aparatos y Accesorios Eléctricos	0
1.2.4.6.7	Herramientas y Maquinaria - Herramienta	0
1.2.4.6.9	Otros Equipos	0
1.2.4.7.1	Objetos de Valor	0
1.2.4.8.1	Bobinos	0
1.2.4.8.2	Porcinos	0
1.2.4.8.3	Aves	0
1.2.4.8.4	Ovinos y Caprinos	0
1.2.4.8.5	Peces y Acuicultura	0
1.2.4.8.6	Equinos	0
1.2.4.8.7	Especies Menores y de Zoológico	0
1.2.4.8.8	Árboles y Plantas	0
1.2.4.8.9	Otros Activos Biológicos	0
	Total	334,883

Relación de esquemas bursátiles y de coberturas financieras

Del 01 de enero al 30 de junio de 2021

NO APLICA

Reporte de los subsidios y otras ayudas sociales

Del 01 de enero al 30 de junio de 2021

NO APLICA

TELEBACHILLERATO COMUNITARIO DEL ESTADO DE OAXACA

Estado de Situación Financiera Detallado - LDF

Al 30 de junio de 2021 y al 31 de diciembre de 2020

(PESOS)

Concepto	30 de junio de 2021	31 de diciembre de 2020	Concepto	30 de junio de 2021	31 de diciembre de 2020
ACTIVO			PASIVO		
Activo Circulante			Pasivo Circulante		
Efectivo y Equivalentes	9816123	5304745	Cuentas por Pagar a Corto Plazo	20356190	13882394
Efectivo	27967	27967	Servicios Personales por Pagar a Corto Plazo	0	0
Bancos/Tesorería	0	0	Proveedores por Pagar a Corto Plazo	158169	158169
Bancos/Dependencias y Otros	9788156	5276778	Contratistas por Obras Públicas por Pagar a Corto Plazo	0	0
Inversiones Temporales (Hasta 3 meses)	0	0	Participaciones y Aportaciones por Pagar a Corto Plazo	0	0
Fondos con Afectación Específica	0	0	Transferencias Otorgadas por Pagar a Corto Plazo	16099911	11159822
Depósitos de Fondos de Terceros en Garantía y/o Administración	0	0	Intereses, Comisiones y Otros Gastos de la Deuda Pública por Pagar a Corto Plazo	0	0
Otros Efectivos y Equivalentes	0	0	Retenciones y Contribuciones por Pagar a Corto Plazo	4098110	2391340
Derechos a Recibir Efectivo o Equivalentes	17619226	7551837	Devoluciones de la Ley de Ingresos por Pagar a Corto Plazo	0	0
Inversiones Financieras de Corto Plazo	0	0	Otras Cuentas por Pagar a Corto Plazo	0	173063
Cuentas por Cobrar a Corto Plazo	0	0	Documentos por Pagar a Corto Plazo	0	0
Deudores Diversos por Cobrar a Corto Plazo	17619226	7551837	Documentos Comerciales por Pagar a Corto Plazo	0	0
Ingresos por Recuperar a Corto Plazo	0	0	Documentos con Contratistas por Obras Públicas por Pagar a Corto Plazo	0	0
Deudores por Anticipos de la Tesorería a Corto Plazo	0	0	Otros Documentos por Pagar a Corto Plazo	0	0
Préstamos Otorgados a Corto Plazo	0	0	Porción a Corto Plazo de la Deuda Pública a Largo Plazo	0	0
Otros Derechos a Recibir Efectivo o Equivalentes a Corto Plazo	0	0	Porción a Corto Plazo de la Deuda Pública	0	0
Derechos a Recibir Bienes o Servicios	0	0	Porción a Corto Plazo de Arrendamiento Financiero	0	0
Anticipo a Proveedores por Adquisición de Bienes y Prestación de Servicios a Corto Plazo	0	0	Títulos y Valores a Corto Plazo	0	0
Anticipo a Proveedores por Adquisición de Bienes Inmuebles y Muebles a Corto Plazo	0	0	Pasivos Diferidos a Corto Plazo	0	0
Anticipo a Proveedores por Adquisición de Bienes Intangibles a Corto Plazo	0	0	Ingresos Cobrados por Adelantado a Corto Plazo	0	0
Anticipo a Contratistas por Obras Públicas a Corto Plazo	0	0	Intereses Cobrados por Adelantado a Corto Plazo	0	0
Otros Derechos a Recibir Bienes o Servicios a Corto Plazo	0	0	Otros Pasivos Diferidos a Corto Plazo	0	0
Inventarios	0	0	Fondos y Bienes de Terceros en Garantía y/o Administración a Corto Plazo	0	0
Inventario de Mercancías para Venta	0	0	Fondos en Garantía a Corto Plazo	0	0
Inventario de Mercancías Terminadas	0	0	Fondos en Administración a Corto Plazo	0	0
Inventario de Mercancías en Proceso de Elaboración	0	0	Fondos Contingentes a Corto Plazo	0	0
Inventario de Materias Primas, Materiales y Suministros para Producción	0	0	Fondos de Fideicomisos, Mandatos y Contratos Análogos a Corto Plazo	0	0
Bienes en Tránsito	0	0	Otros Fondos de Terceros en Garantía y/o Administración a Corto Plazo	0	0
Almacenes	0	0	Valores y Bienes en Garantía a Corto Plazo	0	0
Estimación por Pérdida o Deterioro de Activos Circulantes	0	0	Provisiones a Corto Plazo	0	0
Estimaciones para Cuentas Incobrables por Derechos a Recibir Efectivo o Equivalentes	0	0	Provisión para Demandas y Juicios a Corto Plazo	0	0
Estimación por Deterioro de Inventarios	0	0	Provisión para Contingencias a Corto Plazo	0	0
Otros Activos Circulantes	0	0	Otras Provisiones a Corto Plazo	0	0
Valores en Garantía	0	0	Otros Pasivos a Corto Plazo	737067	333893
Bienes en Garantía (excluye depósitos de fondos)	0	0	Ingresos por Clasificar	0	0
Bienes Derivados de Embargos, Decomisos, Aseguramientos y Dación en Pago	0	0	Recaudación por Participar	0	0
Adquisición con Fondos de Terceros	0	0	Otros Pasivos Circulantes	737067	333893
Total de Activos Circulantes	27435349	12856582	Total de Pasivos Circulantes	21093257	14216287
Activo No Circulante			Pasivo No Circulante		
Inversiones Financieras a Largo Plazo	0	0	Cuentas por Pagar a Largo Plazo	0	0
Derechos a Recibir Efectivo o Equivalentes a Largo Plazo	0	0	Documentos por Pagar a Largo Plazo	0	0
Bienes Inmuebles, Infraestructura y Construcciones en Proceso	0	0	Deuda Pública a Largo Plazo	0	0
Bienes Muebles	334883	334883	Pasivos Diferidos a Largo Plazo	0	0
Activos Intangibles	0	0	Fondos y Bienes de Terceros en Garantía y/o en Administración a Largo Plazo	0	0
Depreciación, Deterioro y Amortización Acumulada de Bienes	-493096	-493096	Provisiones a Largo Plazo	0	0
Activos Diferidos	0	0	Total de Pasivos No Circulantes	0	0
Estimación por Pérdida o Deterioro de Activos no Circulantes	0	0	Total del Pasivo	21093257	14216287
Otros Activos no Circulantes	0	0	HACIENDA PÚBLICA/PATRIMONIO		
Total de Activos No Circulantes	-158213	-158213	Hacienda Pública/Patrimonio Contribuido	0	0
Total del Activo	27277136	12698369	Aportaciones	0	0
			Donaciones de Capital	0	0
			Actualización de la Hacienda Pública/Patrimonio	0	0
			Hacienda Pública/Patrimonio Generado	6183881	-1517918
			Resultados del Ejercicio (Ahorro/ Desahorro)	7701799	-1550317
			Resultados de Ejercicios Anteriores	-1517918	0
			Revalúos	0	0
			Reservas	0	0
			Rectificaciones de Resultados de Ejercicios Anteriores	0	32399
			Exceso o Insuficiencia en la Actualización de la Hacienda Pública/Patrimonio	0	0
			Resultado por Posición Monetaria	0	0
			Resultado por Tenencia de Activos no Monetarios	0	0
			Total Hacienda Pública/Patrimonio	6183881	-1517918
			Total del Pasivo y Hacienda Pública/Patrimonio	27277138	12698369

TELEBACHILLERATO COMUNITARIO DEL ESTADO DE OAXACA			
Balance Presupuestario - LDF			
Del 1 de junio al 2021 de 31 de diciembre de 2021			
(PESOS)			
Concepto	Estimado/ Aprobado	Devengado	Recaudado/ Pagado
A. Ingresos Totales (A = A1+A2+A3)			
A1. Ingresos de Libre Disposición	32711798.69	16474865.56	7364101.99
A2. Transferencias Federales Etiquetadas	29343600	7290929.37	1731604.54
A3. Financiamiento Neto			
B. Egresos Presupuestarios¹ (B = B1+B2)			
B1. Gasto No Etiquetado (sin incluir Amortización de la Deuda Pública)	327117983.7	16474865.56	7364101.99
B2. Gasto Etiquetado (sin incluir Amortización de la Deuda Pública)	29343600	7290929.37	1731604.54
C. Remanentes del Ejercicio Anterior (C = C1 + C2)			
C1. Remanentes de Ingresos de Libre Disposición aplicados en el periodo			
C2. Remanentes de Transferencias Federales Etiquetadas aplicados en el periodo			
I. Balance Presupuestario (I = A - B + C)			
II. Balance Presupuestario sin Financiamiento Neto (II = I - A3)			
III. Balance Presupuestario sin Financiamiento Neto y sin Remanentes del Ejercicio Anterior (III= II - C)			
Concepto	Aprobado	Devengado	Pagado
E. Intereses, Comisiones y Gastos de la Deuda (E = E1+E2)			
E1. Intereses, Comisiones y Gastos de la Deuda con Gasto No Etiquetado			
E2. Intereses, Comisiones y Gastos de la Deuda con Gasto Etiquetado			
IV. Balance Primario (IV = III + E)			
Concepto	Estimado/ Aprobado	Devengado	Recaudado/ Pagado
F. Financiamiento (F = F1 + F2)			
F1. Financiamiento con Fuente de Pago de Ingresos de Libre Disposición			
F2. Financiamiento con Fuente de Pago de Transferencias Federales Etiquetadas			
G. Amortización de la Deuda (G = G1 + G2)			
G1. Amortización de la Deuda Pública con Gasto No Etiquetado			
G2. Amortización de la Deuda Pública con Gasto Etiquetado			
A3. Financiamiento Neto (A3 = F - G)			
Concepto	Estimado/ Aprobado	Devengado	Recaudado/ Pagado
A1. Ingresos de Libre Disposición	32711798.69	16474865.56	7364101.99
A3.1 Financiamiento Neto con Fuente de Pago de Ingresos de Libre Disposición (A3.1 = F1 - G1)			
F1. Financiamiento con Fuente de Pago de Ingresos de Libre Disposición			
G1. Amortización de la Deuda Pública con Gasto No Etiquetado			
B1. Gasto No Etiquetado (sin incluir Amortización de la Deuda Pública)	32711798.69	16474865.56	7364101.99
C1. Remanentes de Ingresos de Libre Disposición aplicados en el periodo			
V. Balance Presupuestario de Recursos Disponibles (V = A1 + A3.1 - B1 + C1)			
VI. Balance Presupuestario de Recursos Disponibles sin Financiamiento Neto (VI = V - A3.1)			
Concept	Estimado/ Aprobado	Devengado	Recaudado/ Pagado
A2. Transferencias Federales Etiquetadas	29343600	7290929.37	1731604.54
A3.2 Financiamiento Neto con Fuente de Pago de Transferencias Federales Etiquetadas (A3.2 = F2 - G2)			
F2. Financiamiento con Fuente de Pago de Transferencias Federales Etiquetadas			
G2. Amortización de la Deuda Pública con Gasto Etiquetado			
B2. Gasto Etiquetado (sin incluir Amortización de la Deuda Pública)	29343600	7290929.37	1731604.54
C2. Remanentes de Transferencias Federales Etiquetadas aplicados en el periodo			
VII. Balance Presupuestario de Recursos Etiquetados (VII = A2 + A3.2 - B2 + C2)			
VIII. Balance Presupuestario de Recursos Etiquetados sin Financiamiento Neto (VIII = VII - A3.2)			

TELEBACHILLERATO COMUNITARIO DEL ESTADO DE OAXACA						
Estado Analítico de Ingreso Detallado - LDF						
Del 1 de junio al 2021 de 31 de diciembre de 2021						
(PESOS)						
Concepto	Ingreso					Diferencia
	Estimado	Ampliaciones/ (Reducciones)	Modificado	Devengado	Recaudado	
Ingresos de Libre Disposición						
A. Impuestos						
B. Cuotas y Aportaciones de Seguridad Social						
C. Contribuciones de Mejoras						
D. Derechos						
E. Productos						
F. Aprovechamientos						
G. Ingresos por Ventas de Bienes y Servicios						
H. Participaciones (H=h1+h2+h3+h4+h5+h6+h7+h8+h9+h10+h11)						
h1) Fondo General de Participaciones						
h2) Fondo de Fomento Municipal						
h3) Fondo de Fiscalización y Recaudación						
h4) Fondo de Compensación						
h5) Fondo de Extracción de Hidrocarburos						
h6) Impuesto Especial Sobre Producción y Servicios						
h7) 0.136% de la Recaudación Federal Participable						
h8) 3.17% Sobre Extracción de Petróleo						
h9) Gasolinas y Diésel						
h10) Fondo del Impuesto Sobre la Renta						
h11) Fondo de Estabilización de los Ingresos de las Entidades Federativas						
I. Incentivos Derivados de la Colaboración Fiscal (I=i1+i2+i3+i4+i5)						
i1) Tenencia o Uso de Vehículos						
i2) Fondo de Compensación ISAN						
i3) Impuesto Sobre Automóviles Nuevos						
i4) Fondo de Compensación de Repecos-Intermedios						
i5) Otros Incentivos Económicos						
J. Transferencias						
K. Convenios						
k1) Otros Convenios y Subsidios						
L. Otros Ingresos de Libre Disposición (L=l1+l2)						
l1) Participaciones en Ingresos Locales						
l2) Otros Ingresos de Libre Disposición						
I. Total de Ingresos de Libre Disposición (I=A+B+C+D+E+F+G+H+I+J+K+L)						
Ingresos Excedentes de Ingresos de Libre Disposición						
Transferencias Federales Etiquetadas						
A. Aportaciones (A=a1+a2+a3+a4+a5+a6+a7+a8)						
a1) Fondo de Aportaciones para la Nómina Educativa y Gasto Operativo						
a2) Fondo de Aportaciones para los Servicios de Salud						
a3) Fondo de Aportaciones para la Infraestructura Social						
a4) Fondo de Aportaciones para el Fortalecimiento de los Municipios y de las Demarcaciones Territoriales del Distrito Federal						
a5) Fondo de Aportaciones Múltiples						
a6) Fondo de Aportaciones para la Educación Tecnológica y de Adultos						
a7) Fondo de Aportaciones para la Seguridad Pública de los Estados y del Distrito Federal						
a8) Fondo de Aportaciones para el Fortalecimiento de las Entidades						
B. Convenios (B=b1+b2+b3+b4)						
b1) Convenios de Protección Social en Salud						
b2) Convenios de Descentralización						
b3) Convenios de Reasignación						
b4) Otros Convenios y Subsidios						
C. Fondos Distintos de Aportaciones (C=c1+c2)						
c1) Fondo para Entidades Federativas y Municipios Productores de Hidrocarburos						
c2) Fondo Minero						
D. Transferencias, Subsidios y Subvenciones, y Pensiones y Jubilaciones						
E. Otras Transferencias Federales Etiquetadas						
II. Total de Transferencias Federales Etiquetadas (II = A + B + C + D + E)						
III. Ingresos Derivados de Financiamientos (III = A)						
A. Ingresos Derivados de Financiamientos						
IV. Total de Ingresos (IV = I + II + III)						
Datos Informativos						
1. Ingresos Derivados de Financiamientos con Fuente de Pago de Ingresos de Libre Disposición						
2. Ingresos Derivados de Financiamientos con Fuente de Pago de Transferencias Federales Etiquetadas						
3. Ingresos Derivados de Financiamientos (3 = 1 + 2)						

TELEBACHILLERATO COMUNITARIO DEL ESTADO DE OAXACA							
Informe Analítico de la Deuda Pública y Otros Pasivos - LDF							
Del 1 de junio al 2021 de 31 de diciembre de 2020							
(PESOS)							
Denominación de la Deuda Pública y Otros Pasivos	Saldo al 30 de junio de 2021 (d)	Disposiciones del Periodo (e)	Amortizaciones del Periodo (f)	Revaluaciones, Reclasificaciones y Otros Ajustes (g)	Saldo Final del Periodo (h) h=d+e-f+g	Pago de Intereses del Periodo (i)	Pago de Comisiones y demás costos asociados durante el Periodo (j)
1. Deuda Pública (1=A+B)							
A. Corto Plazo (A=a1+a2+a3)							
a1) Instituciones de Crédito							
a2) Títulos y Valores							
a3) Arrendamientos Financieros							
B. Largo Plazo (B=b1+b2+b3)							
b1) Instituciones de Crédito							
b2) Títulos y Valores							
b3) Arrendamientos Financieros							
2. Otros Pasivos	333893				737067		
3. Total de la Deuda Pública y Otros Pasivos (3=1+2)							
4. Deuda Contingente ¹ (Informativo)							
A. Deuda Contingente 1							
B. Deuda Contingente 2							
C. Deuda Contingente XX							
5. Valor de Instrumentos Bono Cupón Cero ² (Informativo)							
A. Instrumento Bono Cupón Cero 1							
B. Instrumento Bono Cupón Cero 2							
C. Instrumento Bono Cupón Cero XX							

¹ Se refiere a cualquier Financiamiento sin fuente o garantía de pago definida, que sea asumida de manera solidaria o subsidiaria por las Entidades Federativas con sus Municipios, organismos descentralizados y empresas de participación estatal mayoritaria y fideicomisos, locales o municipales, y por los Municipios con sus respectivos organismos descentralizados y empresas de participación municipal mayoritaria.

² Se refiere al valor del Bono Cupón Cero que respalda el pago de los créditos asociados al mismo (Activo).

Obligaciones a Corto Plazo (k)	Monto Contratado (l)	Plazo Pactado (m)	Tasa de Interés (n)	Comisiones y Costos Relacionados (o)	Tasa Efectiva (p)
6. Obligaciones a Corto Plazo (Informativo)					
A. Crédito 1					
B. Crédito 2					
C. Crédito XX					

TELEBACHILLERATO COMUNITARIO DEL ESTADO DE OAXACA
 Informe Analítico de Obligaciones Diferentes de Financiamientos -LDF
 Del 30 de junio 2021 al 31 de diciembre de 2020
 (PESOS)

Denominación de las Obligaciones Diferentes de Financiamiento (c-)	Fecha del Contrato (d)	Fecha de inicio de operación del proyecto (e)	Fecha de vencimiento (f)	Monto de la inversión pactado (g)	Plazo pactado (h)	Monto promedio mensual del pago de la contraprestación (i)	Monto promedio mensual del pago de la contraprestación correspondiente al pago de inversión (j)	Monto pagado de la inversión al 31 de XXXX de 20XX (k)	Monto pagado de la inversión actualizado al 31 de XXXX de 20XX (l)	Saldo pendiente por pagar de la inversión al 31 de XXXX de 20XX (m = g-i)
A. Asociaciones Público Privadas (APP's) (A=a+b+c+d) a) APP 1 b) APP 2 c) APP 3 d) APP XX										
B. Otros Instrumentos (B=a+b+c+d) a) Otro Instrumento 1 b) Otro Instrumento 2 c) Otro Instrumento 3 d) Otro Instrumento XX										
C. Total de Obligaciones Diferentes de Financiamiento (C=A+B)										

No aplica

TELEBACHILLERATO COMUNITARIO DEL ESTADO DE OAXACA
Estado Analítico del Ejercicio del Presupuesto de Egresos Detallado - LDF
Clasificación por Objeto del Gasto (Capítulo y Concepto)
Del 30 de junio 2021 al 31 de diciembre de 2020
(PESOS)

Concepto	Egresos					Subejercicio
	Aprobado	Ampliaciones/ (Reducciones)	Modificado	Devengado	Pagado	
I. Gasto No Etiquetado (I=A+B+C+D+E+F+G+H+I)	32711798.69	1271939.49	33983738.18	16524315.44	7364101.99	17459422.74
A. Servicios Personales (A=a1+a2+a3+a4+a5+a6+a7)	0	0	0	0	0	0
a1) Remuneraciones al Personal de Carácter Permanente	0	0	0	0	0	0
a2) Remuneraciones al Personal de Carácter Transitorio	0	0	0	0	0	0
a3) Remuneraciones Adicionales y Especiales	0	0	0	0	0	0
a4) Seguridad Social	0	0	0	0	0	0
a5) Otras Prestaciones Sociales y Económicas	0	0	0	0	0	0
a6) Previsiones	0	0	0	0	0	0
a7) Pago de Estímulos a Servidores Públicos	0	0	0	0	0	0
B. Materiales y Suministros (B=b1+b2+b3+b4+b5+b6+b7+b8+b9)	0	0	0	0	0	0
b1) Materiales de Administración, Emisión de Documentos y Artículos Oficiales	0	0	0	0	0	0
b2) Alimentos y Utensilios	0	0	0	0	0	0
b3) Materias Primas y Materiales de Producción y Comercialización	0	0	0	0	0	0
b4) Materiales y Artículos de Construcción y de Reparación	0	0	0	0	0	0
b5) Productos Químicos, Farmacéuticos y de Laboratorio	0	0	0	0	0	0
b6) Combustibles, Lubricantes y Aditivos	0	0	0	0	0	0
b7) Vestuario, Blancos, Prendas de Protección y Artículos Deportivos	0	0	0	0	0	0
b8) Materiales y Suministros Para Seguridad	0	0	0	0	0	0
b9) Herramientas, Refacciones y Accesorios Menores	0	0	0	0	0	0
C. Servicios Generales (C=c1+c2+c3+c4+c5+c6+c7+c8+c9)	0	0	0	0	0	0
c1) Servicios Básicos	0	0	0	0	0	0
c2) Servicios de Arrendamiento	0	0	0	0	0	0
c3) Servicios Profesionales, Científicos, Técnicos y Otros Servicios	0	0	0	0	0	0
c4) Servicios Financieros, Bancarios y Comerciales	0	0	0	0	0	0
c5) Servicios de Instalación, Reparación, Mantenimiento y Conservación	0	0	0	0	0	0
c6) Servicios de Comunicación Social y Publicidad	0	0	0	0	0	0
c7) Servicios de Traslado y Viáticos	0	0	0	0	0	0
c8) Servicios Oficiales	0	0	0	0	0	0
c9) Otros Servicios Generales	0	0	0	0	0	0
D. Transferencias, Asignaciones, Subsidios y Otras Ayudas (D=d1+d2+d3+d4+d5+d6+d7)	32711798.69	-27539.85	32684258.84	16474865.56	7364101.99	16209393.28
d1) Transferencias Internas y Asignaciones al Sector Público	32711798.69	-27539.85	32684258.84	16474865.56	7364101.99	16209393.28
d2) Transferencias al Resto del Sector Público	0	0	0	0	0	0
d3) Subsidios y Subvenciones	0	0	0	0	0	0
d4) Ayudas Sociales	0	0	0	0	0	0
d5) Pensiones y Jubilaciones	0	0	0	0	0	0
d6) Transferencias a Fideicomisos, Mandatos y Otros Análogos	0	0	0	0	0	0
d7) Transferencias a la Seguridad Social	0	0	0	0	0	0
d8) Donativos	0	0	0	0	0	0
d9) Transferencias al Exterior	0	0	0	0	0	0
E. Bienes Muebles, Inmuebles e Intangibles (E=e1+e2+e3+e4+e5+e6+e7+e8+e9)	0	0	0	0	0	0
e1) Mobiliario y Equipo de Administración	0	0	0	0	0	0
e2) Mobiliario y Equipo Educativo y Recreativo	0	0	0	0	0	0
e3) Equipo e Instrumental Médico y de Laboratorio	0	0	0	0	0	0
e4) Vehículos y Equipo de Transporte	0	0	0	0	0	0
e5) Equipo de Defensa y Seguridad	0	0	0	0	0	0
e6) Maquinaria, Otros Equipos y Herramientas	0	0	0	0	0	0
e7) Activos Biológicos	0	0	0	0	0	0
e8) Bienes Inmuebles	0	0	0	0	0	0
e9) Activos Intangibles	0	0	0	0	0	0
F. Inversión Pública (F=f1+f2+f3)	0	0	0	0	0	0
f1) Obra Pública en Bienes de Dominio Público	0	0	0	0	0	0
f2) Obra Pública en Bienes Propios	0	0	0	0	0	0
f3) Proyectos Productivos y Acciones de Fomento	0	0	0	0	0	0
G. Inversiones Financieras y Otras Provisiones (G=g1+g2+g3+g4+g5+g6+g7)	0	0	0	0	0	0
g1) Inversiones Para el Fomento de Actividades Productivas	0	0	0	0	0	0
g2) Acciones y Participaciones de Capital	0	0	0	0	0	0
g3) Compra de Títulos y Valores	0	0	0	0	0	0
g4) Concesión de Préstamos	0	0	0	0	0	0
g5) Inversiones en Fideicomisos, Mandatos y Otros Análogos	0	0	0	0	0	0
Fideicomiso de Desastres Naturales (Informativo)	0	0	0	0	0	0
g6) Otras Inversiones Financieras	0	0	0	0	0	0
g7) Provisiones para Contingencias y Otras Erogaciones Especiales	0	0	0	0	0	0
H. Participaciones y Aportaciones (H=h1+h2+h3)	0	0	0	0	0	0
h1) Participaciones	0	0	0	0	0	0
h2) Aportaciones	0	0	0	0	0	0
h3) Convenios	0	0	0	0	0	0
I. Deuda Pública (I=i1+i2+i3+i4+i5+i6+i7)	0	1299479.34	1299479.34	49449.88	0	1250029.46
i1) Amortización de la Deuda Pública	0	0	0	0	0	0
i2) Intereses de la Deuda Pública	0	0	0	0	0	0
i3) Comisiones de la Deuda Pública	0	0	0	0	0	0
i4) Gastos de la Deuda Pública	0	0	0	0	0	0
i5) Costo por Coberturas	0	0	0	0	0	0
i6) Apoyos Financieros	0	0	0	0	0	0
i7) Adeudos de Ejercicios Fiscales Anteriores (ADEFAS)	0	1299479.34	1299479.34	49449.88	0	1250029.46

Concepto	Egresos					Subejercicio
	Aprobado	Ampliaciones/ (Reducciones)	Modificado	Devengado	Pagado	
II. Gasto Etiquetado (II=A+B+C+D+E+F+G+H+I)	29343600	4945804.83	34289404.83	10967721.51	1731604.54	23321683.32
A. Servicios Personales (A=a1+a2+a3+a4+a5+a6+a7)	0	0	0	0	0	0
a1) Remuneraciones al Personal de Carácter Permanente	0	0	0	0	0	0
a2) Remuneraciones al Personal de Carácter Transitorio	0	0	0	0	0	0
a3) Remuneraciones Adicionales y Especiales	0	0	0	0	0	0
a4) Seguridad Social	0	0	0	0	0	0
a5) Otras Prestaciones Sociales y Económicas	0	0	0	0	0	0
a6) Previsiones	0	0	0	0	0	0
a7) Pago de Estímulos a Servidores Públicos	0	0	0	0	0	0
B. Materiales y Suministros (B=b1+b2+b3+b4+b5+b6+b7+b8+b9)	0	0	0	0	0	0
b1) Materiales de Administración, Emisión de Documentos y Artículos Oficiales	0	0	0	0	0	0
b2) Alimentos y Utensilios	0	0	0	0	0	0
b3) Materias Primas y Materiales de Producción y Comercialización	0	0	0	0	0	0
b4) Materiales y Artículos de Construcción y de Reparación	0	0	0	0	0	0
b5) Productos Químicos, Farmacéuticos y de Laboratorio	0	0	0	0	0	0
b6) Combustibles, Lubricantes y Aditivos	0	0	0	0	0	0
b7) Vestuario, Blancos, Prendas de Protección y Artículos Deportivos	0	0	0	0	0	0
b8) Materiales y Suministros Para Seguridad	0	0	0	0	0	0
b9) Herramientas, Refacciones y Accesorios Menores	0	0	0	0	0	0
C. Servicios Generales (C=c1+c2+c3+c4+c5+c6+c7+c8+c9)	0	0	0	0	0	0
c1) Servicios Básicos	0	0	0	0	0	0
c2) Servicios de Arrendamiento	0	0	0	0	0	0
c3) Servicios Profesionales, Científicos, Técnicos y Otros Servicios	0	0	0	0	0	0
c4) Servicios Financieros, Bancarios y Comerciales	0	0	0	0	0	0
c5) Servicios de Instalación, Reparación, Mantenimiento y Conservación	0	0	0	0	0	0
c6) Servicios de Comunicación Social y Publicidad	0	0	0	0	0	0
c7) Servicios de Traslado y Viáticos	0	0	0	0	0	0
c8) Servicios Oficiales	0	0	0	0	0	0
c9) Otros Servicios Generales	0	0	0	0	0	0
D. Transferencias, Asignaciones, Subsidios y Otras Ayudas (D=d1+d2+d3+d4+d5+d6+d7)	29343600	0	29343600	7290929.37	1731604.54	22052670.63
d1) Transferencias Internas y Asignaciones al Sector Público	29343600	0	29343600	7290929.37	1731604.54	22052670.63
d2) Transferencias al Resto del Sector Público	0	0	0	0	0	0
d3) Subsidios y Subvenciones	0	0	0	0	0	0
d4) Ayudas Sociales	0	0	0	0	0	0
d5) Pensiones y Jubilaciones	0	0	0	0	0	0
d6) Transferencias a Fideicomisos, Mandatos y Otros Análogos	0	0	0	0	0	0
d7) Transferencias a la Seguridad Social	0	0	0	0	0	0
d8) Donativos	0	0	0	0	0	0
d9) Transferencias al Exterior	0	0	0	0	0	0
E. Bienes Muebles, Inmuebles e Intangibles (E=e1+e2+e3+e4+e5+e6+e7+e8+e9)	0	0	0	0	0	0
e1) Mobiliario y Equipo de Administración	0	0	0	0	0	0
e2) Mobiliario y Equipo Educativo y Recreativo	0	0	0	0	0	0
e3) Equipo e Instrumental Médico y de Laboratorio	0	0	0	0	0	0
e4) Vehículos y Equipo de Transporte	0	0	0	0	0	0
e5) Equipo de Defensa y Seguridad	0	0	0	0	0	0
e6) Maquinaria, Otros Equipos y Herramientas	0	0	0	0	0	0
e7) Activos Biológicos	0	0	0	0	0	0
e8) Bienes Inmuebles	0	0	0	0	0	0
e9) Activos Intangibles	0	0	0	0	0	0
F. Inversión Pública (F=f1+f2+f3)	0	0	0	0	0	0
f1) Obra Pública en Bienes de Dominio Público	0	0	0	0	0	0
f2) Obra Pública en Bienes Propios	0	0	0	0	0	0
f3) Proyectos Productivos y Acciones de Fomento	0	0	0	0	0	0
G. Inversiones Financieras y Otras Provisiones (G=g1+g2+g3+g4+g5+g6+g7)	0	0	0	0	0	0
g1) Inversiones Para el Fomento de Actividades Productivas	0	0	0	0	0	0
g2) Acciones y Participaciones de Capital	0	0	0	0	0	0
g3) Compra de Títulos y Valores	0	0	0	0	0	0
g4) Concesión de Préstamos	0	0	0	0	0	0
g5) Inversiones en Fideicomisos, Mandatos y Otros Análogos	0	0	0	0	0	0
Fideicomiso de Desastres Naturales (Informativo)	0	0	0	0	0	0
g6) Otras Inversiones Financieras	0	0	0	0	0	0
g7) Provisiones para Contingencias y Otras Erogaciones Especiales	0	0	0	0	0	0
H. Participaciones y Aportaciones (H=h1+h2+h3)	0	0	0	0	0	0
h1) Participaciones	0	0	0	0	0	0
h2) Aportaciones	0	0	0	0	0	0
h3) Convenios	0	0	0	0	0	0
I. Deuda Pública (I=i1+i2+i3+i4+i5+i6+i7)	0	4945804.83	4945804.83	3676792.14	0	1269012.69
i1) Amortización de la Deuda Pública	0	0	0	0	0	0
i2) Intereses de la Deuda Pública	0	0	0	0	0	0
i3) Comisiones de la Deuda Pública	0	0	0	0	0	0
i4) Gastos de la Deuda Pública	0	0	0	0	0	0
i5) Costo por Coberturas	0	0	0	0	0	0
i6) Apoyos Financieros	0	0	0	0	0	0
i7) Adeudos de Ejercicios Fiscales Anteriores (ADEFAS)	0	4945804.83	4945804.83	3676792.14	0	1269012.69
III. Total de Egresos (III = I + II)	62055398.69	6217744.32	68273143.01	27492036.95	9095706.53	40781106.06

TELEBACHILLERATO COMUNITARIO DEL ESTADO DE OAXACA
Estado Analítico del Ejercicio del Presupuesto de Egresos Detallado - LDF
Clasificación Administrativa
Del 30 de junio 2021 al 31 de diciembre de 2020
(PESOS)

Concepto	Egresos					Subejercicio
	Aprobado	Ampliaciones/ (Reducciones)	Modificado	Devengado	Pagado	
I. Gasto No Etiquetado (I=A+B+C+D+E+F+G+H)	32711798.69	1271939.49	33983738.18	16524315.44	7364101.99	17459422.74
Telebachillerato Comunitario del Estado de Oaxaca	32711798.69	1271939.49	33983738.18	16524315.44	7364101.99	17459422.74
						0
						0
						0
						0
						0
						0
						0
						0
II. Gasto Etiquetado (II=A+B+C+D+E+F+G+H)	29343600	4945804.83	34289404.83	10967721.51	1731604.54	23321683.32
Telebachillerato Comunitario del Estado de Oaxaca	29343600	4945804.83	34289404.83	10967721.51	1731604.54	23321683.32
						0
						0
						0
						0
						0
						0
						0
III. Total de Egresos (III = I + II)	62055398.69	6217744.32	68273143.01	27492036.95	9095706.53	40781106.06

TELEBACHILLERATO COMUNITARIO DEL ESTADO DE OAXACA
Estado Analítico del Ejercicio del Presupuesto de Egresos Detallado - LDF
Clasificación Funcional (Finalidad y Función)
Del 30 de junio 2021 al 31 de diciembre de 2020
(PESOS)

Concepto	Egresos					Subejercicio
	Aprobado	Ampliaciones/ (Reducciones)	Modificado	Devengado	Pagado	
I. Gasto No Etiquetado (I=A+B+C+D)	32711798.69	1271939.49	33983738.18	16524315.44	7364101.99	17459422.74
A. Gobierno (A=a1+a2+a3+a4+a5+a6+a7+a8)	0	0	0	0	0	0
a1) Legislación	0	0	0	0	0	0
a2) Justicia	0	0	0	0	0	0
a3) Coordinación de la Política de Gobierno	0	0	0	0	0	0
a4) Relaciones Exteriores	0	0	0	0	0	0
a5) Asuntos Financieros y Hacendarios	0	0	0	0	0	0
a6) Seguridad Nacional	0	0	0	0	0	0
a7) Asuntos de Orden Público y de Seguridad Interior	0	0	0	0	0	0
a8) Otros Servicios Generales	0	0	0	0	0	0
B. Desarrollo Social (B=b1+b2+b3+b4+b5+b6+b7)	32711798.69	1271939.49	33983738.18	16524315.44	7364101.99	17459422.74
b1) Protección Ambiental	0	0	0	0	0	0
b2) Vivienda y Servicios a la Comunidad	0	0	0	0	0	0
b3) Salud	0	0	0	0	0	0
b4) Recreación, Cultura y Otras Manifestaciones Sociales	0	0	0	0	0	0
b5) Educación	32711798.69	1271939.49	33983738.18	16524315.44	7364101.99	17459422.74
b6) Protección Social	0	0	0	0	0	0
b7) Otros Asuntos Sociales	0	0	0	0	0	0
C. Desarrollo Económico (C=c1+c2+c3+c4+c5+c6+c7+c8+c9)	0	0	0	0	0	0
c1) Asuntos Económicos, Comerciales y Laborales en General	0	0	0	0	0	0
c2) Agropecuaria, Silvicultura, Pesca y Caza	0	0	0	0	0	0
c3) Combustibles y Energía	0	0	0	0	0	0
c4) Minería, Manufacturas y Construcción	0	0	0	0	0	0
c5) Transporte	0	0	0	0	0	0
c6) Comunicaciones	0	0	0	0	0	0
c7) Turismo	0	0	0	0	0	0
c8) Ciencia, Tecnología e Innovación	0	0	0	0	0	0
c9) Otras Industrias y Otros Asuntos Económicos	0	0	0	0	0	0
D. Otras No Clasificadas en Funciones Anteriores (D=d1+d2+d3+d4)	0	0	0	0	0	0
d1) Transacciones de la Deuda Pública / Costo Financiero de la Deuda	0	0	0	0	0	0
d2) Transferencias, Participaciones y Aportaciones Entre Diferentes Niveles y Órdenes de Gobierno	0	0	0	0	0	0
d3) Saneamiento del Sistema Financiero	0	0	0	0	0	0
d4) Adeudos de Ejercicios Fiscales Anteriores	0	0	0	0	0	0
II: Gasto Etiquetado (II=A+B+C+D)	29343600	4945804.83	34289404.83	10967721.51	1731604.54	23321683.32
A. Gobierno (A=a1+a2+a3+a4+a5+a6+a7+a8)	0	0	0	0	0	0
a1) Legislación	0	0	0	0	0	0
a2) Justicia	0	0	0	0	0	0
a3) Coordinación de la Política de Gobierno	0	0	0	0	0	0
a4) Relaciones Exteriores	0	0	0	0	0	0
a5) Asuntos Financieros y Hacendarios	0	0	0	0	0	0
a6) Seguridad Nacional	0	0	0	0	0	0
a7) Asuntos de Orden Público y de Seguridad Interior	0	0	0	0	0	0
a8) Otros Servicios Generales	0	0	0	0	0	0
B. Desarrollo Social (B=b1+b2+b3+b4+b5+b6+b7)	29343600	4945804.83	34289404.83	10967721.51	1731604.54	23321683.32
b1) Protección Ambiental	0	0	0	0	0	0
b2) Vivienda y Servicios a la Comunidad	0	0	0	0	0	0
b3) Salud	0	0	0	0	0	0
b4) Recreación, Cultura y Otras Manifestaciones Sociales	0	0	0	0	0	0
b5) Educación	29343600	4945804.83	34289404.83	10967721.51	1731604.54	23321683.32
b6) Protección Social	0	0	0	0	0	0
b7) Otros Asuntos Sociales	0	0	0	0	0	0
C. Desarrollo Económico (C=c1+c2+c3+c4+c5+c6+c7+c8+c9)	0	0	0	0	0	0
c1) Asuntos Económicos, Comerciales y Laborales en General	0	0	0	0	0	0
c2) Agropecuaria, Silvicultura, Pesca y Caza	0	0	0	0	0	0
c3) Combustibles y Energía	0	0	0	0	0	0
c4) Minería, Manufacturas y Construcción	0	0	0	0	0	0
c5) Transporte	0	0	0	0	0	0
c6) Comunicaciones	0	0	0	0	0	0
c7) Turismo	0	0	0	0	0	0
c8) Ciencia, Tecnología e Innovación	0	0	0	0	0	0
c9) Otras Industrias y Otros Asuntos Económicos	0	0	0	0	0	0
D. Otras No Clasificadas en Funciones Anteriores (D=d1+d2+d3+d4)	0	0	0	0	0	0
d1) Transacciones de la Deuda Pública / Costo Financiero de la Deuda	0	0	0	0	0	0
d2) Transferencias, Participaciones y Aportaciones Entre Diferentes Niveles y Órdenes de Gobierno	0	0	0	0	0	0
d3) Saneamiento del Sistema Financiero	0	0	0	0	0	0
d4) Adeudos de Ejercicios Fiscales Anteriores	0	0	0	0	0	0
III. Total de Egresos (III = I + II)	62055398.69	6217744.32	68273143.01	27492036.95	9095706.53	40781106.06

TELEBACHILLERATO COMUNITARIO DEL ESTADO DE OAXACA

Estado Analítico del Ejercicio del Presupuesto de Egresos Detallado - LDF

Clasificación de Servicios Personales por Categoría

Del 30 de junio 2021 al 31 de diciembre de 2020

(PESOS)

Concepto	Egresos					Subejercicio
	Aprobado	Ampliaciones/ (Reducciones)	Modificado	Devengado	Pagado	
I. Gasto No Etiquetado (I=A+B+C+D+E+F)	30510704.85	0	30510704.85	15954996.44	6898821.92	14555708.41
A. Personal Administrativo	0	0	0	0	0	0
B. Magisterio	30510704.85	0	30510704.85	15954996.44	6898821.92	14555708.41
C. Servicios de Salud (C=c1+c2)	0	0	0	0	0	0
c1) Personal Administrativo	0	0	0	0	0	0
c2) Personal Médico, paramédico y afín	0	0	0	0	0	0
D. Seguridad Pública	0	0	0	0	0	0
E. Gastos asociados a la implementación de nuevas leyes federales o reformas a las mismas (E=e1+e2)	0	0	0	0	0	0
e1) Nombre del Programa o Ley 1	0	0	0	0	0	0
e2) Nombre del Programa o Ley 2	0	0	0	0	0	0
F. Sentencias laborales definitivas	0	0	0	0	0	0
II. Gasto Etiquetado (I=A+B+C+D+E+F)	28601100	0	28601100	7290929.37	1731604.54	21310170.63
A. Personal Administrativo	0	0	0	0	0	0
B. Magisterio	28601100	0	28601100	7290929.37	1731604.54	21310170.63
C. Servicios de Salud (C=c1+c2)	0	0	0	0	0	0
c1) Personal Administrativo	0	0	0	0	0	0
c2) Personal Médico, paramédico y afín	0	0	0	0	0	0
D. Seguridad Pública	0	0	0	0	0	0
E. Gastos asociados a la implementación de nuevas leyes federales o reformas a las mismas (E=e1+e2)	0	0	0	0	0	0
e1) Nombre del Programa o Ley 1	0	0	0	0	0	0
e2) Nombre del Programa o Ley 2	0	0	0	0	0	0
F. Sentencias laborales definitivas	0	0	0	0	0	0
III. Total de Gasto en Servicios Personales (III = I + II)	59111804.85	0	59111804.85	23245925.81	8630426.46	35865879.04

TELEBACHILLERATO COMUNITARIO DEL ESTADO DE OAXACA					
Informe sobre Estudios Actuariales - LDF					
	Pensiones y jubilaciones	Salud	Riesgos de trabajo	Invalidez y vida	Otras prestaciones sociales
<p>Tipo de Sistema Prestación laboral o Fondo general para trabajadores del estado o municipio Beneficio definido, Contribución definida o Mixto</p> <p>Población afiliada Activos Edad máxima Edad mínima Edad promedio Pensionados y Jubilados Edad máxima Edad mínima Edad promedio Beneficiarios Promedio de años de servicio (trabajadores activos) Aportación individual al plan de pensión como % del salario Aportación del ente público al plan de pensión como % del salario Crecimiento esperado de los pensionados y jubilados (como %) Crecimiento esperado de los activos (como %) Edad de Jubilación o Pensión Esperanza de vida</p> <p>Ingresos del Fondo Ingresos Anuales al Fondo de Pensiones</p> <p>Nómina anual Activos Pensionados y Jubilados Beneficiarios de Pensionados y Jubilados</p> <p>Monto mensual por pensión Máximo Mínimo Promedio</p> <p>Monto de la reserva</p> <p>Valor presente de las obligaciones Pensiones y Jubilaciones en curso de pago Generación actual Generaciones futuras</p> <p>Valor presente de las contribuciones asociadas a los años futuros de cotización X% Generación actual Generaciones futuras</p> <p>Valor presente de aportaciones Generación actual Generaciones futuras Otros Ingresos</p> <p>Déficit/superávit actuarial Generación actual Generaciones futuras</p> <p>Periodo de suficiencia Año de descapitalización Tasa de rendimiento</p> <p>Estudio actuarial Año de elaboración del estudio actuarial Empresa que elaboró el estudio actuarial</p>					