PROGRAMA DE ORDENAMIENTO DE LA ZONA METROPOLITANA DE OAXACA

OAXACA GOBIERNO DEL ESTADO · INFRAESTRUCTURAS SECRETARÍA DE INFRAESTRUCTURAS Y COMUNICACIONES · INFONAVIT

D-01b APTITUD CONSERVACIÓN ECOLÓGICA

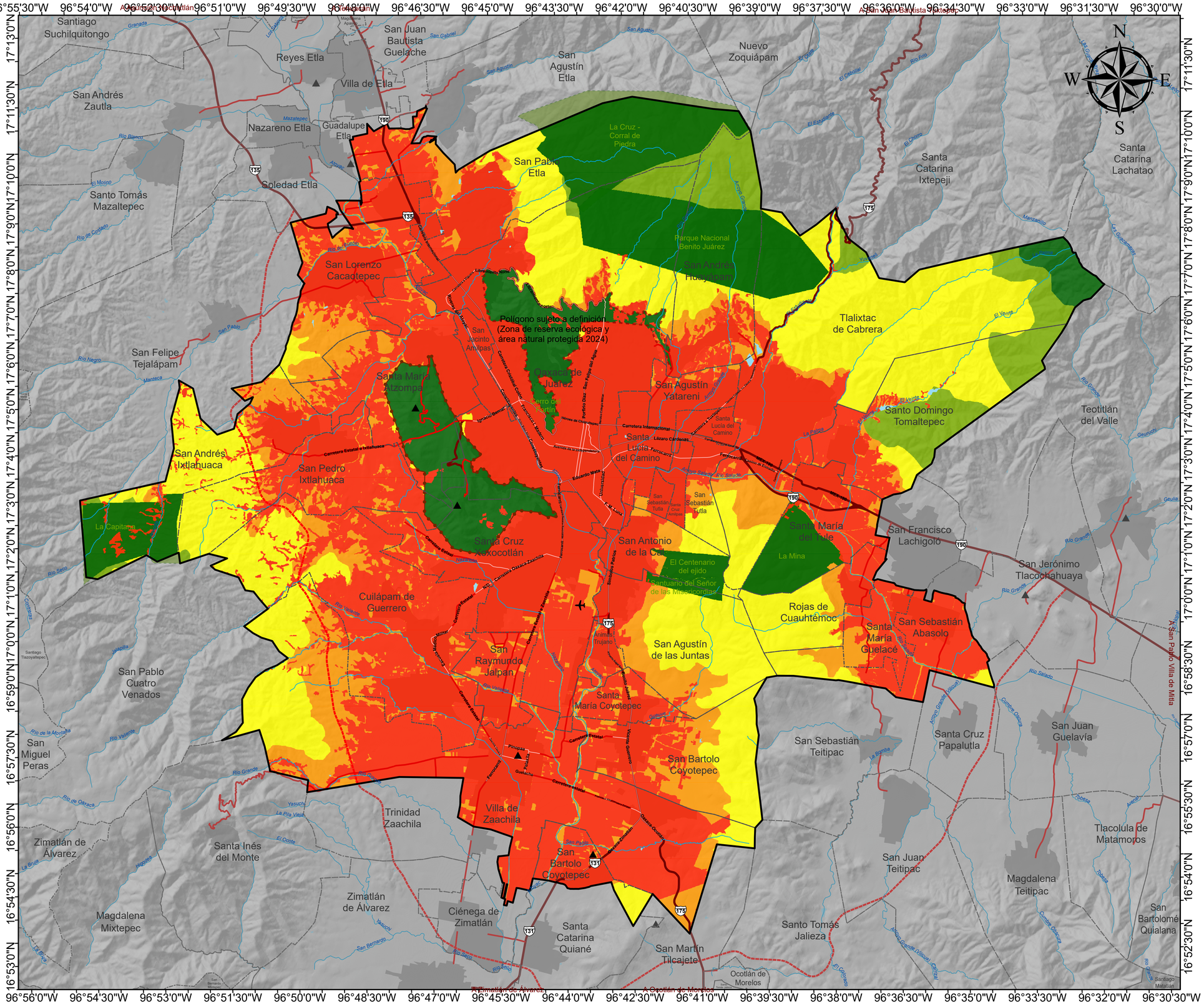

SIMBOLOGÍA BASE

Medio Fisíco Transformado
- Zona Metropolitana de Oaxaca
- Límite municipal
- Localidades

Infraestructura víal
- Autopista regional
- Carretera
- Primaria
- Secundaria
- Corredor Binnizá (Proyecto)
- Aeropuerto

Patrimonio
- Zona Arqueológica
- Polígono de protección ZA Monte Albán

Medio Fisico Natural
- Áreas Naturales Protegidas Federales
- Áreas Naturales Protegidas Estatales
- Área Destinada Voluntariamente a la Conservación
- Corrientes de agua
- Cuerpos de agua
- Polígono sujeto a definición (Zona de reserva ecológica y área natural protegida)

SIMBOLOGÍA TEMÁTICA

Aptitud conservación ecológica
- Muy alta
- Alta
- Media
- Baja
- Muy baja

FUENTES

- INEGI. Datos vectoriales del Marco Geoestadístico, 2023
- INEGI. Conjunto de datos vectoriales de información topográfica escala 1:50,000, 2022
- CONANP. Áreas Naturales Protegidas Federales de México, septiembre 2023
- CONANP. Áreas Naturales Protegidas Estatales, Municipales, Ejidales, Comunitarias y Privadas de México 2020
- INEGI. Continuo de Elevaciones Mexicano (CEM), 2023

LOCALIZACIÓN

FIRMAS

SRC: Mexico_ITRF2008_LCC
EPSG: 6372
DATUM: D_Mexico_ITRF2008_LCC

Escala: 1:70,000

0 0.5 1 2 3 4 Kilómetros