

ING. SALOMÓN JARA CRUZ
GOBERNADOR CONSTITUCIONAL DEL ESTADO DE OAXACA
ARQ. CARLOS VICHIDO HERNANDEZ
SECRETARIO DE INFRAESTRUCTURAS Y COMUNICACIONES
ING. LUIS EDUARDO VELASCO LUNA
SUB SECRETARIO DE OBRAS PUBLICAS

DIRECCIÓN DE ESTUDIOS Y PROYECTOS

ARQ. EDITH LOURDES CHINCOYA GARCÍA
DIRECTORA DE ESTUDIOS Y PROYECTOS

SELO DE APROBACIÓN
DIRECCIÓN DE ESTUDIOS Y PROYECTOS

ARQ. LUIS ALBERTO GONZÁLEZ CRUZ
JEFE DEL DEPARTAMENTO DE ESTUDIOS

NOMBRE DE LA OBRA:

CONSTRUCCION DE CASA DE DIA PARA ADULTOS
MAYORES EN LA LOCALIDAD DE GUADALUPE ETLA EN
EL MUNICIPIO DE GUADALUPE ETLA

UBICACION:
MUNICIPIO: GUADALUPE ETLA
LOCALIDAD: GUADALUPE ETLA
REGION: VALLES CENTRALES

DATOS DE TECNICO RESPONSABLE:

INSERTE DATO
DIRECTOR RESPONSABLE DE OBRA
A-0000

INSERTE DATO
PROYECTISTA
CED. PROF. 0000000

TIPO DE PLANO:

PLANO ARQUITECTONICO

FECHA:
2025
ESCALA:
EL QUE SE INDICA
ACOTACIÓN:
METROS

CLAVE DE PLANO:
ARQ-PL-04
No. PLANO:
04 de 19

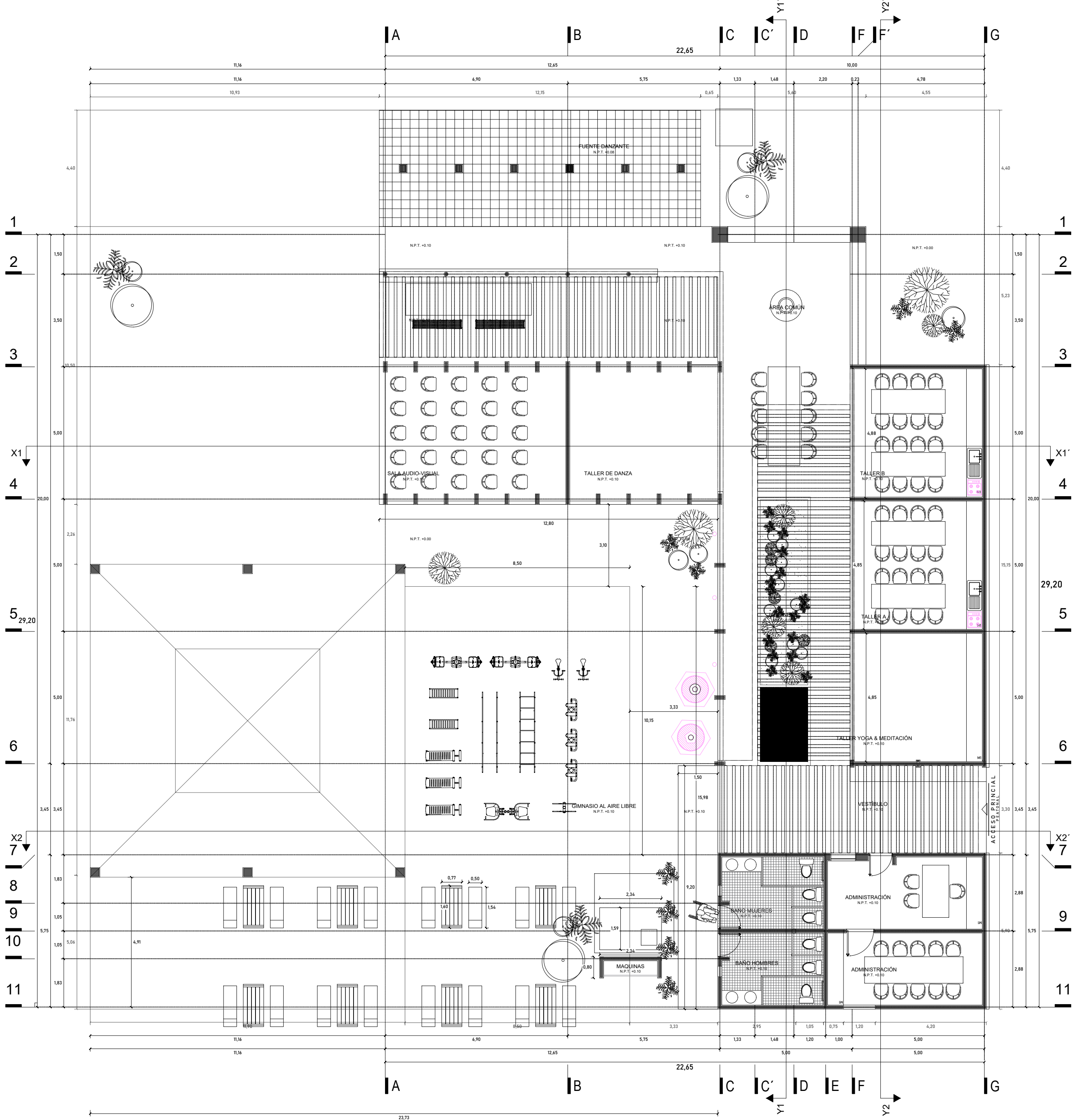

CDAM
CASA DE DÍA PARA ADULTOS MAYORES

PLANTA ARQUITECTÓNICA BAJA.

ESCALA 1:100

GEOLOCALIZACIÓN: 17°10'22"N 96°48'44"W

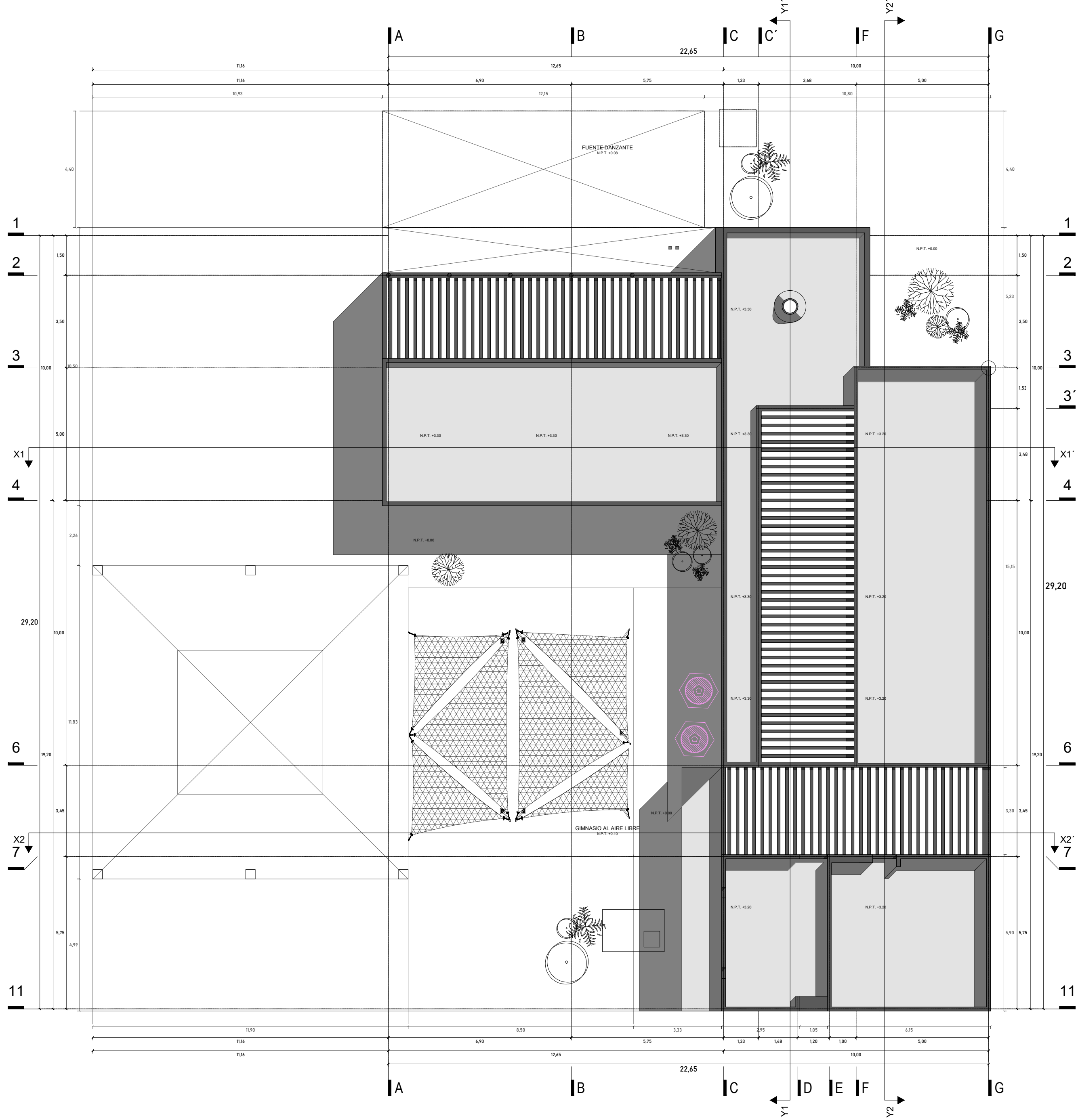

CDAM
CASA DE DÍA PARA ADULTOS MAYORES

PLANTA ARQUITECTÓNICA DECONJUNTO.

ESCALA 1:100

GEOLOCALIZACIÓN: 17°10'22"N 96°48'44"W