

PLANTA DE CIMENTACIÓN - CANCHA DE FÚTBOL 7  
ESC. 1:100

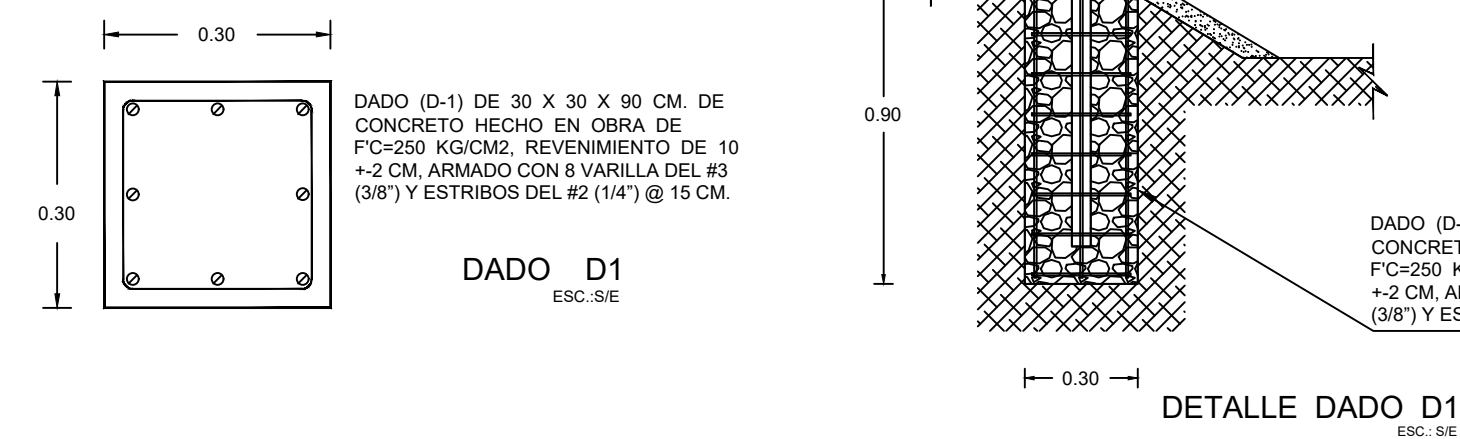

DETALLE DADO D1  
ESC.: S/E

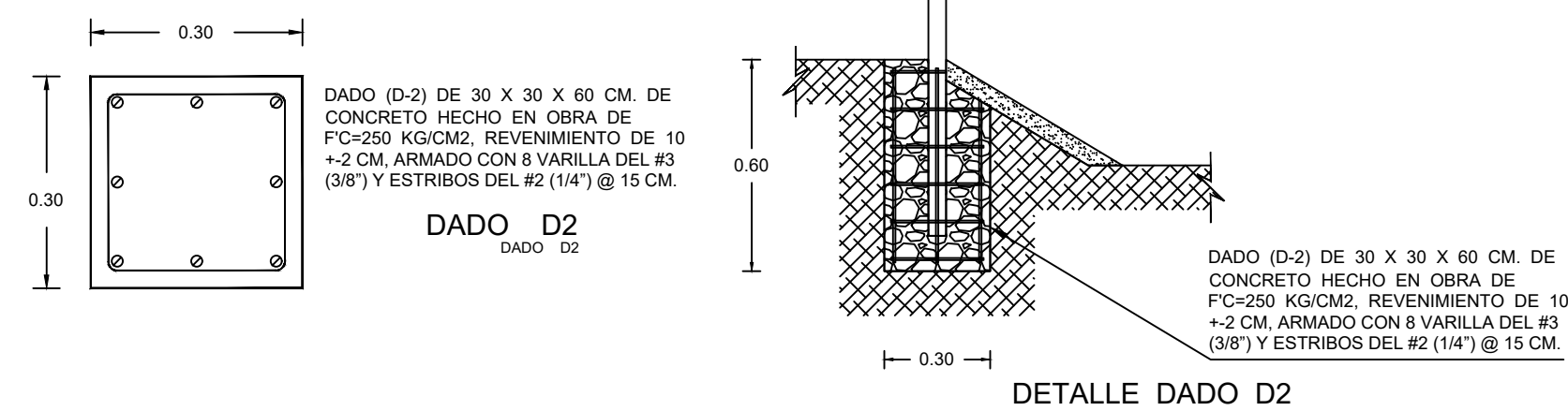

DETALLE DADO D2  
ESC.: S/E

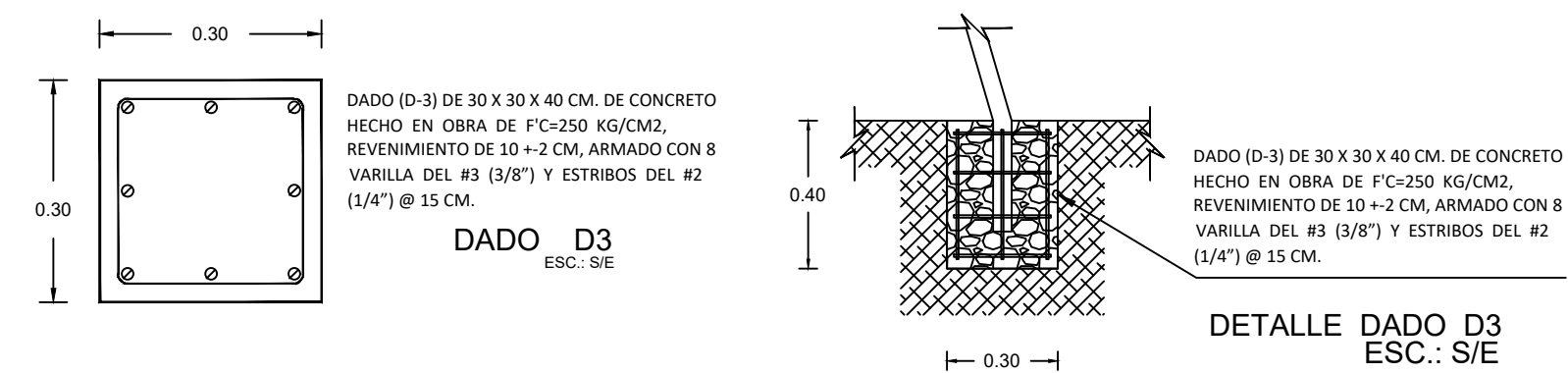

DETALLE DADO D3  
ESC.: S/E

DETALLE CADENA Y MURO  
ESC.: S/E

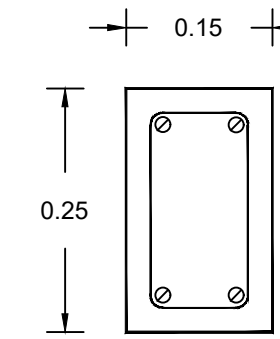

CADENA PERIMETRAL EN CANCHA DE FÚTBOL DE 15 CM X 25 CM DE CONCRETO F'C= 250 KG/CM2 HECHO EN OBRA, REVENIMIENTO DE 10 +2 CM, ARMADA CON 4 VARILLAS DEL #3 ( 3/8") Y ESTRIBOS DEL #2 ( 1/4") @ 15 CM.

CADENA CD  
ESC.: S/E

CADENA PERIMETRAL EN CANCHA DE FÚTBOL DE 15 CM X 25 CM DE CONCRETO F'C= 250 KG/CM2 HECHO EN OBRA, REVENIMIENTO DE 10 +2 CM, ARMADA CON 4 VARILLAS DEL #3 ( 3/8") Y ESTRIBOS DEL #2 ( 1/4") @ 15 CM.

MURO DE ENRRADE DE 14 CM. DE BLOCK DE CONCRETO DE 10 X 14 X 28 CM. ASENTADO CON MEZCLA CEMENTO ARENA 1:5, ACABADO COMÚN.

PLANTILLA DE 5 CM, DE ESPESOR DE CONCRETO HECHO EN OBRA DE F'C=100 KG/CM2.

DIRECCIÓN DE ESTUDIOS Y PROYECTOS

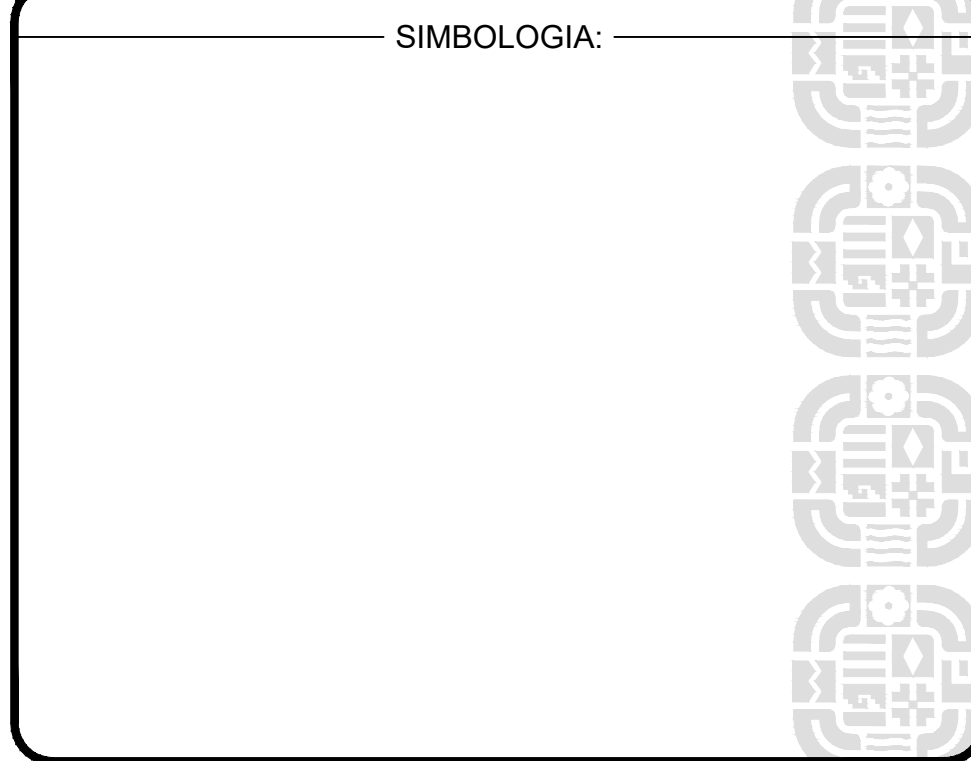
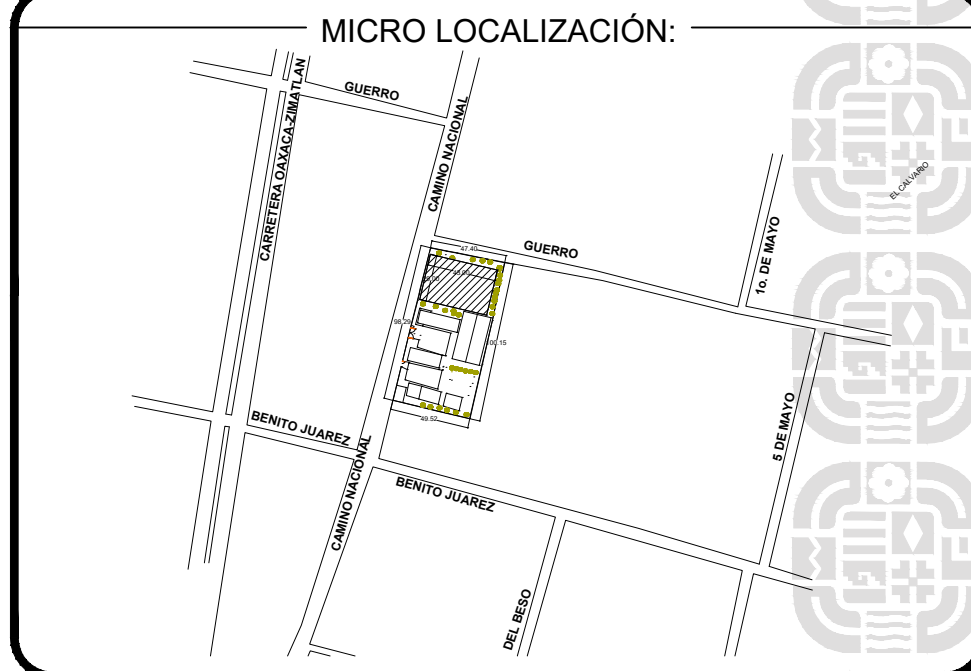
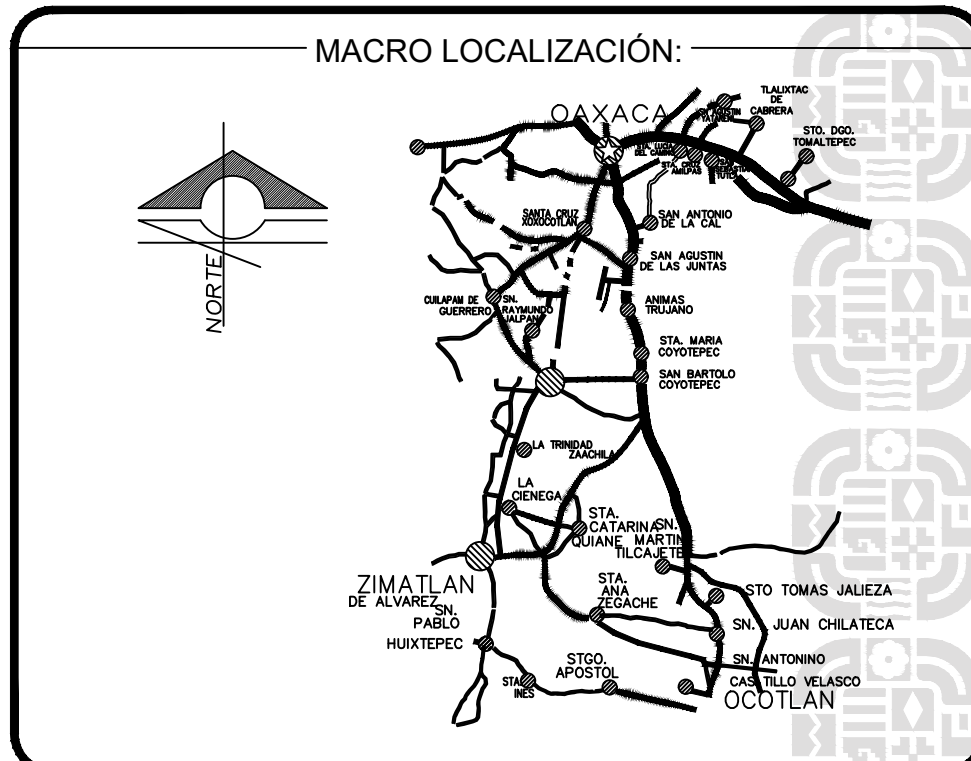
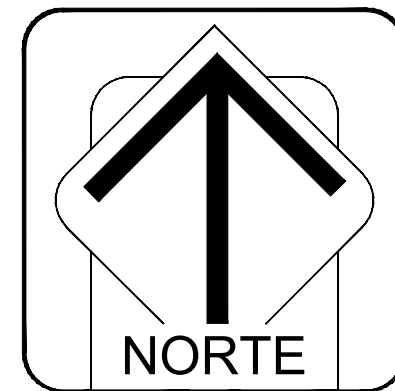

INFRAESTRUCTURAS  
SECRETARÍA DE INFRAESTRUCTURAS Y COMUNICACIONES

ING. SALOMÓN JARA CRUZ  
GOBERNADOR CONSTITUCIONAL DEL ESTADO DE OAXACA  
ARQ. CARLOS VICHIDO HERNANDEZ  
SECRETARIO DE INFRAESTRUCTURAS Y COMUNICACIONES  
ING. LUIS EDUARDO VELASCO LUNA  
SUB SECRETARIO DE OBRAS PUBLICAS

DIRECCIÓN DE ESTUDIOS Y PROYECTOS  
ARG. EDITH LOURDES CHINCOYA GARCIA  
DIRECTORA DE ESTUDIOS Y PROYECTOS  
ARG. LUIS ALBERTO GONZALEZ CRUZ  
JEFE DEL DEPARTAMENTO DE ESTUDIOS

NOMBRE DE LA OBRA:  
CONSTRUCCION DE CANCHA DE FUTBOL 7 EN LA ESCUELA TELESECUNDARIA CLAVE 20DTV0033A DE LA LOCALIDAD DE LA CIÉNEGA DE ZIMATLÁN, DEL MUNICIPIO DE LA CIÉNEGA DE ZIMATLÁN

UBICACION:  
MUNICIPIO: CIENEGA ZIMATLAN  
LOCALIDAD: CIENEGA ZIMATLAN  
DISTRITO: ZIMATLAN  
REGION: VALLES CENTRALES

DATOS DE TECNICO RESPONSABLE:  
INSERTE DATO  
DIRECTOR RESPONSABLE DE OBRA  
A-0000  
INSERTE DATO  
PROYECTISTA  
CED. PROF. 0000000

TIPO DE PLANO:  
PLANTA ESTRUCTURAL

FECHA:  
2025  
ESCALA:  
EL QUE SE INDICA  
ACOTACIÓN:  
METROS  
CLAVE DE PLANO:  
AA-EST-01  
No. PLANO:  
04 de 05