

PLANTA ESTRUCTURAL BAJA-ESTACIONAMIENTO  
ARQUITECTÓNICA ESC: 1:100

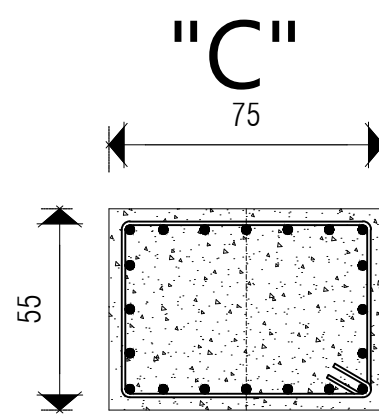

16 vars # 8  
est. # 3 @ 10-20-10cm  
ARMADO DE COLUMNA RECTANGULAR  
PLANTA  
f'c= 250 kg/cm2 Rec. 3cm Escala 1:10

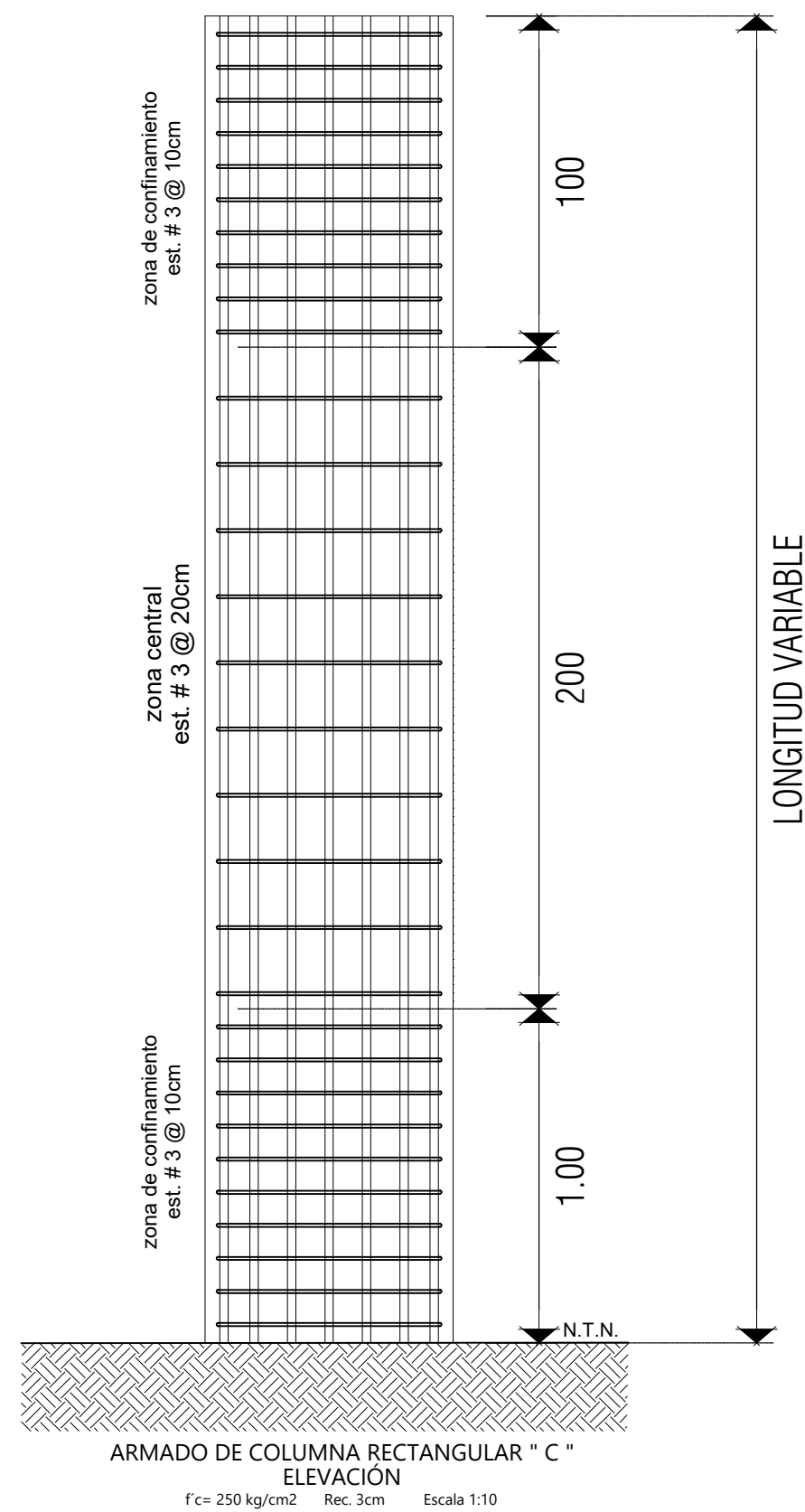

ARMADO DE COLUMNA RECTANGULAR "C"  
ELEVACIÓN  
f'c= 250 kg/cm2 Rec. 3cm Escala 1:10

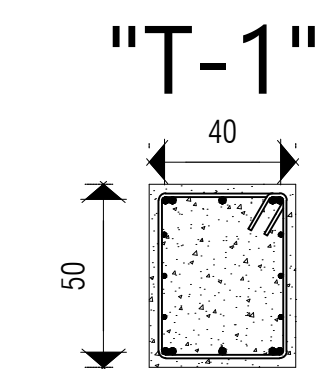

est. # 3 @ 9-18-9 cm  
ARMADO DE TRABE RECTANGULAR  
PLANTA  
f'c= 250 kg/cm2 Rec. 2.5 cm Escala 1:10

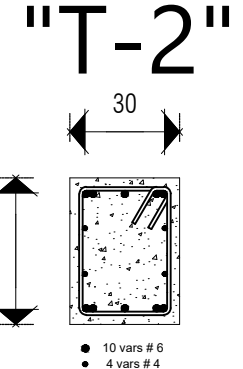

est. # 3 @ 7-14-7 cm  
ARMADO DE TRABE RECTANGULAR  
PLANTA  
f'c= 250 kg/cm2 Rec. 2.5 cm Escala 1:10

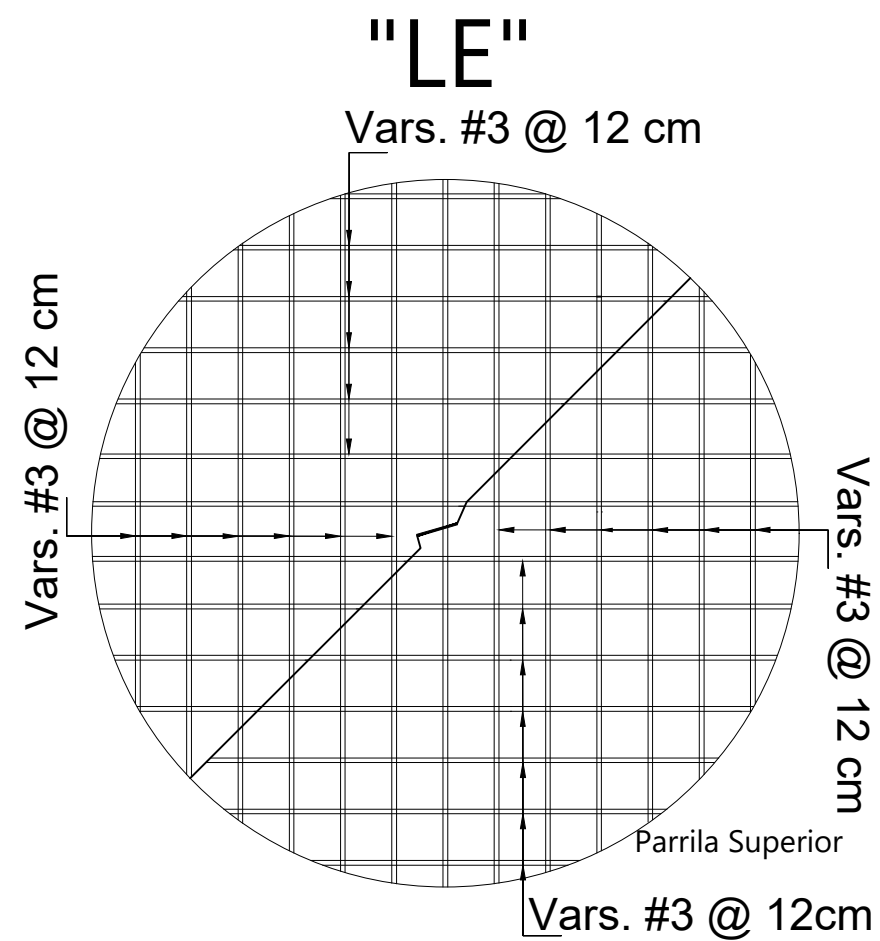

Detalle de Losa de Entrepiso  
Doble Parrilla, 16 cms de espesor  
Escala: S/E

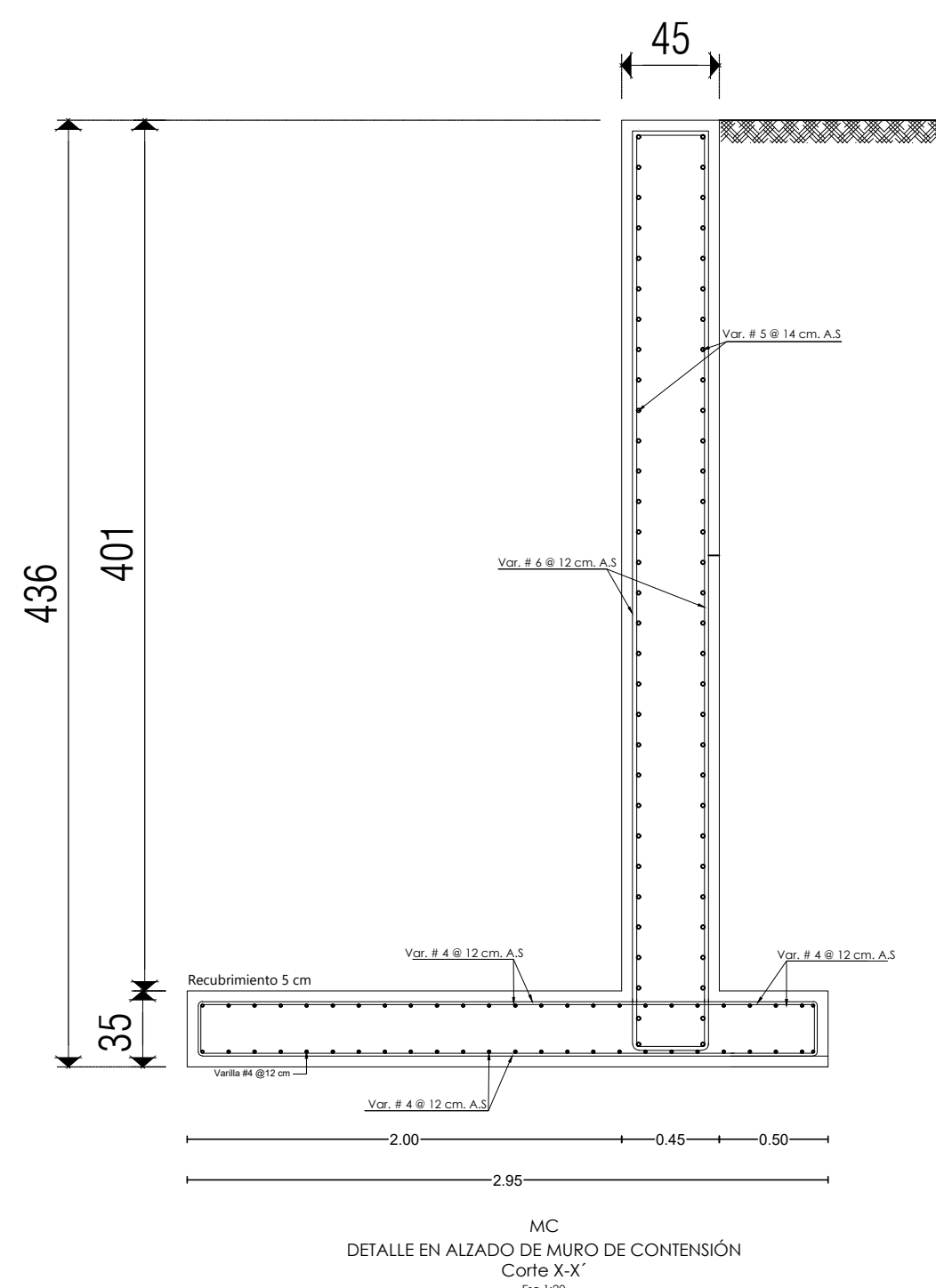

MC  
DETALLE EN ALZADO DE MURO DE CONTENCIÓN  
Corte X-X'  
Escala: S/E

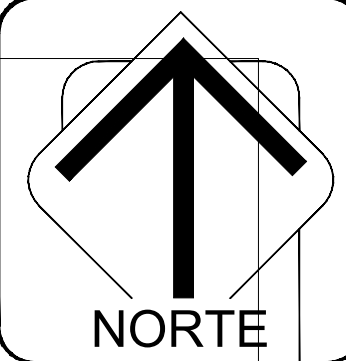

MACRO LOCALIZACIÓN:

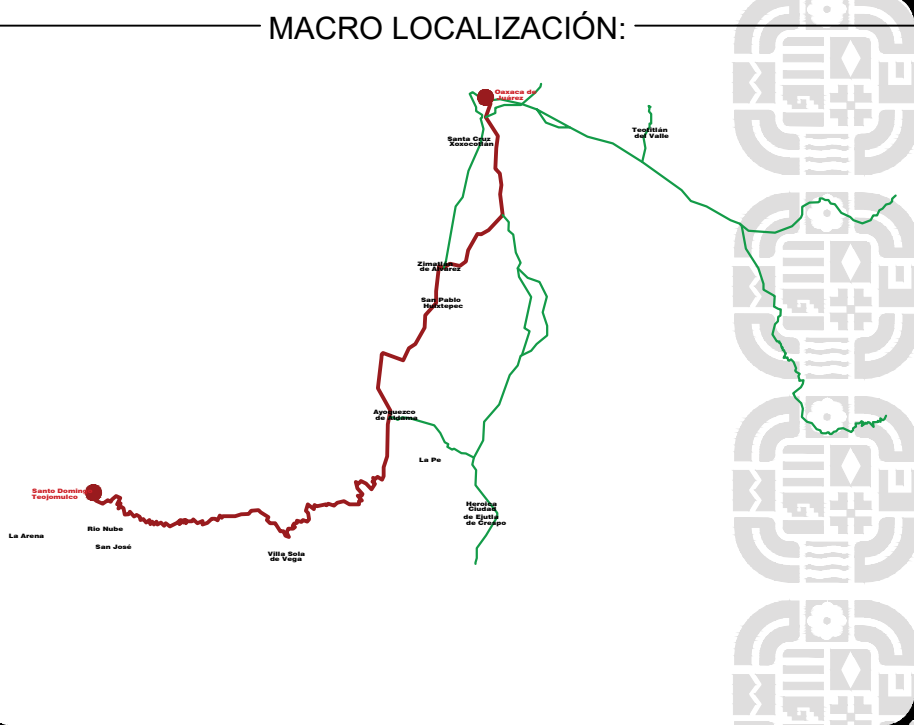

MICRO LOCALIZACIÓN:

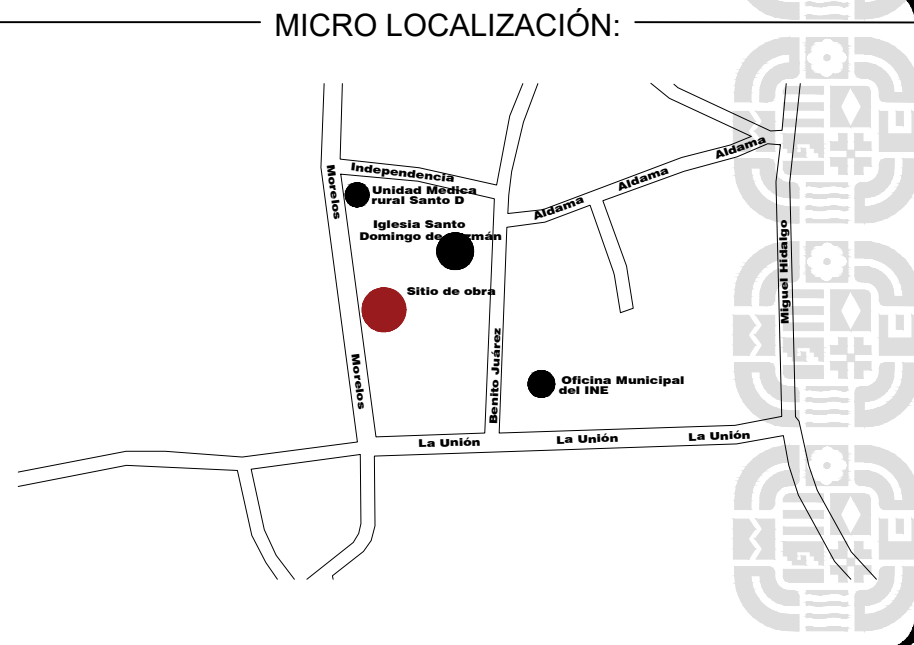

SIMBOLOGIA:

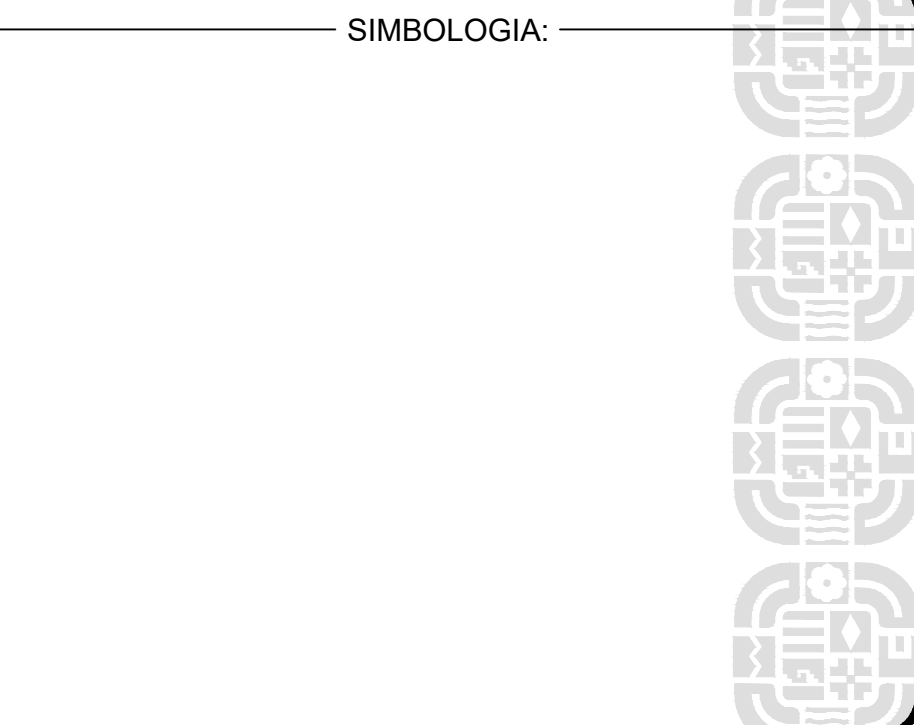

ING. SALOMÓN JARA CRUZ  
GOBERNADOR CONSTITUCIONAL DEL ESTADO DE OAXACA  
ARQ. CARLOS VICHIDO HERNÁNDEZ  
SECRETARIO DE INFRAESTRUCTURAS Y COMUNICACIONES  
ING. LUIS EDUARDO VELASCO LUNA  
SUB SECRETARIO DE OBRAS PÚBLICAS

DIRECCIÓN DE ESTUDIOS Y PROYECTOS

ARQ. EDITH LOURDES CHINCOYA GARCÍA  
DIRECTORA DE ESTUDIOS Y PROYECTOS  
SELO DE APROBACIÓN  
DIRECCIÓN DE ESTUDIOS Y PROYECTOS  
MTRO. LUIS ALBERTO GONZÁLEZ CRUZ  
JEFE DEL DEPARTAMENTO DE ESTUDIOS

NOMBRE DE LA OBRA:

CONSTRUCCIÓN DE CASA DE LA CULTURA (PRIMERA ETAPA) EN LA LOCALIDAD DE SANTO DOMINGO TEJOJOMULCO, MUNICIPIO DE SANTO DOMINGO TEJOJOMULCO

MUNICIPIO: SANTO DOMINGO TEJOJOMULCO LOCALIDAD: SANTO DOMINGO TEJOJOMULCO DISTRITO: SOLA DE VEGA REGIÓN: SIERRA SUR

DATOS DE TECNICO RESPONSABLE:

INSERTE DATO DIRECTOR RESPONSABLE DE OBRA A-0000 INSERTE DATO PROYECTISTA CED. PROF: 00000000 DATOS DE TECNICO CORRESPONSABLE: INSERTE DATOS CORRESPONSABLE ESTRUCTURAL

TIPO DE PLANO: PLANO ESTRUCTURAL

FECHA: 2025 ESCALA: AA-EST-04 EL QUE SE INDICA ACOTACIÓN: METROS CLAVE DE PLANO: No. PLANO: 04 de 07