

CUADRO DE CONSTRUCCIÓN

20,000.00	M2	SUPERFICIE DEL PREDIO
4,143.90	M2	EDIFICIO PRINCIPAL
15.48	M2	CASETA DE VIGILANCIA
4,191.40	M2	ÁREA JARDINADA
1,1958.50	M2	ÁREA DE ESPARCIMIENTO
3,381.65	M2	ÁREA LIBRE
1,919.42	M2	ESTACIONAMIENTO
1,556.86	M2	PATIO DE CARGA Y DESCARGA
539.81	M2	ÁREA DE AMBULANCIAS
211.21	M2	ALBERGUE
587.88	M2	SERVICIOS GENERALES
199.93	M2	RESIDENCIA MÉDICA
30.34	M2	R.P.B.I
66.35	M2	PLATAFORMA GAS L.P.
81.46	M2	CISTERNA 1,000,000.00 M3
31.74	M2	PLANTA DE TRATAMIENTO DE AGUAS RESIDUALES

ESCALA GRAFICA

ACOT: MTS.

DIRECTOR RESPONSABLE DE OBRA REGISTRO:

CED. PROF. PROYECTISTA

HOSPITAL GENERAL 30 CAMAS

NOMBRE DEL PROYECTO

HEROICA CIUDAD DE TLAXIACO.

UBICACIÓN

GOBERNADOR CONSTITUCIONAL DEL ESTADO DE OAXACA.

SECRETARIO DE LAS INFRAESTRUCTURAS Y EL ORDENAMIENTO TERRITORIAL SUSTENTABLE.

SUBSECRETARIO DE OBRAS PUBLICAS.

DIRECTOR DE ESTUDIOS Y PROYECTOS

HOSPITAL GENERAL 30 CAMAS

ARQUITECTÓNICO SECCIÓN I

NOMBRE DEL PLANO

A-01

CLAVE PLANO

METROS

FECHA

1:175

ESCALA

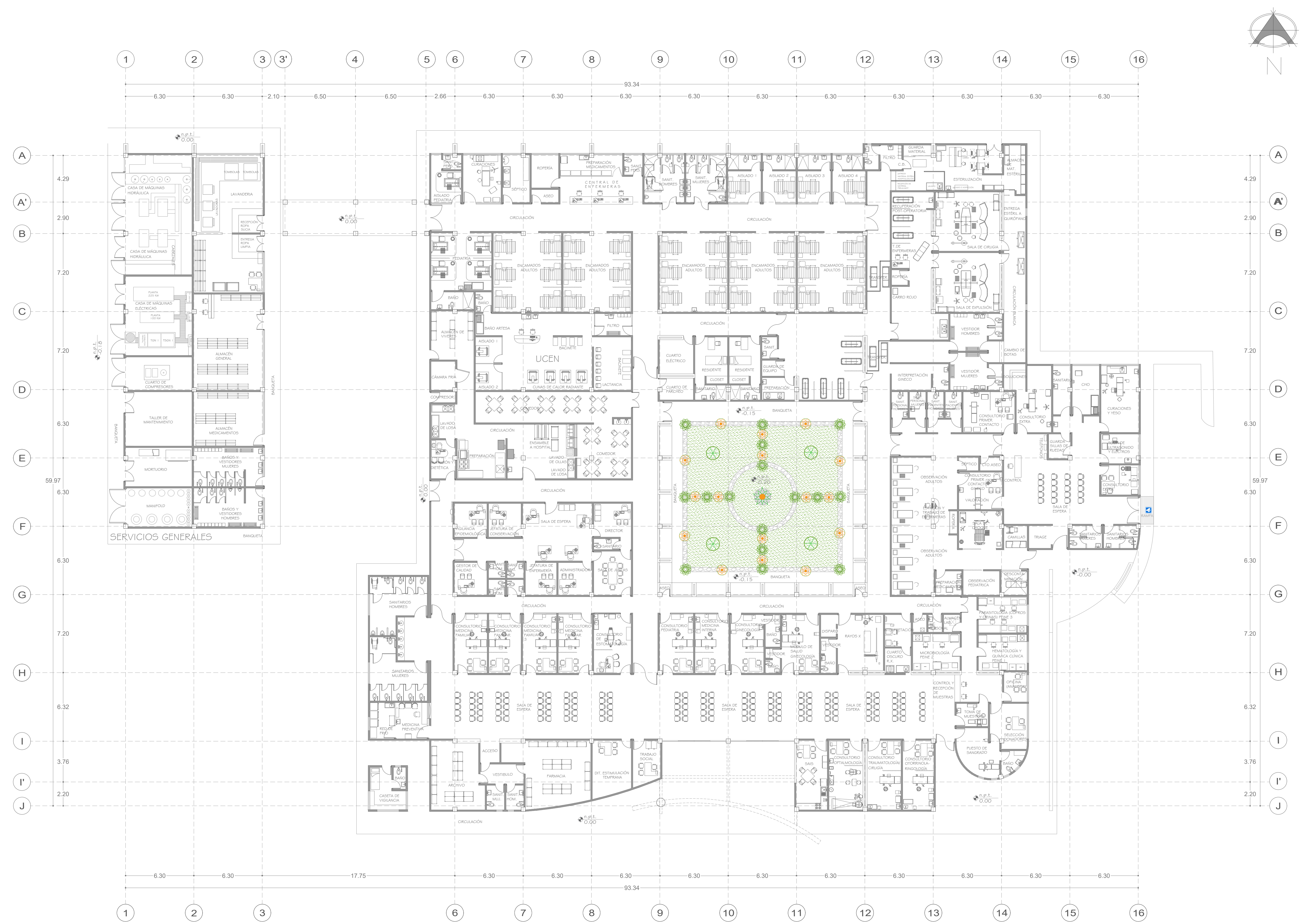

PLANTA ARQUITECTÓNICA SECCIÓN I

ESCALA 1:175