



FOTO 1
CADENAMIENTO 0+650.00



FOTO 2
CADENAMIENTO 0+670.00



FOTO 3
CADENAMIENTO 0+690.00



FOTO 4
CADENAMIENTO 0+710.00



FOTO 5
CADENAMIENTO 0+730.00



FOTO 6
CADENAMIENTO 0+740.00

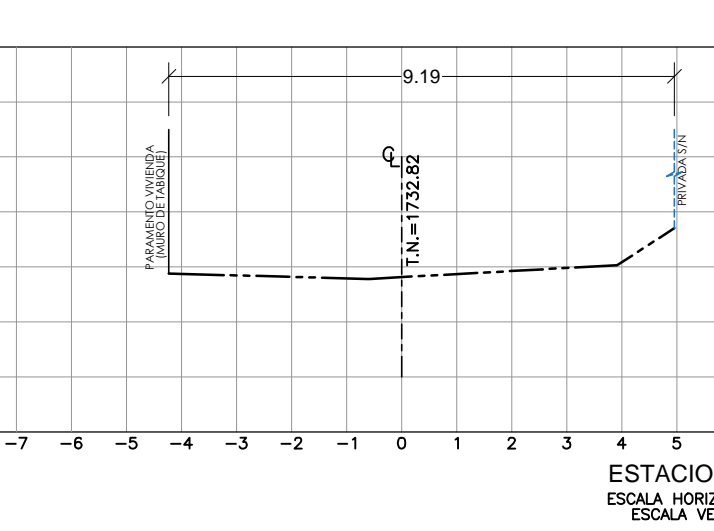

FOTO 7
CADENAMIENTO 0+770.00

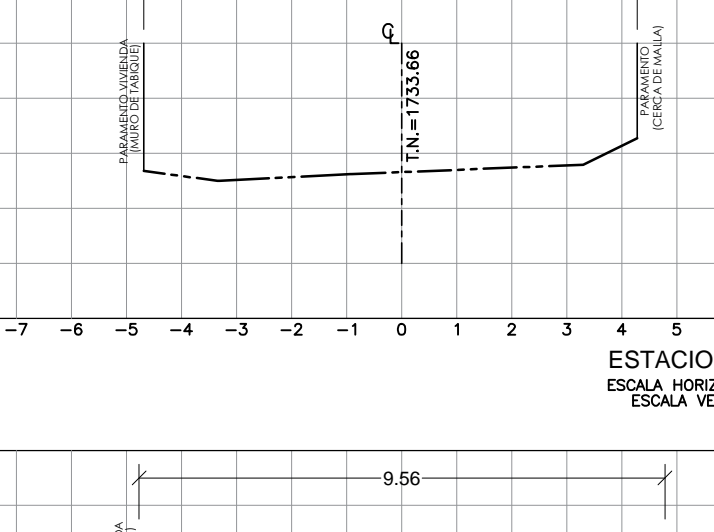

FOTO 8
CADENAMIENTO 0+770.00

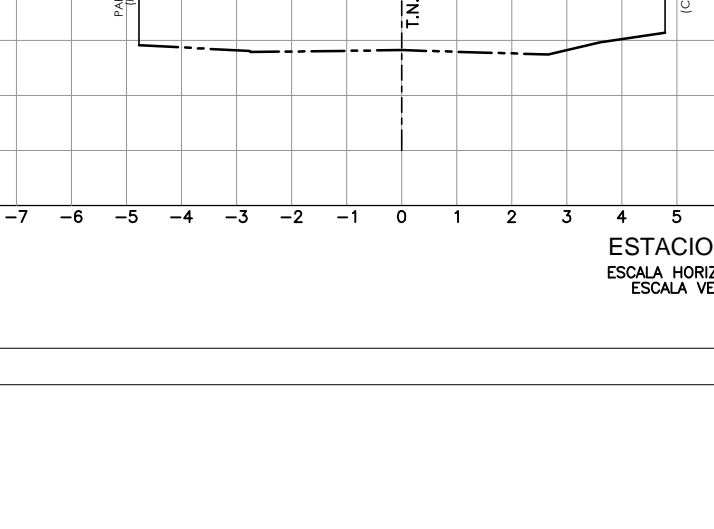

FOTO 9
CADENAMIENTO 0+770.00



FOTO 10
CADENAMIENTO 0+770.00



FOTO 11
CADENAMIENTO 0+770.00



FOTO 12
CADENAMIENTO 0+770.00

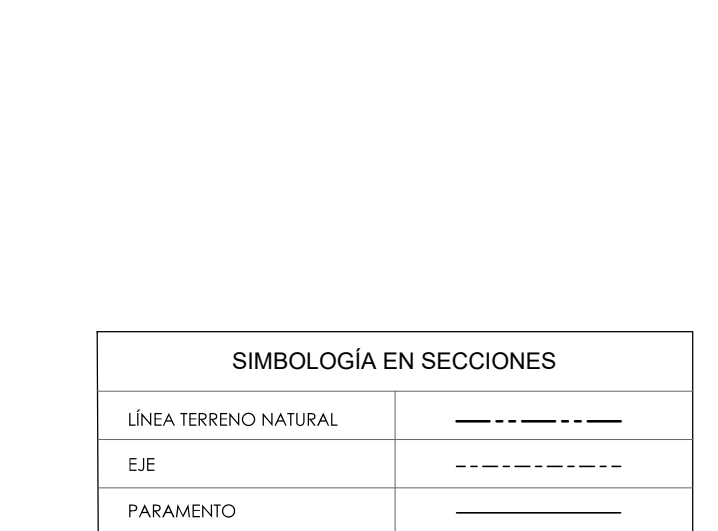

FOTO 13
CADENAMIENTO 0+770.00

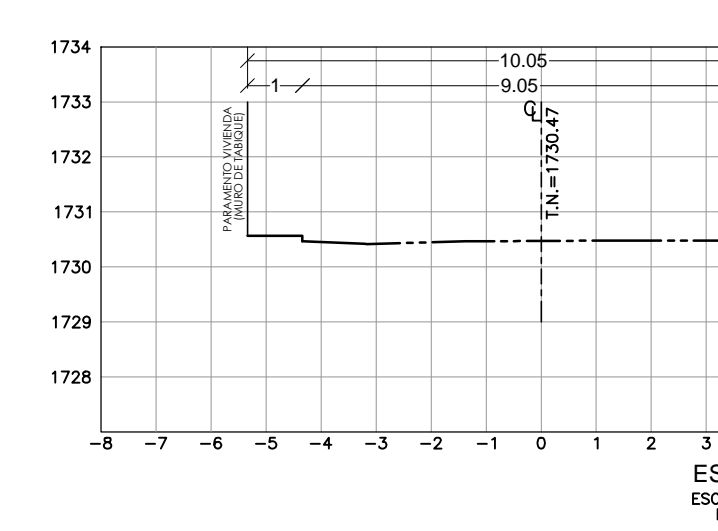

FOTO 14
CADENAMIENTO 0+770.00

=760,020

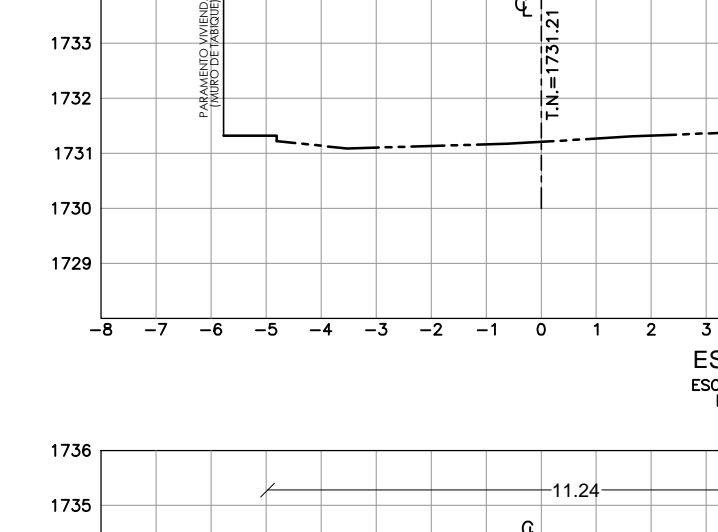
X=760,040

X=760,050

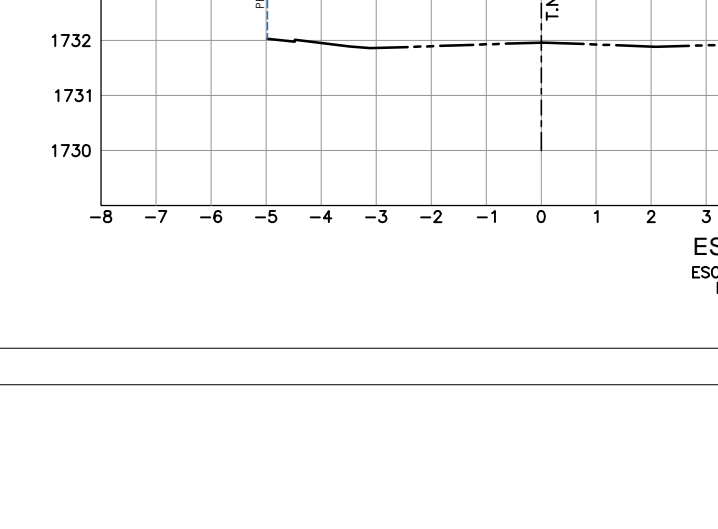
X=760,060

X=760,080

X=760,100

Y=1,871,100

Y=1,871,120

Y=1,871,140

Y=1,871,160

Y=1,871,180

Y=1,871,200

Y=1,871,220

Y=1,871,240

Y=1,871,260

NORTE

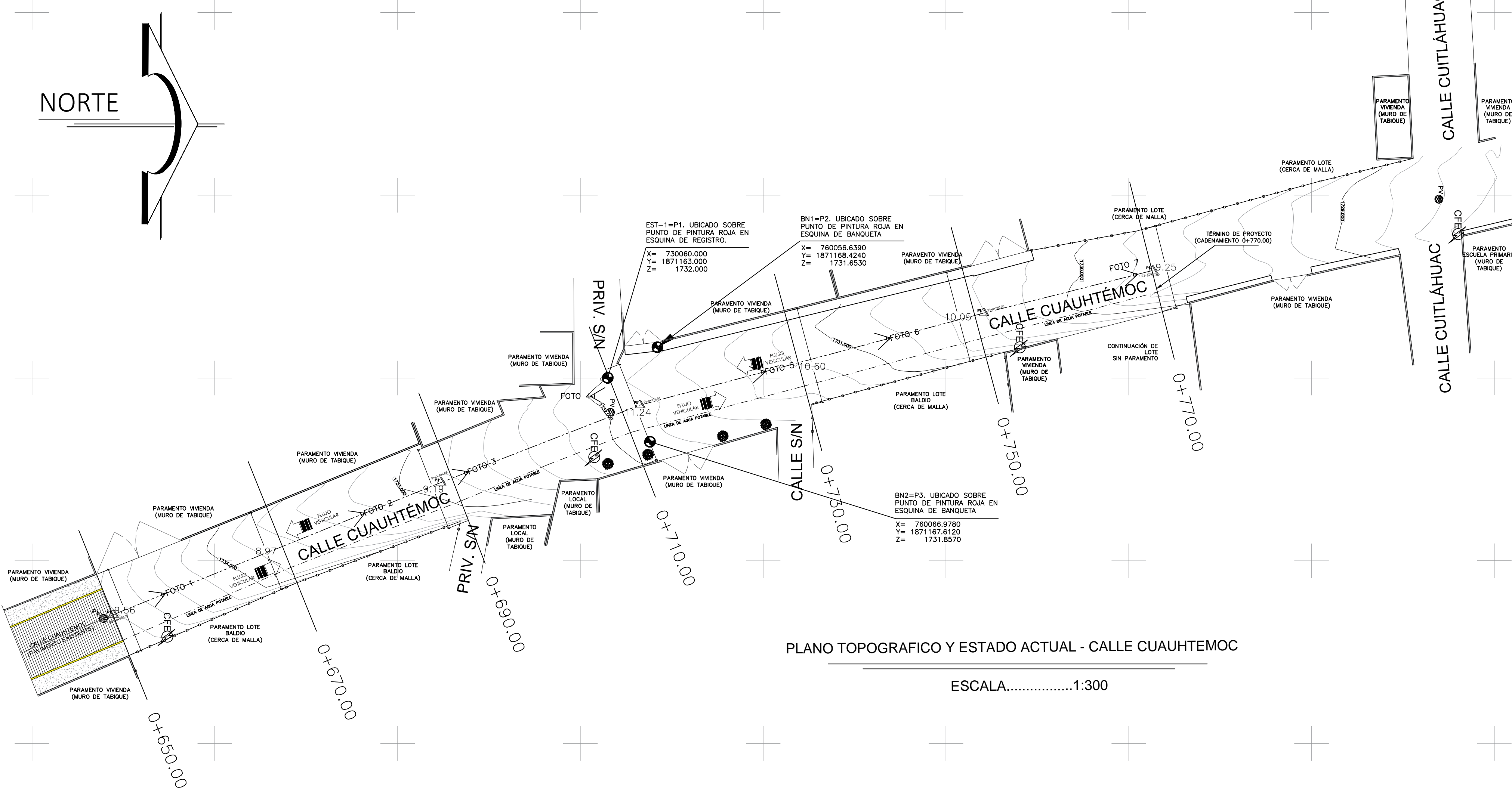

PLANO TOPOGRAFICO Y ESTADO ACTUAL - CALLE CUAUHEMOC

ESCALA.....1:300

CUADRO DE CONSTRUCCION DE EJE							
LADO		RUMBO	DISTANCIA	V	COORDENADAS		
EST	PV				X	Y	
PST=0+650.00	PI=0+688.65	N 21°57'37.16" W	38.654	PST=0+650.00	760,085.9124	1,871,108.8455	
PI=0+688.65	PI=0+712.01	N 21°16'16.30" W Δ = 0°41'20.80" der	23.359	PI=0+688.65	760,071.4574	1,871,144.6945	
PI=0+712.01	PI=0+750.95	N 14°59'37.72" W Δ = 6°16'38.59" der	38.940	PI=0+712.01	760,062.9853	1,871,166.4617	
PI=0+750.95	PST=0+770.00	N 14°09'25.08" W Δ = 0°50'12.63" der	19.05	PST=0+770.00	760,048.5829	1,871,222.9777	
LONGITUD = 120.00m							

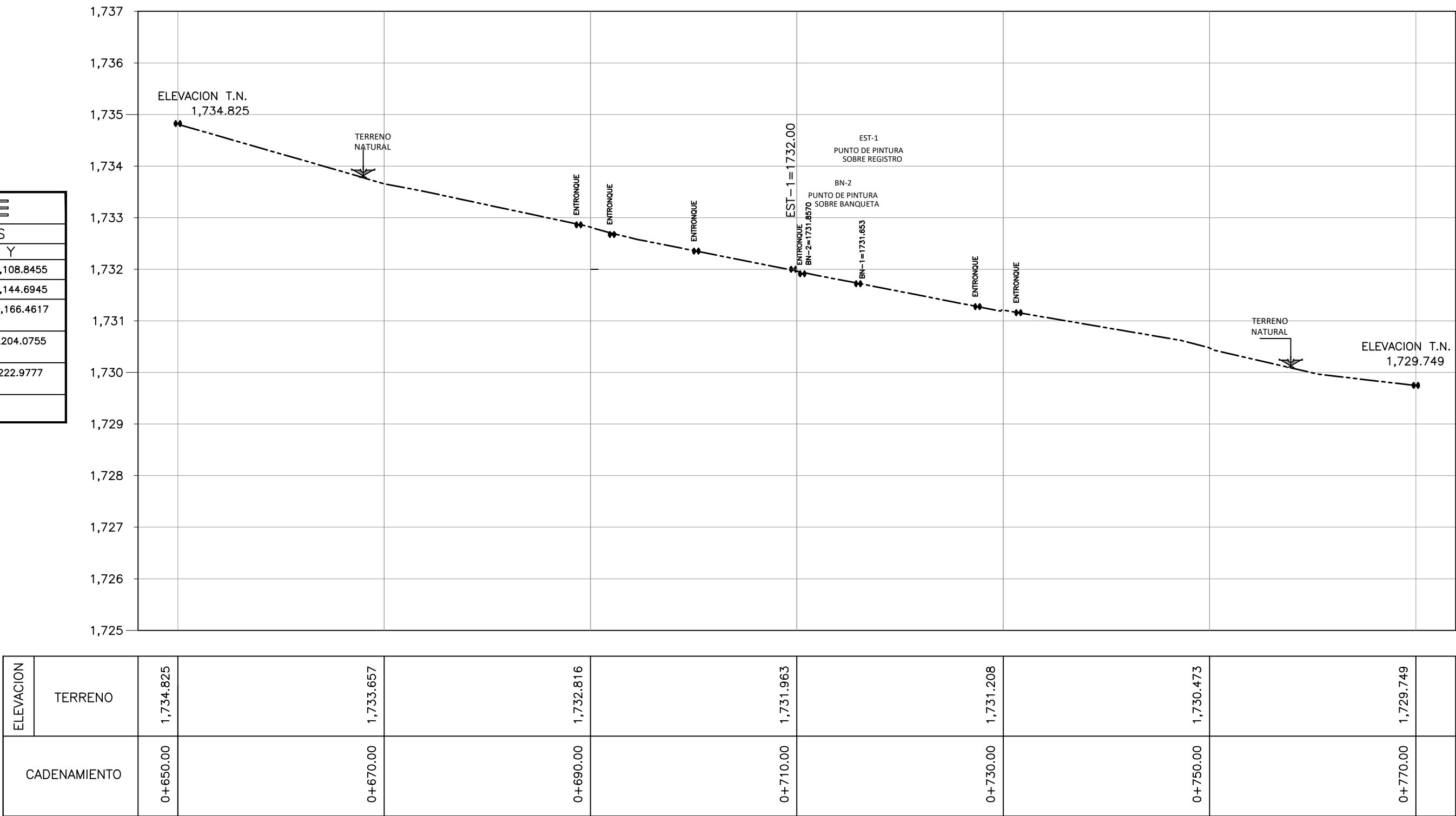

PERFIL CALLE CUAUHEMOC

ESCALA HORIZONTAL 1 : 500
ESCALA VERTICAL 1 : 100

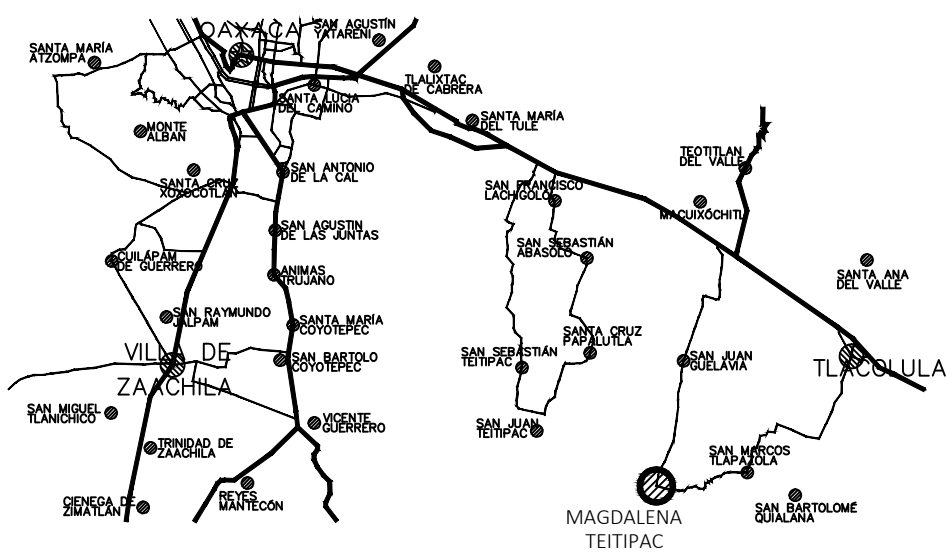

CROQUIS DE MACROLOCALIZACIÓN



CROQUIS DE MICROLOCALIZACIÓN

SIMBOLOGIA	
EJE DE PAVIMENTO	---
PARAMENTO CON BARRA DE TABIQUE O TABICON	---
PARAMENTO CON CERCO DE MALLA	---
CURVAS DE NIVEL	---
LÍNEA DE AGUA POTABLE	---
POSTE DE LUZ	---
POSTE DE TELMEX	---
ARBOLES	---
POZO DE VISITA	---
PAVIMENTO ARROYO VEHICULAR	---
FOTOGRAFÍAS	---
BANCO DE NIVEL	---
FLUJO VEHICULAR	---
PUNTO DE INFECCIÓN	---

MUNICIPIO DE
MAGDALENA TEITIPAC

TLACOLULA, OAXACA

2020-2022

"Ydunren Tz'en con ghs Te Sugazakren"

PRESIDENTE MUNICIPAL CONSTITUCIONAL
MAGDALENA TEITIPAC

SECRETARIO MUNICIPAL
MAGDALENA TEITIPAC

DIRECTOR RESPONSABLE DE OBRA
N° DE REGISTRO

PROYECTISTA
CED.PROF.

MUNICIPIO DE MAGDALENA TEITIPAC

Proyecto:
"CONSTRUCCIÓN DE PAVIMENTO A BASE DE CONCRETO HIDRAULICO EN LA CALLE
CUAUHEMOC, EN LA LOCALIDAD DE MAGDALENA TEITIPAC"

Fecha: Lugar:
MAGDALENA TEITIPAC

Dibujo: OBRAS PUBLICAS Clave: TOPO-01
1/1

Cotas: METROS Escala: INDICADA

Contiene:
PERFIL Y SECCIONES TOPOGRAFICAS, LEVANTAMIENTO ACTUAL
CALLE: CUAUHEMOC