

# PROCESO CONSTRUCTIVO

PARA COMENZAR CON LOS TRABAJOS DE REHABILITACIÓN EN LA ESCUELA DE NOVENIMOS, SE EMPIEZA CON EL AMPLIADO DE ESTRUCTURA. EN EL ÁREA DONDE SE RETIRARÁ LA LÁMINA GALVANIZADA CAL 27, SE PROCEDE A RETIRAR LA ESTRUCTURA A BASE DE LÁMINAS 4" X 8" CON UN PESO DE 140 KG. LA ESTRUCTURA ES SIN RECURSOS PARA LAS PERSONAS QUE DEBEN REALIZAR ESTE TRABAJO.

SE REALIZA EL RETIRO DE LA LÁMINA GALVANIZADA CAL 27, LA CUAL SE DESTORNILLA DE LA ESTRUCTURA EXISTENTE. ESTAS PIEDAS DE LÁMINA SON SIN RECURSOS.

RETIRAR LA LÁMINA GALVANIZADA CAL 27 SE PROCEDE A RETIRAR LA ESTRUCTURA A BASE DE LÁMINAS 4" X 8" CON UN PESO DE 140 KG. LA ESTRUCTURA ES SIN RECURSOS.

TERMINADO DEMANTAR LA CUBIERTA POR COMPLETO, TODO EL MATERIAL DE DESPERDICIO DE AGUA A UN LUGAR DENTRO DEL TERRENO DEL PLANTEL, LUGAR ASIGNADO POR EL DIRECTOR O COMITÉ DE OBRA DE LA ESCUELA, CON LA FINALIDAD DE NO PODER EN RIESGO AL ALUMNADO. POSTERIORMENTE ESTOS DESPERDICIOS SE ACABARÁN FUERA DE LA ESCUELA A UN TRIO AUTORIZADO POR LA LOCALIDAD.

SE REALIZA EL DEMANTAR DE PROTECCIÓN DE HERRIERA SIN RECURSOS, SE TENDRÁ QUE ROMPER MURO PARA PODER HACER EL RETIRO.

SE RETIRA LA CANCELERA METÁLICA, CON CUIDADO, TRATANDO DE NO ROMPER DE MÁS LA REDONDA DEL VANO VENTANA DE SER ASÍ SE TENDRÁ QUE ARREGLAR.

SE RETIRA LAS PUERTAS DE HERRIERA CON MADERA Y CONTAMINADO, TRATANDO DE NO ROMPER DE MÁS LA REDONDA DEL VANO PUERTA, DE LO CONTRARIO SE DEBERÁ ARREGLAR.

SE REALIZA EL RETIRO DE PINTURA EN MUROS EXTERIORES E INTERIORES CON PINTADOR, ESPÁTULA, CEPILLO DE ALUMBR, LAVADO CON AGUA Y ABRIL, ELABORADO CON ABUNDANTE AGUA, EL PERSONAL DE OBRA ANTES CON ABUNDANTE Y LIMPIO DEL ÁREA DE TRABAJO, PARA QUE TODO EL RECONSTRUYENDO SE PUEDA CUMPLIR CON LA TAREA.

PARA EL RETIRO DE LA INSTALACIÓN ELÉCTRICA SE DEBE DEMANTAR LA INSTALACIÓN, Y HACER LAS PRUEBAS DE LOS POCOS ANTERIORES, SE RETIRA EL EQUIPO DE LOS POCOS ANTERIORES, SE RETIRA EL CENTRO DE CARGA, TODOS ESTOS ELEMENTOS TRABAJOS SE REQUIERE EL EQUIPO DE SEGURIDAD NECESARIO.

## CUADRO DE VOLUMENES

CONCEPTO	UNID.	CANT.
DEMANTAR DE CUBIERTA DE LÁMINA GALVANIZADA CAL 27, SIN RECURSOS PARA LAS PERSONAS QUE DEBEN REALIZAR ESTE TRABAJO, PARA QUE TODO EL RECONSTRUYENDO SE PUEDA CUMPLIR CON LA TAREA.	M2	137.28
DEMANTAR DE LÁMINA A BASE DE 4" X 8" (70) CON UN PESO DE 140 KG. LA ESTRUCTURA ES SIN RECURSOS PARA LAS PERSONAS QUE DEBEN REALIZAR ESTE TRABAJO, PARA QUE TODO EL RECONSTRUYENDO SE PUEDA CUMPLIR CON LA TAREA.	KG	558.48
DEMANTAR DE LÁMINA A BASE DE 4" X 8" (70) CON UN PESO DE 140 KG. LA ESTRUCTURA ES SIN RECURSOS PARA LAS PERSONAS QUE DEBEN REALIZAR ESTE TRABAJO, PARA QUE TODO EL RECONSTRUYENDO SE PUEDA CUMPLIR CON LA TAREA.	KG	1,179.56
DEMANTAR DE PROTECCIÓN DE HERRIERA SIN RECURSOS, SE TENDRÁ QUE ROMPER MURO PARA PODER HACER EL RETIRO.	M2	20.67
DEMANTAR DE PROTECCIÓN DE HERRIERA SIN RECURSOS, SE TENDRÁ QUE ROMPER MURO PARA PODER HACER EL RETIRO.	M2	20.67
DEMANTAR DE PINTURA EN MUROS EXTERIORES E INTERIORES CON PINTADOR, ESPÁTULA, CEPILLO DE ALUMBR, LAVADO CON AGUA Y ABRIL, ELABORADO CON ABUNDANTE AGUA, EL PERSONAL DE OBRA ANTES CON ABUNDANTE Y LIMPIO DEL ÁREA DE TRABAJO, PARA QUE TODO EL RECONSTRUYENDO SE PUEDA CUMPLIR CON LA TAREA.	M2	240.04
DEMANTAR DE LÁMINA A BASE DE 4" X 8" (70) CON UN PESO DE 140 KG. LA ESTRUCTURA ES SIN RECURSOS PARA LAS PERSONAS QUE DEBEN REALIZAR ESTE TRABAJO, PARA QUE TODO EL RECONSTRUYENDO SE PUEDA CUMPLIR CON LA TAREA.	PZA.	2.00
DEMANTAR DE LÁMINA A BASE DE 4" X 8" (70) CON UN PESO DE 140 KG. LA ESTRUCTURA ES SIN RECURSOS PARA LAS PERSONAS QUE DEBEN REALIZAR ESTE TRABAJO, PARA QUE TODO EL RECONSTRUYENDO SE PUEDA CUMPLIR CON LA TAREA.	PZA.	4.00
DEMANTAR DE LÁMINA A BASE DE 4" X 8" (70) CON UN PESO DE 140 KG. LA ESTRUCTURA ES SIN RECURSOS PARA LAS PERSONAS QUE DEBEN REALIZAR ESTE TRABAJO, PARA QUE TODO EL RECONSTRUYENDO SE PUEDA CUMPLIR CON LA TAREA.	PZA.	2.00
DEMANTAR DE LÁMINA A BASE DE 4" X 8" (70) CON UN PESO DE 140 KG. LA ESTRUCTURA ES SIN RECURSOS PARA LAS PERSONAS QUE DEBEN REALIZAR ESTE TRABAJO, PARA QUE TODO EL RECONSTRUYENDO SE PUEDA CUMPLIR CON LA TAREA.	PZA.	1.00
DEMANTAR DE LÁMINA A BASE DE 4" X 8" (70) CON UN PESO DE 140 KG. LA ESTRUCTURA ES SIN RECURSOS PARA LAS PERSONAS QUE DEBEN REALIZAR ESTE TRABAJO, PARA QUE TODO EL RECONSTRUYENDO SE PUEDA CUMPLIR CON LA TAREA.	ML.	74.20

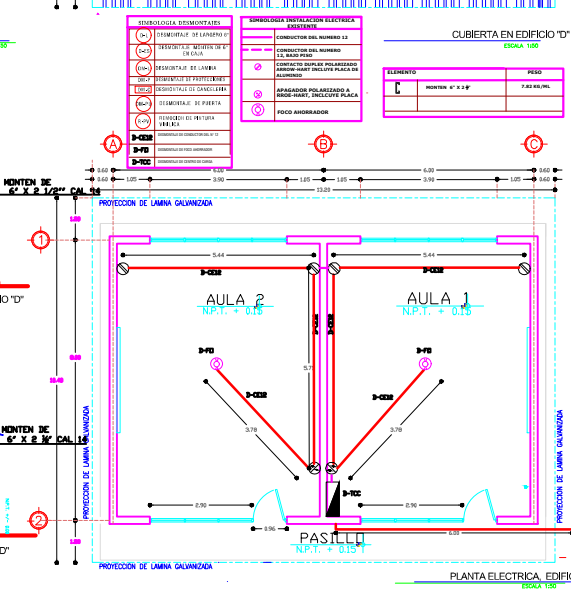
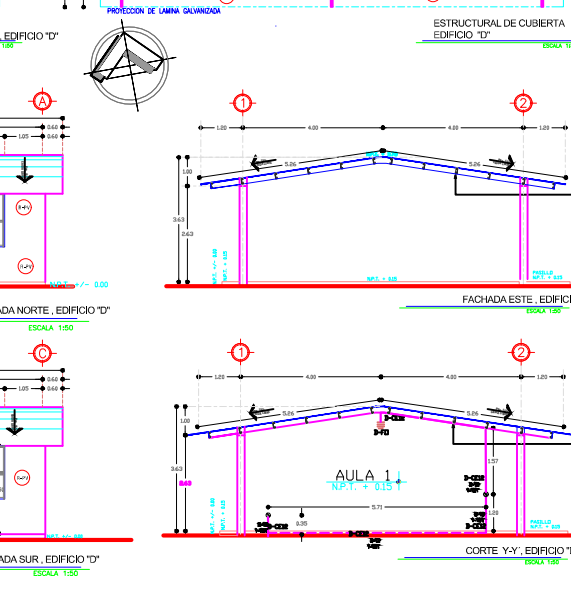
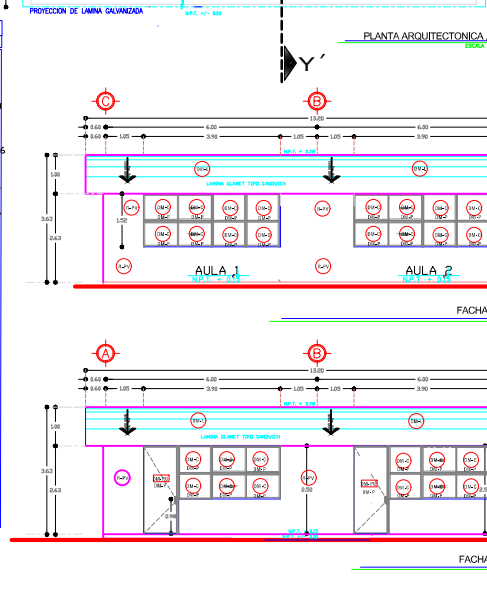
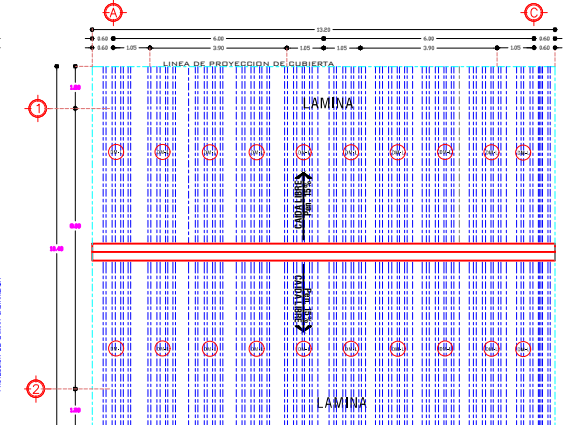
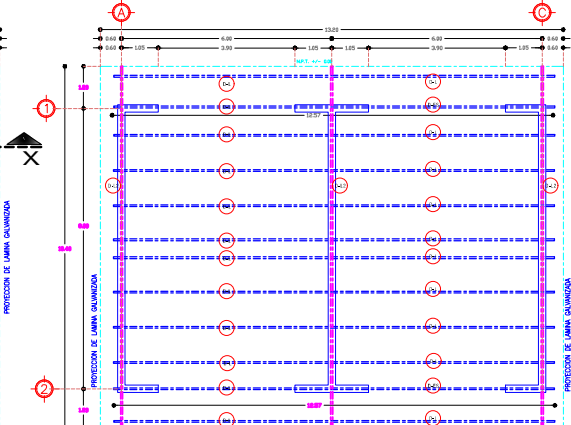
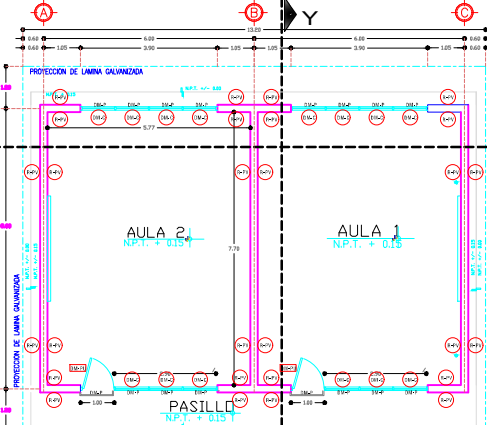

**MACRO-LOCALIZACIÓN**

**MICRO-LOCALIZACIÓN**

**CUADRO DE ÁREAS**

ÁREA CONSTRUIDA	= 748.00
ÁREA A INTERVENIR	= 144.00
ÁREA LIBRE	= 9.00
ÁREA TOTAL DE TERRENO	= 10.457.77

**UBICACION**

CORDENADAS GEOGRAFICAS U.T.M.

14 Q

LAT. 17.237 482

LONG. -95.242311

COORDENADAS GEOGRAFICAS

GRADOS DECIMALES

14 Q

N 17°14'14.932" O 95°14'32.319"

**PLANO**

DESMENTAR Y DEMOLICIONES

AUTOCOR: SAN JUAN GUICHICOVI

LOCALIDAD: NUEVO BENA TORRES

DISTRITO: JUCHITAN

REGION: ISTMO

ESTADO: OAXACA

COORDENADAS GEOGRAFICAS

14 Q

N 17°14'14.932" O 95°14'32.319"

PROYECTO: PLANO DD1

ESCALA: LA INGENIERA

NOTACION: LA INGENIERA