

REPORTE FOTOGRAFICO EN
DESMONTE DE MAMPARAS

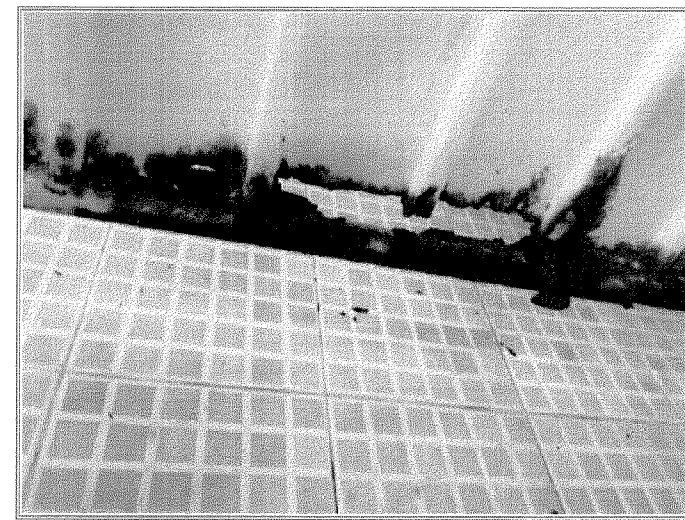

DESMONTAJE DE MAMPARA FABRICADA CON
PERFILES TUBULARES Y LÁMINA SIN RECUPERACIÓN.

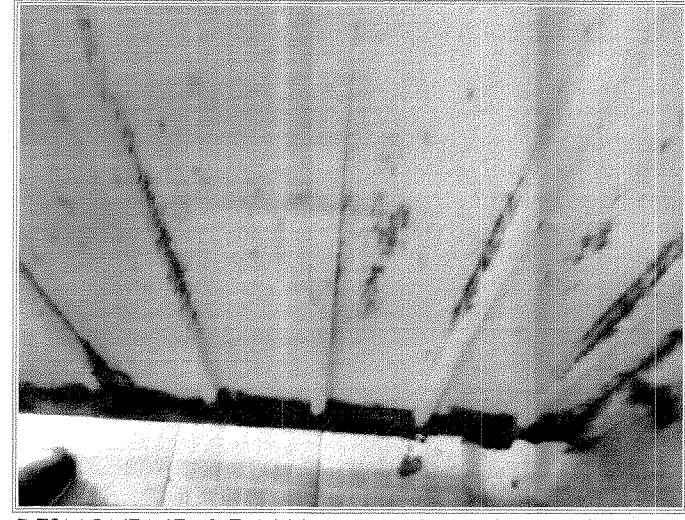

DESMONTAJE DE MAMPARA FABRICADA CON
PERFILES TUBULARES Y LÁMINA SIN RECUPERACIÓN.

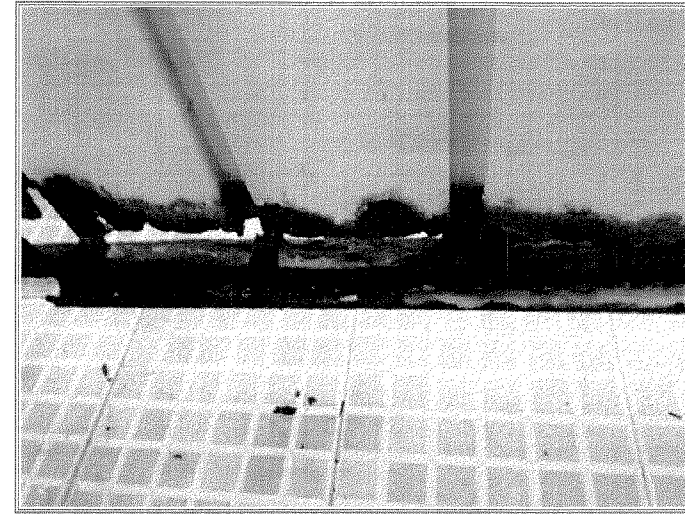

DESMONTAJE DE MAMPARA FABRICADA CON
PERFILES TUBULARES Y LÁMINA SIN RECUPERACIÓN.

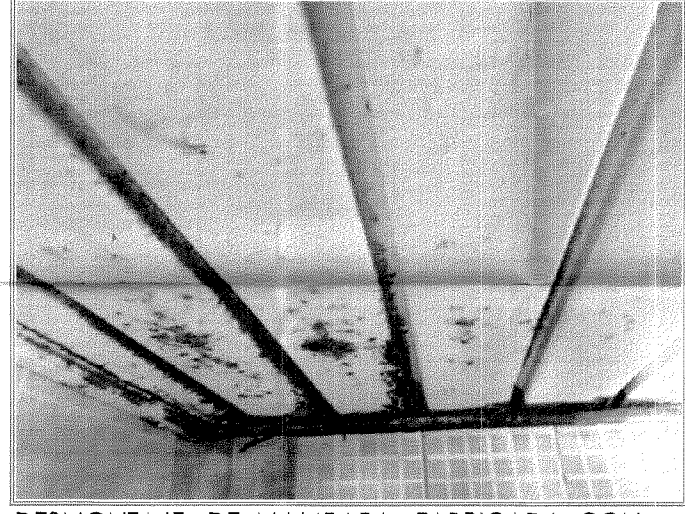

DESMONTAJE DE MAMPARA FABRICADA CON
PERFILES TUBULARES Y LÁMINA SIN RECUPERACIÓN.

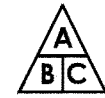

HERRERIA

A.- ACABADO INICIAL.
B.- ACABADO MEDIO.
C.- ACABADO FINAL.

- 1.- DESMONTAJE DE MAMPARA FABRICADA CON PERFILES TUBULARES Y LÁMINA SIN RECUPERACIÓN.
- 2.- DESMONTAJE DE PUERTA PARA MAMPARAS 1.50X0.65 M. FABRICADA CON PERFILES TUBULARES Y LÁMINA SIN RECUPERACIÓN.
- 3.- PUERTA PARA MAMPARA METÁLICA DE 1.50X0.65 MTS., FORMADA POR TABLERO DE DUELA PARA ENSAMBLAR TIPO COMERCIAL DE LÁMINA CAL 18.
- 4.- HABILITADO Y ARMADO DE PERIL TUBULAR COMERCIAL Y LÁMINA CALIBRE 20 PARA MAMPARAS DE ACUERDO A PROYECTO.
- 5.- DESMONTAJE DE PUERTA METALICA DE ACCESO A DUCTO SANITARIO DE 1.50 M X 0.65 M.
- 6.- COLOCACION DE PUERTA METALICA DE ACCESO A DUCTO SANITARIO DE 1.50 M X 0.65 M.
- 7.- CRISTAL CLARO DE 6 MM. DE ESPESOR
- 8.- RETIRO DE MATERIAL PRODUCTO DEL TRABAJO Y LIMPIEZA.

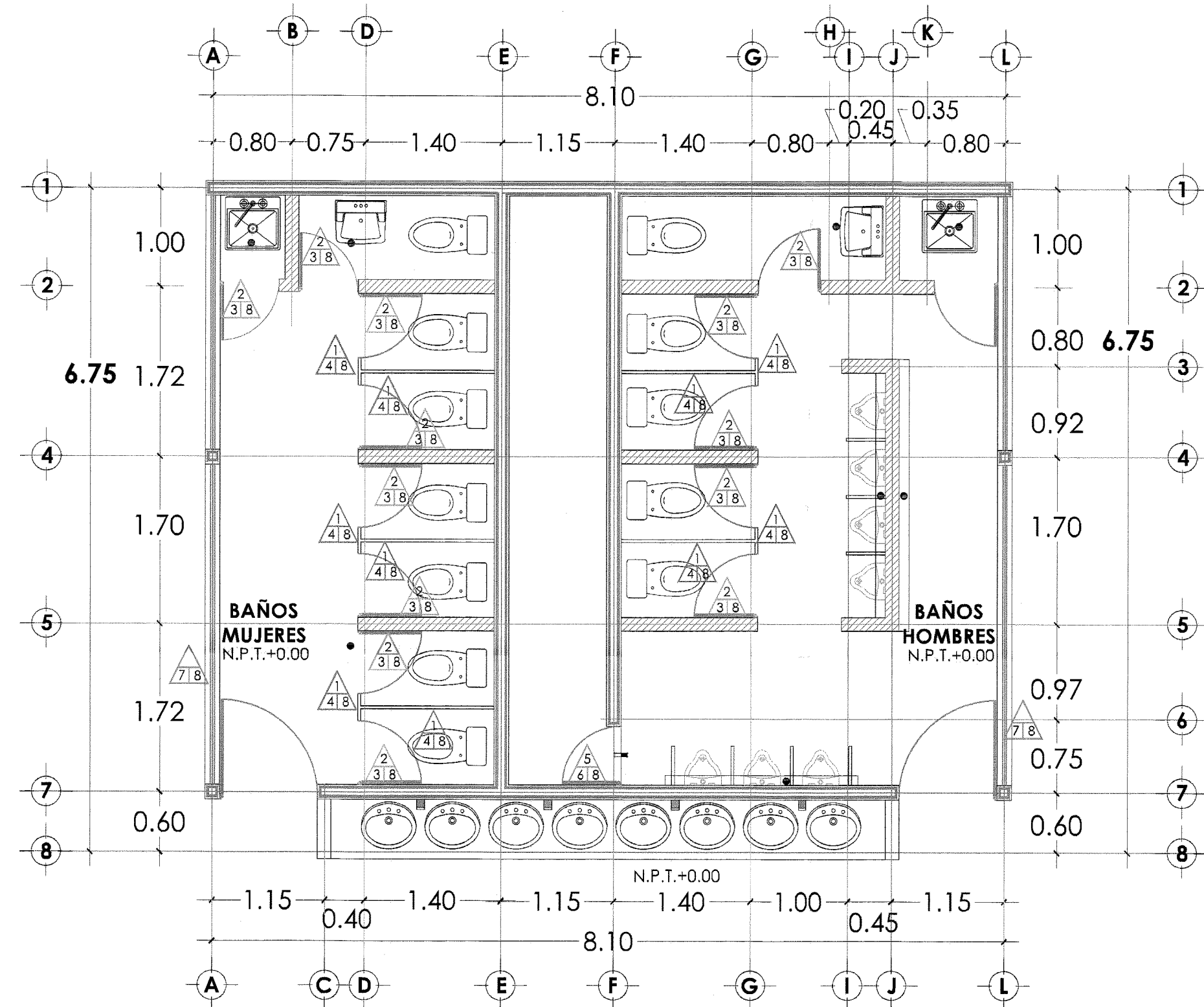
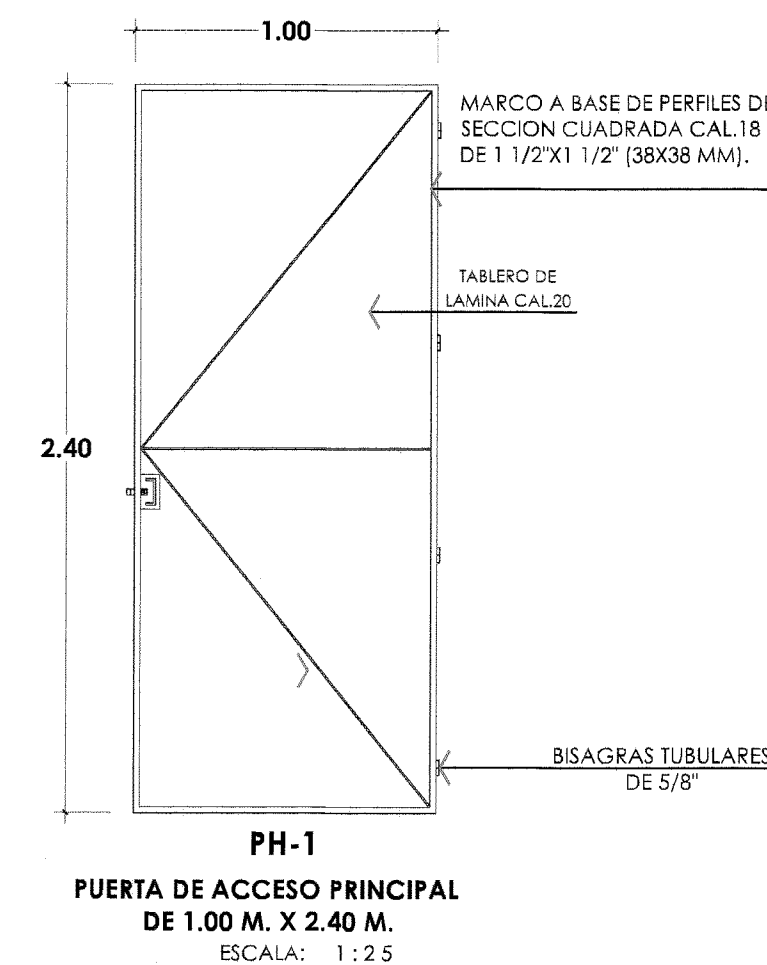
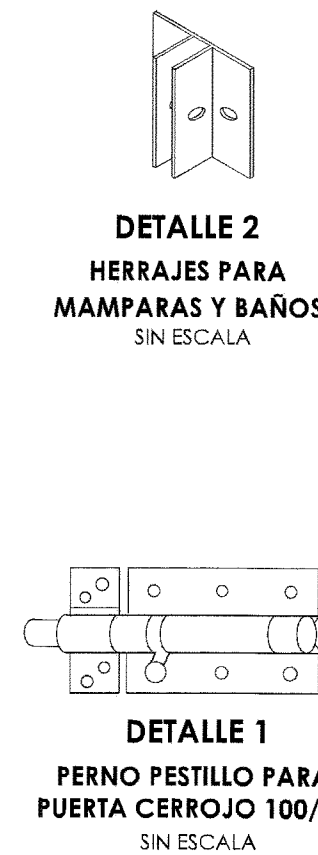
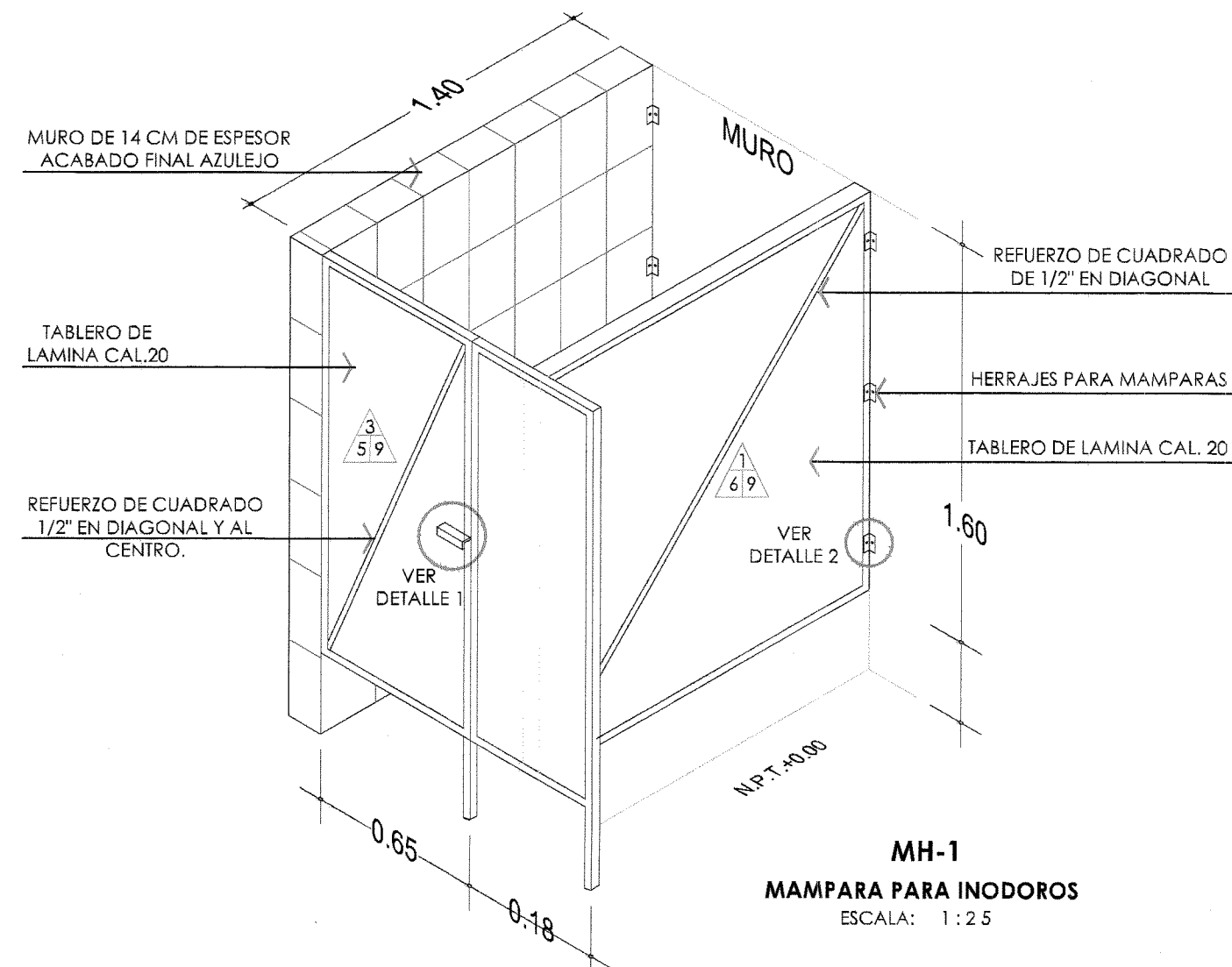
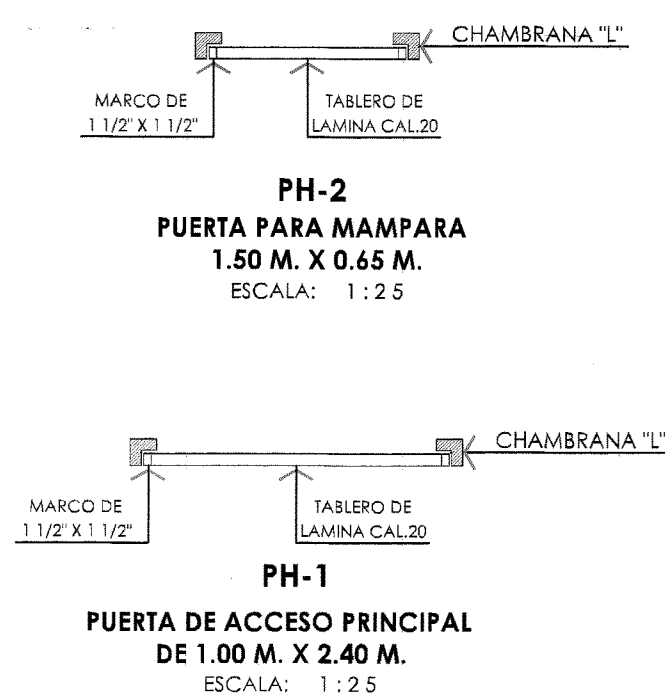
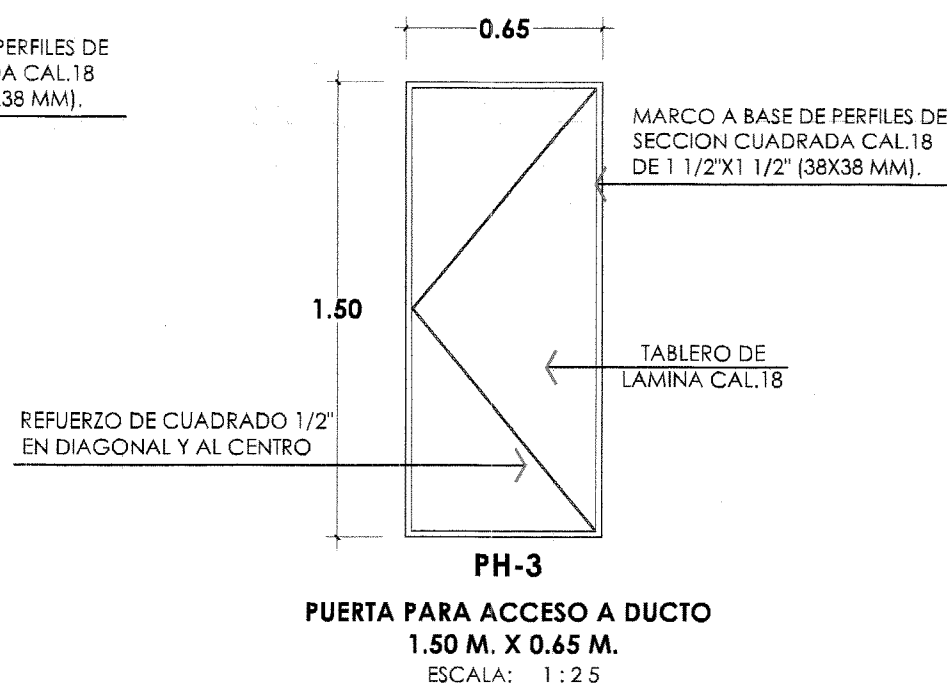
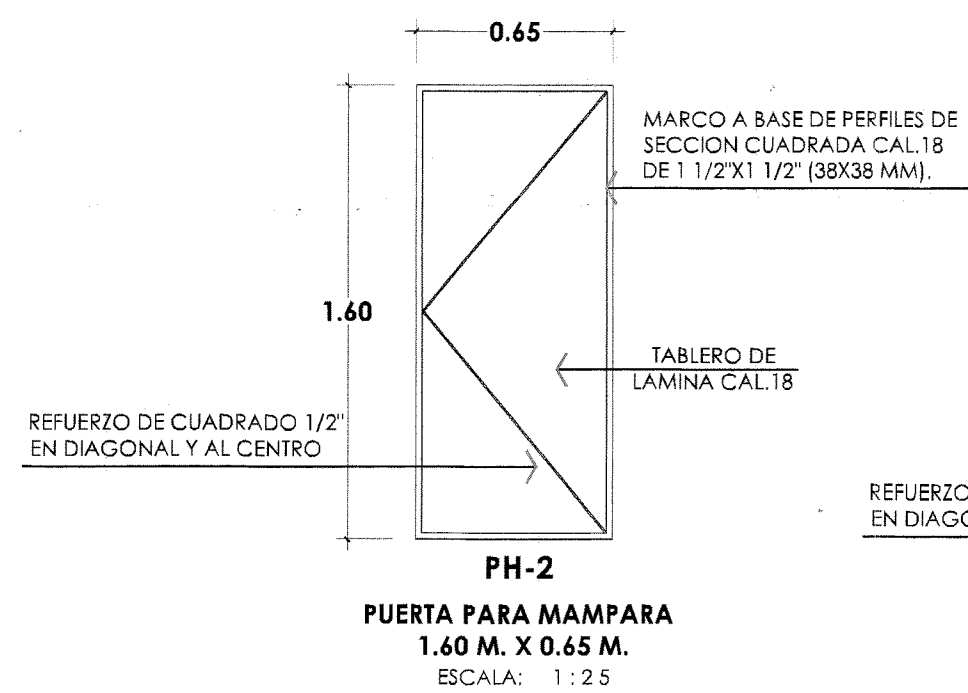

PLANTA ARQ. (HERRERIA)
ESC. SEC. GRAL. JAIME TORRES BODET
PROYECTO: REHABILITACION DE SANITARIOS
ESCALA: 1:50

HERRERIA			
CLAVE	CONCEPTO	UNIDAD	CANTIDAD
HYC-1	PUERTA METALICA DE ACCESO A DUCTO SANITARIO DE 1.50X0.65 M. FORMADA POR TABLERO DE DUELA PARA ENSAMBLAR DE LÁMINA CAL 18 DE 17MM CON MARCO A BASE DE PERFILES DE SECCION CUADRADA DE LÁMINA CAL 18 DE 1 1/2" X 1 1/2" (38X38MM); SE DEBERA CONSIDERAR PARA ESTE TRABAJO: PINTURA ESMALTE EN AMBAS CARAS, HERRAMIENTA, MANO DE OBRA, EQUIPO, ACUPIO Y RETIRO DE MATERIALES PRODUCTO DE LOS DEPENDIENDO A TRO AUTORIZADO, LIMPIEZA DEL AREA DE TRABAJO Y TODO LO NECESARIO PARA SU CORRECTA EJECUCION.	PIEZA	1.00
HYC-2	PUERTA PARA MAMPARA METALICA DE 1.50X0.65 MTS., FORMADA POR TABLERO DE DUELA PARA ENSAMBLAR DE LÁMINA CAL 18 DE 17MM CON MARCO A BASE DE PERFILES DE SECCION CUADRADA DE LÁMINA CAL 18 DE 1 1/2" X 1 1/2" (38X38MM); PINTURA CON PINTURA ESMALTE COLOR BLANCO; SE DEBERA CONSIDERAR PARA ESTE TRABAJO: SUMINISTRO DE PERFILES Y LÁMINA, MATERIALES, HERRAJES, COLOCACION, PINTURA ESMALTE EN AMBAS CARAS, MARCO TUBULAR, PASADOR, JALISERA, LIMPIEZA DEL AREA DE TRABAJO Y TODO LO NECESARIO PARA SU CORRECTA EJECUCION.	PIEZA	14.00
HYC-3	HABILITADO Y ARMADO DE PERIL TUBULAR Y LÁMINA CALIBRE 20 PARA MAMPARAS, DE ACUERDO A PROYECTO; SE DEBERA CONSIDERAR PARA ESTE TRABAJO: SUMINISTRO DE LOS PERFILES Y TABLERO DE LÁMINA, REFUERZO DE CUADRADO DE 1/2" EN DIAGONAL Y AL CENTRO, CAMISA DE TUBO DE FIERRO DE 1/2" DE DIAMETRO PARA RIGIDIZAR PERIL, VOS, TAQUETES, MATERIALES, TRAZO, NIVELACION, HERRAJES, SOLDADURA, FIJACION, CORTES, PRIMER CON CROMATO DE ZINC, APLICACION DE DOS MANOS DE PINTURA DE ESMALTE, HERRAMIENTA, EQUIPO Y RETIRO DE MATERIALES PRODUCTO DE LOS DEPENDIENDO A TRO AUTORIZADO, LIMPIEZA DEL AREA DE TRABAJO Y TODO LO NECESARIO PARA SU CORRECTA EJECUCION.	M2	14.48
HYC-6	CRISTAL CLARO DE 6 MM. DE ESPESOR; INCLUYE: MATERIALES, ACARREOS, CORTES, DEPENDIENDO: MANO DE OBRA, EQUIPO, HERRAMIENTA Y TODO LO NECESARIO PARA SU CORRECTA EJECUCION.	M2	0.54

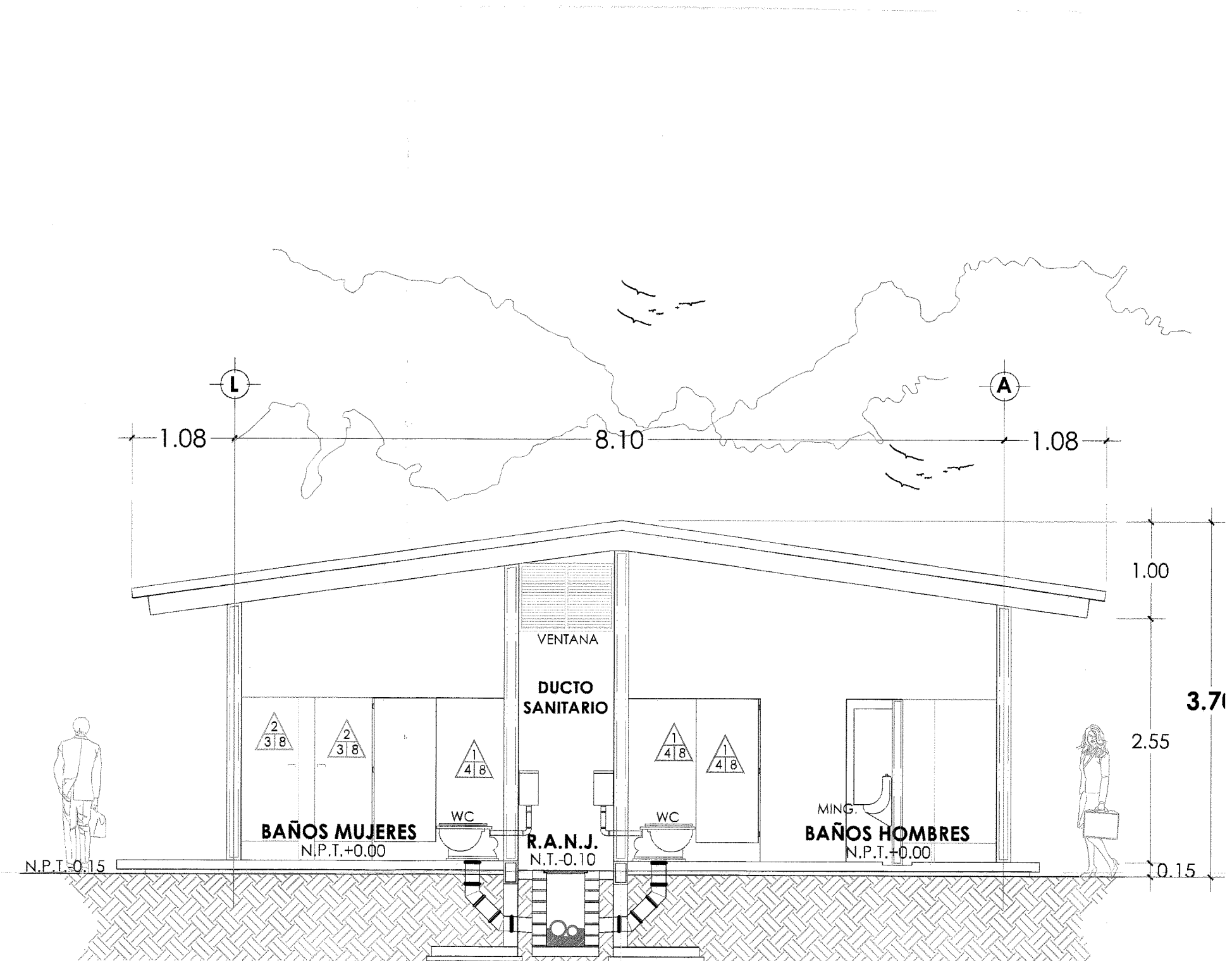

CORTE TRANSVERSAL A-A' (HERRERIA)
ESC. SEC. GRAL. JAIME TORRES BODET
PROYECTO: REHABILITACION DE SANITARIOS
ESCALA: 1:50

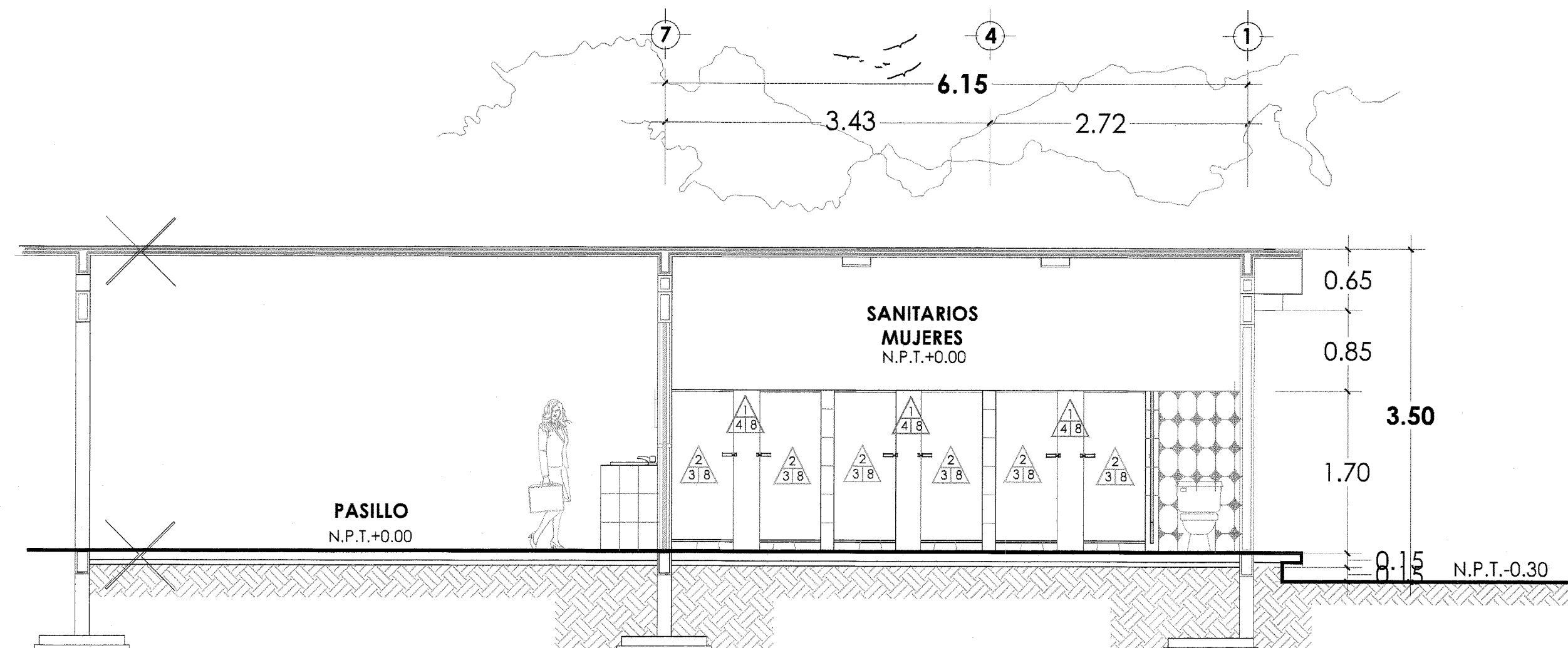

CORTE TRANSVERSAL B-B' (HERRERIA)
ESC. SEC. GRAL. JAIME TORRES BODET
PROYECTO: REHABILITACION DE SANITARIOS
ESCALA: 1:50

MACROLOCALIZACIÓN

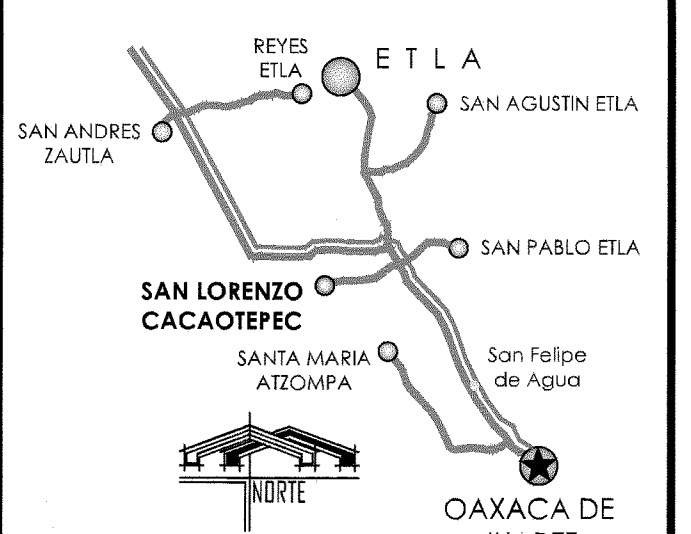

MICROLOCALIZACIÓN

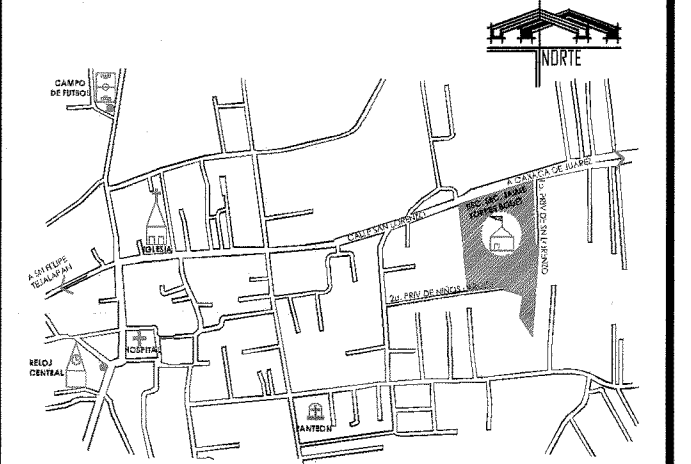

CUADRO DE AREAS

ÁREA TOTAL DEL PREDIO: 34,219.29 M2
ÁREA CUBIERTA: 1,966.52 M2
ÁREA DE DESPLANTE: 0.00 M2
ÁREA TOTAL DE CONSTRUCCIÓN: 0.00 M2
ÁREA LIBRE DESCUBIERTA: 32,252.77 M2
NUMERO DE NIVELES: 1.00
ÁREA TOTAL A REHABILITAR: 8.10X6.15 = 49.815 M2

Proyecto:
REHABILITACION DE SANITARIOS EN LA ESCUELA SECUNDARIA GENERAL JAIME TORRES BODET CON CLAVE: 20DES0009V.

Región: Valles Centrales
Distrito: Etla
Municipio: San Lorenzo Cacaotepec
Localidad: San Lorenzo Cacaotepec

D.R.O.
ARQ. RODOLFO CASTILLO HERNÁNDEZ
REGISTRO A-2146-A
PROYECTISTA:
ARQ. RODOLFO CASTILLO HERNÁNDEZ
REGISTRO: 3771787
PRESIDENTE MUNICIPAL:
C. ALVA ANTONIA GARCÍA VILLALBA
SECRETARÍA MUNICIPAL:
M. C. ALVA ANTONIA GARCÍA VILLALBA
Mpio. San Lorenzo Cacaotepec, Oax.
2017 - 2019

Escala: LA INDICADA
Acotación: METROS

Plano:
**NUCLEO SANITARIO 1
TRABAJOS A REALIZAR
HERRERIA**

Fecha: JULIO 2019
Clave: HER-01
No. Plano: 05