

GACETA ECOLÓGICA

QUINCENARIO DEL 1 AL 15 DE JULIO DEL 2018
REYES MANTECÓN, SAN BARTOLO COYOTEPEC,
OAX. / AÑO II / NÚM. XXXVII

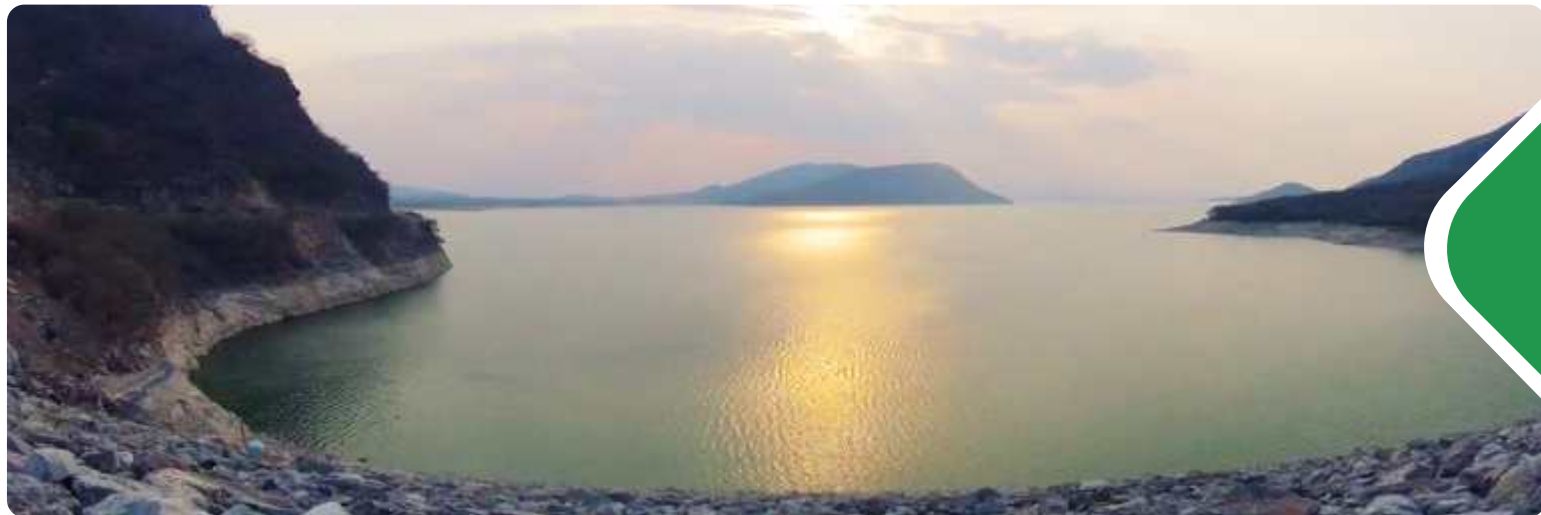

1) LISTADO DE PROYECTOS Y RESOLUTIVOS DERIVADOS DE LOS PROCEDIMIENTOS DE EVALUACIÓN DE IMPACTO AMBIENTAL.

En cumplimiento a lo establecido en los artículos 46-D fracciones I, V, X y XXII de la Ley Orgánica del Poder Ejecutivo del Estado de Oaxaca y 4 fracciones V, VII, XI y XXIII, 16, 17 fracciones I, II, III, IV, V, VI, VII, VIII, IX, X, XI, XII, XIII, XIV, XV, XVI, XVII, XVIII, IX y XX, 21 fracciones I, II, III, IV, V y VI, 22 y 23 de la Ley del Equilibrio Ecológico del Estado de Oaxaca.

No	MUNICIPIO	EXPEDIENTE	PROMOVENTE	PROYECTO	IMPACTO AMBIENTAL / RIESGO	FECHA DE INGRESO
1	VILLA DE TUTUTEPEC	SEMAEDES/DCCDS/DI RA/012/2018	COPPEL, S.A. DE C.V.	CONSTRUCCIÓN Y OPERACIÓN DE LA TIENDA COPPEL AV. PUEBLA	IMPACTO Y RIESGO AMBIENTAL	02/07/2018
EL PROYECTO CONSISTE EN LA CONSTRUCCIÓN DE UNA TIENDA DEPARTAMENTAL, QUE CONSTARÁ DE 2 NIVELES DESTINADOS EXCLUSIVAMENTE PARA USO COMERCIAL Y FINANCIERO. EL PREDIO DONDE SE PRETENDE CONSTRUIR TIENE UNA FORMA IRREGULAR Y CUENTA CON UNA SUPERFICIE DE 1,500 METROS CUADRADOS. LA TIENDA UTILIZARÁ GAS L.P. PARA EL FUNCIONAMIENTO DE UNA PLANTA DE EMERGENCIA, MISMO QUE SE ALMACENARÁ EN UN TANQUE DE 1,000 LITROS.						
2	SAN PEDRO POCHUTLA	SEMAEDES/DCCDS/DI RA/013/2018	COPPEL, S.A. DE C.V.	CONSTRUCCIÓN Y OPERACIÓN DE LA TIENDA COPPEL LÓPEZ MATEOS	IMPACTO Y RIESGO AMBIENTAL	02/07/2018
SE PRETENDE CONSTRUIR UNA TIENDA EN UN PREDIO DE FORMA IRREGULAR, CON UNA SUPERFICIE DE 2,393.94 METROS CUADRADOS, DONDE ACTUALMENTE EXISTE UNA CONSTRUCCIÓN QUE SERÁ DEMOLIDA. EL CUERPO DE CONSTRUCCIÓN SE PROYECTA A TRES NIVELES. SE INSTALARÁ UN TANQUE DE 1,000 LITROS DE GAS L.P. PARA EL FUNCIONAMIENTO DE LA PLANTA DE EMERGENCIA DE ENERGÍA ELÉCTRICA.						
3	SAN JUAN BAUTISTA TUXTEPEC	SEMAEDES/DCCDS/DI RA/014/2018	TIENDAS CHEDRAUI, S.A. DE C.V.	CONSTRUCCIÓN, OPERACIÓN Y MANTENIMIENTO DE CINÉPOLOS "LOS ÁNGELES", EN LA CIUDAD DE SAN JUAN BAUTISTA TUXTEPEC, OAXACA	IMPACTO AMBIENTAL	03/07/2018
EL PROYECTO SE UBICARÁ EN UN TERRENO PLANO DE FORMA REGULAR, CON UNA SUPERFICIE DE 1,421.88 METROS CUADRADOS, DONDE SE PRETENDEN CONSTRUIR CINCO SALAS DE CINE TIPO ESTADIO CON CAPACIDAD PARA 713 PERSONAS, UN LOBBY, SANITARIOS PARA HOMBRES Y MUJERES, BODEGA, DULCERÍA, JUEGOS DE VIDEO, PREPARACIÓN DE ALIMENTOS, GUARDARROPA Y CUARTOS DE MANTENIMIENTO.						

CONTACTO PARA COMENTARIOS Y/O OPINIONES TÉCNICAS

Teléfono Oficial: (951) 50 15 000 Ext. 26909

Correo electrónico: proteccionambiental.oax@gmail.com