OBRA CONSTRUCCION DE INFRAESTRUCTURA PECUARIA

Oaxaca
JUNTOS CONSTRUIMOS EL CAMBIO

Gobierno del Estado

SEDAPA
Secretaría de Desarrollo Agropecuario, Pesca y Acuacultura

OFICIO: SF/SPIP/DPIP/FISE/1714/2018
OBRA: FISE/1714-3/2018.
EL LLANO
HEROICA CIUDAD DE EJUTLA DE CRESPO

OBRA CONSTRUCCION DE INFRAESTRUCTURA PECUARIA

Oaxaca
JUNTOS CONSTRUIMOS EL CAMBIO

Gobierno del Estado

SEDAPA
Secretaría de Desarrollo Agropecuario, Pesca y Acuacultura

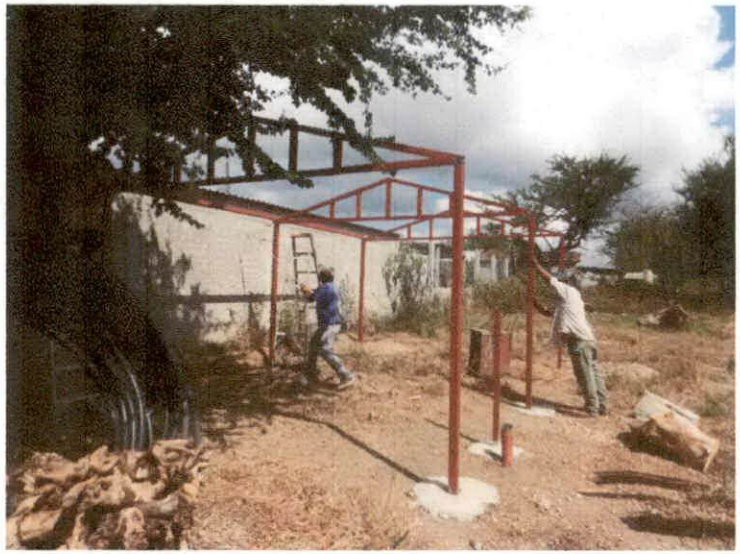

OFICIO: SF/SPIP/DPIP/FISE/1714/2018
OBRA: FISE/1714-3/2018.
EL LLANO
HEROICA CIUDAD DE EJUTLA DE CRESPO

No. de OFICIO DE AUTORIZACIÓN:
SF/SPIP/DPIP/FISE/1714/2018

Oaxaca
JUNTOS CONSTRUIMOS EL CAMBIO

SEDAPA
Secretaría de Desarrollo Agropecuario, Pesca y Acuacultura

OBRA:	FISE/1714-3/2018 CONSTRUCCIÓN DE INFRAESTRUCTURA PECUARIA: ESPACIOS. EL LLANO
	CONTRATISTA: CONSTRUCCIONES Y PROYECTOS SONOFA S.A. DE C.V.

REPORTE FOTOGRÁFICO

REPORTE FOTOGRÁFICO

Oaxaca
JUNTOS CONSTRUIMOS EL CAMBIO

SEDAPA
Secretaría de Desarrollo Agropecuario, Pesca y Acuacultura

OBRA:	**CONSTRUCCIÓN DE INFRAESTRUCTURA PECUARIA: ESPACIOS. EL LLANO**				
No. DE OFICIO DE AUTORIZACIÓN:	**SF/SPIP/DPIP/FISE/1714/2018**	**IMPORTE CONTRATADO:**	**$660,000.00**		
CONTRATISTA:	**CONSTRUCCIONES Y PROYECTOS SONOFA S.A. DE C.V.**	**IMPORTE DEL ANTICIPO:**	**NO APLICA**	**NUMERO DE OBRA:**	**FISE/1714-3/2018**

LOCALIDAD: 0001 HEROICA CIUDAD DE EJUTLA DE CRESPO, MUNICIPIO: 028 HEROICA CIUDAD DE EJUTLA DE CRESPO.

ANTES	DURANTE	DESPUÉS

CÓDIGO	CONCEPTO	UNIDAD
GALERA	CONSTRUCCIÓN DE 11 GALERAS CON LAS SIGUIENTES CARACTERISTICAS GENERALES DE CADA UNA: 30 M2, 6 DADOS DE CONCRETO SIMPLE DE 40 CM, EN LOS QUE SE AHOGARÁN 2 PLACAS DE ACERO EN C/U DE 15X15 CM, SOBRE LAS QUE SE FIJARÁN LAS SEIS COLUMNAS DE ACERO EN TUBULARES DE 2 ½" X 2 ½" CALIBRE 14, EN LAS QUE DESCANSARÁ LA ESTRUCTURA PARA LOS TECHOS, HECHA A BASE DE TUBULARES DE 2" X 2" CALIBRE 18, LA CUBIERTA DEL TECHO SERÁ GALVANIZADA, CADA GALERA SERÁ DE 2 AGUAS, CADA ESPACIO CONSTRUIDO TENDRÁ UNA CAPACIDAD DE ALBERGAR HASTA 25 ANIMALES.	PZA

SONOFA
Construcciones y Proyectos S.A. de C.V.

POR EL CONTRATISTA
ELABORÓ:

C. JUAN ALTAMIRANO DESALES
ADMINISTRADOR UNICO

REPORTE FOTOGRÁFICO

Oaxaca JUNTOS CONSTRUIMOS EL CAMBIO | SEDAPA Secretaría de Desarrollo Agropecuario, Pesca y Acuacultura

OBRA:	**CONSTRUCCIÓN DE INFRAESTRUCTURA PECUARIA: ESPACIOS. EL LLANO**				
No. DE OFICIO DE AUTORIZACIÓN:	**SF/SPIP/DPIP/FISE/1714/2018**	**IMPORTE CONTRATADO:**	**$660,000.00**		
CONTRATISTA:	**CONSTRUCCIONES Y PROYECTOS SONOFA S.A. DE C.V.**	**IMPORTE DEL ANTICIPO:**	**NO APLICA**	**NUMERO DE OBRA:**	**FISE/1714-3/2018**

LOCALIDAD: 0001 HEROICA CIUDAD DE EJUTLA DE CRESPO, MUNICIPIO: 028 HEROICA CIUDAD DE EJUTLA DE CRESPO.

ANTES	DURANTE	DESPUÉS

CÓDIGO	CONCEPTO	UNIDAD
GALERA	CONSTRUCCIÓN DE 11 GALERAS CON LAS SIGUIENTES CARACTERISTICAS GENERALES DE CADA UNA: 30 M2, 6 DADOS DE CONCRETO SIMPLE DE 40 CM, EN LOS QUE SE AHOGARÁN 2 PLACAS DE ACERO EN C/U DE 15X15 CM, SOBRE LAS QUE SE FIJARÁN LAS SEIS COLUMNAS DE ACERO EN TUBULARES DE 2 ½" X 2 ½" CALIBRE 14, EN LAS QUE DESCANSARÁ LA ESTRUCTURA PARA LOS TECHOS, HECHA A BASE DE TUBULARES DE 2" X 2" CALIBRE 18, LA CUBIERTA DEL TECHO SERÁ GALVANIZADA, CADA GALERA SERÁ DE 2 AGUAS, CADA ESPACIO CONSTRUIDO TENDRÁ UNA CAPACIDAD DE ALBERGAR HASTA 25 ANIMALES.	PZA

SONOFA Construcciones y Proyectos S.A. de C.V.

POR EL CONTRATISTA
ELABORÓ:

C. JUAN ALTAMIRANO DESALES
ADMINISTRADOR UNICO

REPORTE FOTOGRÁFICO

Oaxaca JUNTOS CONSTRUIMOS EL CAMBIO | SEDAPA Secretaría de Desarrollo Agropecuario, Pesca y Acuacultura

OBRA:	CONSTRUCCIÓN DE INFRAESTRUCTURA PECUARIA: ESPACIOS. EL LLANO				
No. DE OFICIO DE AUTORIZACIÓN:	SF/SPIP/DPIP/FISE/1714/2018	**IMPORTE CONTRATADO:**	$660,000.00		
CONTRATISTA:	CONSTRUCCIONES Y PROYECTOS SONOFA S.A. DE C.V.	**IMPORTE DEL ANTICIPO:**	NO APLICA	**NUMERO DE OBRA:**	FISE/1714-3/2018

LOCALIDAD: 0001 HEROICA CIUDAD DE EJUTLA DE CRESPO, MUNICIPIO: 028 HEROICA CIUDAD DE EJUTLA DE CRESPO.

ANTES	DURANTE	DESPUÉS
	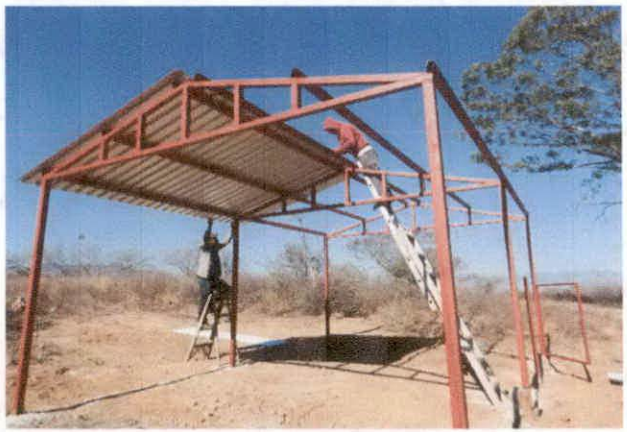	

CÓDIGO	CONCEPTO	UNIDAD
GALERA	CONSTRUCCIÓN DE 11 GALERAS CON LAS SIGUIENTES CARACTERISTICAS GENERALES DE CADA UNA: 30 M2, 6 DADOS DE CONCRETO SIMPLE DE 40 CM, EN LOS QUE SE AHOGARÁN 2 PLACAS DE ACERO EN C/U DE 15X15 CM, SOBRE LAS QUE SE FIJARÁN LAS SEIS COLUMNAS DE ACERO EN TUBULARES DE 2 ½" X 2 ½" CALIBRE 14, EN LAS QUE DESCANSARÁ LA ESTRUCTURA PARA LOS TECHOS, HECHA A BASE DE TUBULARES DE 2" X 2" CALIBRE 18, LA CUBIERTA DEL TECHO SERÁ GALVANIZADA, CADA GALERA SERÁ DE 2 AGUAS, CADA ESPACIO CONSTRUIDO TENDRÁ UNA CAPACIDAD DE ALBERGAR HASTA 25 ANIMALES.	PZA

SONOFA Construcciones y Proyectos S.A. de C.V.

POR EL CONTRATISTA
ELABORÓ:

C. JUAN ALTAMIRANO DESALES
ADMINISTRADOR UNICO

REPORTE FOTOGRÁFICO

Oaxaca JUNTOS CONSTRUIMOS EL CAMBIO | SEDAPA Secretaría de Desarrollo Agropecuario, Pesca y Acuacultura

OBRA: CONSTRUCCIÓN DE INFRAESTRUCTURA PECUARIA: ESPACIOS. EL LLANO

No. DE OFICIO DE AUTORIZACIÓN: SF/SPIP/DPIP/FISE/1714/2018

IMPORTE CONTRATADO: $660,000.00

CONTRATISTA: CONSTRUCCIONES Y PROYECTOS SONOFA S.A. DE C.V.

IMPORTE DEL ANTICIPO: NO APLICA

NUMERO DE OBRA: FISE/1714-3/2018

LOCALIDAD: 0001 HEROICA CIUDAD DE EJUTLA DE CRESPO, MUNICIPIO: 028 HEROICA CIUDAD DE EJUTLA DE CRESPO.

ANTES	DURANTE	DESPUÉS
		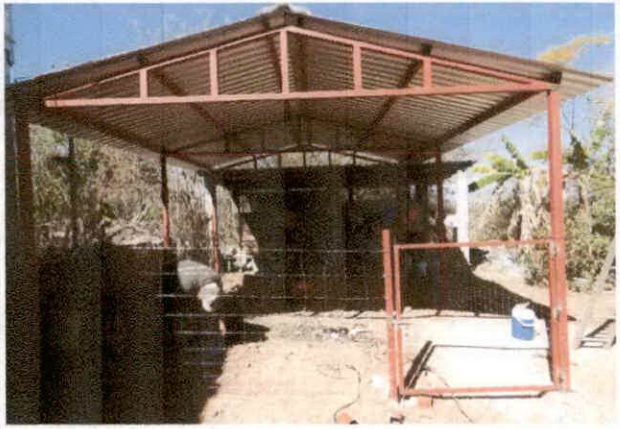

CÓDIGO	CONCEPTO	UNIDAD
GALERA	CONSTRUCCIÓN DE 11 GALERAS CON LAS SIGUIENTES CARACTERISTICAS GENERALES DE CADA UNA: 30 M2, 6 DADOS DE CONCRETO SIMPLE DE 40 CM, EN LOS QUE SE AHOGARÁN 2 PLACAS DE ACERO EN C/U DE 15X15 CM, SOBRE LAS QUE SE FIJARÁN LAS SEIS COLUMNAS DE ACERO EN TUBULARES DE 2 ½" X 2 ½" CALIBRE 14, EN LAS QUE DESCANSARÁ LA ESTRUCTURA PARA LOS TECHOS, HECHA A BASE DE TUBULARES DE 2" X 2" CALIBRE 18, LA CUBIERTA DEL TECHO SERÁ GALVANIZADA, CADA GALERA SERÁ DE 2 AGUAS, CADA ESPACIO CONSTRUIDO TENDRÁ UNA CAPACIDAD DE ALBERGAR HASTA 25 ANIMALES.	PZA

SONOFA Construcciones y Proyectos S.A. de C.V.

POR EL CONTRATISTA
ELABORÓ:

C. JUAN ALTAMIRANO DESALES
ADMINISTRADOR UNICO

REPORTE FOTOGRÁFICO

Oaxaca JUNTOS CONSTRUIMOS EL CAMBIO | SEDAPA Secretaría de Desarrollo Agropecuario, Pesca y Acuacultura

OBRA: CONSTRUCCIÓN DE INFRAESTRUCTURA PECUARIA: ESPACIOS. EL LLANO

No. DE OFICIO DE AUTORIZACIÓN: SF/SPIP/DPIP/FISE/1714/2018

IMPORTE CONTRATADO: $660,000.00

CONTRATISTA: CONSTRUCCIONES Y PROYECTOS SONOFA S.A. DE C.V.

IMPORTE DEL ANTICIPO: NO APLICA

NUMERO DE OBRA: FISE/1714-3/2018

LOCALIDAD: 0001 HEROICA CIUDAD DE EJUTLA DE CRESPO, MUNICIPIO: 028 HEROICA CIUDAD DE EJUTLA DE CRESPO.

ANTES	DURANTE	DESPUÉS

CÓDIGO	CONCEPTO	UNIDAD
GALERA	CONSTRUCCIÓN DE 11 GALERAS CON LAS SIGUIENTES CARACTERISTICAS GENERALES DE CADA UNA: 30 M2, 6 DADOS DE CONCRETO SIMPLE DE 40 CM, EN LOS QUE SE AHOGARÁN 2 PLACAS DE ACERO EN C/U DE 15X15 CM, SOBRE LAS QUE SE FIJARÁN LAS SEIS COLUMNAS DE ACERO EN TUBULARES DE 2 ½" X 2 ½" CALIBRE 14, EN LAS QUE DESCANSARÁ LA ESTRUCTURA PARA LOS TECHOS, HECHA A BASE DE TUBULARES DE 2" X 2" CALIBRE 18, LA CUBIERTA DEL TECHO SERÁ GALVANIZADA, CADA GALERA SERÁ DE 2 AGUAS, CADA ESPACIO CONSTRUIDO TENDRÁ UNA CAPACIDAD DE ALBERGAR HASTA 25 ANIMALES.	PZA

SONOFA Construcciones y Proyectos S.A. de C.V.

POR EL CONTRATISTA
ELABORÓ:

C. JUAN ALTAMIRANO DESALES
ADMINISTRADOR UNICO

REPORTE FOTOGRÁFICO

Oaxaca JUNTOS CONSTRUIMOS EL CAMBIO

SEDAPA Secretaría de Desarrollo Agropecuario, Pesca y Acuacultura

OBRA:	CONSTRUCCIÓN DE INFRAESTRUCTURA PECUARIA: ESPACIOS, EL LLANO				
No. DE OFICIO DE AUTORIZACIÓN:	SF/SPIP/DPIP/FISE/1714/2018	IMPORTE CONTRATADO:	$660,000.00		
CONTRATISTA:	CONSTRUCCIONES Y PROYECTOS SONOFA S.A. DE C.V.	IMPORTE DEL ANTICIPO:	NO APLICA	NUMERO DE OBRA:	FISE/1714-3/2018

LOCALIDAD: 0001 HEROICA CIUDAD DE EJUTLA DE CRESPO, MUNICIPIO: 028 HEROICA CIUDAD DE EJUTLA DE CRESPO.

ANTES	DURANTE	DESPUÉS

CÓDIGO	CONCEPTO	UNIDAD
GALERA	CONSTRUCCIÓN DE 11 GALERAS CON LAS SIGUIENTES CARACTERISTICAS GENERALES DE CADA UNA: 30 M2, 6 DADOS DE CONCRETO SIMPLE DE 40 CM, EN LOS QUE SE AHOGARÁN 2 PLACAS DE ACERO EN C/U DE 15X15 CM, SOBRE LAS QUE SE FIJARÁN LAS SEIS COLUMNAS DE ACERO EN TUBULARES DE 2 ½" X 2 ½" CALIBRE 14, EN LAS QUE DESCANSARÁ LA ESTRUCTURA PARA LOS TECHOS, HECHA A BASE DE TUBULARES DE 2" X 2" CALIBRE 18, LA CUBIERTA DEL TECHO SERÁ GALVANIZADA, CADA GALERA SERÁ DE 2 AGUAS, CADA ESPACIO CONSTRUIDO TENDRÁ UNA CAPACIDAD DE ALBERGAR HASTA 25 ANIMALES.	PZA

SONOFA Construcciones y Proyectos S.A. de C.V.

POR EL CONTRATISTA

ELABORÓ:

C. JUAN ALTAMIRANO DESALES

ADMINISTRADOR UNICO

REPORTE FOTOGRÁFICO

Oaxaca JUNTOS CONSTRUIMOS EL CAMBIO | SEDAPA Secretaría de Desarrollo Agropecuario, Pesca y Acuacultura

OBRA:	**CONSTRUCCIÓN DE INFRAESTRUCTURA PECUARIA: ESPACIOS. EL LLANO**				
No. DE OFICIO DE AUTORIZACIÓN:	**SF/SPIP/DPIP/FISE/1714/2018**	**IMPORTE CONTRATADO:**	**$660,000.00**		
CONTRATISTA:	**CONSTRUCCIONES Y PROYECTOS SONOFA S.A. DE C.V.**	**IMPORTE DEL ANTICIPO:**	**NO APLICA**	**NUMERO DE OBRA:**	**FISE/1714-3/2018**

LOCALIDAD: 0001 HEROICA CIUDAD DE EJUTLA DE CRESPO, MUNICIPIO: 028 HEROICA CIUDAD DE EJUTLA DE CRESPO.

ANTES	DURANTE	DESPUÉS

CÓDIGO	CONCEPTO	UNIDAD
GALERA	CONSTRUCCIÓN DE 11 GALERAS CON LAS SIGUIENTES CARACTERISTICAS GENERALES DE CADA UNA: 30 M2, 6 DADOS DE CONCRETO SIMPLE DE 40 CM, EN LOS QUE SE AHOGARÁN 2 PLACAS DE ACERO EN C/U DE 15X15 CM, SOBRE LAS QUE SE FIJARÁN LAS SEIS COLUMNAS DE ACERO EN TUBULARES DE 2 ½" X 2 ½" CALIBRE 14, EN LAS QUE DESCANSARÁ LA ESTRUCTURA PARA LOS TECHOS, HECHA A BASE DE TUBULARES DE 2" X 2" CALIBRE 18, LA CUBIERTA DEL TECHO SERÁ GALVANIZADA, CADA GALERA SERÁ DE 2 AGUAS, CADA ESPACIO CONSTRUIDO TENDRÁ UNA CAPACIDAD DE ALBERGAR HASTA 25 ANIMALES.	PZA

SONOFA Construcciones y Proyectos S.A. de C.V.

POR EL CONTRATISTA
ELABORÓ:

C. JUAN ALTAMIRANO DESALES
ADMINISTRADOR UNICO

REPORTE FOTOGRÁFICO

Oaxaca JUNTOS CONSTRUIMOS EL CAMBIO | Gobierno del Estado | SEDAPA Secretaría de Desarrollo Agropecuario, Pesca y Acuacultura

OBRA:	CONSTRUCCIÓN DE INFRAESTRUCTURA PECUARIA: ESPACIOS. EL LLANO				
No. DE OFICIO DE AUTORIZACIÓN:	SF/SPIP/DPIP/FISE/1714/2018	**IMPORTE CONTRATADO:**	$660,000.00		
CONTRATISTA:	CONSTRUCCIONES Y PROYECTOS SONOFA S.A. DE C.V.	**IMPORTE DEL ANTICIPO:**	NO APLICA	**NUMERO DE OBRA:**	FISE/1714-3/2018

LOCALIDAD: 0001 HEROICA CIUDAD DE EJUTLA DE CRESPO, MUNICIPIO: 028 HEROICA CIUDAD DE EJUTLA DE CRESPO.

ANTES	DURANTE	DESPUÉS

CÓDIGO	CONCEPTO	UNIDAD
GALERA	CONSTRUCCIÓN DE 11 GALERAS CON LAS SIGUIENTES CARACTERISTICAS GENERALES DE CADA UNA: 30 M2, 6 DADOS DE CONCRETO SIMPLE DE 40 CM, EN LOS QUE SE AHOGARÁN 2 PLACAS DE ACERO EN C/U DE 15X15 CM, SOBRE LAS QUE SE FIJARÁN LAS SEIS COLUMNAS DE ACERO EN TUBULARES DE 2 ½" X 2 ½" CALIBRE 14, EN LAS QUE DESCANSARÁ LA ESTRUCTURA PARA LOS TECHOS, HECHA A BASE DE TUBULARES DE 2" X 2" CALIBRE 18, LA CUBIERTA DEL TECHO SERÁ GALVANIZADA, CADA GALERA SERÁ DE 2 AGUAS, CADA ESPACIO CONSTRUIDO TENDRÁ UNA CAPACIDAD DE ALBERGAR HASTA 25 ANIMALES.	PZA

SONOFA Construcciones y Proyectos S.A. de C.V.

POR EL CONTRATISTA
ELABORÓ:

C. JUAN ALTAMIRANO DESALES
ADMINISTRADOR UNICO

REPORTE FOTOGRÁFICO

OBRA:	**CONSTRUCCIÓN DE INFRAESTRUCTURA PECUARIA: ESPACIOS. EL LLANO**				
No. DE OFICIO DE AUTORIZACIÓN:	**SF/SPIP/DPIP/FISE/1714/2018**	**IMPORTE CONTRATADO:**	**$660,000.00**		
CONTRATISTA:	**CONSTRUCCIONES Y PROYECTOS SONOFA S.A. DE C.V.**	**IMPORTE DEL ANTICIPO:**	**NO APLICA**	**NUMERO DE OBRA:**	**FISE/1714-3/2018**

LOCALIDAD: 0001 HEROICA CIUDAD DE EJUTLA DE CRESPO, MUNICIPIO: 028 HEROICA CIUDAD DE EJUTLA DE CRESPO.

ANTES	DURANTE	DESPUÉS

CÓDIGO	CONCEPTO	UNIDAD
GALERA	CONSTRUCCIÓN DE 11 GALERAS CON LAS SIGUIENTES CARACTERISTICAS GENERALES DE CADA UNA: 30 M2, 6 DADOS DE CONCRETO SIMPLE DE 40 CM, EN LOS QUE SE AHOGARÁN 2 PLACAS DE ACERO EN C/U DE 15X15 CM, SOBRE LAS QUE SE FIJARÁN LAS SEIS COLUMNAS DE ACERO EN TUBULARES DE 2 ½" X 2 ½" CALIBRE 14, EN LAS QUE DESCANSARÁ LA ESTRUCTURA PARA LOS TECHOS, HECHA A BASE DE TUBULARES DE 2" X 2" CALIBRE 18, LA CUBIERTA DEL TECHO SERÁ GALVANIZADA, CADA GALERA SERÁ DE 2 AGUAS, CADA ESPACIO CONSTRUIDO TENDRÁ UNA CAPACIDAD DE ALBERGAR HASTA 25 ANIMALES.	PZA

SONOFA
Construcciones y Proyectos S.A. de C.V.

POR EL CONTRATISTA
ELABORÓ:

C. JUAN ALTAMIRANO DESALES
ADMINISTRADOR UNICO

REPORTE FOTOGRÁFICO

OBRA: CONSTRUCCIÓN DE INFRAESTRUCTURA PECUARIA: ESPACIOS. EL LLANO

No. DE OFICIO DE AUTORIZACIÓN: SF/SPIP/DPIP/FISE/1714/2018 **IMPORTE CONTRATADO:** $660,000.00

CONTRATISTA: CONSTRUCCIONES Y PROYECTOS SONOFA S.A. DE C.V. **IMPORTE DEL ANTICIPO:** NO APLICA **NUMERO DE OBRA:** FISE/1714-3/2018

LOCALIDAD: 0001 HEROICA CIUDAD DE EJUTLA DE CRESPO, **MUNICIPIO:** 028 HEROICA CIUDAD DE EJUTLA DE CRESPO.

ANTES	DURANTE	DESPUÉS

CÓDIGO	CONCEPTO	UNIDAD
GALERA	CONSTRUCCIÓN DE 11 GALERAS CON LAS SIGUIENTES CARACTERISTICAS GENERALES DE CADA UNA: 30 M2, 6 DADOS DE CONCRETO SIMPLE DE 40 CM, EN LOS QUE SE AHOGARÁN 2 PLACAS DE ACERO EN C/U DE 15X15 CM, SOBRE LAS QUE SE FIJARÁN LAS SEIS COLUMNAS DE ACERO EN TUBULARES DE 2 ½" X 2 ½" CALIBRE 14, EN LAS QUE DESCANSARÁ LA ESTRUCTURA PARA LOS TECHOS, HECHA A BASE DE TUBULARES DE 2" X 2" CALIBRE 18, LA CUBIERTA DEL TECHO SERÁ GALVANIZADA, CADA GALERA SERÁ DE 2 AGUAS, CADA ESPACIO CONSTRUIDO TENDRÁ UNA CAPACIDAD DE ALBERGAR HASTA 25 ANIMALES.	PZA

SONOFA
Construcciones y Proyectos S.A. de C.V.

POR EL CONTRATISTA
ELABORÓ:

C. JUAN ALTAMIRANO DESALES
ADMINISTRADOR UNICO

REPORTE FOTOGRÁFICO

OBRA:	CONSTRUCCIÓN DE INFRAESTRUCTURA PECUARIA: ESPACIOS. EL LLANO				
No. DE OFICIO DE AUTORIZACIÓN:	SF/SPIP/DPIP/FISE/1714/2018	IMPORTE CONTRATADO:	$660,000.00		
CONTRATISTA:	CONSTRUCCIONES Y PROYECTOS SONOFA S.A. DE C.V.	IMPORTE DEL ANTICIPO:	NO APLICA	NUMERO DE OBRA:	FISE/1714-3/2018

LOCALIDAD: 0001 HEROICA CIUDAD DE EJUTLA DE CRESPO, MUNICIPIO: 028 HEROICA CIUDAD DE EJUTLA DE CRESPO.

ANTES	DURANTE	DESPUÉS

CÓDIGO	CONCEPTO	UNIDAD
GALERA	CONSTRUCCIÓN DE 11 GALERAS CON LAS SIGUIENTES CARACTERISTICAS GENERALES DE CADA UNA: 30 M2, 6 DADOS DE CONCRETO SIMPLE DE 40 CM, EN LOS QUE SE AHOGARÁN 2 PLACAS DE ACERO EN C/U DE 15X15 CM, SOBRE LAS QUE SE FIJARÁN LAS SEIS COLUMNAS DE ACERO EN TUBULARES DE 2 ½" X 2 ½" CALIBRE 14, EN LAS QUE DESCANSARÁ LA ESTRUCTURA PARA LOS TECHOS, HECHA A BASE DE TUBULARES DE 2" X 2" CALIBRE 18, LA CUBIERTA DEL TECHO SERÁ GALVANIZADA, CADA GALERA SERÁ DE 2 AGUAS, CADA ESPACIO CONSTRUIDO TENDRÁ UNA CAPACIDAD DE ALBERGAR HASTA 25 ANIMALES.	PZA

SONOFA Construcciones y Proyectos S.A. de C.V.

POR EL CONTRATISTA
ELABORÓ:

C. JUAN ALTAMIRANO DESALES
ADMINISTRADOR UNICO