

**SECRETARIA DE DESARROLLO AGROPECUARIO, PESCA Y ACUACULTURA
FONDO DE APORTACIONES PARA LA INFRAESTRUCTURA SOCIAL ESTATAL (FISE)
EJERCICIO 2018**

ANEXO AL ACTA DE INTEGRACIÓN DE COMITÉ COMUNITARIO DE LA LOCALIDAD SAN JOSE DE LAS FLORES EN EL MUNICIPIO DE NEJAPA DE MADERO, REGIÓN SIERRA SUR, OAXACA.

NOMBRE(S) Y APELLIDOS	DOMICILIO	TELEFONO	CORREO ELECTRÓNICO	FIRMA
AARON ARIAS HERNANDEZ	CALLE LAS FLORES 37	-----	-----	
OCTAVIO RODRIGO ARIAS SAAVEDRA	CALLE LAS FLORES	-----	-----	
GREGORIO ARIAS SAAVEDRA	CALLE LAS FLORES	-----	-----	
ALICIA ARIAS SAAVEDRA	CALLE LAS FLORES 37	-----	-----	
INOCENTE ARIAS SAAVEDRA	CALLE LAS FLORES	-----	-----	 
JORDANA MONSERRAT CISNEROS HERNANDEZ	CALLE LAS FLORES	-----	-----	
AGUEDA SAAVEDRA JIMENEZ	CALLE LAS FLORES 38	-----	-----	
FABIEL MORALES REYES	CALLE LAS FLORES 38	-----	-----	

MÉXICO INSTITUTO NACIONAL ELECTORAL
CREDECIAL PARA VOTAR

NOMBRE
 ARIAS
 HERNANDEZ
 AARON

FECHA DE NACIMIENTO
 14/08/1934

SEXO H



DOMICILIO
 C LAS FLORES 37
 LOC SAN JOSE DE LAS FLORES 70531
 NEJAPA DE MADERO, OAX

CLAVE DE ELECTOR ARHRAR34081420H200

CURP AIHA340814HOCRRR05 **AÑO DE REGISTRO** 1991 02

ESTADO 20 **MUNICIPIO** 064 **SECCIÓN** 0461

LOCALIDAD 0006 **EMISIÓN** 2016 **VIGENCIA** 2026





SIN FIRMA



EDMUNDO JACOBO MOLINA
 SECRETARIO EJECUTIVO DEL
 INSTITUTO NACIONAL ELECTORAL

IDMEX1502075606<<0461030656433
3408146H2612317MEX<02<<08328<6
ARIAS<HERNANDEZ<<AARON<<<<<<<<<

SEGOB

SECRETARÍA DE GOBIERNO



ESTADOS UNIDOS MEXICANOS
CONSTANCIA DE LA CLAVE ÚNICA DE
REGISTRO DE POBLACIÓN

DIRECCIÓN GENERAL DEL
REGISTRO NACIONAL DE POBLACIÓN
E IDENTIFICACIÓN PERSONAL



Clave:

AIHA340814HOCRRR05

Nombre:

AARON ARIAS HERNANDEZ



Soy México

Fecha de inscripción
01/04/2002

Folio
88487871

Entidad de registro
OAXACA



120125198100042

CURP Certificada: verificada con el Registro Civil

"Año del Centenario de la Promulgación de la Constitución Política de los Estados Unidos Mexicanos"

AARON ARIAS HERNANDEZ

PRESENTE

Ciudad de México, a 02 de julio de 2017

La Clave Única de Registro de Población (CURP) constituye la respuesta del Gobierno de la República para permitir y agilizar el ejercicio de derechos ciudadanos derivados de trámites y servicios gubernamentales.

La CURP sirve, además, para diseñar y conducir una adecuada política de población. El reconocimiento e identificación de su composición es el primer paso para la integración de una política de desarrollo que contempla a todos los ciudadanos.

El registro de la CURP es una tarea ciudadana. Es importante verificar cuidadosamente que la información contenida en la constancia anexa sea correcta para contribuir a la construcción de un registro fiel y confiable de la identidad de la población.

Por ayudarnos a construir un México mejor, agradecemos profundamente su participación.

MIGUEL ÁNGEL OSORIO CHONG
SECRETARIO DE GOBERNACIÓN

Estamos a sus órdenes para cualquier aclaración o duda sobre la conformación de su clave en TELCURP, marcando el 01 800 911 11 11

La impresión de la constancia CURP en papel bond es válida para realizar todo trámite ante la Administración Pública.



TRÁMITE GRATUITO

Los Datos Personales, recabados, incorporados y tratados en la Base de Datos Nacional de la Clave Única de Registro de Población, son utilizados como elementos de apoyo en la función de la Secretaría de Gobernación, a través de la Dirección General del Registro Nacional de Población e Identificación Personal en el registro y acreditación de la identidad de la población del país, y de los nacionales residentes en el extranjero; asignando y expidiendo la Clave Única de Registro de Población. Dicha Base de Datos, se encuentra registrada en el Sistema Persona del Instituto Nacional de Transparencia, Acceso a la Información Pública y Protección de Datos Personales (<http://persona.ifai.org.mx/persona/welcome.do>). La transferencia de los Datos Personales y el ejercicio de los derechos de acceso, rectificación, cancelación y oposición, deben realizarse conforme a la Ley General de Protección de Datos Personales en Posesión de los Sujetos Obligados, y demás normatividad aplicable.

AVISO RECIBO



Comisión Federal de Electricidad

Av. Paseo de la Reforma Núm. 164, Col. Juárez, México, D.F. C.P. 06600.
RFC: CSS160330CP7

CFE SUMINISTRADOR DE SERVICIOS BÁSICOS

Nombre y Domicilio

AARON ARIAS HERNANDEZ
C LAS FLORES 37
SAN JOSE DE LAS FLORES. C.P. 70740
SAN JOSE LAS FLORES, OAX

Total a pagar del periodo facturado

\$172.00

(CIENTO SETENTA Y DOS PESOS 00/100 M.N.)

Número de servicio

724 770 900 032

Fecha límite de pago

03 JUN 17

Información importante

*Corte a partir de 04 JUN 17.
¡¡Felicidades!! usted cuida su gasto familiar. Lo invitamos a seguir ahorrando luz en su hogar.*

Cuenta	Uso	Tarifa	Hilos
27DK14K502731030	Doméstico	1C	1

Medición de consumo				
Num. de Medidor	Lectura actual	Lectura anterior	Mult.	Consumo kWh
G442T6	28389	28190	1	199

Apoyo gubernamental	
Costo de producción	\$1,048.44
Aportación Gubernamental	\$909.74

Periodo Consumo	Días	Promedio Diario en kWh	Promedio Diario en \$
17 MAR 17 AL 18 MAY 17	62	3.20	2.77

Facturación			
Concepto	kWh	Precio	Subtotal
Básico	199	0.697	138.70
Suma	199		138.70

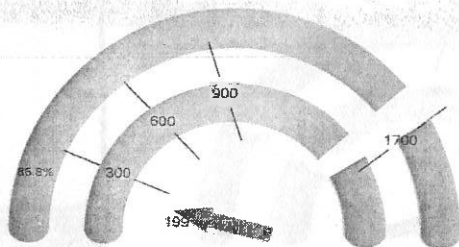

Aportación kWh

Su consumo de energía eléctrica está dentro del rango de consumo BAJO, que es menor a 600 kWh bimestrales.



la página web

¡CUIDADO!
QUE NO TE SORPRENDAN

CFE NUNCA OFRECE DESCUENTOS EN EL PAGO DE TU RECIBO DE L.L.C.



Importe de la facturación	
Energía	138.70
IVA 16%	22.19
Fac. del Periodo	160.89
DAP	11.09
Adeudo Anterior	144.98
Su Pago	-144.00
Total	\$172.96

27/05/2017
[Signature]
Pagado.

AVISO RECIBO



Comisión Federal de Electricidad

Av. Paseo de la Reforma Núm. 164, Col. Juárez, México, D.F. C.P. 06600.
RFC: CSS160330CP7
CFE SUMINISTRADOR DE SERVICIOS BÁSICOS

Nombre y Domicilio

AARON ARIAS HERNANDEZ
C LAS FLORES 37
SAN JOSE DE LAS FLORES. C.P. 70740
SAN JOSE LAS FLORES, OAX

Cuenta	Uso	Tarifa	Hilos
27DK14K502731030	Doméstico	1C	1

Medición de consumo				
Num. de Medidor	Lectura actual	Lectura anterior	Mult.	Consumo kWh
G442T6	28389	28190	1	199

Apoyo gubernamental	
Costo de producción	\$1,048.44
Aportación Gubernamental	\$909.74

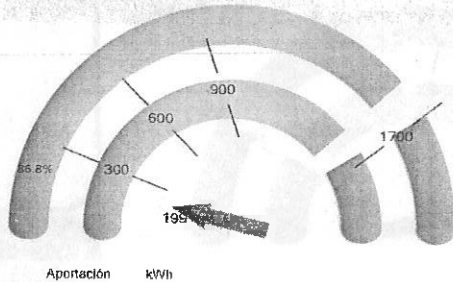

Aportación kWh

Su consumo de energía eléctrica está dentro del rango de consumo **BAJO**, que es menor a 600 kWh bimestrales.



la página web

¡CUIDADO!
QUE NO TE SORPRENDAN

CFE NUNCA OFRECE DESCUENTOS EN EL PAGO DE TU RECIBO DE LUZ.

Fecha, hora y lugar de impresión: 22 MAY 17 10:53:23 hrs. Av. Constitución S/N Barrio Nuevo Magdalena Tequisistlan Magdalena Tequisistlan Oaxaca México CP 70740

Total a pagar del periodo facturado

\$172.00

(CIENTO SETENTA Y DOS PESOS 00/100 M.N.)

Número de servicio

724 770 900 032

Fecha límite de pago

03 JUN 17

Información importante

Corte a partir de 04 JUN 17.
¡¡Felicidades!!, usted cuida su gasto familiar. Lo invitamos a seguir ahorrando luz en su hogar.

Período Consumo	Días	Promedio Diario en kWh	Promedio Diario en \$
17 MAR 17 AL 18 MAY 17	62	3.20	2.77

Facturación

Concepto	kWh	Precio	Subtotal
Básico	199	0.697	138.70
Suma	199		138.70

27/05/2017
[Signature]
Pagado.

Importe de la facturación

Energía	138.70
IVA 16%	22.19
Fac. del Periodo	160.89
DAP	11.09
Adeudo Anterior	144.98
Su Pago	-144.00
Total	\$172.96



INSTITUTO FEDERAL ELECTORAL
REGISTRO FEDERAL DE ELECTORES
CREDECIAL PARA VOTAR

NOMBRE
 ARIAS
 SAAVEGRA
 OCTAVIO RODRIGO

EDAD 18
 SEXO H

DOMICILIO
 C LAS FLORES 37
 LOC SAN JOSE DE LAS FLORES 70531
 NEJAPA DE MADERO, OAX.

FOLIO 1120102702797 AÑO DE REGISTRO 2011 00

CLAVE DE ELECTOR ARSVC93034

CURP AISO930304HOCRVC04

ESTADO 26 MUNICIPIO 094

LOCALIDAD 0006 SECCION 0461

EMISIÓN 2011 VIGENCIA HASTA 2021



[Signature]

FIRMA



0461126295676

ESTE DOCUMENTO ES INTANSFERIBLE
 NO ES VALIDO SI PRESENTA TACHA-
 DURAS O ENMEJECURAS
 EL TITULAR ESTA OBLIGADO A NOTI-
 FICAR EL CAMBIO DE DOMICILIO EN
 LOS 30 DIAS SIGUIENTES A QUE ESTE
 OCURRA.

[Signature]

EDUARDO JACOBINO MOLINA
 SECRETARIO EJECUTIVO DEL
 INSTITUTO FEDERAL ELECTORAL



[Signature]

ELECCIONES FEDERALES	LOCALES Y EXTRAORDINARIAS
<input type="checkbox"/>	<input type="checkbox"/>

SEGOB

SECRETARÍA DE GOBIERNO

ESTADOS UNIDOS MEXICANOS
CONSTANCIA DE LA CLAVE ÚNICA DE
REGISTRO DE POBLACIÓN

DIRECCIÓN GENERAL DEL
REGISTRO NACIONAL DE POBLACIÓN
E IDENTIFICACIÓN PERSONAL



Clave:

AISO930304HOCRVC04

Nombre:

OCTAVIO RODRIGO ARIAS SAAVEDRA

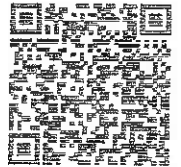

Fecha de inscripción	Folio	Entidad de registro
21/04/1999	36101783	



199999999999999

CURP Certificada: verificada con el Registro Civil

"Año del Centenario de la Promulgación de la Constitución Política de los Estados Unidos Mexicanos"

OCTAVIO RODRIGO ARIAS SAAVEDRA

PRESENTE

Ciudad de México, a 02 de julio de 2017

La Clave Única de Registro de Población (CURP) constituye la respuesta del Gobierno de la República para permitir y agilizar el ejercicio de derechos ciudadanos derivados de trámites y servicios gubernamentales.

La CURP sirve, además, para diseñar y conducir una adecuada política de población. El reconocimiento e identificación de su composición es el primer paso para la integración de una política de desarrollo que contemple a todos los ciudadanos.

El registro de la CURP es una tarea ciudadana. Es importante verificar cuidadosamente que la información contenida en la constancia anexa sea correcta para contribuir a la construcción de un registro fiel y confiable de la identidad de la población.

Por ayudarnos a construir un México mejor, agradecemos profundamente su participación.

MIGUEL ÁNGEL OSORIO CHONG
SECRETARIO DE GOBERNACIÓN

Estamos a sus órdenes para cualquier aclaración o duda sobre la conformación de su clave en TELCURP, marcando el 01 899 911 11 11



La impresión de la constancia CURP en papel bond es válida para realizar todo trámite ante la Administración Pública.

TRÁMITE GRATUITO

Los Datos Personales, recabados, incorporados y tratados en la Base de Datos Nacional de la Clave Única de Registro de Población, son utilizados como elementos de apoyo en la función de la Secretaría de Gobernación, a través de la Dirección General del Registro Nacional de Población e Identificación Personal en el registro y acreditación de la identidad de la población del país, y de los nacionales residentes en el extranjero; asignando y expidiendo la Clave Única de Registro de Población. Dicha Base de Datos, se encuentra registrada en el Sistema Persona del Instituto Nacional de Transparencia, Acceso a la Información Pública y Protección de Datos Personales (<http://persona.ifai.org.mx/persona/welcome.do>). La transferencia de los Datos Personales y el ejercicio de los derechos de acceso, rectificación, cancelación y oposición, deben realizarse conforme a la Ley General de Protección de Datos Personales en Posesión de los Sujetos Obligados, y demás normatividad aplicable.

AVISO RECIBO



Comisión Federal de Electricidad
 Av. Paseo de la Reforma Núm. 164, Col. Juárez, México, D.F. C.P. 06600.
 RFC: CSS160330CP7
 CFE SUMINISTRADOR DE SERVICIOS BÁSICOS

Nombre y Domicilio
 ARIAS SAAVEDRA INOCENTE
 LAS FLORES SN CP.00000

SAN JOSE DE LAS FLORES. C.P. 70740
 SAN JOSE LAS FLORES, OAX

Cuenta	Tipo	Tarifa	Plazo
27DK14K502730840	Doméstico	1C	1

Medición de consumo				
Num. de Medidor	Lectura actual	Lectura anterior	Mult.	Consumo kWh
3V762K	00353	00164	1	194

Apoyo gubernamental	
Costo de producción	\$1,027.15
Aportación Gubernamental	\$891.94

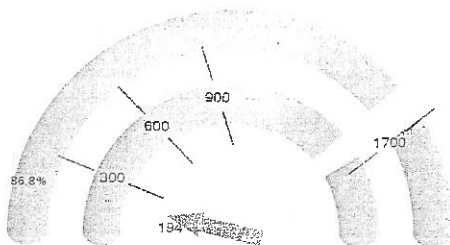

Aportación kWh
 Su consumo de energía eléctrica está dentro del rango de consumo **BAJO**, que es menor a 600 kWh bimestrales.



¡CUIDADO!
 QUE NO TE SORPRENDAN

CFE MANTÉN OFICIOS DESCUENTRO EN EL PAGO DE TU RECIBO DE LUZ.



Total a pagar del periodo facturado
\$167.00
 (CIENTO SESENTA Y SIETE PESOS 00/100 M.N.)
 Número de servicio
724 150 671 661
 Fecha límite de pago
03 JUN 17

Información importante
 Corre a partir de 04 JUN 17.
 ¡¡Felicidades!! usted cuida su gasto familiar. Lo invitamos a seguir ahorrando luz en su hogar.

Periodo Consumo	Días	Promedio Diario en kWh	Promedio Diario en \$
17 MAR 17 AL 18 MAY 17	62	3.12	2.69

Facturación			
Concepto	kWh	Precio	Subtotal
Básico	194	0.697	135.21
Suma	194		135.21

27/05/2017

 Pagado.

Importe de la facturación	
Energía	135.21
IVA 16%	21.63
Fac. del Periodo	156.84
DAP	10.81
Adeudo Anterior	49.24
Su Pago	-49.00
Total	\$167.89

INSTITUTO FEDERAL ELECTORAL
MÉXICO REGISTRO FEDERAL DE ELECTORES
CREDECIAL PARA VOTAR

NOMBRE
 ARIAS
 SAAVEDRA
 GREGORIO

FECHA DE NACIMIENTO
 17/11/1965

SEXO H



DOMICILIO
 C LAS FLORES 37
 LOC SAN JOSE DE LAS FLORES 70531
 NEJAPA DE MADERO ,OAX.

CLAVE DE ELECTOR ARSVGR65111720H200

CURP AISG651117HOCRVR00 **AÑO DE REGISTRO** 1991 02

ESTADO 20 **MUNICIPIO** 064 **SECCIÓN** 0461

LOCALIDAD 0006 **EMISIÓN** 2013 **VIGENCIA** 2023









EDUARDO ALONSO MORALES
 SECRETARIO EJECUTIVO DEL
 INSTITUTO FEDERAL ELECTORAL

IDMEX1098962065<<0461087959019
6511175H2312318MEX<02<<06128<4
ARIAS<SAAVEDRA<<GREGORIO<<<<<

SEGOB
SECRETARÍA DE GOBIERNO



ESTADOS UNIDOS MEXICANOS
CONSTANCIA DE LA CLAVE ÚNICA DE
REGISTRO DE POBLACIÓN

DIRECCIÓN GENERAL DEL
REGISTRO NACIONAL DE POBLACIÓN
E IDENTIFICACIÓN PERSONAL



Clave:

AISG651117HOCRVR00

Nombre:

GREGORIO ARIAS SAAVEDRA



Soy México

Fecha de inscripción
04/11/2003

Folio
103007424

Entidad de registro
OAXACA



120064196500081

CURP Certificada: verificada con el Registro Civil

"Año del Centenario de la Promulgación de la Constitución Política de
los Estados Unidos Mexicanos"

GREGORIO ARIAS SAAVEDRA

PRESENTE

Ciudad de México, a 02 de julio de 2017

La Clave Única de Registro de Población (CURP) constituye la respuesta del Gobierno de la República para permitir y agilizar el ejercicio de derechos ciudadanos derivados de trámites y servicios gubernamentales.

La CURP sirve, además, para diseñar y conducir una adecuada política de población. El reconocimiento e identificación de su composición es el primer paso para la integración de una política de desarrollo que contemple a todos los ciudadanos.

El registro de la CURP es una tarea ciudadana. Es importante verificar cuidadosamente que la información contenida en la constancia anexa sea correcta para contribuir a la construcción de un registro fiel y confiable de la identidad de la población.

Por ayudarnos a construir un México mejor, agradecemos profundamente su participación.

MIGUEL ÁNGEL OSORIO CHONG
SECRETARIO DE GOBERNACIÓN

Estamos a sus órdenes para cualquier aclaración o duda sobre la conformación de su clave en TELCURP, marcando el 01 800 911 11 11

La impresión de la constancia CURP en papel bond es válida para realizar todo trámite ante la Administración Pública.



TRÁMITE GRATUITO

Los Datos Personales, recabados, incorporados y tratados en la Base de Datos Nacional de la Clave Única de Registro de Población, son utilizados como elementos de apoyo en la función de la Secretaría de Gobernación, a través de la Dirección General del Registro Nacional de Población e Identificación Personal en el registro y acreditación de la identidad de la población del país, y de los nacionales residentes en el extranjero; asignando y expidiendo la Clave Única de Registro de Población. Dicha Base de Datos, se encuentra registrada en el Sistema Persona del Instituto Nacional de Transparencia, Acceso a la Información Pública y Protección de Datos Personales (<http://persona.ifai.org.mx/persona/welcome.do>). La transferencia de los Datos Personales y el ejercicio de los derechos de acceso, rectificación, cancelación y oposición, deben realizarse conforme a la Ley General de Protección de Datos Personales en Posesión de los Sujetos Obligados, y demás normatividad aplicable.

AVISO RECIBO



Av. Paseo de la Reforma Núm. 164, Col. Juárez, Ciudad de México C.P. 06600.
 RFC: C5516030CP7
 CFE ADMINISTRADOR DE SERVICIOS BÁSICOS

Nombre y Domicilio

**ARIAS SAAVEDRA GREGORIO
 LAS FLORES 37 CP.00000**

**SAN JOSE DE LAS FLORES. C.P. 70740
 SAN JOSE LAS FLORES, OAX**

Cuenta	Uso	Tarifa	Hilos
27DK14K502730960	Doméstico	1C	1

Medición de consumo				
Num. de Medidor	Lectura actual	Lectura anterior	Mult.	Consumo kWh
8P775J	00006	00005	1	1

Apoyo gubernamental	
Costo de producción	\$414.00
Aportación Gubernamental	\$379.15



A mayor consumo de kWh menor Aportación Gubernamental.

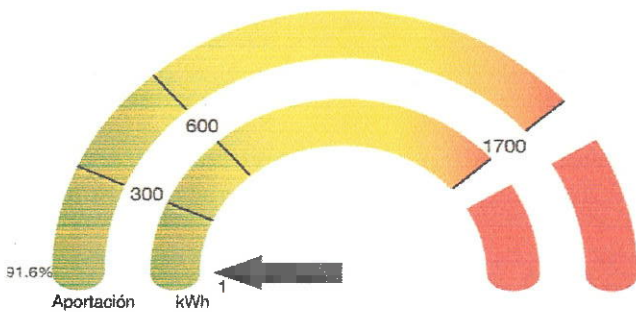

Usted consumió menos de 50 kWh en el bimestre.



¡CUIDADO!
QUE NO TE SORPRENDAN

CFE NUMERA OFRECE OBLIGATORIO EN EL PAGO DE TU BICICLO DE JAZZ



Fecha, hora y lugar de impresión: 02 JUL 2017 12:38:15 hrs. Av Constitución S/N Barrio Nuevo Magdalena Tequisistlan Magdalena Tequisistlan Oaxaca Mexico CP 70740

Número de servicio: 724150671653
 01 724150671653 170603 000000043 0

-1-



Cuenta: 27DK14K502730960 **Clave de envío:** Repartir

Total a pagar del período facturado

\$43.00

(CUARENTA Y TRES PESOS 00/100 M.N.)

Número de servicio

724 150 671 653

Fecha límite de pago

03 JUN 17

Información importante

Corte a partir de 04 JUN 17.
 Este aviso-recibo considera únicamente el cargo mínimo por consumo de energía eléctrica.

Período Consumo	Días	Promedio Diario en kWh	Promedio Diario en \$
17 MAR 17 AL 18 MAY 17	62	0.01	0.69

Facturación

Concepto	kWh	Precio	Subtotal
Cargo Mínimo	50	0.697	34.85

Importe de la facturación

Cargo mínimo mensual	34.85
IVA 16%	5.57
Fac. del Periodo	40.42
DAP	2.78
Adeudo Anterior	49.64
Su Pago	49.00-
Total	\$43.84

Total a pagar:

\$43.00

(CUARENTA Y TRES PESOS 00/100 M.N.)



INSTITUTO FEDERAL ELECTORAL
REGISTRO FEDERAL DE ELECTORES
CREDECIAL PARA VOTAR

NOMBRE
ARIAS
SAAVEDRA
ALICIA
 DOMICILIO
C LAS FLORES 37
LOC SAN JOSE DE LAS FLORES 70531
NEJAPA DE MADERO ,OAX.
 FOLIO 0000104876204 AÑO DE REGISTRO 1996 01
 CLAVE DE ELECTOR ARSVAL78061620M300
 CURP AISA780616MOCRVL04
 ESTADO 20 MUNICIPIO 064
 LOCALIDAD 0006 SECCION 0461
 EMISIÓN 2011 VIGENCIA HASTA 2021

EDAD 33
 SEXO M



[Signature]
 FIRMA

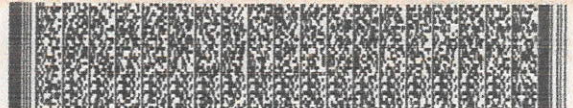

046107534698

ESTE DOCUMENTO ES INTRANSFERIBLE.
 NO ES VALIDO SI PRESENTA TACHADURAS O ENMIENDAS.
 EL TITULAR ESTA OBLIGADO A NOTIFICAR EL CAMBIO DE DOMICILIO EN LOS 30 DIAS SIGUIENTES A QUE ESTE OCURRA.

[Signature]

EDUARDO JACOBINO MOLINA
 SECRETARIO EJECUTIVO DEL
 INSTITUTO FEDERAL ELECTORAL



[Signature]

ELECCIONES FEDERALES

LOCALES Y EXTRAORDINARIAS



SEGOB
SECRETARÍA DE GOBIERNO



ESTADOS UNIDOS MEXICANOS
CONSTANCIA DE LA CLAVE ÚNICA DE
REGISTRO DE POBLACIÓN

DIRECCIÓN GENERAL DEL
REGISTRO NACIONAL DE POBLACIÓN
E IDENTIFICACIÓN PERSONAL



Clave:
AISA780616MOCRVL04

Nombre:
ALICIA ARIAS SAAVEDRA



Soy México

Fecha de inscripción	Folio	Entidad de registro
19/09/2003	101351990	OAXACA



120064197800059

CURP Certificada: verificada con el Registro Civil

"Año del Centenario de la Promulgación de la Constitución Política de los Estados Unidos Mexicanos"

ALICIA ARIAS SAAVEDRA

PRESENTE

Ciudad de México, a 02 de julio de 2017

La Clave Única de Registro de Población (CURP) constituye la respuesta del Gobierno de la República para permitir y agilizar el ejercicio de derechos ciudadanos derivados de trámites y servicios gubernamentales.

La CURP sirve, además, para diseñar y conducir una adecuada política de población. El reconocimiento e identificación de su composición es el primer paso para la integración de una política de desarrollo que contemple a todos los ciudadanos.

El registro de la CURP es una tarea ciudadana. Es importante verificar cuidadosamente que la información contenida en la constancia anexa sea correcta para contribuir a la construcción de un registro fiel y confiable de la identidad de la población.

Por ayudarnos a construir un México mejor, agradecemos profundamente su participación.

MIGUEL ÁNGEL OSORIO CHONG
SECRETARIO DE GOBERNACIÓN

Estamos a sus órdenes para cualquier aclaración o duda sobre la conformación de su clave en TELCURP, marcando el 01 800 911 11 11



La impresión de la constancia CURP en papel bond es válida para realizar todo trámite ante la Administración Pública.

TRÁMITE GRATUITO

Los Datos Personales, recabados, incorporados y tratados en la Base de Datos Nacional de la Clave Única de Registro de Población, son utilizados como elementos de apoyo en la función de la Secretaría de Gobernación, a través de la Dirección General del Registro Nacional de Población e Identificación Personal en el registro y acreditación de la identidad de la población del país, y de los nacionales residentes en el extranjero; asignando y expidiendo la Clave Única de Registro de Población. Dicha Base de Datos, se encuentra registrada en el Sistema Persona del Instituto Nacional de Transparencia, Acceso a la Información Pública y Protección de Datos Personales (<http://persona.ifai.org.mx/persona/welcome.do>). La transferencia de los Datos Personales y el ejercicio de los derechos de acceso, rectificación, cancelación y oposición, deben realizarse conforme a la Ley General de Protección de Datos Personales en Posesión de los Sujetos Obligados, y demás normatividad aplicable.

AVISO RECIBO

CFE *Comisión Federal de Electricidad*
 Av. Paseo de la Reforma Núm. 164, Col. Juárez, México, D.F. C.P. 06600.
 RFC: CSS160330CP7
 CFE SUMINISTRADOR DE SERVICIOS BÁSICOS

Nombre y Domicilio
 ARIAS SAAVEDRA INOCENTE
 LAS FLORES SN CP.00000

SAN JOSE DE LAS FLORES. C.P. 70740
 SAN JOSE LAS FLORES, OAX

Cuenta	Uso	Tarifa	Hilos
27DK14K502730840	Doméstico	1C	1

Medición de consumo				
Num. de Medidor	Lectura actual	Lectura anterior	Mult.	Consumo kWh
3V762K	00358	00164	1	194

Apoyo gubernamental	
Costo de producción	\$1,027.15
Aportación Gubernamental	\$891.94

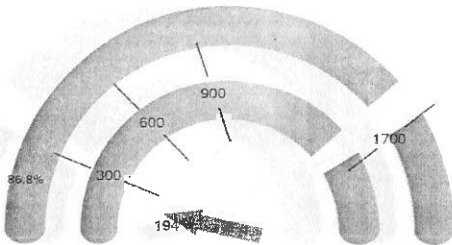

Aportación kWh

Su consumo de energía eléctrica está dentro del rango de consumo BAJO, que es menor a 600 kWh bimestrales.



¡CUIDADO!
QUE NO TE SORPRENDAN

CFE SIEMPRE OFRECE DESCUENTOS EN EL PAGO DE TU RECIBO DE LUZ.



Total a pagar del periodo facturado

\$167.00
 (CIENTO SESENTA Y SIETE PESOS 00/100 M.N.)

Número de servicio

724 150 671 661

Fecha limite de pago

03 JUN 17

Información importante

Corte a partir de 04 JUN 17.
 ¡¡Felicidades!! usted cuida su gasto familiar. Lo invitamos a seguir ahorrando luz en su hogar.

Periodo Consumo	Días	Promedio Diario en kWh	Promedio Diario en \$
17 MAR 17 AL 18 MAY 17	62	3.12	2.69

Facturación

Concepto	kWh	Precio	Subtotal
Básico	194	0.697	135.21
Suma	194		135.21

27/05/2017
 [Signature]
 Pagado.

Importe de la facturación

Energía	135.21
IVA 16%	21.63
Fac. del Periodo	156.84
DAP	10.81
Adeudo Anterior	49.24
Su Pago	-49.00
Total	\$167.89

AVISO RECIBO

CFE Comisión Federal de Electricidad
 Av. Paseo de la Reforma Núm. 164, Col. Juárez, México, D.F. C.P. 06600.
 RFC: CSS160330CP7
 CFE SUMINISTRADOR DE SERVICIOS BÁSICOS

Nombre y Domicilio
 ARIAS SAAVEDRA INOCENTE
 LAS FLORES SN CP.00000
 SAN JOSE DE LAS FLORES. C.P. 70740
 SAN JOSE LAS FLORES, OAX

Total a pagar del período facturado
\$167.00
 (CIENTO SESENTA Y SIETE PESOS 00/100 M.N.)
 Número de servicio
724 150 671 661
 Fecha límite de pago
03 JUN 17

Cuenta	Uso	Tarifa	Hilos
27DK14K502730840	Doméstico	1C	1

Medición de consumo

Num. de Medidor	Lectura actual	Lectura anterior	Mult.	Consumo kWh
3V762K	00358	00164	1	194

Información importante
 Corte a partir de 04 JUN 17.
 ¡¡Felicidades!! usted cuida su gasto familiar. Lo invitamos a seguir ahorrando luz en su hogar.

Período Consumo	Días	Promedio Diario en kWh	Promedio Diario en \$
17 MAR 17 AL 18 MAY 17	62	3.12	2.69

Apoyo gubernamental

Costo de producción	\$1,027.15
Aportación Gubernamental	\$891.94

Facturación

Concepto	kWh	Precio	Subtotal
Básico	194	0.697	135.21
Suma	194		135.21

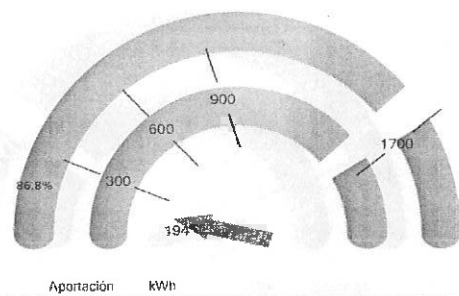

Su consumo de energía eléctrica está dentro del rango de consumo BAJO, que es menor a 600 kWh bimestrales.

27/05/2017
 [Signature]
 Pagado.

Importe de la facturación

Energía	135.21
IVA 16%	21.63
Fac. del Período	156.84
DAP	10.81
Adeudo Anterior	49.24
Su Pago	-49.00
Total	\$167.89



¡CUIDADO!
 QUE NO TE SORPRENDAN

CFE NUNCA OFRECE DESCUENTOS EN EL PAGO DE TU RECIBO DE LUZ.

INSTITUTO FEDERAL ELECTORAL
MÉXICO REGISTRO FEDERAL DE ELECTORES
CREDECIAL PARA VOTAR

NOMBRE
 ARIAS
 SAAVEDRA
 INOCENTE

FECHA DE NACIMIENTO
 28/12/1987

SEXO H

DOMICILIO
 C LAS FLORES 37
 LOC SAN JOSE DE LAS FLORES 70531
 NEJAPA DE MADERO, OAX.

CLAVE DE ELECTOR ARSVIN87122820H700

CURP AISI871228HOCRVN01 AÑO DE REGISTRO 2005 02

ESTADO 20 MUNICIPIO 064 SECCIÓN 0461

LOCALIDAD 0006 EMISIÓN 2014 VIGENCIA 2024



SECCIÓN REGULAR SECCIÓN EXTRAORDINARIA



IFE



EDUARDO ESCOBAR MOLINA
 SECRETARIO EJECUTIVO DEL
 INSTITUTO FEDERAL ELECTORAL

IDMEX1167491184<<0461105242535
8712286H2412311MEX<02<<02044<0
ARIAS<SAAVEDRA<<INOCENTE<<<<<<



SEGOB
SECRETARÍA DE GOBIERNO



ESTADOS UNIDOS MEXICANOS
CONSTANCIA DE LA CLAVE ÚNICA DE
REGISTRO DE POBLACIÓN

DIRECCIÓN GENERAL DEL
REGISTRO NACIONAL DE POBLACIÓN
E IDENTIFICACIÓN PERSONAL



Clave:
AISI871228HOCRVN01

Nombre:
INOCENTE ARIAS SAAVEDRA



Soy México

Fecha de inscripción	Folio	Entidad de registro
27/02/1998	10761549	OAXACA



120064196800080

CURP Certificada: verificada con el Registro Civil

"Año del Centenario de la Promulgación de la Constitución Política de los Estados Unidos Mexicanos"

INOCENTE ARIAS SAAVEDRA

PRESENTE

Ciudad de México, a 02 de julio de 2017

La Clave Única de Registro de Población (CURP) constituye la respuesta del Gobierno de la República para permitir y agilizar el ejercicio de derechos ciudadanos derivados de trámites y servicios gubernamentales.

La CURP sirve, además, para diseñar y conducir una adecuada política de población. El reconocimiento e identificación de su composición es el primer paso para la integración de una política de desarrollo que contemple a todos los ciudadanos.

El registro de la CURP es una tarea ciudadana. Es importante verificar cuidadosamente que la información contenida en la constancia anexa sea correcta para contribuir a la construcción de un registro fiel y confiable de la identidad de la población.

Por ayudarnos a construir un México mejor, agradecemos profundamente su participación.

MIGUEL ÁNGEL OSORIO CHONG
SECRETARIO DE GOBERNACIÓN

Estamos a sus órdenes para cualquier aclaración o duda sobre la conformación de su clave en TELCURP, marcando el 01 800 911 11 11

La impresión de la constancia CURP en papel bond es válida para realizar todo trámite ante la Administración Pública.



TRÁMITE GRATUITO

Los Datos Personales, recabados, incorporados y tratados en la Base de Datos Nacional de la Clave Única de Registro de Población, son utilizados como elementos de apoyo en la función de la Secretaría de Gobernación, a través de la Dirección General del Registro Nacional de Población e Identificación Personal en el registro y acreditación de la identidad de la población del país, y de los nacionales residentes en el extranjero; asignando y expidiendo la Clave Única de Registro de Población. Dicha Base de Datos, se encuentra registrada en el Sistema Persona del Instituto Nacional de Transparencia, Acceso a la Información Pública y Protección de Datos Personales (<http://persona.ifai.org.mx/persona/welcome.do>). La transferencia de los Datos Personales y el ejercicio de los derechos de acceso, rectificación, cancelación y oposición, deben realizarse conforme a la Ley General de Protección de Datos Personales en Posesión de los Sujetos Obligados, y demás normatividad aplicable.

AVISO RECIBO

CFE **Comisión Federal de Electricidad**
 Av. Paseo de la Reforma Núm. 164, Col. Juárez, México, D.F. C.P. 06600.
 RFC: CSS180330CP7
 CFE SUMINISTRADOR DE SERVICIOS BÁSICOS

Nombre y Domicilio
 ARIAS SAAVEDRA INOCENTE
 LAS FLORES SN CP.00000
 SAN JOSE DE LAS FLORES. C.P. 70740
 SAN JOSE LAS FLORES, OAX

Cuenta	Uso	Tarifa	Hilos
27DK14K502730840	Doméstico	1C	1

Medición de consumo				
Num. de Medidor	Lectura actual	Lectura anterior	Mult.	Consumo kWh
3V762K	00358	00164	1	194

Apoyo gubernamental	
Costo de producción	\$1,027.15
Aportación Gubernamental	\$891.94

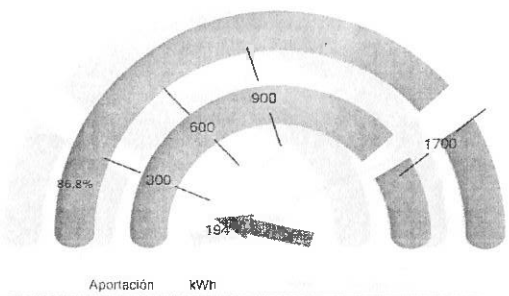

Su consumo de energía eléctrica está dentro del rango de consumo BAJO, que es menor a 600 kWh bimestrales.



¡CUIDADO!
QUE NO TE SORPRENDAN
 CFE NUNCA OFRECE DESCUENTOS EN EL PAGO DE TU RECIBO DE LUZ.

Total a pagar del periodo facturado
\$167.00
 (CIENTO SESENTA Y SIETE PESOS 00/100 M.N.)
Número de servicio
724 150 671 661
Fecha límite de pago
03 JUN 17

Información importante
 Corte a partir de 04 JUN 17.
 ¡¡Felicidades!! usted cuida su gasto familiar. Lo invitamos a seguir ahorrando luz en su hogar.

Periodo Consumo	Días	Promedio Diario en kWh	Promedio Diario en \$
17 MAR 17 AL 18 MAY 17	62	3.12	2.69

Facturación			
Concepto	kWh	Precio	Subtotal
Básico	194	0.697	135.21
Suma	194		135.21

27/05/2017
 [Firma manuscrita]
 Pagado.

Importe de la facturación	
Energía	135.21
IVA 16%	21.63
Fac. del Periodo	156.84
DAP	10.81
Adeudo Anterior	49.24
Su Pago	-49.00
Total	\$167.89

AVISO RECIBO

CFE **Comisión Federal de Electricidad**
 Av. Paseo de la Reforma Núm. 164, Col. Juárez, México, D.F. C.P. 06600.
 RFC: CSS160330CP7
 CFE SUMINISTRADOR DE SERVICIOS BÁSICOS

Nombre y Domicilio
 ARIAS SAAVEDRA INOCENTE
 LAS FLORES SN CP.00000
 SAN JOSE DE LAS FLORES. C.P. 70740
 SAN JOSE LAS FLORES, OAX

Total a pagar del periodo facturado
\$167.00
 (CIENTO SESENTA Y SIETE PESOS 00/100 M.N.)
Número de servicio
724 150 671 661
Fecha límite de pago
03 JUN 17

Cuenta	Uso	Tarifa	Hilos
27DK14K502730840	Doméstico	1C	1

Medición de consumo

Num. de Medidor	Lectura actual	Lectura anterior	Mult.	Consumo kWh
3V762K	00358	00164	1	194

Información importante
 Corte a partir de 04 JUN 17.
 ¡¡Felicidades!! usted cuida su gasto familiar. Lo invitamos a seguir ahorrando luz en su hogar.

Apoyo gubernamental

Costo de producción	\$1,027.15
Aportación Gubernamental	\$891.94

Periodo Consumo	Días	Promedio Diario en kWh	Promedio Diario en \$
17 MAR 17 AL 18 MAY 17	62	3.12	2.69

Facturación

Concepto	kWh	Precio	Subtotal
Básico	194	0.697	135.21
Suma	194		135.21

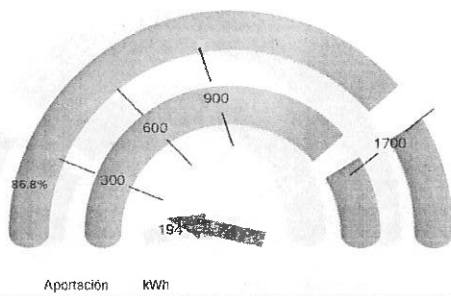

Su consumo de energía eléctrica está dentro del rango de consumo BAJO, que es menor a 600 kWh bimestrales.

27/05/2017

 Pagado.

Importe de la facturación

Energía	135.21
IVA 16%	21.63
Fac. del Periodo	156.84
DAP	10.81
Adeudo Anterior	49.24
Su Pago	-49.00
Total	\$167.89



¡CUIDADO!
QUE NO TE SORPRENDAN

CFE NUNCA OFRECERÁ DESCUENTOS EN EL PAGO DE TU RECIBO DE LUZ.



INSTITUTO FEDERAL ELECTORAL
REGISTRO FEDERAL DE ELECTORES
CREDENCIAL PARA VOTAR

NOMBRE
CISNEROS
HERNANDEZ
JORDANA MONSERRAT

EDAD 23
SEXO M

DOMICILIO
C INDEPENDENCIA SIN
LOC SAN SEBASTIAN ETLA 68258
SAN PABLO ETLA ,OAX.

FOLIO 0520080109203 **AÑO DE REGISTRO** 2005 00
CLAVE DE ELECTOR CSHRJR87011709M700
CURP CQHJ870117MDFSR06

ESTADO 20 **MUNICIPIO** 291
LOCALIDAD 0084 **SECCION** 1425
EMISIÓN 2010 **VIGENCIA HASTA** 2020

 **FRMA**





1425122253157

ESTE DOCUMENTO ES INTRANSFERIBLE.
 NO ES VALIDO SI PRESENTA TACHADURAS O ENMENDADURAS.
 EL TITULAR ESTA OBLIGADO A NOTIFICAR EL CAMBIO DE DOMICILIO EN LOS 30 DIAS SIGUIENTES A QUE ESTE OCURRA.

EDMUNDO JACOBO MOLINA
SECRETARIO EJECUTIVO DEL
INSTITUTO FEDERAL ELECTORAL





ELECCIONES FEDERALES **LOCALES Y EXTRAORDINARIAS**

AVISO RECIBO



Comisión Federal de Electricidad

Av. Paseo de la Reforma Núm. 164, Col. Juárez, México, D.F. C.P. 06600.
 RFC: CSS160330CP7
 CFE SUMINISTRADOR DE SERVICIOS BÁSICOS

Nombre y Domicilio

AARON ARIAS HERNANDEZ
C LAS FLORES 37
SAN JOSE DE LAS FLORES. C.P. 70740
SAN JOSE LAS FLORES, OAX

Total a pagar del periodo facturado

\$172.00

(CIENTO SETENTA Y DOS PESOS 00/100 M.N.)

Número de servicio

724 770 900 032

Fecha límite de pago

03 JUN 17

Información importante

Corte a partir de 04 JUN 17.
 ¡¡Felicidades!! usted cuida su gasto familiar. Lo invitamos a seguir ahorrando luz en su hogar.

Cuenta	Uso	Tarifa	Hilos
27DK14K502731030	Doméstico	1C	1

Medición de consumo				
Num. de Medidor	Lectura actual	Lectura anterior	Mult.	Consumo kWh
G442T6	28389	28190	1	199

Apoyo gubernamental	
Costo de producción	\$1,048.44
Aportación Gubernamental	\$909.74

Periodo Consumo	Días	Promedio Diario en kWh	Promedio Diario en \$
17 MAR 17 AL 18 MAY 17	62	3.20	2.77

Facturación			
Concepto	kWh	Precio	Subtotal
Básico	199	0.697	138.70
Suma	199		138.70

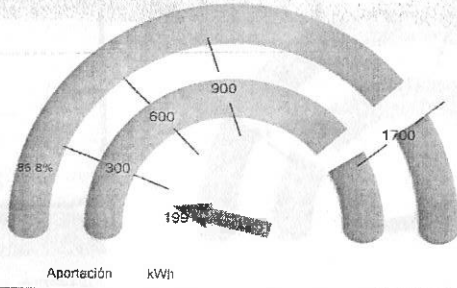

Su consumo de energía eléctrica está dentro del rango de consumo BAJO, que es menor a 600 kWh bimestrales.

27/05/2017
 [Firma]
 Pagado.

Importe de la facturación	
Energía	138.70
IVA 16%	22.19
Fac. del Periodo	160.89
DAP	11.09
Adeudo Anterior	144.98
Su Pago	-144.00
Total	\$172.96



¡CUIDADO!
QUE NO TE SORPRENDAN
 CFE NUNCA OFRECE DESCUENTOS EN EL PAGO DE TU RECIBO DE LUZ.

AVISO RECIBO

CFE **Comisión Federal de Electricidad**
 Av. Paseo de la Reforma Núm. 164, Col. Juárez, México, D.F. C.P. 06600.
 RFC: CSS160330CP7
 CFE SUMINISTRADOR DE SERVICIOS BÁSICOS

Nombre y Domicilio
AARON ARIAS HERNANDEZ
C LAS FLORES 37
SAN JOSE DE LAS FLORES. C.P. 70740
SAN JOSE LAS FLORES, OAX

Total a pagar del periodo facturado

\$172.00
 (CIENTO SETENTA Y DOS PESOS 00/100 M.N.)

Número de servicio

724 770 900 032

Fecha límite de pago

03 JUN 17

Cuenta	Uso	Tarifa	Hilos
27DK14K502731030	Doméstico	1C	1

Medición de consumo

Num. de Medidor	Lectura actual	Lectura anterior	Mult.	Consumo kWh
G442T6	28389	28190	1	199

Apoyo gubernamental

Costo de producción	\$1,048.44
Aportación Gubernamental	\$909.74

Información importante

*Corte a partir de 04 JUN 17.
 ¡¡Felicidades!! usted cuida su gasto familiar. Lo invitamos a seguir ahorrando luz en su hogar.*

Periodo Consumo	Días	Promedio Diario en kWh	Promedio Diario en \$
17 MAR 17 AL 18 MAY 17	62	3.20	2.77

Facturación

Concepto	kWh	Precio	Subtotal
Básico	199	0.697	138.70
Suma	199		138.70

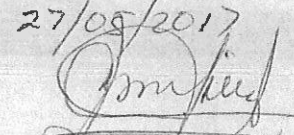
27/05/2017

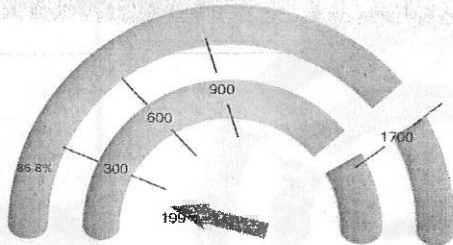
 Pagado.



Aportación kWh

Su consumo de energía eléctrica está dentro del rango de consumo BAJO, que es menor a 600 kWh bimestrales.



la página web

¡CUIDADO!
QUE NO TE SORPRENDAN

CFE NUNCA OFRECE DESCUENTOS EN EL PAGO DE TU RECIBO DE LLE.



Importe de la facturación

Energía	138.70
IVA 16%	22.19
Fac. del Periodo	160.89
DAP	11.09
Adeudo Anterior	144.98
Su Pago	-144.00
Total	\$172.96



SEGOB
SECRETARÍA DE GOBIERNO



ESTADOS UNIDOS MEXICANOS
CONSTANCIA DE LA CLAVE ÚNICA DE
REGISTRO DE POBLACIÓN

DIRECCIÓN GENERAL DEL
REGISTRO NACIONAL DE POBLACIÓN
E IDENTIFICACIÓN PERSONAL



Soy México

Clave:
CIHJ870117MDFSRR06

Nombre:
**JORDANA MONSERRAT CISNEROS
HERNANDEZ**



Fecha de inscripción	Folio	Entidad de registro
27/02/1998	10962346	DISTRITO FEDERAL



109015198700417

CURP Certificada: verificada con el Registro Civil

"Año del Centenario de la Promulgación de la Constitución Política de los Estados Unidos Mexicanos"

JORDANA MONSERRAT CISNEROS HERNANDEZ

PRESENTE

Ciudad de México, a 02 de julio de 2017

La Clave Única de Registro de Población (CURP) constituye la respuesta del Gobierno de la República para permitir y agilizar el ejercicio de derechos ciudadanos derivados de trámites y servicios gubernamentales.

La CURP sirve, además, para diseñar y conducir una adecuada política de población. El reconocimiento e identificación de su composición es el primer paso para la integración de una política de desarrollo que contemple a todos los ciudadanos.

El registro de la CURP es una tarea ciudadana. Es importante verificar cuidadosamente que la información contenida en la constancia anexa sea correcta para contribuir a la construcción de un registro fiel y confiable de la identidad de la población.

Por ayudarnos a construir un México mejor, agradecemos profundamente su participación.

MIGUEL ÁNGEL OSORIO CHONG
SECRETARIO DE GOBERNACIÓN

Estamos a sus órdenes para cualquier aclaración o duda sobre la conformación de su clave en TELCURP, marcando el 01 800 911 11 11



La impresión de la constancia CURP en papel bond es válida para realizar todo trámite ante la Administración Pública.

TRÁMITE GRATUITO

Los Datos Personales, recabados, incorporados y tratados en la Base de Datos Nacional de la Clave Única de Registro de Población, son utilizados como elementos de apoyo en la función de la Secretaría de Gobernación, a través de la Dirección General del Registro Nacional de Población e Identificación Personal en el registro y acreditación de la identidad de la población del país, y de los nacionales residentes en el extranjero; asignando y expidiendo la Clave Única de Registro de Población. Dicha Base de Datos, se encuentra registrada en el Sistema Persona del Instituto Nacional de Transparencia, Acceso a la Información Pública y Protección de Datos Personales (<http://persona.ifai.org.mx/persona/welcome.do>). La transferencia de los Datos Personales y el ejercicio de los derechos de acceso, rectificación, cancelación y oposición, deben realizarse conforme a la Ley General de Protección de Datos Personales en Posesión de los Sujetos Obligados, y demás normatividad aplicable.

MÉXICO INSTITUTO NACIONAL ELECTORAL
CREDENCIAL PARA VOTAR

NOMBRE
SAAVEDRA
JIMENEZ
AGUEDA

FECHA DE NACIMIENTO
06/02/1949

SEXO M

DOMICILIO
C LAS FLORES 37
LOC SAN JOSE DE LAS FLORES 70531
NEJAPA DE MADERO, OAX.

CLAVE DE ELECTOR SVJMAG49020620M900

CURP SAJA490206MOCVMG06 AÑO DE REGISTRO 1991 01



ESTADO 20 MUNICIPIO 064 SECCIÓN 0461

LOCALIDAD 0006 EMISIÓN 2016 VIGENCIA 2026





INE

EDMUNDO JAGGOU MALINA
SECRETARIO EJECUTIVO DEL
INSTITUTO NACIONAL ELECTORAL

IDMEX1503101988<<0461002418672
4902065M2612317MEX<01<<08329<6
SAAVEDRA<JIMENEZ<<AGUEDA<<<<<<



**ESTADOS UNIDOS MEXICANOS
CONSTANCIA DE LA CLAVE ÚNICA DE
REGISTRO DE POBLACIÓN**

SEGOB
SECRETARÍA DE GOBIERNO INTERNO



DIRECCIÓN GENERAL DEL
REGISTRO NACIONAL DE POBLACIÓN
E IDENTIFICACIÓN PERSONAL



**Clave:
SAJA490206MOCVMG06**

**Nombre:
AGUEDA SAAVEDRA JIMENEZ**



Soy México

Fecha de inscripción	Folio	Entidad de registro
26/09/2003	101591047	OAXACA



120064194900011

CURP Certificada: verificada con el Registro Civil

"Año del Centenario de la Promulgación de la Constitución Política de los Estados Unidos Mexicanos"

AGUEDA SAAVEDRA JIMENEZ

PRESENTE

Ciudad de México, a 02 de julio de 2017

La Clave Única de Registro de Población (CURP) constituye la respuesta del Gobierno de la República para permitir y agilizar el ejercicio de derechos ciudadanos derivados de trámites y servicios gubernamentales.

La CURP sirve, además, para diseñar y conducir una adecuada política de población. El reconocimiento e identificación de su composición es el primer paso para la integración de una política de desarrollo que contemple a todos los ciudadanos.

El registro de la CURP es una tarea ciudadana. Es importante verificar cuidadosamente que la información contenida en la constancia anexa sea correcta para contribuir a la construcción de un registro fiel y confiable de la identidad de la población.

Por ayudarnos a construir un México mejor, agradecemos profundamente su participación.

MIGUEL ÁNGEL OSORIO CHONG
SECRETARIO DE GOBERNACIÓN

Estamos a sus órdenes para cualquier aclaración o duda sobre la conformación de su clave en TELCURP, marcando el 01 800 911 11 11



La impresión de la constancia CURP en papel bond es válida para realizar todo trámite ante la Administración Pública.

TRÁMITE GRATUITO

Los Datos Personales, recabados, incorporados y tratados en la Base de Datos Nacional de la Clave Única de Registro de Población, son utilizados como elementos de apoyo en la función de la Secretaría de Gobernación, a través de la Dirección General del Registro Nacional de Población e Identificación Personal en el registro y acreditación de la identidad de la población del país, y de los nacionales residentes en el extranjero; asignando y expidiendo la Clave Única de Registro de Población. Dicha Base de Datos, se encuentra registrada en el Sistema Persona del Instituto Nacional de Transparencia, Acceso a la Información Pública y Protección de Datos Personales (<http://persona.ifai.org.mx/persona/welcome.do>). La transferencia de los Datos Personales y el ejercicio de los derechos de acceso, rectificación, cancelación y oposición, deben realizarse conforme a la Ley General de Protección de Datos Personales en Posesión de los Sujetos Obligados, y demás normatividad aplicable.

AVISO RECIBO



Comisión Federal de Electricidad

Av. Paseo de la Reforma Núm. 164, Col. Juárez, México, D.F. C.P. 06600.

RFC: CSS160330CP7

CFE SUMINISTRADOR DE SERVICIOS BÁSICOS

Nombre y Domicilio

AARON ARIAS HERNANDEZ
C LAS FLORES 37
SAN JOSE DE LAS FLORES. C.P. 70740
SAN JOSE LAS FLORES, OAX

Total a pagar del periodo facturado

\$172.00

(CIENTO SETENTA Y DOS PESOS 00/100 M.N.)

Número de servicio

724 770 900 032

Fecha límite de pago

03 JUN 17

Cuenta	Uso	Tarifa	Hilos
27DK14K502731030	Doméstico	1C	1

Medición de consumo				
Num. de Medidor	Lectura actual	Lectura anterior	Mult.	Consumo kWh
G442T6	28389	28190	1	199

Apoyo gubernamental	
Costo de producción	\$1,048.44
Aportación Gubernamental	\$909.74

Información importante

Corte a partir de 04 JUN 17.

¡¡Felicidades!!, usted cuida su gasto familiar. Lo invitamos a seguir ahorrando luz en su hogar.

Periodo Consumo	Dias	Promedio Diario en kWh	Promedio Diario en \$
17 MAR 17 AL 18 MAY 17	62	3.20	2.77

Facturación

Concepto	kWh	Precio	Subtotal
Básico	199	0.697	138.70
Suma	199		138.70

27/05/2017
Compuj
Pagado.

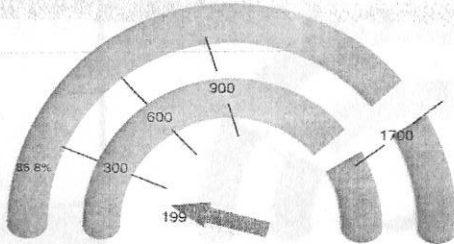

Aportación kWh

Su consumo de energía eléctrica está dentro del rango de consumo BAJO, que es menor a 600 kWh bimestrales.



la página web

¡CUIDADO!
QUE NO TE SORPRENDAN

CFE NUNCA OFREDE DESCUENTOS EN EL PAGO DE TU RECIBO DE LUZ.



Importe de la facturación	
Energía	138.70
IVA 16%	22.19
Fac. del Periodo	160.89
DAP	11.09
Adeudo Anterior	144.98
Su Pago	-144.00
Total	\$172.96

AVISO RECIBO

CFE *Comisión Federal de Electricidad*
 Av. Paseo de la Reforma Núm. 184, Col. Juárez, México, D.F. C.P. 06600.
 RFC: CSS160330CP7
 CFE SUMINISTRADOR DE SERVICIOS BÁSICOS

Nombre y Domicilio
AARON ARIAS HERNANDEZ
C LAS FLORES 37
SAN JOSE DE LAS FLORES. C.P. 70740
SAN JOSE LAS FLORES, OAX

Total a pagar del periodo facturado

\$172.00

(CIENTO SETENTA Y DOS PESOS 00/100 M.N.)

Número de servicio

724 770 900 032

Fecha límite de pago

03 JUN 17

Información importante

*Corte a partir de 04 JUN 17.
 ¡¡Felicidades!! usted cuida su gasto familiar. Lo invitamos a seguir ahorrando luz en su hogar.*

Cuenta	Uso	Tarifa	Hilos
27DK14K502731030	Doméstico	1C	1

Medición de consumo

Num. de Medidor	Lectura actual	Lectura anterior	Mult.	Consumo kWh
G442T6	28389	28190	1	199

Apoyo gubernamental

Costo de producción	\$1,048.44
Aportación Gubernamental	\$909.74

Periodo Consumo	Días	Promedio Diario en kWh	Promedio Diario en \$
17 MAR 17 AL 18 MAY 17	62	3.20	2.77

Facturación

Concepto	kWh	Precio	Subtotal
Básico	199	0.697	138.70
Suma	199		138.70

27/05/2017

Completado
Pagado.

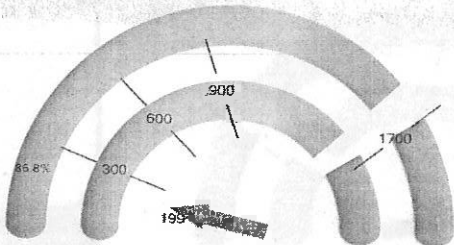

Aportación kWh

Su consumo de energía eléctrica está dentro del rango de consumo BAJO, que es menor a 600 kWh bimestrales.



la página web

¡CUIDADO!
QUE NO TE SORPRENDAN

CFE NUNCA OFRECE DESCUENTOS EN EL PAGO DE TU RECIBO DE LUZ.



Importe de la facturación

Energía	138.70
IVA 16%	22.19
Fac. del Periodo	160.89
DAP	11.09
Adeudo Anterior	144.98
Su Pago	-144.00
Total	\$172.96

AVISO RECIBO



Comisión Federal de Electricidad

Av. Paseo de la Reforma Núm. 184, Col. Juárez, México, D.F. C.P. 06600.

RFC: CSS160330CP7

CFE SUMINISTRADOR DE SERVICIOS BÁSICOS

Nombre y Domicilio

AARON ARIAS HERNANDEZ
C LAS FLORES 37
SAN JOSE DE LAS FLORES. C.P. 70740
SAN JOSE LAS FLORES, OAX

Cuenta	Uso	Tarifa	Hilos
27DK14K502731030	Doméstico	1C	1

Medición de consumo				
Num. de Medidor	Lectura actual	Lectura anterior	Mult.	Consumo kWh
G442T6	28389	28190	1	199

Apoyo gubernamental	
Costo de producción	\$1,048.44
Aportación Gubernamental	\$909.74

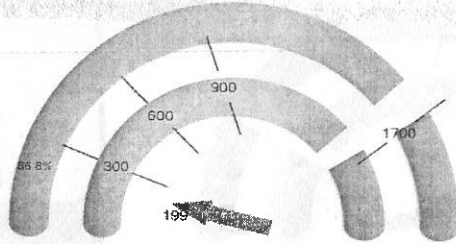

Aportación kWh

Su consumo de energía eléctrica está dentro del rango de consumo BAJO, que es menor a 600 kWh bimestrales.



¡CUIDADO!
QUE NO TE SORPRENDAN

CFE NUNCA OFRECERÁ DESCUENTOS EN EL PAGO DE TU RECIBO DE LUZ.

Fecha, hora y lugar de impresión: 22 MAY 17 10:53:23 hrs. Av Constitución S/N Barrio Nuevo Magdalena Tequisistlan Magdalena Tequisistlan Oaxaca México C.P. 70740

Total a pagar del periodo facturado

\$172.00

(CIENTO SETENTA Y DOS PESOS 00/100 M.N.)

Número de servicio

724 770 900 032

Fecha límite de pago

03 JUN 17

Información importante

Corte a partir de 04 JUN 17.
¡¡Felicidades!! usted cuida su gasto familiar. Lo invitamos a seguir ahorrando luz en su hogar.

Periodo Consumo	Dias	Promedio Diario en kWh	Promedio Diario en \$
17 MAR 17 AL 18 MAY 17	62	3.20	2.77

Facturación

Concepto	kWh	Precio	Subtotal
Básico	199	0.697	138.70
Suma	199		138.70

27/05/2017
Compu
Pagado.

Importe de la facturación

Energía	138.70
IVA 16%	22.19
Fac. del Periodo	160.89
DAP	11.09
Adeudo Anterior	144.98
Su Pago	-144.00
Total	\$172.96

AVISO RECIBO

CFE Comisión Federal de Electricidad
 Av. Paseo de la Reforma Núm. 184, Col. Juárez, México, D.F. C.P. 06600.
 RFC: CBS160330CP7
 CFE SUMINISTRADOR DE SERVICIOS BÁSICOS

Nombre y Domicilio
AARON ARIAS HERNANDEZ
C LAS FLORES 37
SAN JOSE DE LAS FLORES. C.P. 70740
SAN JOSE LAS FLORES, OAX

Total a pagar del periodo facturado

\$172.00

(CIENTO SETENTA Y DOS PESOS 00/100 M.N.)

Número de servicio

724 770 900 032

Fecha límite de pago

03 JUN 17

Cuenta	Uso	Tarifa	Hilos
27DK14K502731030	Doméstico	1C	1

Medición de consumo

Num. de Medidor	Lectura actual	Lectura anterior	Mult.	Consumo kWh
G442T6	28389	28190	1	199

Información importante

Corte a partir de 04 JUN 17.
 ¡¡Felicidades!! usted cuida su gasto familiar. Lo invitamos a seguir ahorrando luz en su hogar.

Periodo Consumo	Días	Promedio Diario en kWh	Promedio Diario en \$
17 MAR 17 AL 18 MAY 17	62	3.20	2.77

Apoyo gubernamental

Costo de producción	\$1,048.44
Aportación Gubernamental	\$909.74

Facturación

Concepto	kWh	Precio	Subtotal
Básico	199	0.697	138.70
Suma	199		138.70

27/05/2017
[Firma]
Pagado.

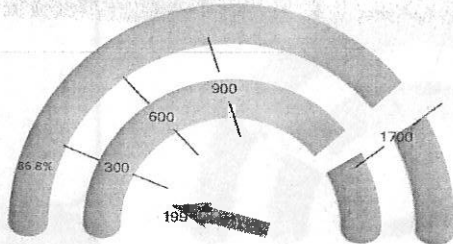

Aportación kWh

Su consumo de energía eléctrica está dentro del rango de consumo **BAJO**, que es menor a 600 kWh bimestrales.



la página web

¡CUIDADO!
QUE NO TE SORPRENDAN

CFE NUNCA OFREDE DESCUENTOS EN EL PAGO DE TU RECIBO DE LUZ.



Importe de la facturación

Energía	138.70
IVA 16%	22.19
Fac. del Periodo	160.89
DAP	11.09
Adeudo Anterior	144.98
Su Pago	-144.00
Total	\$172.96

INSTITUTO FEDERAL ELECTORAL
MÉXICO REGISTRO FEDERAL DE ELECTORES
CREDECIAL PARA VOTAR

NOMBRE
 MORALES
 REYES
 FABIEL

FECHA DE NACIMIENTO
 03/12/1977

SEXO H

DOMICILIO
 C BENITO JUAREZ 14
 BARRIO CENTRO 70740
 MAGDALENA TEQUISISTLAN, OAX.

CLAVE DE ELECTOR MRRYFB77120320H000

CURP MORF771203HOCRYB00 **AÑO DE REGISTRO** 1995 02



ESTADO 20 **MUNICIPIO** 051 **SECCIÓN** 0381



LOCALIDAD 0001 **EMISIÓN** 2013 **VIGENCIA** 2023





ELECCIONES FEDERALES LOCALIDAD ELECTORAL: MAGDALENA TEQUISISTLAN

EDUARDO ESCOBAR MORALES
 SECRETARIO EJECUTIVO DEL
 INSTITUTO FEDERAL ELECTORAL

IDMEX1099216086<<0381074990478
7712038H2312318MEX<02<<18563<5
MORALES<REYES<<FABIEL<<<<<<<<

AVISO RECIBO

CFE **Comisión Federal de Electricidad**
 Av. Paseo de la Reforma Núm. 164, Col. Juárez, México, D.F. C.P. 06600.
 RFC: CSS160330CP7
 CFE SUMINISTRADOR DE SERVICIOS BÁSICOS

Nombre y Domicilio
 ARIAS SAAVEDRA INOCENTE
 LAS FLORES SN CP.00000
 SAN JOSE DE LAS FLORES. C.P. 70740
 SAN JOSE LAS FLORES, OAX

Cuenta	Uso	Tarifa	Hilos
27DK14K502730840	Doméstico	1C	1

Medición de consumo				
Num. de Medidor	Lectura actual	Lectura anterior	Mult.	Consumo kWh
3V762K	00358	00164	1	194

Apoyo gubernamental	
Costo de producción	\$1,027.15
Aportación Gubernamental	\$891.94

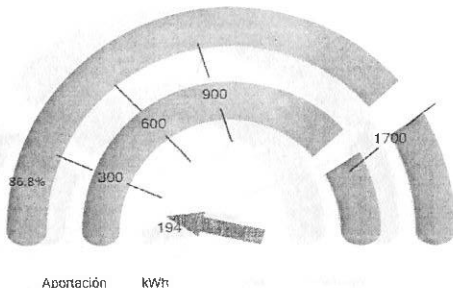

Su consumo de energía eléctrica está dentro del rango de consumo BAJO, que es menor a 600 kWh bimestrales.



¡CUIDADO!
QUE NO TE SORPRENDAN

CFE NUNCA OFRUCE DESCUENTOS EN EL PAGO DE TU RECIBO DE LLZ.



Total a pagar del periodo facturado
\$167.00
 (CIENTO SESENTA Y SIETE PESOS 00/100 M.N.)
Número de servicio
724 150 671 661
Fecha límite de pago
03 JUN 17

Información importante
 Corte a partir de 04 JUN 17.
 ¡¡Felicidades!! usted cuida su gasto familiar. Lo invitamos a seguir ahorrando luz en su hogar.

Periodo Consumo	Días	Promedio Diario en kWh	Promedio Diario en \$
17 MAR 17 AL 18 MAY 17	62	3.12	2.69

Facturación			
Concepto	kWh	Precio	Subtotal
Básico	194	0.697	135.21
Suma	194		135.21

27/05/2017

Pagado.

Importe de la facturación	
Energía	135.21
IVA 16%	21.63
Fac. del Periodo	156.84
DAP	10.81
Adeudo Anterior	49.24
Su Pago	-49.00
Total	\$167.89

AVISO RECIBO

CFE *Comisión Federal de Electricidad*
 Av. Paseo de la Reforma Núm. 164, Col. Juárez, México, D.F. C.P. 06600.
 RFC: CSS160330CP7
 CFE SUMINISTRADOR DE SERVICIOS BÁSICOS

Nombre y Domicilio

ARIAS SAAVEDRA INOCENTE
 LAS FLORES SN CP.00000

SAN JOSE DE LAS FLORES. C.P. 70740
 SAN JOSE LAS FLORES, OAX

Cuenta	Uso	Tarifa	Hilos
27DK14K502730840	Doméstico	1C	1

Medición de consumo				
Num. de Medidor	Lectura actual	Lectura anterior	Mult.	Consumo kWh
3V762K	00358	00164	1	194

Apoyo gubernamental	
Costo de producción	\$1,027.15
Aportación Gubernamental	\$891.94

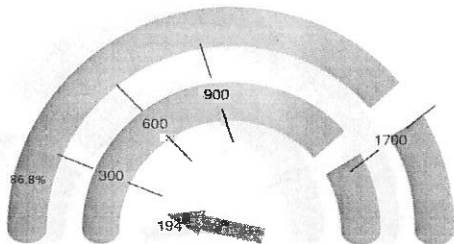

Aportación kWh

Su consumo de energía eléctrica está dentro del rango de consumo BAJO, que es menor a 600 kWh bimestrales.



¡CUIDADO!
QUE NO TE SORPRENDAN

CFE NUNCA OFRECE DESCUENTOS EN EL PAGO DE TU RECIBO DE LUZ.



Fecha, hora y lugar de impresión: 22 MAY 17 10:53:20 hrs. Av Constitución S/N Barrio Nuevo Magdalena Tequisistlan Magdalena Tequisistlan Oaxaca

Total a pagar del período facturado

\$167.00
 (CIENTO SESENTA Y SIETE PESOS 00/100 M.N.)

Número de servicio

724 150 671 661

Fecha límite de pago

03 JUN 17

Información importante

Corte a partir de 04 JUN 17.
 ¡¡Felicidades!! usted cuida su gasto familiar. Lo invitamos a seguir ahorrando luz en su hogar.

Período Consumo	Días	Promedio Diario en kWh	Promedio Diario en \$
17 MAR 17 AL 18 MAY 17	62	3.12	2.69

Facturación			
Concepto	kWh	Precio	Subtotal
Básico	194	0.697	135.21
Suma	194		135.21

27/05/2017

 Pagado.

Importe de la facturación	
Energía	135.21
IVA 16%	21.63
Fac. del Período	156.84
DAP	10.81
Adeudo Anterior	49.24
Su Pago	49.00
Total	\$167.89



SEGOB
SECRETARÍA DE GOBIERNO INTERIOR



ESTADOS UNIDOS MEXICANOS
CONSTANCIA DE LA CLAVE ÚNICA DE
REGISTRO DE POBLACIÓN

DIRECCIÓN GENERAL DEL
REGISTRO NACIONAL DE POBLACIÓN
E IDENTIFICACIÓN PERSONAL



Clave:
MORF771203HOCRYB00

Nombre:
FABIEL MORALES REYES



Soy México

Fecha de inscripción	Folio	Entidad de registro
24/07/2002	90912316	OAXACA



120052197700072

CURP Certificada: verificada con el Registro Civil

"Año del Centenario de la Promulgación de la Constitución Política de los Estados Unidos Mexicanos"

FABIEL MORALES REYES

PRESENTE

Ciudad de México, a 02 de Julio de 2017

La Clave Única de Registro de Población (CURP) constituye la respuesta del Gobierno de la República para permitir y agilizar el ejercicio de derechos ciudadanos derivados de trámites y servicios gubernamentales.

La CURP sirve, además, para diseñar y conducir una adecuada política de población. El reconocimiento e identificación de su composición es el primer paso para la integración de una política de desarrollo que contemple a todos los ciudadanos.

El registro de la CURP es una tarea ciudadana. Es importante verificar cuidadosamente que la información contenida en la constancia anexa sea correcta para contribuir a la construcción de un registro fiel y confiable de la identidad de la población.

Por ayudarnos a construir un México mejor, agradecemos profundamente su participación.

MIGUEL ÁNGEL OSORIO CHONG
SECRETARIO DE GOBERNACIÓN



Estamos a sus órdenes para cualquier aclaración o duda sobre la conformación de su clave en TELCURP, marcando el 01 800 911 11 11

La impresión de la constancia CURP en papel bond es válida para realizar todo trámite ante la Administración Pública.

TRÁMITE GRATUITO

Los Datos Personales, recabados, incorporados y tratados en la Base de Datos Nacional de la Clave Única de Registro de Población, son utilizados como elementos de apoyo en la función de la Secretaría de Gobernación, a través de la Dirección General del Registro Nacional de Población e Identificación Personal en el registro y acreditación de la identidad de la población del país, y de los nacionales residentes en el extranjero; asignando y expidiendo la Clave Única de Registro de Población. Dicha Base de Datos, se encuentra registrada en el Sistema Persona del Instituto Nacional de Transparencia, Acceso a la Información Pública y Protección de Datos Personales (<http://persona.ifai.org.mx/persona/welcome.do>). La transferencia de los Datos Personales y el ejercicio de los derechos de acceso, rectificación, cancelación y oposición, deben realizarse conforme a la Ley General de Protección de Datos Personales en Posesión de los Sujetos Obligados, y demás normatividad aplicable.