

OBRA CONSTRUCCION DE INFRAESTRUCTURA PECUARIA

Oaxaca
JUNTOS CONSTRUIMOS EL CAMBIO

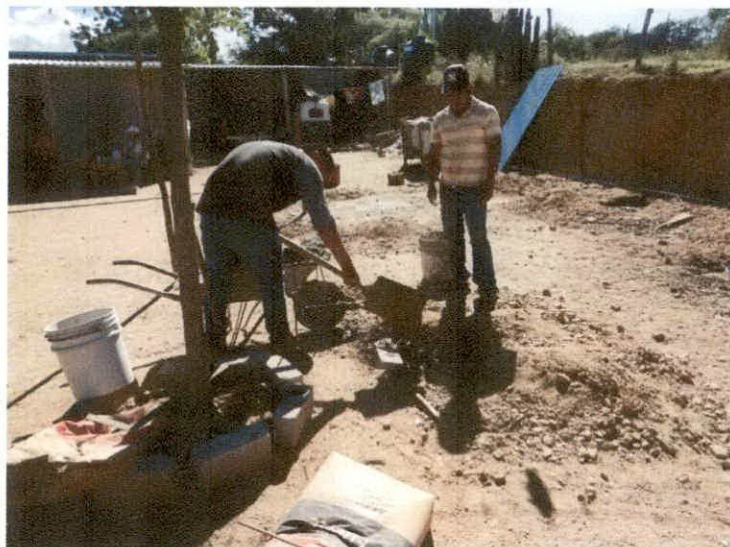

SEDAPA
Secretaría de Desarrollo
Agropecuario,
Pesca y Acuicultura



OFICIO: SF/SPIP/DPIP/FISE/1714/2018
OBRA: FISE/1714-2/2018.
HACIENDA VIEJA
HEROICA CIUDAD DE EJUTLA DE CRESPO

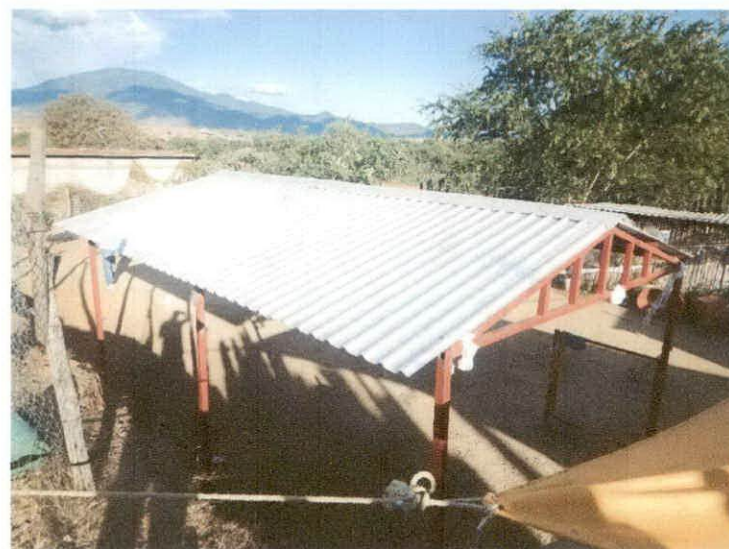

OBRA CONSTRUCCION DE INFRAESTRUCTURA PECUARIA

Oaxaca
JUNTOS CONSTRUIMOS EL CAMBIO



SEDAPA
Secretaría de Desarrollo
Agropecuario,
Pesca y Acuicultura



OFICIO: SF/SPIP/DPIP/FISE/1714/2018
OBRA: FISE/1714-2/2018.
HACIENDA VIEJA
HEROICA CIUDAD DE EJUTLA DE CRESPO



No. de OFICIO DE AUTORIZACIÓN:
SF/SPIP/DPIP/FISE/1714/2018



SEDAPA
Secretaría de Desarrollo
Agrario, Pecuaria y
Asistencia

OBRA: FISE/1714-2/2018
CONSTRUCCIÓN DE INFRAESTRUCTURA PECUARIA: ESPACIOS. HACIENDA VIEJA

CONTRATISTA: CONSTRUCCIONES Y PROYECTOS SONOFA S.A. DE C.V.

REPORTE FOTOGRÁFICO



REPORTE FOTOGRÁFICO



OBRA: CONSTRUCCIÓN DE INFRAESTRUCTURA PECUARIA: ESPACIOS, HACIENDA VIEJA

No. DE OFICIO DE AUTORIZACIÓN: SF/SPIP/DPIP/FISE/1714/2018



IMPORTE CONTRATADO: \$600,000.00

CONTRATISTA: CONSTRUCCIONES Y PROYECTOS SONOFA S.A. DE C.V.

IMPORTE DEL ANTICIPO: NO APLICA

NUMERO DE OBRA: FISE/1714-2/2018

LOCALIDAD: 0006 HACIENDA VIEJA, MUNICIPIO: 028 HEROICA CIUDAD DE EJUTLA DE CRESPO.

ANTES	DURANTE	DESPUÉS
		

CÓDIGO	CONCEPTO	UNIDAD
GALERA	CONSTRUCCIÓN DE 10 GALERAS CON LAS SIGUIENTES CARACTERISTICAS GENERALES DE CADA UNA: 30 M2, 6 DADOS DE CONCRETO SIMPLE DE 40 CM, EN LOS QUE SE AHOGARÁN 2 PLACAS DE ACERO EN C/U DE 15X15 CM, SOBRE LAS QUE SE FIJARÁN LAS SEIS COLUMNAS DE ACERO EN TUBULARES DE 2 ½" X 2 ½" CALIBRE 14, EN LAS QUE DESCANSARÁ LA ESTRUCTURA PARA LOS TECHOS, HECHA A BASE DE TUBULARES DE 2" X 2" CALIBRE 18, LA CUBIERTA DEL TECHO SERÁ GALVANIZADA, CADA GALERA SERÁ DE 2 AGUAS, CADA ESPACIO CONSTRUIDO TENDRÁ UNA CAPACIDAD DE ALBERGAR HASTA 25 ANIMALES.	PZA

SONOFA
 Construcciones y Proyectos S.A. de C.V.
 R.F.C.: SPB1270804
 ANTIGUO CAMINO A SAN JACINTO DE LOS RIOS
 SANTA MARÍA ATZUCA, OAXACA, OAX.
 TEL.: 071 2366293

POR EL CONTRATISTA ELABORÓ:
C. JUAN ALTAMIRANO DESALES
 ADMINISTRADOR UNICO

REPORTE FOTOGRÁFICO

OBRA: CONSTRUCCIÓN DE INFRAESTRUCTURA PECUARIA: ESPACIOS, HACIENDA VIEJA



No. DE OFICIO DE AUTORIZACIÓN: SF/SPIP/DPIP/FISE/1714/2018

IMPORTE CONTRATADO: \$600,000.00

CONTRATISTA: CONSTRUCCIONES Y PROYECTOS SONOFA S.A. DE C.V.

IMPORTE DEL ANTICIPO: NO APLICA

NUMERO DE OBRA: FISE/1714-2/2018

LOCALIDAD: 0006 HACIENDA VIEJA, MUNICIPIO: 028 HEROICA CIUDAD DE EJUTLA DE CRESPO.

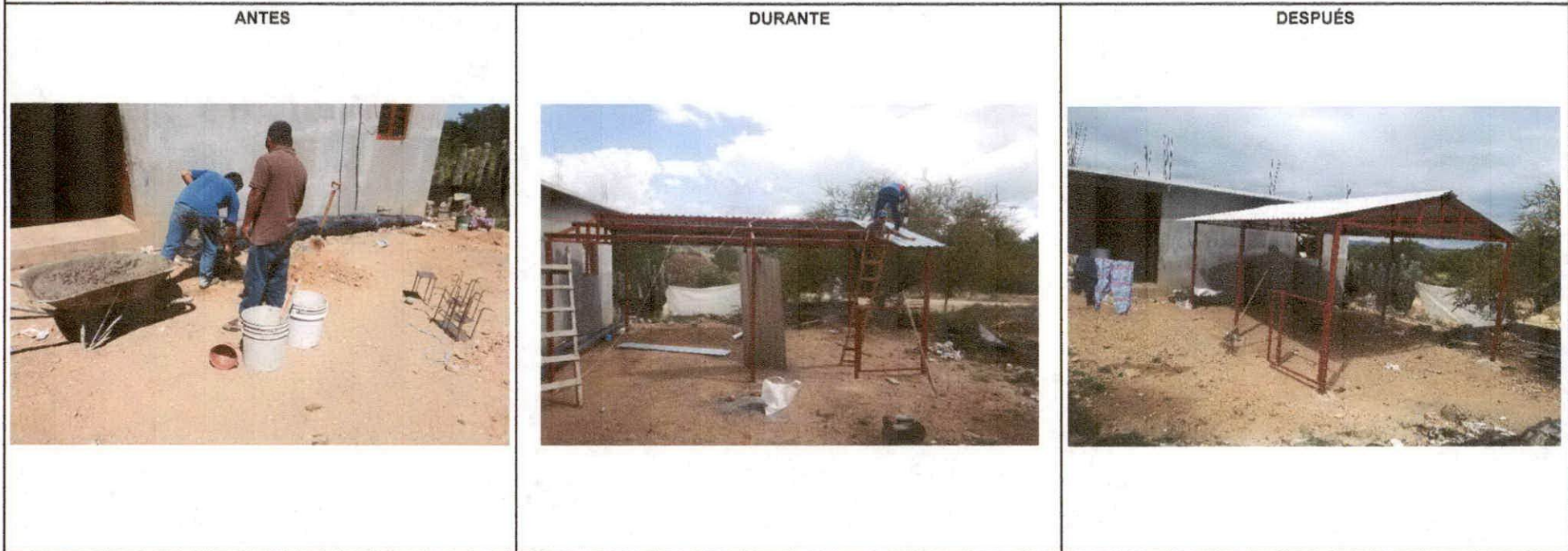

CÓDIGO	CONCEPTO	UNIDAD
GALERA	CONSTRUCCIÓN DE 10 GALERAS CON LAS SIGUIENTES CARACTERISTICAS GENERALES DE CADA UNA: 30 M2, 6 DADOS DE CONCRETO SIMPLE DE 40 CM, EN LOS QUE SE AHOGARÁN 2 PLACAS DE ACERO EN C/U DE 15X15 CM, SOBRE LAS QUE SE FIJARÁN LAS SEIS COLUMNAS DE ACERO EN TUBULARES DE 2 ½" X 2 ½" CALIBRE 14, EN LAS QUE DESCANSARÁ LA ESTRUCTURA PARA LOS TECHOS, HECHA A BASE DE TUBULARES DE 2" X 2" CALIBRE 18, LA CUBIERTA DEL TECHO SERÁ GALVANIZADA, CADA GALERA SERÁ DE 2 AGUAS, CADA ESPACIO CONSTRUIDO TENDRÁ UNA CAPACIDAD DE ALBERGAR HASTA 25 ANIMALES.	PZA

SONOFA
 Construcciones y Proyectos S.A. de C.V.
 H.C.C. CRISTINA
 ANTONIO CARRERA
 SANTA RICHARDA
 TEL: 075 5100004

POR EL CONTRATISTA
 ELABORÓ: *[Signature]*
CAJUAN ALTAMIRANO DESALES
 ADMINISTRADOR UNICO

REPORTE FOTOGRÁFICO



OBRA: CONSTRUCCIÓN DE INFRAESTRUCTURA PECUARIA: ESPACIOS, HACIENDA VIEJA

No. DE OFICIO DE AUTORIZACIÓN: SF/SPIP/DPIP/FISE/1714/2018

IMPORTE CONTRATADO: \$600,000.00

CONTRATISTA: CONSTRUCCIONES Y PROYECTOS SONOFA S.A. DE C.V.

IMPORTE DEL ANTICIPO: NO APLICA

NUMERO DE OBRA: FISE/1714-2/2018

LOCALIDAD: 0006 HACIENDA VIEJA, MUNICIPIO: 028 HEROICA CIUDAD DE EJUTLA DE CRESPO.

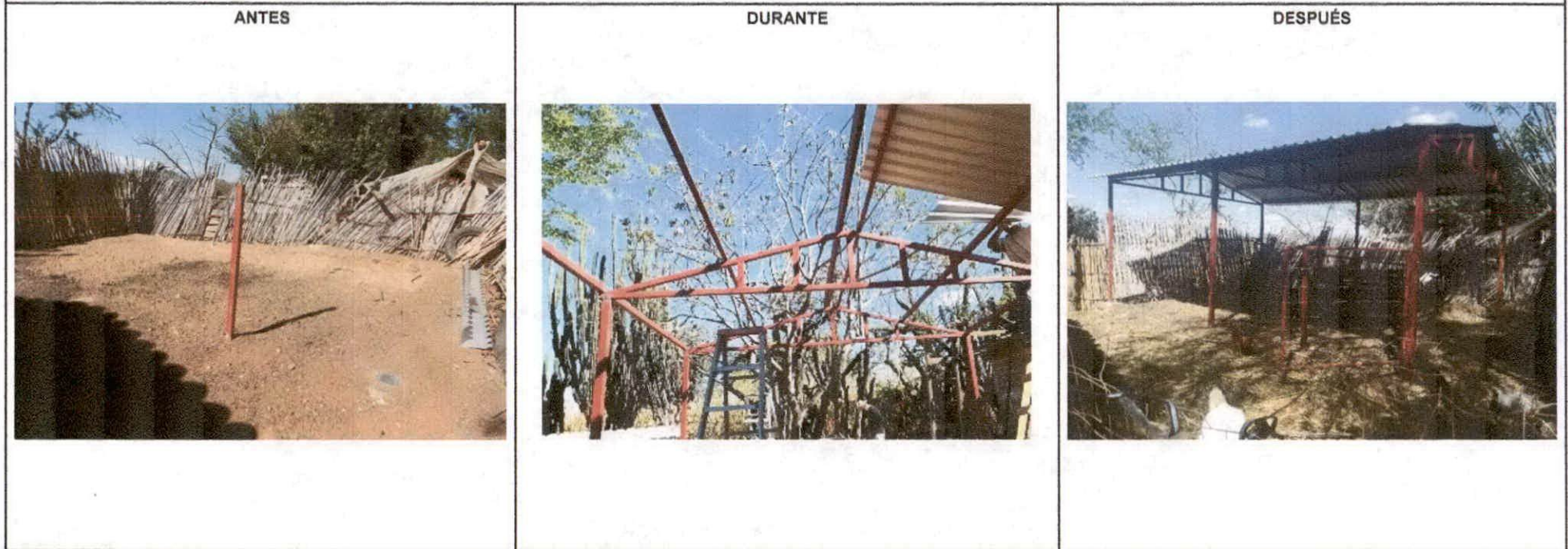

CÓDIGO	CONCEPTO	UNIDAD
GALERA	CONSTRUCCIÓN DE 10 GALERAS CON LAS SIGUIENTES CARACTERÍSTICAS GENERALES DE CADA UNA: 30 M2, 6 DADOS DE CONCRETO SIMPLE DE 40 CM, EN LOS QUE SE AHOGARÁN 2 PLACAS DE ACERO EN C/U DE 15X15 CM, SOBRE LAS QUE SE FIJARÁN LAS SEIS COLUMNAS DE ACERO EN TUBULARES DE 2 ½" X 2 ½" CALIBRE 14, EN LAS QUE DESCANSARÁ LA ESTRUCTURA PARA LOS TECHOS, HECHA A BASE DE TUBULARES DE 2" X 2" CALIBRE 18, LA CUBIERTA DEL TECHO SERÁ GALVANIZADA, CADA GALERA SERÁ DE 2 AGUAS, CADA ESPACIO CONSTRUIDO TENDRÁ UNA CAPACIDAD DE ALBERGAR HASTA 25 ANIMALES.	PZA

SONOFA
 Construcciones y Proyectos S.A. de C.V.
 A.S. DE CONSTRUCCIÓN
 AV. CARRETERA A SAN JACINTO 518, COL. QUINERAS
 SANTA MARÍA ATZUCUM, OAXACA, C.P. 71100
 TEL: 521228724

POR EL CONTRATISTA
 ELABORÓ: *Juan Altamirano Desales*
C. JUAN ALTAMIRANO DESALES
 ADMINISTRADOR UNICO

REPORTE FOTOGRAFICO



OBRA: CONSTRUCCIÓN DE INFRAESTRUCTURA PECUARIA: ESPACIOS, HACIENDA VIEJA

No. DE OFICIO DE AUTORIZACIÓN: SF/SPIP/DPIP/FISE/1714/2018

IMPORTE CONTRATADO: \$600,000.00

CONTRATISTA: CONSTRUCCIONES Y PROYECTOS SONOFA S.A. DE C.V.

IMPORTE DEL ANTICIPO: NO APLICA

NUMERO DE OBRA: FISE/1714-2/2018

LOCALIDAD: 0006 HACIENDA VIEJA, MUNICIPIO: 028 HEROICA CIUDAD DE EJUTLA DE CRESPO.

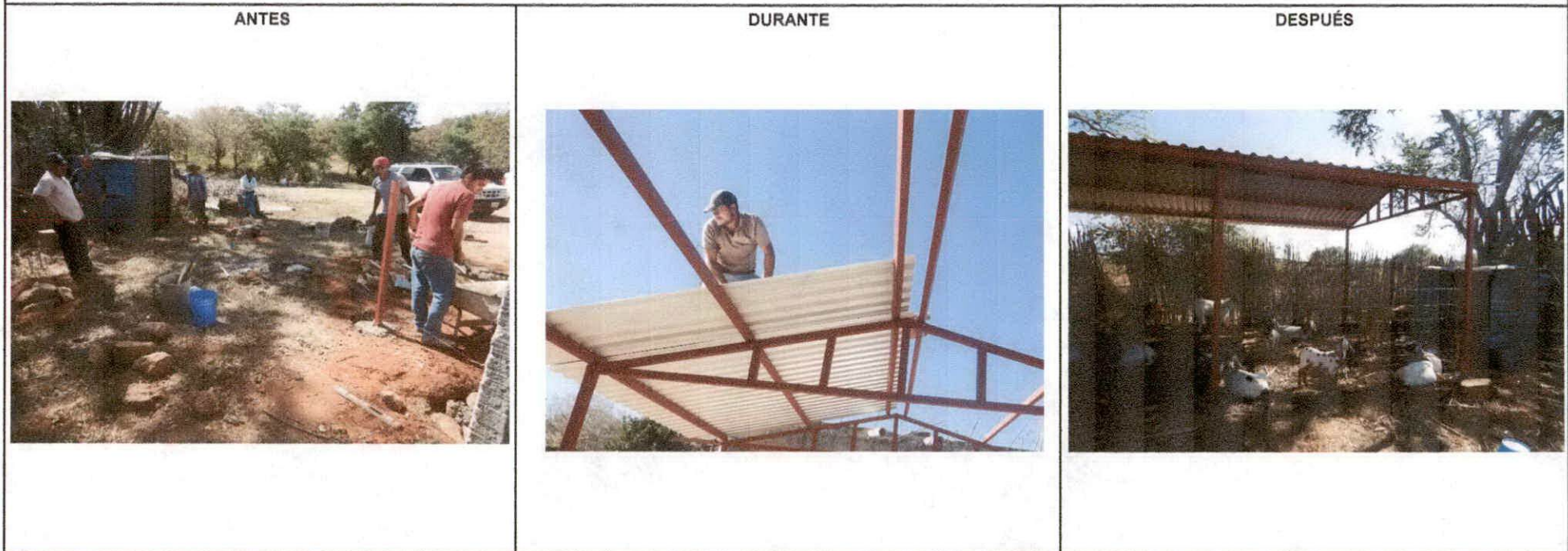

CÓDIGO	CONCEPTO	UNIDAD
GALERA	CONSTRUCCIÓN DE 10 GALERAS CON LAS SIGUIENTES CARACTERISTICAS GENERALES DE CADA UNA: 30 M2, 6 DADOS DE CONCRETO SIMPLE DE 40 CM, EN LOS QUE SE AHOGARÁN 2 PLACAS DE ACERO EN C/U DE 15X15 CM, SOBRE LAS QUE SE FIJARÁN LAS SEIS COLUMNAS DE ACERO EN TUBULARES DE 2 1/2" X 2 1/2" CALIBRE 14, EN LAS QUE DESCANSARÁ LA ESTRUCTURA PARA LOS TECHOS, HECHA A BASE DE TUBULARES DE 2" X 2" CALIBRE 18, LA CUBIERTA DEL TECHO SERÁ GALVANIZADA, CADA GALERA SERÁ DE 2 AGUAS, CADA ESPACIO CONSTRUIDO TENDRÁ UNA CAPACIDAD DE ALBERGAR HASTA 25 ANIMALES.	PZA



POR EL CONTRATISTA
ELABORÓ: *[Signature]*
C. JUAN ALTAMIRANO DESALES
ADMINISTRADOR UNICO

REPORTE FOTOGRÁFICO



OBRA: CONSTRUCCIÓN DE INFRAESTRUCTURA PECUARIA: ESPACIOS, HACIENDA VIEJA

No. DE OFICIO DE AUTORIZACIÓN: SF/SPIP/DPIP/FISE/1714/2018

IMPORTE CONTRATADO: \$600,000.00

CONTRATISTA: CONSTRUCCIONES Y PROYECTOS SONOFA S.A. DE C.V.

IMPORTE DEL ANTICIPO: NO APLICA

NUMERO DE OBRA: FISE/1714-2/2018

LOCALIDAD: 0006 HACIENDA VIEJA, MUNICIPIO: 028 HEROICA CIUDAD DE EJUTLA DE CRESPO.

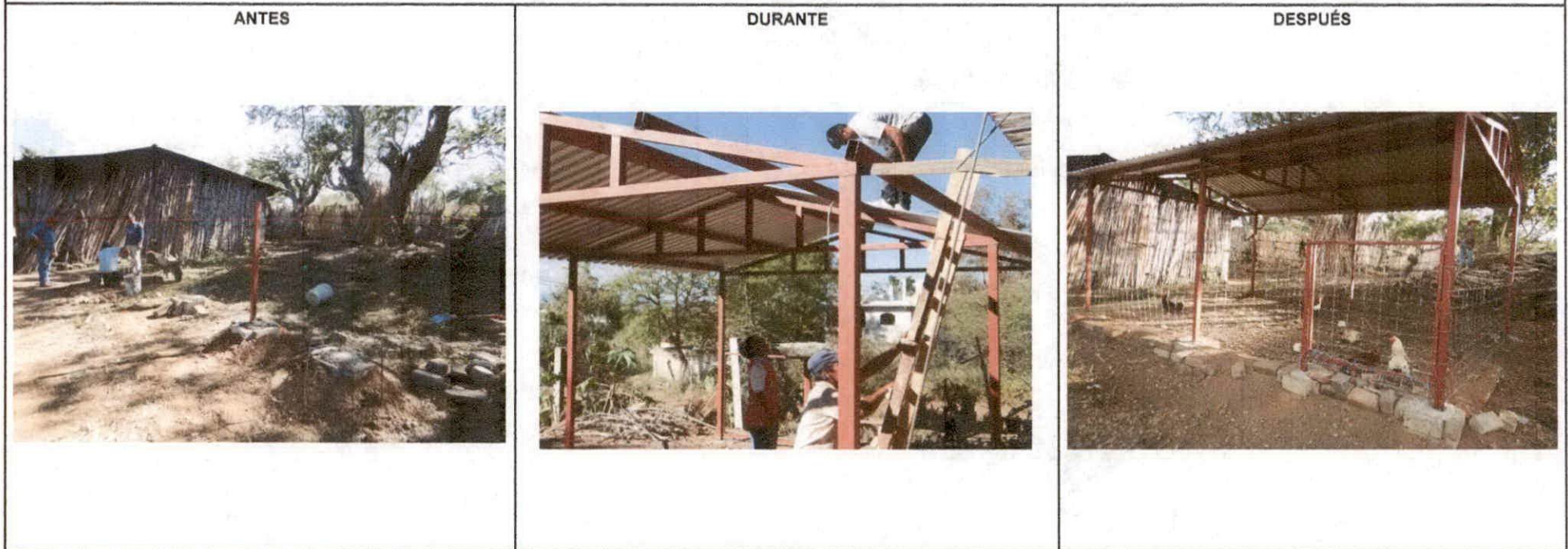

CÓDIGO	CONCEPTO	UNIDAD
GALERA	CONSTRUCCIÓN DE 10 GALERAS CON LAS SIGUIENTES CARACTERÍSTICAS GENERALES DE CADA UNA: 30 M2, 6 DADOS DE CONCRETO SIMPLE DE 40 CM, EN LOS QUE SE AHOGARÁN 2 PLACAS DE ACERO EN C/U DE 15X15 CM, SOBRE LAS QUE SE FIJARÁN LAS SEIS COLUMNAS DE ACERO EN TUBULARES DE 2 ½" X 2 ½" CALIBRE 14, EN LAS QUE DESCANSARÁ LA ESTRUCTURA PARA LOS TECHOS, HECHA A BASE DE TUBULARES DE 2" X 2" CALIBRE 18, LA CUBIERTA DEL TECHO SERÁ GALVANIZADA, CADA GALERA SERÁ DE 2 AGUAS, CADA ESPACIO CONSTRUIDO TENDRÁ UNA CAPACIDAD DE ALBERGAR HASTA 25 ANIMALES.	PZA



POR EL CONTRATISTA
ELABORÓ:

[Handwritten signature]

C. JUAN ALTAMIRANO DESALES
ADMINISTRADOR UNICO

REPORTE FOTOGRÁFICO

OBRA: CONSTRUCCIÓN DE INFRAESTRUCTURA PECUARIA: ESPACIOS. HACIENDA VIEJA



No. DE OFICIO DE AUTORIZACIÓN: SF/SPIP/DPIP/FISE/1714/2018



IMPORTE CONTRATADO: \$600,000.00

CONTRATISTA: CONSTRUCCIONES Y PROYECTOS SONOFA S.A. DE C.V.

IMPORTE DEL ANTICIPO: NO APLICA

NUMERO DE OBRA: FISE/1714-2/2018

LOCALIDAD: 0006 HACIENDA VIEJA, MUNICIPIO: 028 HEROICA CIUDAD DE EJUTLA DE CRESPO.

ANTES	DURANTE	DESPUÉS
		

CÓDIGO	CONCEPTO	UNIDAD
GALERA	CONSTRUCCIÓN DE 10 GALERAS CON LAS SIGUIENTES CARACTERISTICAS GENERALES DE CADA UNA: 30 M2, 6 DADOS DE CONCRETO SIMPLE DE 40 CM, EN LOS QUE SE AHOGARÁN 2 PLACAS DE ACERO EN C/U DE 15X15 CM, SOBRE LAS QUE SE FIJARÁN LAS SEIS COLUMNAS DE ACERO EN TUBULARES DE 2 ½" X 2 ½" CALIBRE 14, EN LAS QUE DESCANSARÁ LA ESTRUCTURA PARA LOS TECHOS, HECHA A BASE DE TUBULARES DE 2" X 2" CALIBRE 18, LA CUBIERTA DEL TECHO SERÁ GALVANIZADA, CADA GALERA SERÁ DE 2 AGUAS, CADA ESPACIO CONSTRUIDO TENDRÁ UNA CAPACIDAD DE ALBERGAR HASTA 25 ANIMALES.	PZA



POR EL CONTRATISTA
ELABORÓ: *[Signature]*
JUAN ALTAMIRANO DESALES
ADMINISTRADOR UNICO

REPORTE FOTOGRÁFICO

OBRA: CONSTRUCCIÓN DE INFRAESTRUCTURA PECUARIA: ESPACIOS. HACIENDA VIEJA



No. DE OFICIO DE AUTORIZACIÓN: SF/SPIP/DPIP/FISE/1714/2018

IMPORTE CONTRATADO: \$600,000.00

CONTRATISTA: CONSTRUCCIONES Y PROYECTOS SONOFA S.A. DE C.V.

IMPORTE DEL ANTICIPO: NO APLICA

NUMERO DE OBRA: FISE/1714-2/2018

LOCALIDAD: 0006 HACIENDA VIEJA, MUNICIPIO: 028 HEROICA CIUDAD DE EJUTLA DE CRESPO.

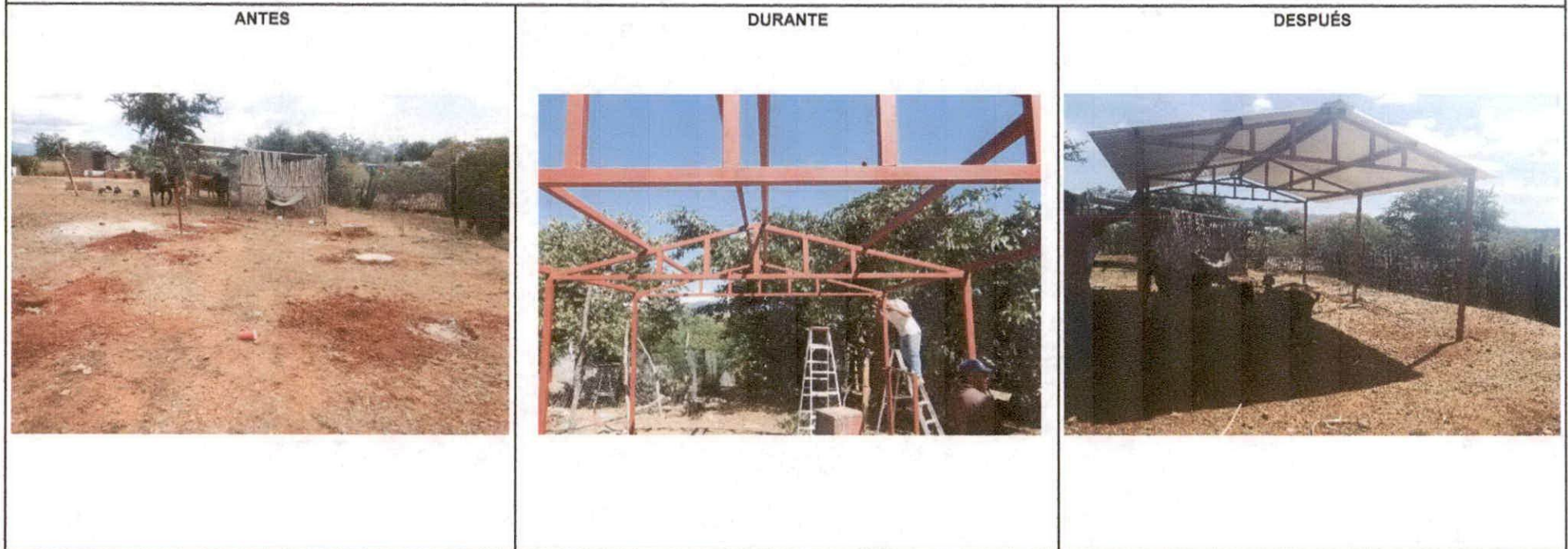

CÓDIGO	CONCEPTO	UNIDAD
GALERA	CONSTRUCCIÓN DE 10 GALERAS CON LAS SIGUIENTES CARACTERISTICAS GENERALES DE CADA UNA: 30 M2, 6 DADOS DE CONCRETO SIMPLE DE 40 CM, EN LOS QUE SE AHOGARÁN 2 PLACAS DE ACERO EN C/U DE 15X15 CM, SOBRE LAS QUE SE FIJARÁN LAS SEIS COLUMNAS DE ACERO EN TUBULARES DE 2 ½" X 2 ½" CALIBRE 14, EN LAS QUE DESCANSARÁ LA ESTRUCTURA PARA LOS TECHOS, HECHA A BASE DE TUBULARES DE 2" X 2" CALIBRE 18, LA CUBIERTA DEL TECHO SERÁ GALVANIZADA, CADA GALERA SERÁ DE 2 AGUAS, CADA ESPACIO CONSTRUIDO TENDRÁ UNA CAPACIDAD DE ALBERGAR HASTA 25 ANIMALES.	PZA

SONOFA
 Construcciones y Proyectos S.A. de C.V.
 R.F. D. CREDITADO
 C. JUAN ALTAMIRANO DESALES
 ADMINISTRADOR UNICO

AV. DE LOS CARACAS 15, COL. BOSSON
 SANTA MARIA DE LOS RIOS, MUNICIPIO DE SAN ANTONIO
 TEL: 075 5100000

REPORTE FOTOGRÁFICO

OBRA: CONSTRUCCIÓN DE INFRAESTRUCTURA PECUARIA: ESPACIOS, HACIENDA VIEJA



No. DE OFICIO DE AUTORIZACIÓN: SF/SPIP/DPIP/FISE/1714/2018

IMPORTE CONTRATADO: \$600,000.00

CONTRATISTA: CONSTRUCCIONES Y PROYECTOS SONOFA S.A. DE C.V.

IMPORTE DEL ANTICIPO: NO APLICA

NUMERO DE OBRA: FISE/1714-2/2018

LOCALIDAD: 0006 HACIENDA VIEJA, MUNICIPIO: 028 HEROICA CIUDAD DE EJUTLA DE CRESPO.

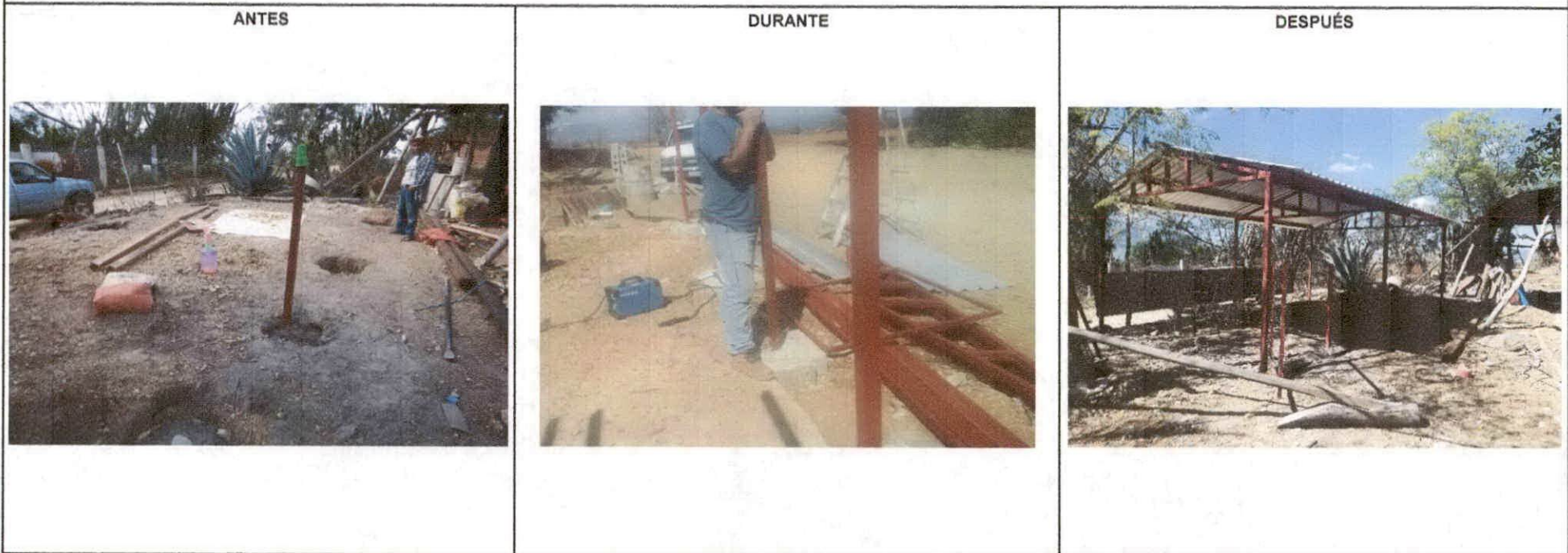

CÓDIGO	CONCEPTO	UNIDAD
GALERA	CONSTRUCCIÓN DE 10 GALERAS CON LAS SIGUIENTES CARACTERISTICAS GENERALES DE CADA UNA: 30 M2, 6 DADOS DE CONCRETO SIMPLE DE 40 CM, EN LOS QUE SE AHOGARÁN 2 PLACAS DE ACERO EN C/U DE 15X15 CM, SOBRE LAS QUE SE FIJARÁN LAS SEIS COLUMNAS DE ACERO EN TUBULARES DE 2 ½" X 2 ½" CALIBRE 14, EN LAS QUE DESCANSARÁ LA ESTRUCTURA PARA LOS TECHOS, HECHA A BASE DE TUBULARES DE 2" X 2" CALIBRE 18, LA CUBIERTA DEL TECHO SERÁ GALVANIZADA, CADA GALERA SERÁ DE 2 AGUAS, CADA ESPACIO CONSTRUIDO TENDRÁ UNA CAPACIDAD DE ALBERGAR HASTA 25 ANIMALES.	PZA



POR EL CONTRATISTA
ELABORÓ:

C. JUAN ALTAMIRANO DESALES
ADMINISTRADOR UNICO

REPORTE FOTOGRAFICO

OBRA: CONSTRUCCIÓN DE INFRAESTRUCTURA PECUARIA: ESPACIOS, HACIENDA VIEJA



No. DE OFICIO DE AUTORIZACIÓN: SF/SPIP/DPIP/FISE/1714/2018

IMPORTE CONTRATADO: \$600,000.00

CONTRATISTA: CONSTRUCCIONES Y PROYECTOS SONOFA S.A. DE C.V.

IMPORTE DEL ANTICIPO: NO APLICA

NUMERO DE OBRA: FISE/1714-2/2018

LOCALIDAD: 0006 HACIENDA VIEJA, MUNICIPIO: 028 HEROICA CIUDAD DE EJUTLA DE CRESPO.

ANTES	DURANTE	DESPUÉS

CÓDIGO	CONCEPTO	UNIDAD
GALERA	CONSTRUCCIÓN DE 10 GALERAS CON LAS SIGUIENTES CARACTERÍSTICAS GENERALES DE CADA UNA: 30 M2, 6 DADOS DE CONCRETO SIMPLE DE 40 CM, EN LOS QUE SE AHOGARÁN 2 PLACAS DE ACERO EN C/U DE 15X15 CM, SOBRE LAS QUE SE FIJARÁN LAS SEIS COLUMNAS DE ACERO EN TUBULARES DE 2 ½" X 2 ½" CALIBRE 14, EN LAS QUE DESCANSARÁ LA ESTRUCTURA PARA LOS TECHOS, HECHA A BASE DE TUBULARES DE 2" X 2" CALIBRE 18, LA CUBIERTA DEL TECHO SERÁ GALVANIZADA, CADA GALERA SERÁ DE 2 AGUAS, CADA ESPACIO CONSTRUIDO TENDRÁ UNA CAPACIDAD DE ALBERGAR HASTA 25 ANIMALES.	PZA



POR EL CONTRATISTA
ELABORÓ:

Juan Altamirano Desales

JUAN ALTAMIRANO DESALES
ADMINISTRADOR UNICO

REPORTE FOTOGRÁFICO

OBRA: CONSTRUCCIÓN DE INFRAESTRUCTURA PECUARIA: ESPACIOS, HACIENDA VIEJA



SEDAPA
Secretaría de Desarrollo
Agrario, Pesca y Acuicultura

No. DE OFICIO DE AUTORIZACIÓN: SF/SPIP/DPIP/FISE/1714/2018

IMPORTE CONTRATADO: \$600,000.00

CONTRATISTA: CONSTRUCCIONES Y PROYECTOS SONOFA S.A. DE C.V.

IMPORTE DEL ANTICIPO: NO APLICA

NUMERO DE OBRA: FISE/1714-2/2018

LOCALIDAD: 0006 HACIENDA VIEJA, MUNICIPIO: 028 HEROICA CIUDAD DE EJUTLA DE CRESPO.

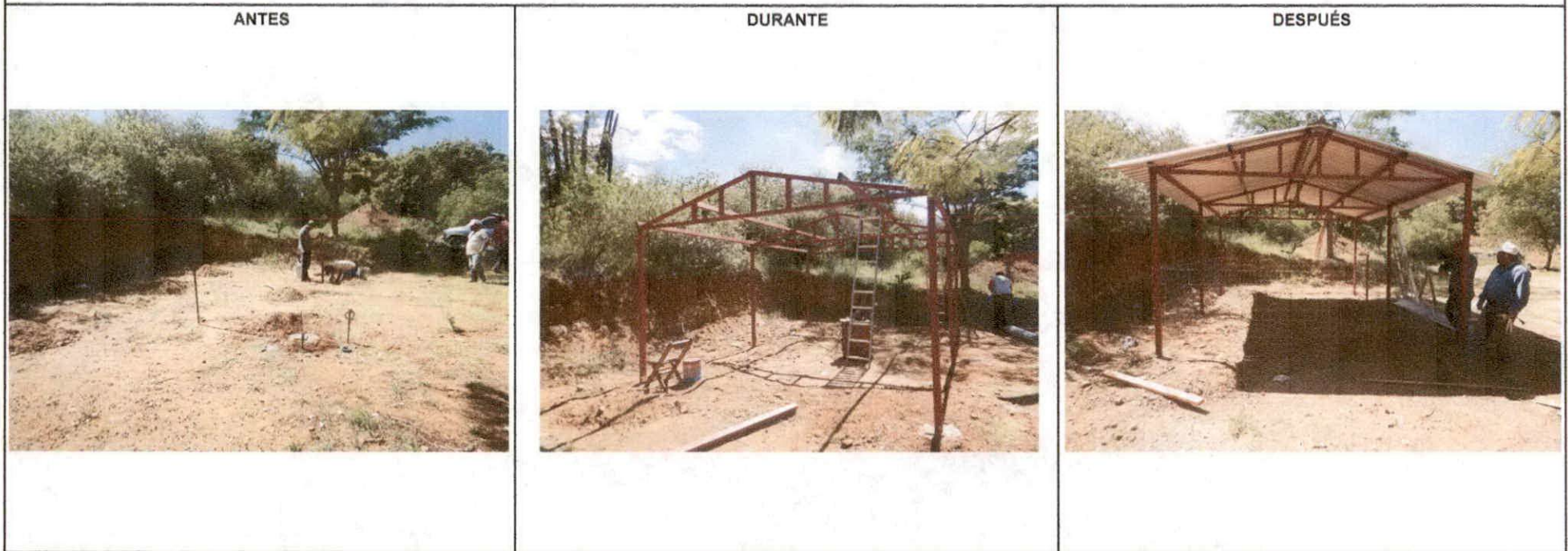

CÓDIGO	CONCEPTO	UNIDAD
GALERA	CONSTRUCCIÓN DE 10 GALERAS CON LAS SIGUIENTES CARACTERISTICAS GENERALES DE CADA UNA: 30 M2, 6 DADOS DE CONCRETO SIMPLE DE 40 CM, EN LOS QUE SE AHOGARÁN 2 PLACAS DE ACERO EN C/U DE 15X15 CM, SOBRE LAS QUE SE FIJARÁN LAS SEIS COLUMNAS DE ACERO EN TUBULARES DE 2 ½" X 2 ½" CALIBRE 14, EN LAS QUE DESCANSARÁ LA ESTRUCTURA PARA LOS TECHOS, HECHA A BASE DE TUBULARES DE 2" X 2" CALIBRE 18, LA CUBIERTA DEL TECHO SERÁ GALVANIZADA, CADA GALERA SERÁ DE 2 AGUAS, CADA ESPACIO CONSTRUIDO TENDRÁ UNA CAPACIDAD DE ALBERGAR HASTA 25 ANIMALES.	PZA



POR EL CONTRATISTA
ELABORÓ:

JUAN ALTAMIRANO DESALES
ADMINISTRADOR UNICO