

OBRA CONSTRUCCION DE INFRAESTRUCTURA PECUARIA

Oaxaca
JUNTOS CONSTRUIMOS EL CAMBIO

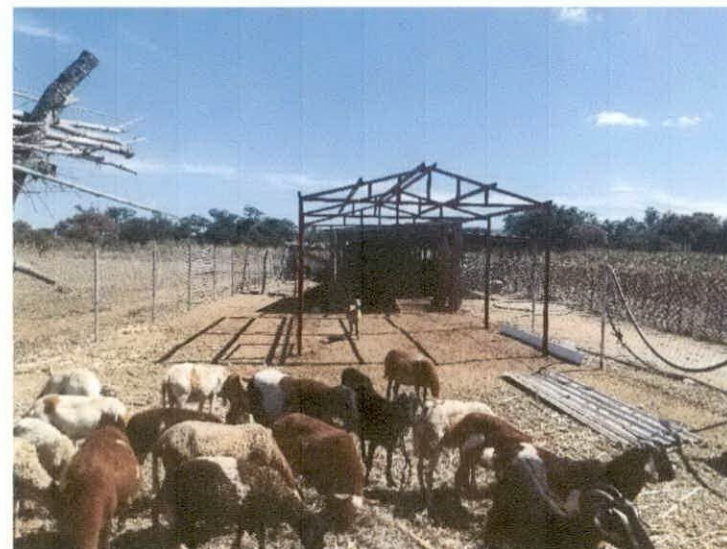

SEDAPA
Secretaría de Desarrollo
Agropecuario,
Pesca y Acuicultura



OFICIO: SF/SPIP/DPIP/FISE/1714/2018
OBRA: FISE/1714-1/2018.
SORITANA
HEROICA CIUDAD DE EJUTLA DE CRESPO



OBRA CONSTRUCCION DE INFRAESTRUCTURA PECUARIA

Oaxaca
JUNTOS CONSTRUIMOS EL CAMBIO



SEDAPA
Secretaría de Desarrollo
Agropecuario,
Pesca y Acuicultura



OFICIO: SF/SPIP/DPIP/FISE/1714/2018
OBRA: FISE/1714-1/2018.
SORITANA
HEROICA CIUDAD DE EJUTLA DE CRESPO

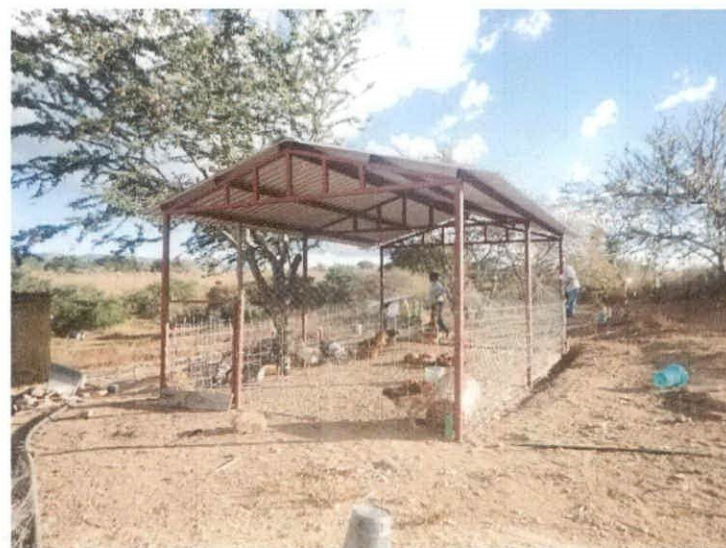

No. de OFICIO DE AUTORIZACIÓN:
SF/SPIP/DPIP/FISE/1714/2018

Oaxaca
JUNTOS CONSTRUIMOS EL CAMBIO



SEDAPA
Secretaría de Desarrollo
Agropecuario,
Pesca y Acuicultura

OBRA: FISE/1714-1/2018
CONSTRUCCIÓN DE INFRAESTRUCTURA PECUARIA: ESPACIOS. SORITANA

CONTRATISTA: CONSTRUCCIONES Y PROYECTOS SONOFA S.A. DE C.V.

REPORTE FOTOGRÁFICO



REPORTE FOTOGRAFICO

OBRA: CONSTRUCCIÓN DE INFRAESTRUCTURA PECUARIA: ESPACIOS. SORITANA



No. DE OFICIO DE AUTORIZACIÓN: SF/SPIP/DPIP/FISE/1714/2018

IMPORTE CONTRATADO: \$780,000.00

CONTRATISTA: CONSTRUCCIONES Y PROYECTOS SONOFA S.A. DE C.V.

IMPORTE DEL ANTICIPO: NO APLICA

NUMERO DE OBRA: FISE/1714-1/2018

LOCALIDAD: 0001 HEROICA CIUDAD DE EJUTLA DE CRESPO, MUNICIPIO: 028 HEROICA CIUDAD DE EJUTLA DE CRESPO.



CÓDIGO	CONCEPTO	UNIDAD
GALERA	CONSTRUCCIÓN DE 13 GALERAS CON LAS SIGUIENTES CARACTERISTICAS GENERALES DE CADA UNA: 30 M2, 6 DADOS DE CONCRETO SIMPLE DE 40 CM, EN LOS QUE SE AHOGARÁN 2 PLACAS DE ACERO EN C/U DE 15X15 CM, SOBRE LAS QUE SE FIJARÁN LAS SEIS COLUMNAS DE ACERO EN TUBULARES DE 2 ½" X 2 ½" CALIBRE 14, EN LAS QUE DESCANSARÁ LA ESTRUCTURA PARA LOS TECHOS, HECHA A BASE DE TUBULARES DE 2" X 2" CALIBRE 18, LA CUBIERTA DEL TECHO SERÁ GALVANIZADA, CADA GALERA SERÁ DE 2 AGUAS, CADA ESPACIO CONSTRUIDO TENDRÁ UNA CAPACIDAD DE ALBERGAR HASTA 25 ANIMALES.	PZA

SONOFA
 Construcciones y Proyectos S.A. de C.V.
 S.P.A. DE CONSTRUCCION
 AV. CARRETERA A SAN JACINTO
 SANTA ANITA ATZOTZAP, OAXACA, O.P. 71100
 TEL: 5281230000

POR EL CONTRATISTA
 ELABORÓ: *[Signature]*
DR. JUAN ALTAMIRANO DESALES
 ADMINISTRADOR UNICO

REPORTE FOTOGRAFICO



OBRA: CONSTRUCCIÓN DE INFRAESTRUCTURA PECUARIA: ESPACIOS. SORITANA

No. DE OFICIO DE AUTORIZACIÓN: SF/SPIP/DPIP/FISE/1714/2018

IMPORTE CONTRATADO: \$780,000.00

CONTRATISTA: CONSTRUCCIONES Y PROYECTOS SONOFA S.A. DE C.V.

IMPORTE DEL ANTICIPO: NO APLICA

NUMERO DE OBRA: FISE/1714-1/2018

LOCALIDAD: 0001 HEROICA CIUDAD DE EJUTLA DE CRESPO, MUNICIPIO: 028 HEROICA CIUDAD DE EJUTLA DE CRESPO.

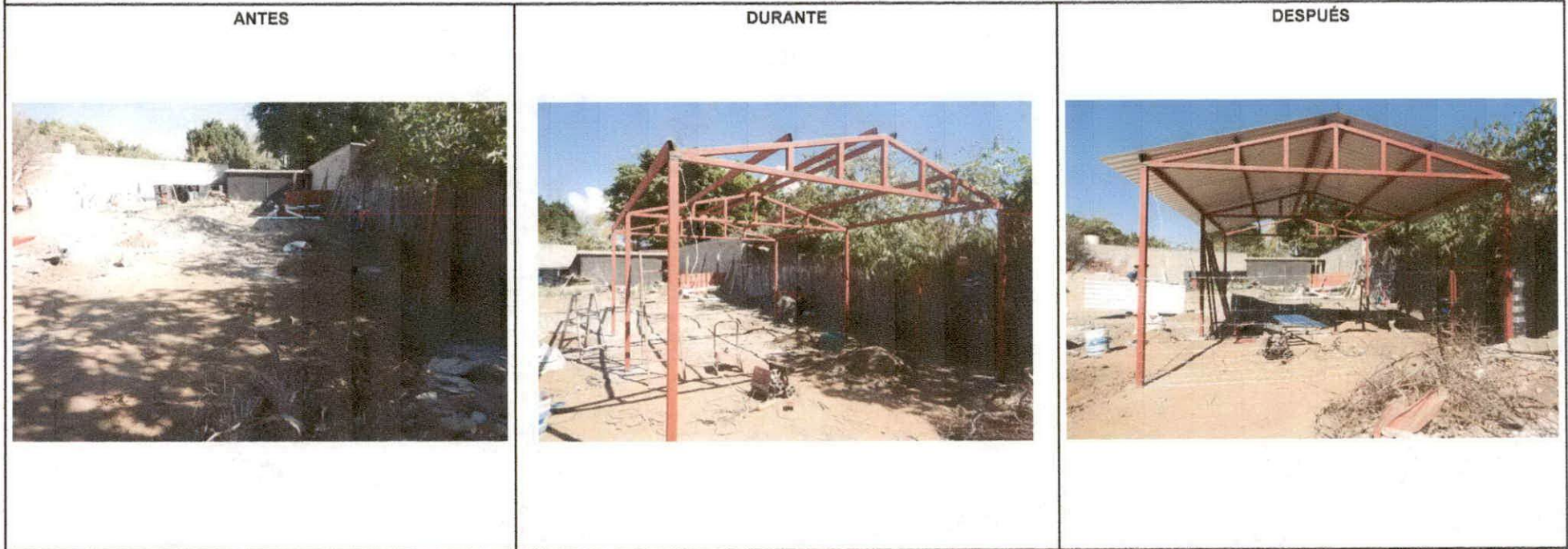

CÓDIGO	CONCEPTO	UNIDAD
GALERA	CONSTRUCCIÓN DE 13 GALERAS CON LAS SIGUIENTES CARACTERISTICAS GENERALES DE CADA UNA: 30 M2, 6 DADOS DE CONCRETO SIMPLE DE 40 CM, EN LOS QUE SE AHOGARÁN 2 PLACAS DE ACERO EN C/U DE 15X15 CM, SOBRE LAS QUE SE FIJARÁN LAS SEIS COLUMNAS DE ACERO EN TUBULARES DE 2 ½" X 2 ½" CALIBRE 14, EN LAS QUE DESCANSARÁ LA ESTRUCTURA PARA LOS TECHOS, HECHA A BASE DE TUBULARES DE 2" X 2" CALIBRE 18, LA CUBIERTA DEL TECHO SERÁ GALVANIZADA, CADA GALERA SERÁ DE 2 AGUAS, CADA ESPACIO CONSTRUIDO TENDRÁ UNA CAPACIDAD DE ALBERGAR HASTA 25 ANIMALES.	PZA

SONOFA
 Construcciones y Proyectos S.A. de C.V.
 R.F.C. 0307133800
 Calle Comercio y Paz No. 100
 68000 San Juan Tepehuacán, Oaxaca, México
 Tels. 5281234567

POR EL CONTRATISTA ELABORÓ: *[Signature]*
C. JUAN ALTAMIRANO DESALES
 ADMINISTRADOR ÚNICO

REPORTE FOTOGRÁFICO



OBRA: CONSTRUCCIÓN DE INFRAESTRUCTURA PECUARIA: ESPACIOS. SORITANA

No. DE OFICIO DE AUTORIZACIÓN: SF/SPIP/DPIP/FISE/1714/2018

IMPORTE CONTRATADO: \$780,000.00

CONTRATISTA: CONSTRUCCIONES Y PROYECTOS SONOFA S.A. DE C.V.

IMPORTE DEL ANTICIPO: NO APLICA

NUMERO DE OBRA: FISE/1714-1/2018

LOCALIDAD: 0001 HEROICA CIUDAD DE EJUTLA DE CRESPO, MUNICIPIO: 028 HEROICA CIUDAD DE EJUTLA DE CRESPO.

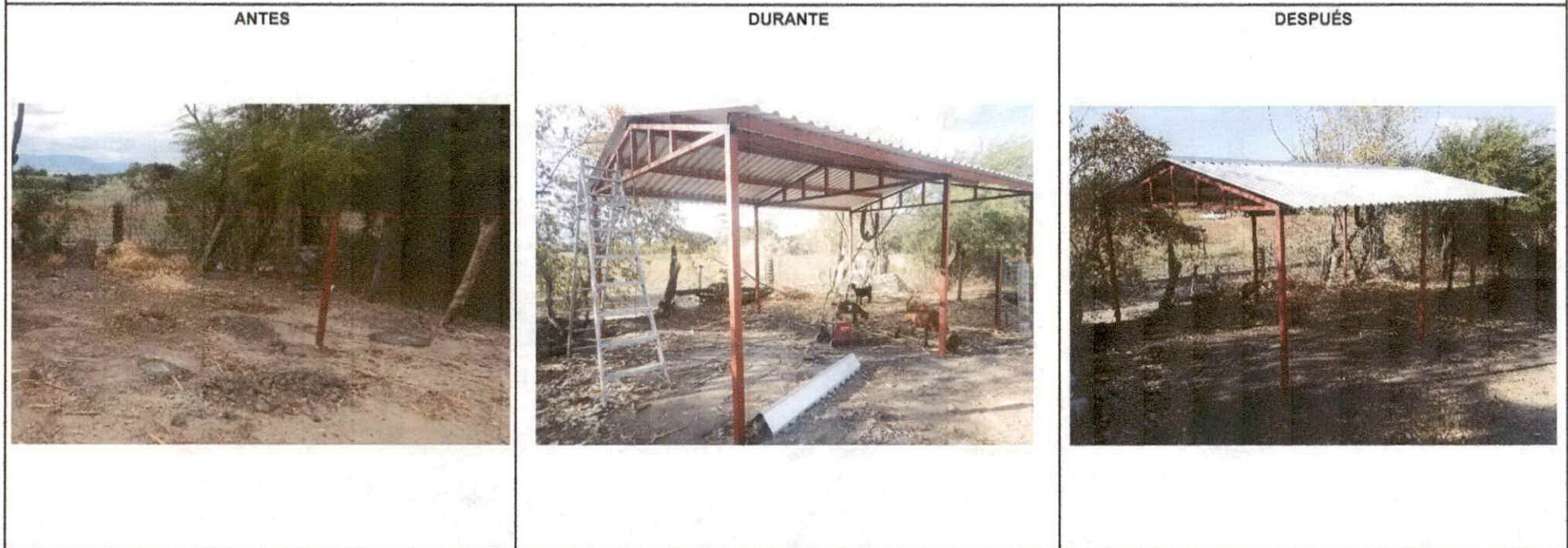

CÓDIGO	CONCEPTO	UNIDAD
GALERA	CONSTRUCCIÓN DE 13 GALERAS CON LAS SIGUIENTES CARACTERÍSTICAS GENERALES DE CADA UNA: 30 M2, 6 DADOS DE CONCRETO SIMPLE DE 40 CM, EN LOS QUE SE AHOGARÁN 2 PLACAS DE ACERO EN C/U DE 15X15 CM, SOBRE LAS QUE SE FIJARÁN LAS SEIS COLUMNAS DE ACERO EN TUBULARES DE 2 ½" X 2 ½" CALIBRE 14, EN LAS QUE DESCANSARÁ LA ESTRUCTURA PARA LOS TECHOS, HECHA A BASE DE TUBULARES DE 2" X 2" CALIBRE 18, LA CUBIERTA DEL TECHO SERÁ GALVANIZADA, CADA GALERA SERÁ DE 2 AGUAS, CADA ESPACIO CONSTRUIDO TENDRÁ UNA CAPACIDAD DE ALBERGAR HASTA 20 ANIMALES.	PZA

SONOFA
 Construcciones y Proyectos S.A. de C.V.
 S.C. DE RESPONSABILIDAD LIMITADA
 SANTA MARÍA DE LA SIERRA, OAXACA, OAXACA, MEXICO
 TEL: 52 961 312 1111

POR EL CONTRATISTA ELABORÓ:

C. JUAN ALTAMIRANO DESALES
 ADMINISTRADOR UNICO

REPORTE FOTOGRÁFICO



OBRA: CONSTRUCCIÓN DE INFRAESTRUCTURA PECUARIA: ESPACIOS. SORITANA

No. DE OFICIO DE AUTORIZACIÓN: SF/SPIP/DPIP/FISE/1714/2018

IMPORTE CONTRATADO: \$780,000.00

CONTRATISTA: CONSTRUCCIONES Y PROYECTOS SONOFA S.A. DE C.V.

IMPORTE DEL ANTICIPO: NO APLICA

NUMERO DE OBRA: FISE/1714-1/2018

LOCALIDAD: 0001 HEROICA CIUDAD DE EJUTLA DE CRESPO, MUNICIPIO: 028 HEROICA CIUDAD DE EJUTLA DE CRESPO.

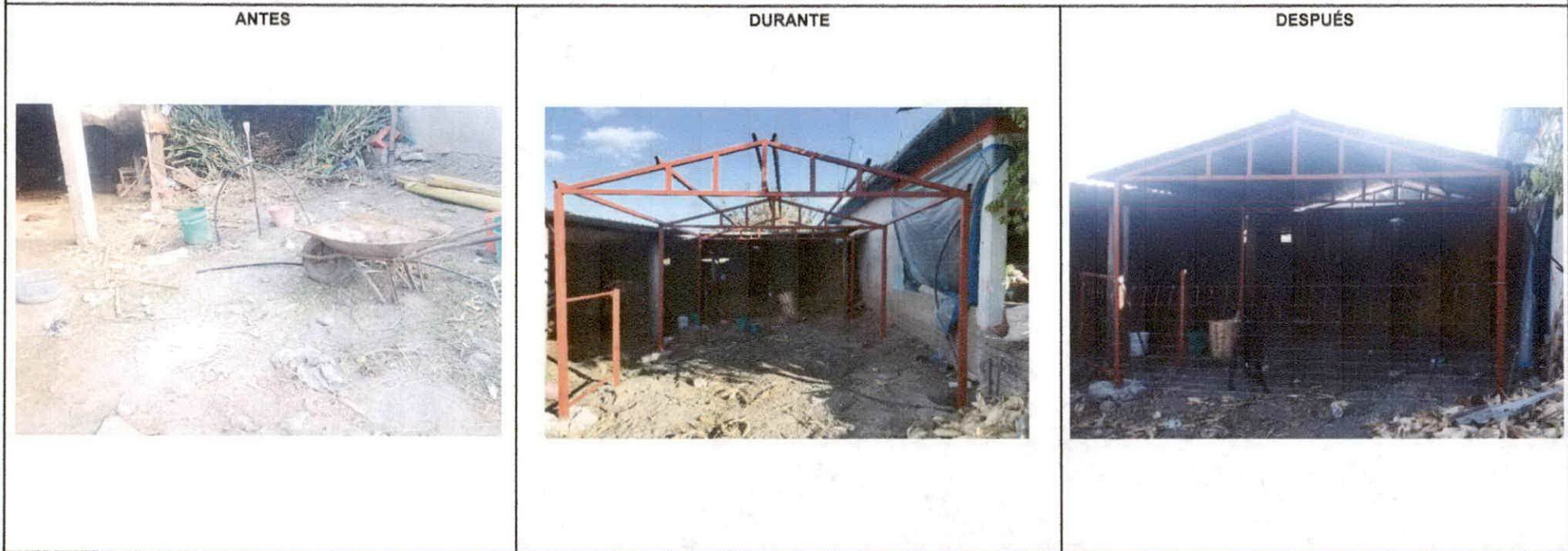

CÓDIGO	CONCEPTO	UNIDAD
GALERA	CONSTRUCCIÓN DE 13 GALERAS CON LAS SIGUIENTES CARACTERISTICAS GENERALES DE CADA UNA: 30 M2, 6 DADOS DE CONCRETO SIMPLE DE 40 CM, EN LOS QUE SE AHOGARÁN 2 PLACAS DE ACERO EN C/U DE 15X15 CM, SOBRE LAS QUE SE FIJARÁN LAS SEIS COLUMNAS DE ACERO EN TUBULARES DE 2 ½" X 2 ½" CALIBRE 14, EN LAS QUE DESCANSARÁ LA ESTRUCTURA PARA LOS TECHOS, HECHA A BASE DE TUBULARES DE 2" X 2" CALIBRE 18, LA CUBIERTA DEL TECHO SERÁ GALVANIZADA, CADA GALERA SERÁ DE 2 AGUAS, CADA ESPACIO CONSTRUIDO TENDRÁ UNA CAPACIDAD DE ALBERGAR HASTA 25 ANIMALES.	PZA

SONOFA
 Construcciones y Proyectos S.A. de C.V.
 C.F.R. 00812100
 AV. CALLE DE LA UNIÓN 519, COL. SANTA CRUZ, EJUTLA DE CRESPO, OAXACA, C.
 TEL: 075 52 52 11 11

POR EL CONTRATISTA ELABORÓ: *[Signature]*
C. JUAN ALTAMIRANO DESALES
 ADMINISTRADOR UNICO

REPORTE FOTOGRÁFICO

OBRA: CONSTRUCCIÓN DE INFRAESTRUCTURA PECUARIA: ESPACIOS. SORITANA



No. DE OFICIO DE AUTORIZACIÓN: SF/SPIP/DPIP/FISE/1714/2018

IMPORTE CONTRATADO: \$780,000.00

CONTRATISTA: CONSTRUCCIONES Y PROYECTOS SONOFA S.A. DE C.V.

IMPORTE DEL ANTICIPO: NO APLICA

NUMERO DE OBRA: FISE/1714-1/2018

LOCALIDAD: 0001 HEROICA CIUDAD DE EJUTLA DE CRESPO, MUNICIPIO: 028 HEROICA CIUDAD DE EJUTLA DE CRESPO.

ANTES	DURANTE	DESPUÉS

CÓDIGO	CONCEPTO	UNIDAD
GALERA	CONSTRUCCIÓN DE 13 GALERAS CON LAS SIGUIENTES CARACTERISTICAS GENERALES DE CADA UNA: 30 M2, 6 DADOS DE CONCRETO SIMPLE DE 40 CM, EN LOS QUE SE AHOGARÁN 2 PLACAS DE ACERO EN C/U DE 15X15 CM, SOBRE LAS QUE SE FIJARÁN LAS SEIS COLUMNAS DE ACERO EN TUBULARES DE 2 ½" X 2 ½" CALIBRE 14, EN LAS QUE DESCANSARÁ LA ESTRUCTURA PARA LOS TECHOS, HECHA A BASE DE TUBULARES DE 2" X 2" CALIBRE 18, LA CUBIERTA DEL TECHO SERÁ GALVANIZADA, CADA GALERA SERÁ DE 2 AGUAS, CADA ESPACIO CONSTRUIDO TENDRÁ UNA CAPACIDAD DE ALBERGAR HASTA 25 ANIMALES.	PZA

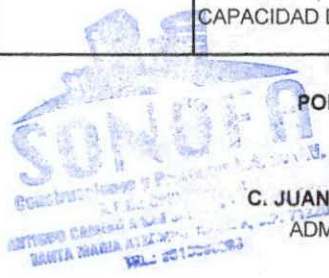

POR EL CONTRATISTA
ELABORÓ: *[Signature]*
C. JUAN ALTAMIRANO DESALES
ADMINISTRADOR UNICO

REPORTE FOTOGRAFICO

OBRA: CONSTRUCCIÓN DE INFRAESTRUCTURA PECUARIA: ESPACIOS. SORITANA



SEDAPA
Secretaría de Desarrollo
Agrario, Pecuaria y
Asistencia

No. DE OFICIO DE
AUTORIZACIÓN: SF/SPIP/DPIP/FISE/1714/2018

IMPORTE CONTRATADO: \$780,000.00

CONTRATISTA: CONSTRUCCIONES Y PROYECTOS SONOFA S.A. DE C.V.

IMPORTE DEL ANTICIPO: NO APLICA

NUMERO DE
OBRA: FISE/1714-1/2018

LOCALIDAD: 0001 HEROICA CIUDAD DE EJUTLA DE CRESPO, MUNICIPIO: 028 HEROICA CIUDAD DE EJUTLA DE CRESPO.

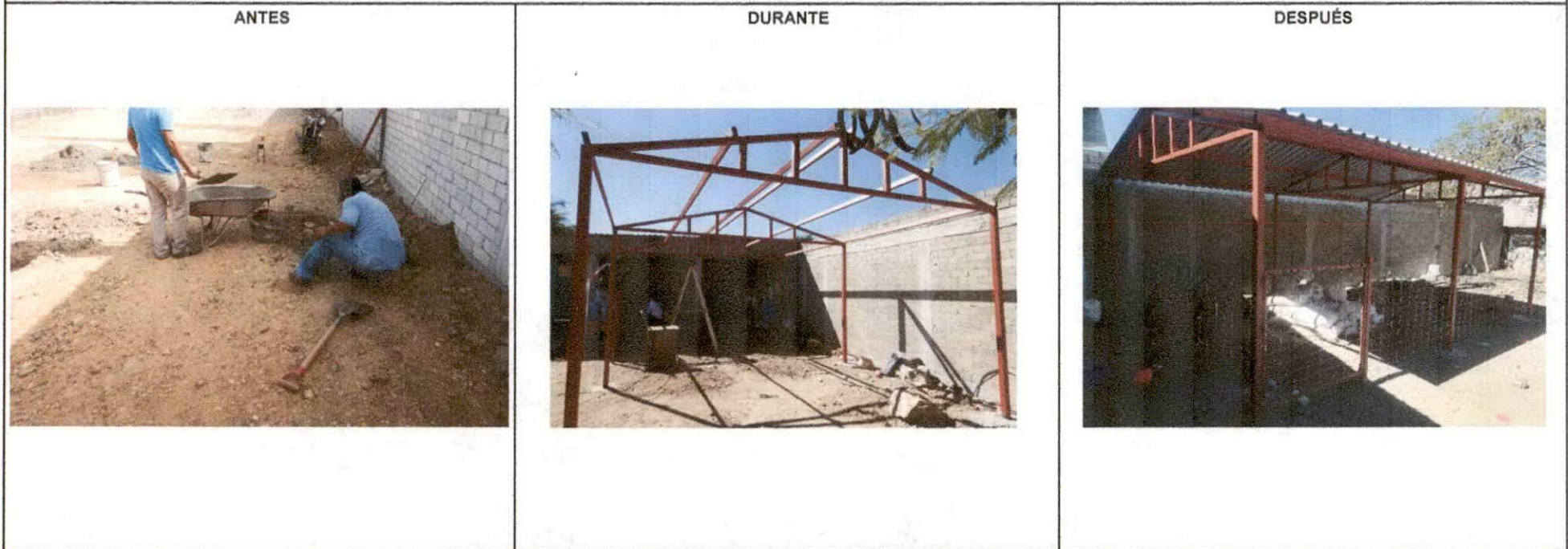

CÓDIGO	CONCEPTO	UNIDAD
GALERA	CONSTRUCCIÓN DE 13 GALERAS CON LAS SIGUIENTES CARACTERÍSTICAS GENERALES DE CADA UNA: 30 M2, 6 DADOS DE CONCRETO SIMPLE DE 40 CM, EN LOS QUE SE AHOGARÁN 2 PLACAS DE ACERO EN C/U DE 15X15 CM, SOBRE LAS QUE SE FIJARÁN LAS SEIS COLUMNAS DE ACERO EN TUBULARES DE 2 ½" X 2 ½" CALIBRE 14, EN LAS QUE DESCANSARÁ LA ESTRUCTURA PARA LOS TECHOS, HECHA A BASE DE TUBULARES DE 2" X 2" CALIBRE 18, LA CUBIERTA DEL TECHO SERÁ GALVANIZADA, CADA GALERA SERÁ DE 2 AGUAS, CADA ESPACIO CONSTRUIDO TENDRÁ UNA CAPACIDAD DE ALBERGAR HAS A 25 ANIMALES.	PZA

SONOFA
CONSTRUCCIONES Y PROYECTOS S.A. DE C.V.
C.F.R. 0981210000
AV. CAROLINA DE LA JARCA 1100
CALLE SAN JUAN ATEZCOA, OAXACA
TEL: 52 951 511 1111

**POR EL CONTRATISTA
ELABORÓ:**
[Handwritten Signature]
C. JUAN ALTAMIRANO DESALES
ADMINISTRADOR UNICO

REPORTE FOTOGRÁFICO



OBRA: CONSTRUCCIÓN DE INFRAESTRUCTURA PECUARIA: ESPACIOS. SORITANA

No. DE OFICIO DE AUTORIZACIÓN: SF/SPIP/DPIP/FISE/1714/2018

IMPORTE CONTRATADO: \$780,000.00

CONTRATISTA: CONSTRUCCIONES Y PROYECTOS SONOFA S.A. DE C.V.

IMPORTE DEL ANTICIPO: NO APLICA

NUMERO DE OBRA: FISE/1714-1/2018

LOCALIDAD: 0001 HEROICA CIUDAD DE EJUTLA DE CRESPO, MUNICIPIO: 028 HEROICA CIUDAD DE EJUTLA DE CRESPO.

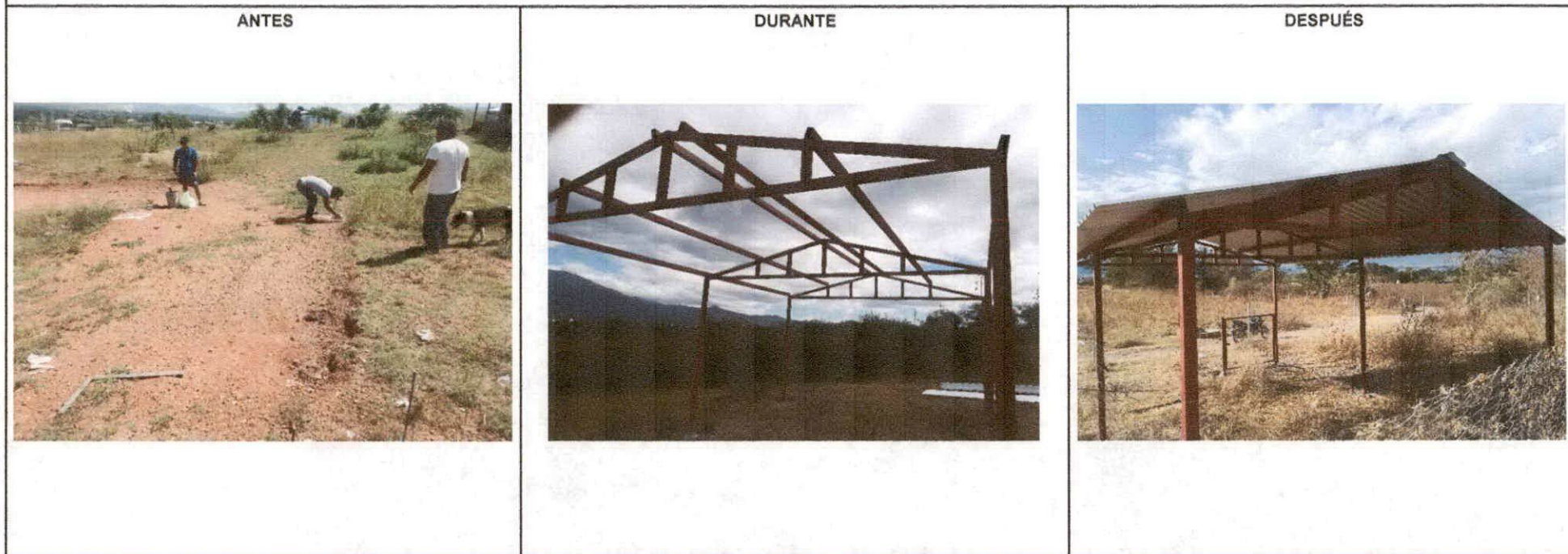

CÓDIGO	CONCEPTO	UNIDAD
GALERA	CONSTRUCCIÓN DE 13 GALERAS CON LAS SIGUIENTES CARACTERISTICAS GENERALES DE CADA UNA: 30 M2, 6 DADOS DE CONCRETO SIMPLE DE 40 CM, EN LOS QUE SE AHOGARÁN 2 PLACAS DE ACERO EN C/U DE 15X15 CM, SOBRE LAS QUE SE FIJARÁN LAS SEIS COLUMNAS DE ACERO EN TUBULARES DE 2 ½" X 2 ½" CALIBRE 14, EN LAS QUE DESCANSARÁ LA ESTRUCTURA PARA LOS TECHOS, HECHA A BASE DE TUBULARES DE 2" X 2" CALIBRE 18, LA CUBIERTA DEL TECHO SERÁ GALVANIZADA, CADA GALERA SERÁ DE 2 AGUAS, CADA ESPACIO CONSTRUIDO TENDRÁ UNA CAPACIDAD DE ALBERGAR HASTA 25 ANIMALES.	PZA

SONOFA

 Construcciones y Proyectos S.A. de C.V.

 Santa María Atepec, Oaxaca

 Tel: 095 222 00 00

POR EL CONTRATISTA

 ELABORÓ: *[Signature]*

C. JUAN ALTAMIRANO DESALES

 ADMINISTRADOR UNICO

REPORTE FOTOGRÁFICO

OBRA: CONSTRUCCIÓN DE INFRAESTRUCTURA PECUARIA: ESPACIOS. SORITANA



SEDAPA
Secretaría de Desarrollo
Agropecuario,
Pesca y Acuicultura

No. DE OFICIO DE
AUTORIZACIÓN: SF/SPIP/DPIP/FISE/1714/2018

IMPORTE CONTRATADO: \$780,000.00

CONTRATISTA: CONSTRUCCIONES Y PROYECTOS SONOFA S.A. DE C.V.

IMPORTE DEL ANTICIPO: NO APLICA

NUMERO DE
OBRA: FISE/1714-1/2018

LOCALIDAD: 0001 HEROICA CIUDAD DE EJUTLA DE CRESPO, MUNICIPIO: 028 HEROICA CIUDAD DE EJUTLA DE CRESPO.

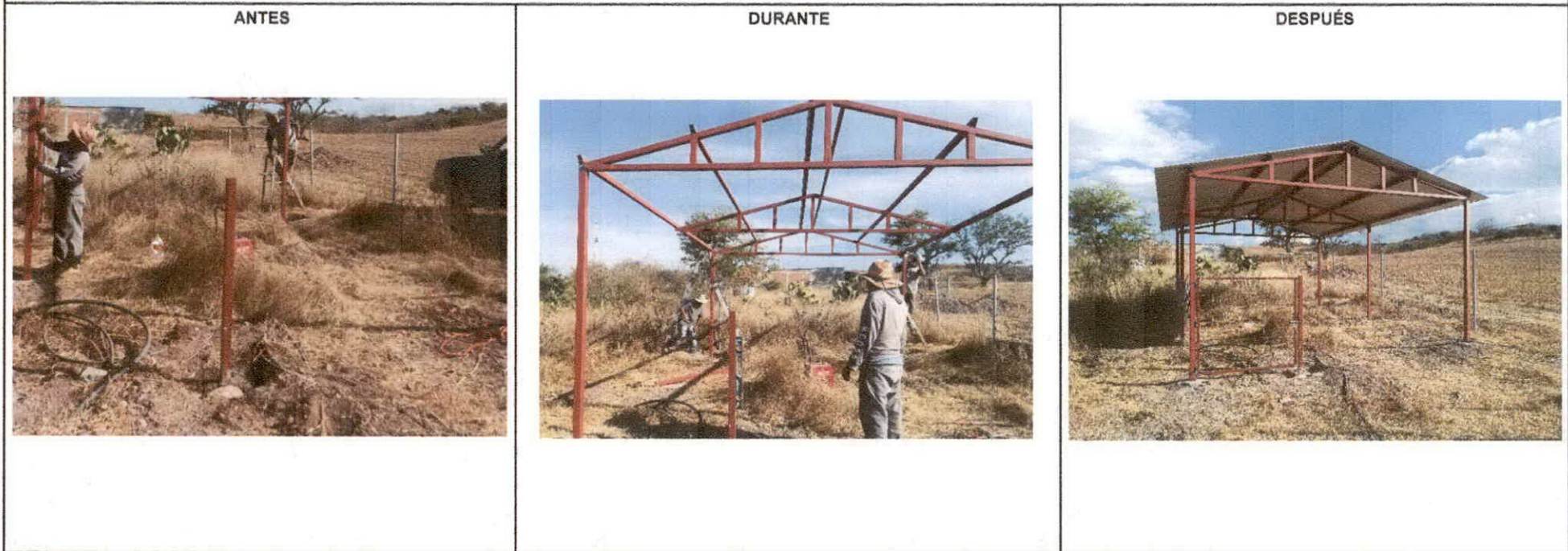

CÓDIGO	CONCEPTO	UNIDAD
GALERA	CONSTRUCCIÓN DE 13 GALERAS CON LAS SIGUIENTES CARACTERISTICAS GENERALES DE CADA UNA: 30 M2, 6 DADOS DE CONCRETO SIMPLE DE 40 CM, EN LOS QUE SE AHOGARÁN 2 PLACAS DE ACERO EN C/U DE 15X15 CM, SOBRE LAS QUE SE FIJARÁN LAS SEIS COLUMNAS DE ACERO EN TUBULARES DE 2 ½" X 2 ½" CALIBRE 14, EN LAS QUE DESCANSARÁ LA ESTRUCTURA PARA LOS TECHOS, HECHA A BASE DE TUBULARES DE 2" X 2" CALIBRE 18, LA CUBIERTA DEL TÈCHO SERÁ GALVANIZADA, CADA GALERA SERÁ DE 2 AGUAS, CADA ESPACIO CONSTRUIDO TENDRÁ UNA CAPACIDAD DE ALBERGAR HASTA 25 ANIMALES.	PZA

SONOFA
CONSTRUCCIONES Y PROYECTOS S.A. DE C.V.
R.F.C.: CPT121081004
ENTRADA CALLE A SAN JACINTO 578, COL. OBISPO
SAN VICENTE MARTÍN ATZOMPAN, OAXACA, OAX.
TEL.: 5215386007

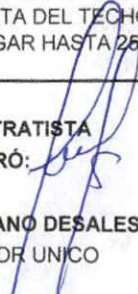
ELABORÓ: 
C. JUAN ALTAMIRANO DESALES
 ADMINISTRADOR UNICO

REPORTE FOTOGRAFICO

OBRA: CONSTRUCCIÓN DE INFRAESTRUCTURA PECUARIA: ESPACIOS. SORITANA



No. DE OFICIO DE AUTORIZACIÓN: SF/SPIP/DPIP/FISE/1714/2018



IMPORTE CONTRATADO: \$780,000.00

CONTRATISTA: CONSTRUCCIONES Y PROYECTOS SONOFA S.A. DE C.V.

IMPORTE DEL ANTICIPO: NO APLICA

NUMERO DE OBRA: FISE/1714-1/2018

LOCALIDAD: 0001 HEROICA CIUDAD DE EJUTLA DE CRESPO, MUNICIPIO: 028 HEROICA CIUDAD DE EJUTLA DE CRESPO.

ANTES	DURANTE	DESPUÉS
		

CÓDIGO	CONCEPTO	UNIDAD
GALERA	CONSTRUCCIÓN DE 13 GALERAS CON LAS SIGUIENTES CARACTERISTICAS GENERALES DE CADA UNA: 30 M2, 6 DADOS DE CONCRETO SIMPLE DE 40 CM, EN LOS QUE SE AHOGARÁN 2 PLACAS DE ACERO EN C/U DE 15X15 CM, SOBRE LAS QUE SE FIJARÁN LAS SEIS COLUMNAS DE ACERO EN TUBULARES DE 2 ½" X 2 ½" CALIBRE 14, EN LAS QUE DESCANSARÁ LA ESTRUCTURA PARA LOS TECHOS, HECHA A BASE DE TUBULARES DE 2" X 2" CALIBRE 18, LA CUBIERTA DEL TECHO SERÁ GALVANIZADA, CADA GALERA SERÁ DE 2 AGUAS, CADA ESPACIO CONSTRUIDO TENDRÁ UNA CAPACIDAD DE ALBERGAR HASTA 25 ANIMALES.	PZA



POR EL CONTRATISTA
ELABORÓ:

[Handwritten signature]

C. JUAN ALTAMIRANO DESALES
ADMINISTRADOR UNICO

REPORTE FOTOGRÁFICO

OBRA: CONSTRUCCIÓN DE INFRAESTRUCTURA PECUARIA: ESPACIOS, SORITANA



SEDAPA
Secretaría de Desarrollo
Agrario, Pecuaria y Asistencia

No. DE OFICIO DE AUTORIZACIÓN: SF/SPIP/DPIP/FISE/1714/2018

IMPORTE CONTRATADO: \$780,000.00

CONTRATISTA: CONSTRUCCIONES Y PROYECTOS SONOFA S.A. DE C.V.

IMPORTE DEL ANTICIPO: NO APLICA

NUMERO DE OBRA: FISE/1714-1/2018

LOCALIDAD: 0001 HEROICA CIUDAD DE EJUTLA DE CRESPO, MUNICIPIO: 028 HEROICA CIUDAD DE EJUTLA DE CRESPO.

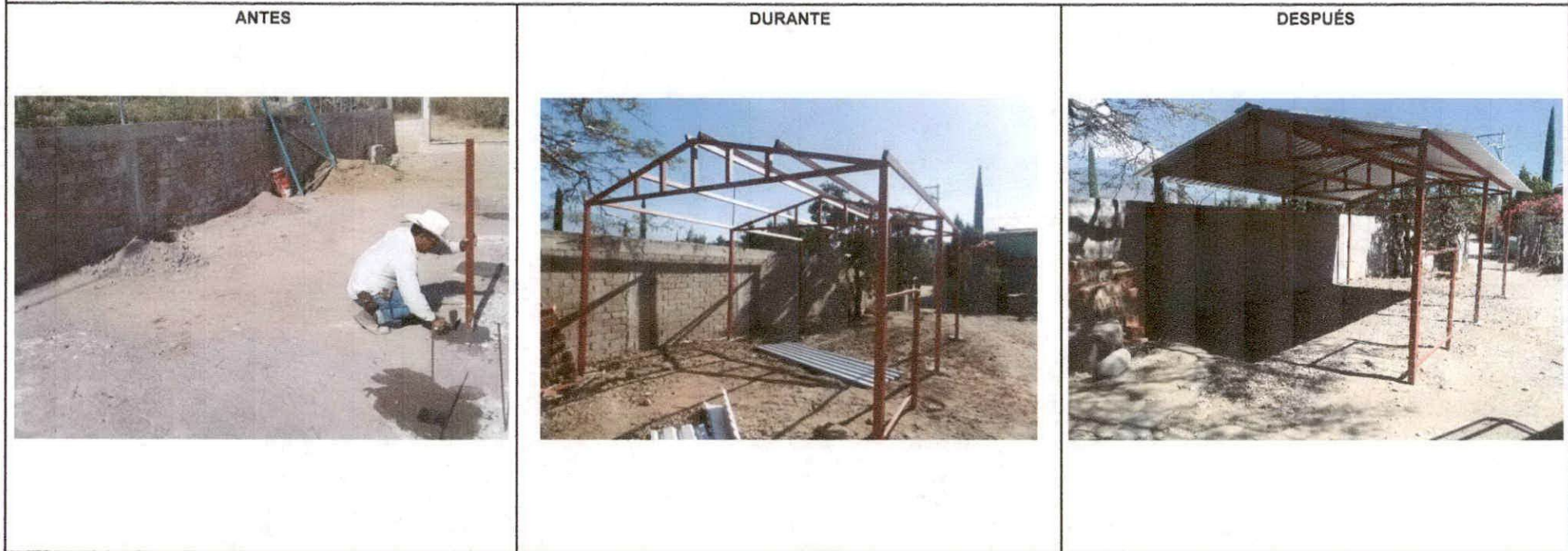

CÓDIGO	CONCEPTO	UNIDAD
GALERA	CONSTRUCCIÓN DE 13 GALERAS CON LAS SIGUIENTES CARACTERISTICAS GENERALES DE CADA UNA: 30 M2, 6 DADOS DE CONCRETO SIMPLE DE 40 CM, EN LOS QUE SE AHOGARÁN 2 PLACAS DE ACERO EN C/U DE 15X15 CM, SOBRE LAS QUE SE FIJARÁN LAS SEIS COLUMNAS DE ACERO EN TUBULARES DE 2 ½" X 2 ½" CALIBRE 14, EN LAS QUE DESCANSARÁ LA ESTRUCTURA PARA LOS TECHOS, HECHA A BASE DE TUBULARES DE 2" X 2" CALIBRE 18, LA CUBIERTA DEL TECHO SERÁ GALVANIZADA, CADA GALERA SERÁ DE 2 AGUAS, CADA ESPACIO CONSTRUIDO TENDRÁ UNA CAPACIDAD DE ALBERGAR HASTA 25 ANIMALES.	PZA

SONOFA
CONSTRUCCIONES Y PROYECTOS S.A. DE C.V.
CALLE DE LA INDUSTRIA S/N, COL. DOMINICANOS, SANTA MARÍA ATZUCA, OAXACA, C.P. 71100
TEL: 951 200 0793

POR EL CONTRATISTA
ELABORÓ:

C. JUAN ALTAMIRANO DESALES
ADMINISTRADOR UNICO

REPORTE FOTOGRÁFICO

OBRA: CONSTRUCCIÓN DE INFRAESTRUCTURA PECUARIA: ESPACIOS. SORITANA



SEDAPA
Secretaría de Desarrollo
Agropecuario,
Pesca y Acuicultura

No. DE OFICIO DE AUTORIZACIÓN: SF/SPIP/DPIP/FISE/1714/2018

IMPORTE CONTRATADO: \$780,000.00

CONTRATISTA: CONSTRUCCIONES Y PROYECTOS SONOFA S.A. DE C.V.

IMPORTE DEL ANTICIPO: NO APLICA

NUMERO DE OBRA: FISE/1714-1/2018

LOCALIDAD: 0001 HEROICA CIUDAD DE EJUTLA DE CRESPO, MUNICIPIO: 028 HEROICA CIUDAD DE EJUTLA DE CRESPO.

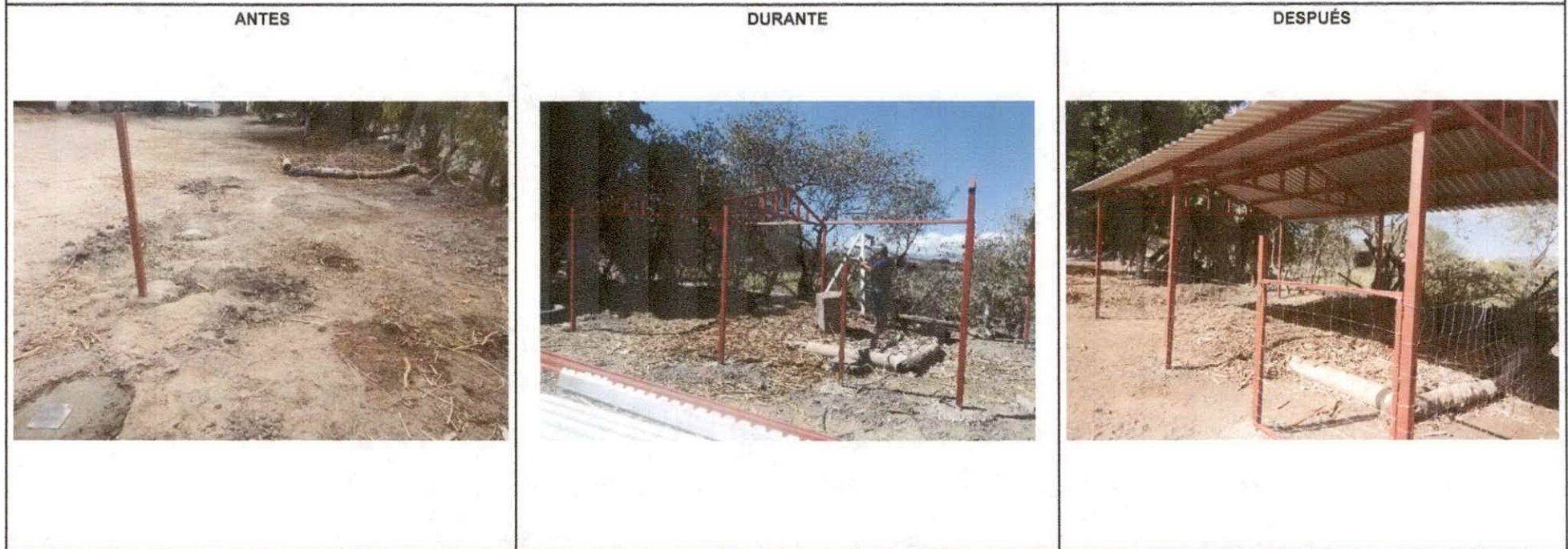

CÓDIGO	CONCEPTO	UNIDAD
GALERA	CONSTRUCCIÓN DE 13 GALERAS CON LAS SIGUIENTES CARACTERISTICAS GENERALES DE CADA UNA: 30 M2, 6 DADOS DE CONCRETO SIMPLE DE 40 CM, EN LOS QUE SE AHOJARÁN 2 PLACAS DE ACERO EN C/U DE 15X15 CM, SOBRE LAS QUE SE FIJARÁN LAS SEIS COLUMNAS DE ACERO EN TUBULARES DE 2 ½" X 2 ½" CALIBRE 14, EN LAS QUE DESCANSARÁ LA ESTRUCTURA PARA LOS TECHOS, HECHA A BASE DE TUBULARES DE 2" X 2" CALIBRE 18, LA CUBIERTA DEL TECHO SERÁ GALVANIZADA, CADA GALERA SERÁ DE 2 AGUAS, CADA ESPACIO CONSTRUIDO TENDRÁ UNA CAPACIDAD DE ALBERGAR HASTA 25 ANIMALES.	PZA

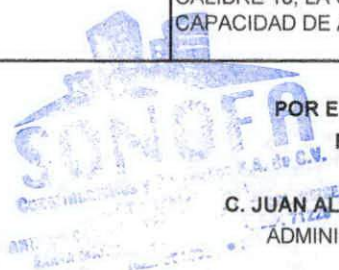

POR EL CONTRATISTA ELABORÓ:
[Signature]
G. JUAN ALTAMIRANO DESALES
ADMINISTRADOR UNICO

REPORTE FOTOGRÁFICO



OBRA: CONSTRUCCIÓN DE INFRAESTRUCTURA PECUARIA: ESPACIOS. SORITANA

No. DE OFICIO DE AUTORIZACIÓN: SF/SPIP/DPIP/FISE/1714/2018

IMPORTE CONTRATADO: \$780,000.00

CONTRATISTA: CONSTRUCCIONES Y PROYECTOS SONOFA S.A. DE C.V.

IMPORTE DEL ANTICIPO: NO APLICA

NUMERO DE OBRA: FISE/1714-1/2018

LOCALIDAD: 0001 HEROICA CIUDAD DE EJUTLA DE CRESPO, MUNICIPIO: 028 HEROICA CIUDAD DE EJUTLA DE CRESPO.

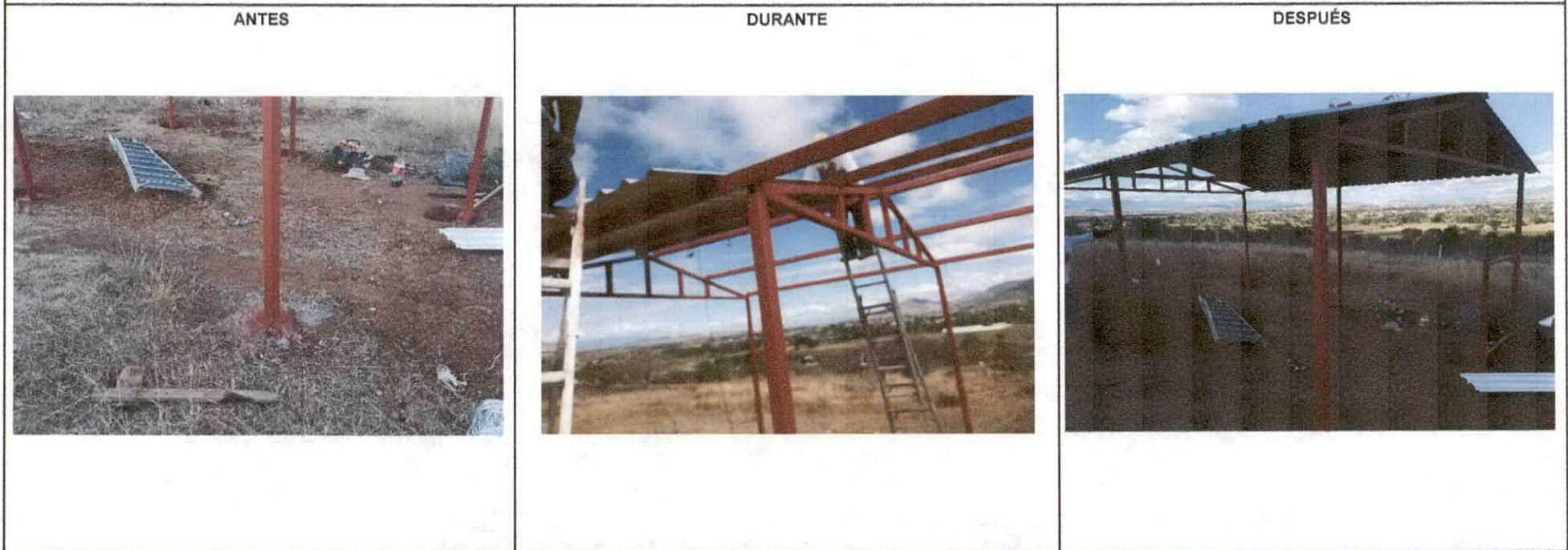

CÓDIGO	CONCEPTO	UNIDAD
GALERA	CONSTRUCCIÓN DE 13 GALERAS CON LAS SIGUIENTES CARACTERISTICAS GENERALES DE CADA UNA: 30 M2, 6 DADOS DE CONCRETO SIMPLE DE 40 CM, EN LOS QUE SE AHOGARÁN 2 PLACAS DE ACERO EN C/U DE 15X15 CM, SOBRE LAS QUE SE FIJARÁN LAS SEIS COLUMNAS DE ACERO EN TUBULARES DE 2 1/2" X 2 1/2" CALIBRE 14, EN LAS QUE DESCANSARÁ LA ESTRUCTURA PARA LOS TECHOS, HECHA A BASE DE TUBULARES DE 2" X 2" CALIBRE 18, LA CUBIERTA DEL TECHO SERÁ GALVANIZADA, CADA GALERA SERÁ DE 2 AGUAS, CADA ESPACIO CONSTRUIDO TENDRÁ UNA CAPACIDAD DE ALBERGAR HASTA 25 ANIMALES.	PZA

SONOFA
 Construcciones y Proyectos S.A. de C.V.
 R.F.C.: 0712121304
 AV. CARRETERA A SAN JACINTO 1000
 SANTA MARÍA ATLAMPALA, OAXACA, P.O. BOX 1000
 TEL.: 0612000702

POR EL CONTRATISTA
 ELABORÓ:
JUAN ALTAMIRANO DESALES
 ADMINISTRADOR UNICO

REPORTE FOTOGRÁFICO



OBRA: CONSTRUCCIÓN DE INFRAESTRUCTURA PECUARIA: ESPACIOS. SORITANA

No. DE OFICIO DE AUTORIZACIÓN: SF/SPIP/DPIP/FISE/1714/2018

IMPORTE CONTRATADO: \$780,000.00

CONTRATISTA: CONSTRUCCIONES Y PROYECTOS SONOFA S.A. DE C.V.

IMPORTE DEL ANTICIPO: NO APLICA

NUMERO DE OBRA: FISE/1714-1/2018

LOCALIDAD: 0001 HEROICA CIUDAD DE EJUTLA DE CRESPO, MUNICIPIO: 028 HEROICA CIUDAD DE EJUTLA DE CRESPO.

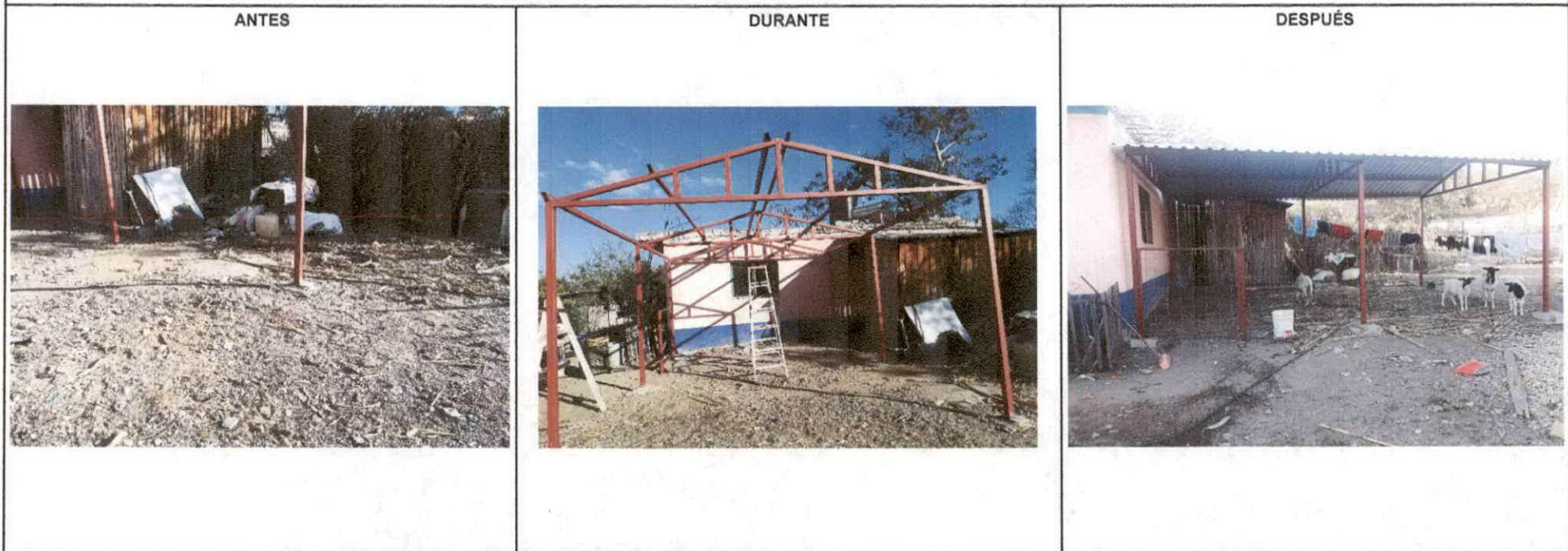

CÓDIGO	CONCEPTO	UNIDAD
GALERA	CONSTRUCCIÓN DE 13 GALERAS CON LAS SIGUIENTES CARACTERISTICAS GENERALES DE CADA UNA: 30 M2, 6 DADOS DE CONCRETO SIMPLE DE 40 CM, EN LOS QUE SE AHOGARÁN 2 PLACAS DE ACERO EN C/U DE 15X15 CM, SOBRE LAS QUE SE FIJARÁN LAS SEIS COLUMNAS DE ACERO EN TUBULARES DE 2 ½" X 2 ½" CALIBRE 14, EN LAS QUE DESCANSARÁ LA ESTRUCTURA PARA LOS TECHOS, HECHA A BASE DE TUBULARES DE 2" X 2" CALIBRE 18, LA CUBIERTA DEL TECHO SERÁ GALVANIZADA, CADA GALERA SERÁ DE 2 AGUAS, CADA ESPACIO CONSTRUIDO TENDRÁ UNA CAPACIDAD DE ALBERGAR HASTA 25 ANIMALES.	PZA

SONOFA
 Construcciones y Proyectos S.A. de C.V.
 AV. C. OBTENIENDO CAMBIOS Y PROYECTOS S.A. DE C.V.
 AV. SANTA MARÍA A 100 M. DEL C. P. 71200
 TEL: 52 951 511 1111

ELABORÓ: *[Signature]*
C. JUAN ALTAMIRANO DESALES
 ADMINISTRADOR UNICO