

SEPARADOR



SEDAPA
Secretaría de Desarrollo
Agropecuario,
Pesca y Acuicultura

PROGRAMA: DESARROLLO AGRÍCOLA

SUBPROGRAMA: FOMENTO PARA LA AGRICULTURA SUSTENTABLE

OFICIO: SF/SPIP/DPIP/FISE/2257/2018

PROYECTO: CONSTRUCCIÓN DE INFRAESTRUCTURA AGRÍCOLA: BORDOS

ESTIMACIÓN N° 1 (UNO)

LOCALIDAD: UNIÓN DE GALEANA

REGIÓN: SIERRA SUR

MUNICIPIO: SANTA CRUZ ITUNDUJIA

ESTADO: OAXACA

PERIODO DE EJECUCIÓN DE OBRA: 01-SEP A 30-SEP DE 2018

FECHA DE LA ESTIMACION:

02 DE OCTUBRE DE 2018

Reporte Fotográfico

ELABORÓ

Vo.Bo.

ING. EVERARDO GARCÍA MENDOZA

ITAEI CONSTRUCTORA S.A. DE C.V. ICCO 01 330619

DE NOVIEMBRE No. 235 SANTA MARÍA
OAXACA DE JUZGADO FEDERAL
01-01-2018
CORREO: info@whotmex.com

REPORTE FOTOGRAFICO



SEDAPA
Secretaría de Desarrollo
Agropecuario,
Pesca y Acuicultura

PROGRAMA: DESARROLLO AGRÍCOLA

SUBPROGRAMA: FOMENTO PARA LA AGRICULTURA SUSTENTABLE

OFICIO: SF/SPIP/DPIP/FISE/2257/2018

PROYECTO: CONSTRUCCIÓN DE INFRAESTRUCTURA AGRÍCOLA: BORDOS

ESTIMACIÓN N°: 01

LOCALIDAD: UNIÓN DE GALEANA

MUNICIPIO: SANTA CRUZ ITUNDUJIA

PERIODO DE EJECUCIÓN DE OBRA: 01-SEP A 30-SEP DE 2018

REGIÓN: SIERRA SUR

ESTADO: OAXACA

FECHA DE LA ESTIMACION:

02 DE OCTUBRE DE 2018

ANTES



DURANTE



DURANTE



DESPUES



BORDO

BORDO: SE OBSERVA LOS TRABAJOS DE LIMPIEZA, TRAZO, PARA LA CONSTRUCCION DEL BORDO

ELABORÓ

ING. EVERARDO GARCÍA MENDOZA
ITAEI CONSTRUCTORA, S.A. C.Y.

ITAEI
CONSTRUCTORA S.A. DE C.V.
R.F.C. ICO101330E19
CALLE NO. DE NOVIEMBRE No.31 - COL. SANTA MARÍA
JAXACA - OAXACA - C.P. 68030
TEL. 951 516 73 04 CORREO: itaei@homan.com

Vo.Bo.

DURANTE

PROGRAMA: DESARROLLO AGRÍCOLA

SUBPROGRAMA: FOMENTO PARA LA AGRICULTURA SUSTENTABLE

OFICIO: SF/SPIP/DPIP/FISE/2257/2018

PROYECTO: CONSTRUCCIÓN DE INFRAESTRUCTURA AGRÍCOLA: BORDOS

ESTIMACIÓN N°: 01

LOCALIDAD: UNIÓN DE GALEANA

MUNICIPIO: SANTA CRUZ ITUNDUJIA

PERIODO DE EJECUCIÓN DE OBRA: 01-SEP A 30-SEP DE 2018

REGIÓN: SIERRA SUR

ESTADO: OAXACA

FECHA DE LA ESTIMACION:

02 DE OCTUBRE DE 2018



DURANTE



DESPUES



BORDO

BORDO: SE OBSERVA EL TRASLADO DEL TRACTOR PARA REALIZAR LOS TRABAJOS DE EXCAVACIÓN Y FORMACIÓN DE TERRAPLEN PARA LA CONSTRUCCION Y FORMACION DEL BORDO

ELABORÓ

ING. EVERARDO GARCÍA MENDOZA
ITAEI CONSTRUCTORA, S.A. C.V.

Vo.Bo.

ITAEI
CONSTRUCTORA S.A. DE C.V.
R.F.C. IC0101770F19
JULIO 20 DE NOVIEMBRE No. 11 - OL. SANTA MARÍA
JAJACA DE JESÚS CRISTÓBAL, OAXACA
TEL. 962 701-951 516 73 04 CORREO: ITAEI@GMAIL.COM

PROGRAMA: DESARROLLO AGRÍCOLA

SUBPROGRAMA: FOMENTO PARA LA AGRICULTURA SUSTENTABLE

OFICIO: SF/SPIP/DPIP/FISE/2257/2018

PROYECTO: CONSTRUCCIÓN DE INFRAESTRUCTURA AGRÍCOLA: BORDOS

ESTIMACIÓN N°: 01

LOCALIDAD: UNIÓN DE GALEANA

MUNICIPIO: SANTA CRUZ ITUNDUJIA

PERIODO DE EJECUCIÓN DE OBRA: 01-SEP A 30-SEP DE 2018

REGIÓN: SIERRA SUR

ESTADO: OAXACA

FECHA DE LA ESTIMACION:

02 DE OCTUBRE DE 2018

ANTES



DURANTE



DURANTE



DESPUES



BORDO

BORDO: SE OBSERVA LOS TRABAJOS DE EXCAVACIÓN Y MOVIMIENTO DE MATERIAL PRODUCTO DE LA EXCAVACIÓN TIPO B PARA LA CONSTRUCCIÓN Y FORMACION DEL BORDO.

ELABORO

ING. EVERARDO GARCIA MENDOZA
ITAEEL CONSTRUCTORA, S.A. DE CV

ITAEEL CONSTRUCTORA S.A. DE CV
R.F.C. 0101 40919
CALLE NOVIEMBRE No. 111 COL. SANTA MARÍA
CALLE DE JARREZ OAXACA 68030
TEL. 515 77 04 CORREO: itael@hoonax.com

Vo.Bo.

REPORTE FOTOGRAFICO



SEDAPA
Secretaría de Desarrollo
Agropecuario,
Pesca y Acuicultura

PROGRAMA: DESARROLLO AGRÍCOLA

SUBPROGRAMA: FOMENTO PARA LA AGRICULTURA SUSTENTABLE

OFICIO: SF/SPIP/DPIP/FISE/2257/2018

PROYECTO: CONSTRUCCIÓN DE INFRAESTRUCTURA AGRÍCOLA: BORDOS

ESTIMACIÓN N°: 01

LOCALIDAD: UNIÓN DE GALEANA

MUNICIPIO: SANTA CRUZ ITUNDUJIA

PERIODO DE EJECUCIÓN DE OBRA: 01-SEP A 30-SEP DE 2018

REGIÓN: SIERRA SUR

ESTADO: OAXACA

FECHA DE LA ESTIMACION:

02 DE OCTUBRE DE 2018

ANTES



DURANTE



RECUBRIMIENTO CON GEOMEMBRANA

SUMINISTRO DE GEOMEMBRANA DE POLIETILENO DE ALTA DENSIDAD DE 1.00 MM DE ESPESOR

ELABORO

ING. EVERARDO GARCIA MENDOZA
ITAEI CONSTRUCTORA S.A. DE C.V.

Vo.Bo.

ITAEI
CONSTRUCTORA S.A. DE C.V.
R.F.C. IC010 730F19
20 DE NOVIEMBRE No. 11 COL. SANTA ROSA
OAXACA DE JUÁREZ, OAX. C.P. 68030
TEL. 01-951 518 73 04 CORREO: itaei@hotmail.com

SEPARADOR



SEDAPA
Secretaría de Desarrollo
Agropecuario,
Pesca y Acuicultura

PROGRAMA: DESARROLLO AGRICOLA

SUBPROGRAMA: FOMENTO PARA LA AGRICULTURA SUSTENTABLE

OFICIO: SF/SPIP/DPIP/FISE/2257/2018

PROYECTO: CONSTRUCCIÓN DE INFRAESTRUCTURA AGRÍCOLA: BORDOS

ESTIMACIÓN N° 02 FINIQUITO

LOCALIDAD: UNIÓN DE GALEANA

REGIÓN: SIERRA SUR

MUNICIPIO: SANTA CRUZ ITUNDUJIA

ESTADO: OAXACA

PERIODO DE EJECUCIÓN DE OBRA: 15-OCT-2018 A 30-NOV-2018

FECHA DE LA ESTIMACION:

30 DE NOVIEMBRE DE 2018

Reporte Fotográfico

ELABORÓ

ITAEI
CONSTRUCTORA S.A. DE CV.
R.F.C. ICO-101030F19
CALLE No. 310 COL. STA. MARÍA
SAN ANTONIO DE LA ZONA, OAX. C.P. 68030
itaei@hotmail.com

ING. EVERARDO GARCÍA MENDOZA

ITAEI CONSTRUCTORA, S.A. C.V.

Vo.Bo.

REPORTE FOTOGRAFICO

PROGRAMA: DESARROLLO AGRICOLA

SUBPROGRAMA: FOMENTO PARA LA AGRICULTURA SUSTENTABLE

OFICIO: SF/SPIP/DPIP/FISE/2257/2018

PROYECTO: CONSTRUCCIÓN DE INFRAESTRUCTURA AGRÍCOLA: BORDOS

ESTIMACIÓN N°: 02 (DOS) FINIQUITO

LOCALIDAD: UNIÓN DE GALEANA

REGIÓN: SIERRA SUR

MUNICIPIO: SANTA CRUZ ITUNDUJIA

ESTADO: OAXACA

PERIODO DE EJECUCIÓN DE OBRA: 15-OCT-2018 A 30-NOV-2018

PERIODO DE LA ESTIMACION:

DEL 01 DE NOV. AL 30 DE NOV. 2018

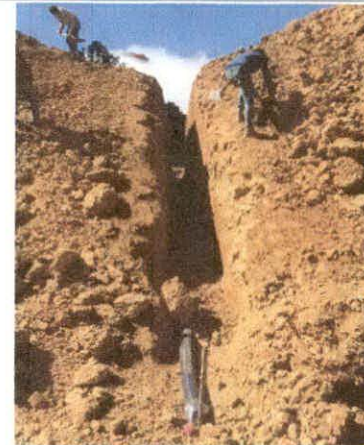

OLLA DE AGUA

OLLA DE AGUA: SE OBSERVA LA REALIZACIÓN DE LOS TRABAJOS DE AFINE, EXCAVACIÓN PARA ANCLAJE DE GEOMEMBRANA, EXCAVACIÓN Y COLOCACIÓN DE TUBO PEAD PARA DISTRIBUCIÓN

ESABORO

ITAEI
CONSTRUCTORA S.A. DE CV.
C. 100-101030F19
CALLE 20 DE NOVIEMBRE No. 310 COL. STA. MARIA
CAJALAGUA DE JUÁREZ OAX. C.P. 68030
CORREO: itael@hotmail.com

Va.Bo.

PROGRAMA: DESARROLLO AGRICOLA

SUBPROGRAMA: FOMENTO PARA LA AGRICULTURA SUSTENTABLE

OFICIO: SF/SPIP/DPIP/FISE/2257/2018

PROYECTO: CONSTRUCCIÓN DE INFRAESTRUCTURA AGRÍCOLA: BORDOS

ESTIMACIÓN N°: 02 (DOS) FINIQUITO

LOCALIDAD: UNIÓN DE GALEANA

MUNICIPIO: SANTA CRUZ ITUNDUJIA

PERIODO DE EJECUCIÓN DE OBRA: 15-OCT-2018 A 30-NOV-2018

REGIÓN: SIERRA SUR

ESTADO: OAXACA

PERIODO DE LA ESTIMACION:

DEL 01 DE NOV. AL 30 DE NOV. 2018

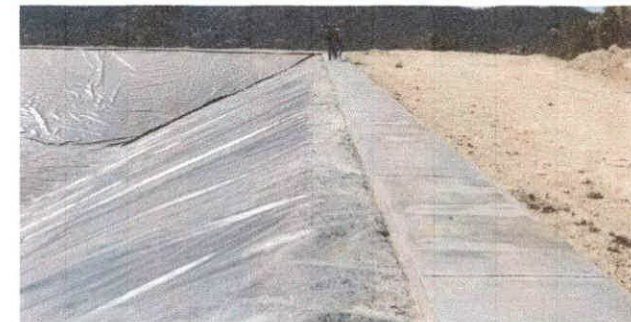
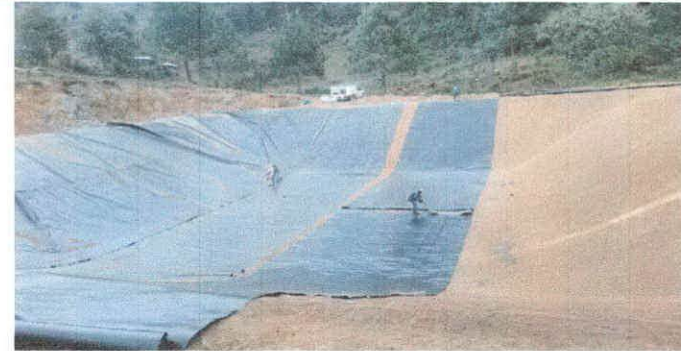

OLLA DE AGUA

OLLA DE AGUA: SE OBSERVA LA REALIZACIÓN DE LOS TRABAJOS DE BANQUETA DE 0.08 CM DE ESPESOR, CERCA DE MALLA

ELABORÓ

ING. EVERARDO GARCÍA MENDOZA
ITAEI CONSTRUCTORA, S.A. DE C.V.
C. ICO-101030F19
CALLE 20 DE NOVIEMBRE No. 210 COL. STA. MARÍA
OAXACA DE JUÁREZ, OAX. C.P. 68030
CORREO: itaei@hotmail.com

Vo.Bo.

PROGRAMA: DESARROLLO AGRICOLA

SUBPROGRAMA: FOMENTO PARA LA AGRICULTURA SUSTENTABLE

OFICIO: SF/SPIP/DPIP/FISE/2257/2018

PROYECTO: CONSTRUCCIÓN DE INFRAESTRUCTURA AGRÍCOLA: BORDOS

ESTIMACIÓN N°: 02 (DOS) FINIQUITO

LOCALIDAD: UNIÓN DE GALEANA

MUNICIPIO: SANTA CRUZ ITUNDUJIA

PERIODO DE EJECUCIÓN DE OBRA: 15-OCT-2018 A 30-NOV-2018

REGIÓN: SIERRA SUR

ESTADO: OAXACA

PERIODO DE LA ESTIMACION:

DEL 01 DE NOV. AL 30 DE NOV. 2018



OLLA DE AGUA

OLLA DE AGUA: SE OBSERVA LA REALIZACIÓN DE LOS TRABAJOS DE GUARNICIÓN, CERCA DE MALLA Y PUERTA DE ACCESO

ELABORÓ

ING. EVERARDO GARCÍA MENDOZA

ITAEEL CONSTRUCTORA, S.A. DE CV.

R.U.C. ICO-101030F19

CALLE 20 DE NOVIEMBRE NO. 310 COL. STA. MARÍA

OAXACA DE JUÁREZ OAX. C.P. 68030

CONTACTO: ita@itaeel.com

Vo.Bo.