

## ACTA CONVENIO

EN EL EJIDO DE NEJAPA DE MADERO, MUNICIPIO DE SU MISMO NOMBRE, ESTADO DE OAXACA, SIENDO LAS 10:00 HORAS DEL 02 DE JULIO DE 2017, REUNIDOS EN LA OFICINA EJIDAL, EL C. DANIEL JIMÉNEZ GÓMEZ, PRESIDENTE DEL COMISARIADO EJIDAL, EL C. EDMUNDO ZARATE MIGUEL, PRESIDENTE DEL CONSEJO DE VIGILANCIA, ASÍ COMO EL EJIDATARIO AARÓN ARIAS HERNÁNDEZ, TODOS ELLOS REUNIDOS CON LA FINALIDAD DE PRESENCIAR LA DONACIÓN DE LA PARCELA 66 Z-3 P1/1 PARA LA "CONSTRUCCIÓN DE UNA OLLA DE CAPTACIÓN DE AGUA PLUVIAL" CON LA FINALIDAD DE EVITAR LA ESCASES DE AGUA PARA USO AGRÍCOLA; DURANTE EL TIEMPO DE INVIERNO.

EL EJIDATARIO AARÓN ARIAS HERNÁNDEZ ORIGINARIO Y VECINO DE NEJAPA DE MADERO, YAUTEPEC, OAXACA, CON DOMICILIO EN CALLE LAS FLORES # 37 , SAN JOSÉ LAS FLORES, NEJAPA DE MADERO, YAUTEPEC, OAXACA. MANIFIESTA QUE POR SU PROPIA VOLUNTAD DONA LA PARCELA 66 Z-3 P1/1 DEL EJIDO DE NEJAPA DE MADERO, MUNICIPIO DE SU MISMO NOMBRE , ESTADO DE OAXACA, CON UNA SUPERFICIE DE 3-72-15.17 HA. CON LAS SIGUIENTES MEDIDAS Y COLINDANCIAS:

SURESTE 258 MTS. EN LÍNEA QUEBRADA CON PARCELA 65  
SUR 412.02 MTS. EN LÍNEA QUEBRADA CON ARROYO  
NOROESTE 515.93 MTS. CON EJIDO LAS ÁNIMAS

NO HABIENDO OTRO ASUNTO QUE TRATAR, SE DECLARA FORMALMENTE CLAUSURADA LA SESIÓN SIENDO LAS 12:00 HORAS DEL MISMO DÍA DE SU INICIO. FIRMANDO Y DE CONFORMIDAD LOS QUE EN ELLA INTERVINIERON.

-----DAMOS FE-----



FOLIO PAN.  
20RA00000000  
COMISARIADO EJIDAL  
Nejapa de Mader.  
Yautepec, Oax.

C. DANIEL JIMÉNEZ GOMEZ  
PRESIDENTE DEL COMISARIADO EJIDAL



FOLIO PAN.  
20RA00000000  
CONSEJO DE VIGILANCIA  
Nejapa de Madero  
Yautepec, Oax.

C. EDMUNDO ZÁRATE MIGUEL  
PRESIDENTE DEL CONSEJO DE VIGILANCIA

EL DONADOR DE LA PARCELA

\_\_\_\_\_  
C. AARÓN ARIAS HERNÁNDEZ



# CERTIFICADO PARCELARIO

N.º 000000020796

QUE POR INSTRUCCIONES DEL C. CARLOS SALINAS DE GORTARI, PRESIDENTE DE LOS ESTADOS UNIDOS MEXICANOS, SE EXPIDE CON FUNDAMENTO EN LOS ARTICULOS 27 FRACCION VII DE LA CONSTITUCION POLITICA DE LOS ESTADOS UNIDOS MEXICANOS; 58, 78 Y DEMAS RELATIVOS DE LA LEY AGRARIA, ASI COMO 77 FRACCION IV Y 79 DEL REGLAMENTO INTERIOR DEL REGISTRO AGRARIO

NACIONAL, QUE AMPARA LA PARCELA N.º 66 Z-3 P1/1

DEL ESTADO NEJAPA DE MADERO

MUNICIPIO DE NEJAPA DE MADERO

ESTADO DE OAXACA, CON SUPERFICIE DE 3 - 72 - 15.17 HA.,

CON LAS SIGUIENTES MEDIDAS Y COLINDANCIAS:

SURESTE 258.22 MTS. EN LINEA QUEBRADA CON PARCELA 65  
SUR 412.02 MTS. EN LINEA QUEBRADA CON ARROYO  
NOROESTE 515.93 MTS. CON EJIDO LAS ANIMAS

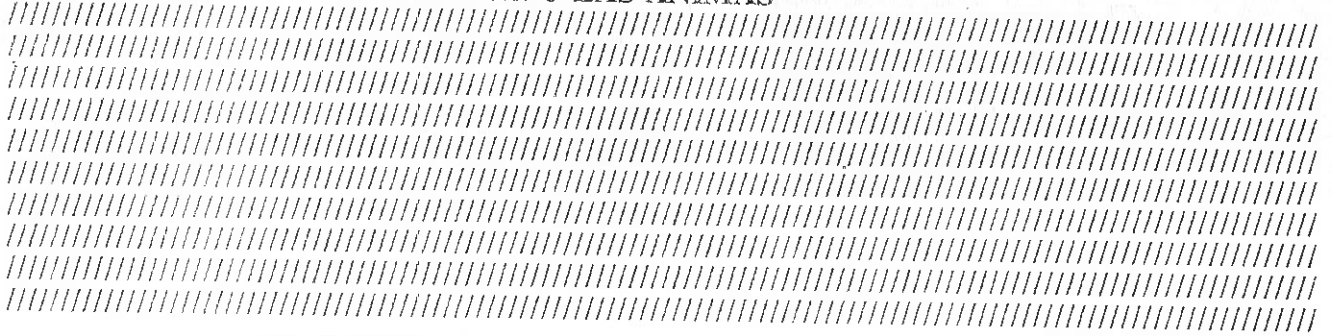

ARIAS HERNANDEZ AARON

EN FAVOR DE

DE 60 AÑOS, ORIGINARIO DE NEJAPA DE MADERO, YAUTEPEC, OAXACA

ESTADO CIVIL CASADO, OCUPACION CAMPESIÑO

CON DOMICILIO EN NEJAPA DE MADERO, NEJAPA DE MADERO, OAX.

DE CONFORMIDAD CON EL ACTA DE ASAMBLEA

DE FECHA 26 DE OCTUBRE DE 1994

HABIENDO SE INSCRITO ESTE CERTIFICADO EN EL REGISTRO AGRARIO NACIONAL,

BAJO EL N.º 20FD00020794

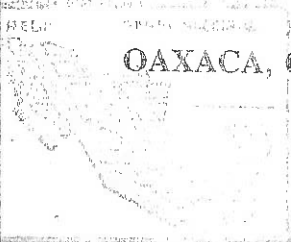

OAXACA, OAX.

23

NOVIEMBRE

4

DE

DE 199

C.P. JORGE SILVA LOPEZ

DELEGADO DEL REGISTRO AGRARIO NACIONAL

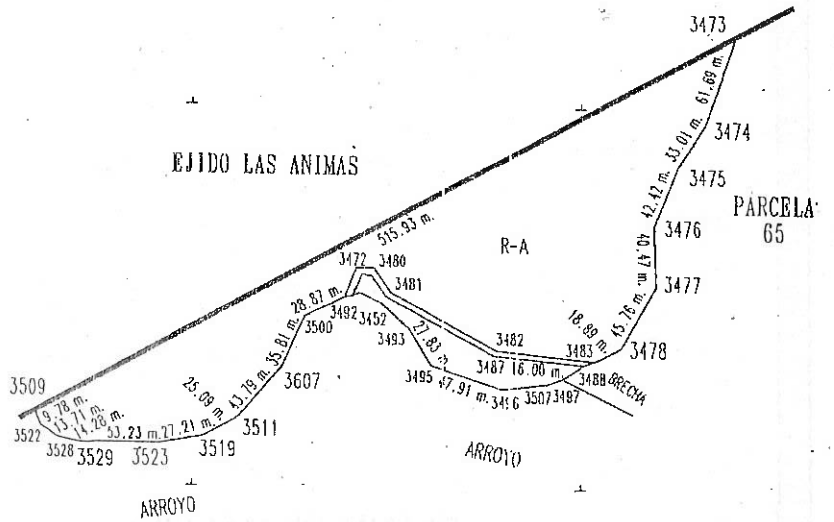
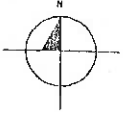

CUADRO DE CONSTRUCCION

LADO EST-P.V.	AZIMUT (DEC/GR/SS.SSS)	DISTANCIA (m.)	COORDENADAS SIN (m.)		CONVERGENCIA (DEC/GR/SS.SSS)		FACTOR DE ESCALA LINEAL
			X	Y	A	B	
3489 - 3512	115/56/27.011	15.27	021357.21	1042126.88	0/52/16.894	-0/00/00.006	1.00091100
3512 - 3493	132/117/18.776	24.07	021371.44	1042120.20	0/52/17.115	-0/00/00.013	1.00091100
3493 - 3495	146/182/19.753	27.83	021389.22	1042104.05	0/52/17.257	-0/00/00.020	1.00091200
3495 - 3496	107/143/01.082	47.31	021403.84	1042080.24	0/52/17.353	-0/00/00.012	1.00091200
3496 - 3507	82/122/20.082	29.20	021419.27	1042065.86	0/52/17.708	0/00/00.003	1.00091200
3507 - 3497	70/136/34.763	10.90	021480.28	1042069.03	0/52/18.054	0/00/00.003	1.00091200
3497 - 3488	55/267/18.321	16.00	021480.56	1042072.65	0/52/18.160	0/00/00.007	1.00091200
3488 - 3483	71/172/29.148	8.01	021501.81	1042091.64	0/52/18.304	0/00/00.002	1.00091200
3483 - 3478	61/222/10.878	18.80	021509.40	1042084.18	0/52/18.382	0/29/00.007	1.00091300
3478 - 3477	29/00/41.597	45.76	021525.08	1042093.23	0/52/18.550	0/00/00.033	1.00091300
3477 - 3476	350/10/50.850	40.47	021540.18	1042133.25	0/52/18.844	0/00/00.034	1.00091300
3476 - 3475	20/54/35.313	42.47	021546.89	1042173.20	0/52/18.905	0/00/00.033	1.00091300
3475 - 3474	31/56/50.900	33.01	021567.03	1042213.33	0/52/19.122	0/00/00.023	1.00091300
3474 - 3473	10/10/14.653	61.60	021579.52	1042211.33	0/52/19.342	0/00/00.048	1.00091300
3473 - 3509	240/11/10.323	515.00	021599.40	1042299.23	0/52/19.639	-0/00/00.209	1.00091100
3509 - 3522	150/12/57.426	9.78	021619.49	1042047.21	0/52/14.846	-0/00/00.000	1.00091000
3522 - 3528	177/05/50.019	13.71	021633.04	1042036.10	0/52/14.659	-0/00/00.007	1.00091000
3528 - 3529	100/36/37.936	11.28	021633.90	1042029.83	0/52/14.949	-0/00/00.002	1.00091000
3529 - 3523	09/17/04.965	53.23	021670.02	1042027.20	0/52/15.000	0/00/00.000	1.00091000
3523 - 3519	28/55/08.354	27.21	021621.24	1042022.40	0/52/15.591	0/00/00.004	1.00091000
3519 - 3511	60/07/11.175	25.09	021657.95	1042052.63	0/52/15.861	0/00/00.010	1.00091100
3511 - 3607	40/21/11.057	43.79	021679.20	1042045.13	0/52/16.094	0/00/00.028	1.00091100
3607 - 3500	73/27/14.819	35.81	021600.06	1042076.50	0/52/16.478	0/00/00.027	1.00091100
3500 - 3492	63/50/13.186	28.87	021622.31	1042111.35	0/52/16.624	0/00/00.011	1.00091100
3492 - 3490	82/04/50.214	4.86	021640.23	1042124.08	0/52/16.896	0/00/00.001	1.00091100
3490 - 3489	65/26/25.576	5.12	021653.04	1042124.75	0/52/16.945	0/00/00.002	1.00091100

CUADRO DE DISTRIBUCION DE SUPERFICIES

TIPO DE AREA	SUPERFICIE Ha.
PARCELA	3-72-15.189
INFRAESTRUCTURA	0-07-13.606
RIOS, ARROYOS Y CUERPOS DE AGUA	0-00-00.000
AREAS ESPECIALES	0-00-00.000
SUPERFICIE TOTAL	3-79-28.775
TOTAL AFECTACIONES	0-00-00.000
INFRAESTRUCTURA	0-00-00.000
RIOS, ARROYOS Y CUERPOS DE AGUA	0-00-00.000
AREAS ESPECIALES	0-00-00.000
SUPERFICIE REAL DE PARCELA	3-79-28.775

CLASE DE LA TIERRA
P. REGO O HUMEDAD DE PRIMERA
T. TEMPORAL
B. AGOSTADERO DE BUENA CALIDAD
H. MONTE O AGOSTADERO EN TERRENOS ARIDOS
I. INFRAESTRUCTURA Y OTROS
USO ACTUAL DEL SUELO
A. AGRICOLA
E. CULTIVO DE ALGODON
C. CULTIVO VALIOSOS PERENNES, PLANTACIONES DE AZUCAR, CAFE, HENEQUEN, HULE, PALMA, VID, OLIVO, GUINA, VAINILLA, CACA, AGAVE, HOPAL Y ARBOLES FRUTALES.
D. PECUARIO
E. AGROPECUARIO
F. FORESTAL
OTROS :
C. SENERO
I. SALINERO
J. ACUICOLA
L. RESERVA DE LA BIOSFERA
Y. RECREATIVO
Z. OTROS