

1126

SECRETARÍA DE LAS CULTURAS Y ARTES DE OAXACA
07 JUN. 2019
16:36
UNIDAD ADMINISTRATIVA DE CONTROL PRESUPUESTAL



SECULTA
Secretaría de las Culturas y Artes de Oaxaca

25-16

SUBSECRETARÍA DE PLANEACIÓN ESTRATÉGICA
DIRECCION DE ATENCIÓN CULTURAL COMUNITARIA
DEPARTAMENTO DE ATENCION A LA COMUNALIDAD
Nº. de Oficio: SCAO/SPE/DACC/232/05/2019
ASUNTO: Solicitud de Pago San Andrés Cabecera Nueva
Oaxaca de Juárez, Oaxaca, 30 de mayo de 2019.

[Handwritten signature]

MANUEL PÉREZ GONZÁLEZ
JEFE DE LA UNIDAD ADMINISTRATIVA
P R E S E N T E.

Por medio del presente, me permito enviar la CFDI 8CE80 correspondiente a la Casa del Pueblo del Municipio de San Andrés Cabecera Nueva Oax. Para el desarrollo del proyecto "PROYECTO EQUIPAMIENTO Y MOBILIARIO DE LA CASA DEL PUEBLO "

Beneficiario	Concepto	Importe
SAN ANDRÉS CABECERA NUEVA	Aportación para el desarrollo del proyecto: "PROYECTO EQUIPAMIENTO Y MOBILIARIO DE LA CASA DEL PUEBLO " DE SAN ANDRÉS CABECERA NUEVA".	\$31,250.00

Lo anterior para que gire sus instrucciones a quien corresponda y se elabore la transferencia correspondiente para realizar el pago en referencia.

Cabe mencionar que dicho gasto es Recurso Estatal 2019, con cargo al proyecto "SISTEMA ESTATAL DE CASAS DE PUEBLO".

Anexos:

Instrumento Jurídico de colaboración, Identificación oficial del presidente municipal, acreditación del presidente municipal, identificación oficial del síndico municipal, acreditación del síndico municipal, identificación oficial del tesorero municipal, acreditación del tesorero municipal, factura, caratula de apertura de cuenta bancaria, copia de la constancia de mayoría, proyecto.

Sin más por el momento y agradeciendo su atención, quedo de usted.

ATENTAMENTE

"EL RESPETO AL DERECHO AJENO ES LA PAZ"

ÁNGEL NORBERTO OSORIO MORALES
DIRECTOR DE ATENCION CULTURAL COMUNITARIA

SECRETARÍA DE LAS CULTURAS Y ARTES DE OAXACA
07 JUN. 2019
UNIDAD ADMINISTRATIVA DE CONTROL PRESUPUESTAL

C.F.P.
ESTHER HERNANDEZ PEREZ- JEFA DEL DEPARTAMENTO DE ATENCION A LA COMUNAL

Calzada Madero #1336.
Esq. Av. Tecnológico, Oax.
Tel. Conmutador 01(951)5016693
Extensión. 12103 y 12105

www.oaxaca.gob.mx



MUNICIPIO DE SAN ANDRÉS CABECERA NUEVA

MSA8501011U2

RÉGIMEN FISCAL: 603 - Personas Morales con Fines no Lucrativos
SIN NOMBRE, S/N, CENTRO, 71170, SAN ANDRÉS CABECERA NUEVA, SAN
ANDRÉS CABECERA NUEVA, Oaxaca, México
Tel. 9511586385

CLIENTE

GOBIERNO DEL ESTADO DE OAXACA
GEO621201KIA

USO CFDI: G03 - Gastos en general
CARRETERA OAXACA - ISTMO KM 11.5, SN/7, Tlailxtac de Cabrera, 66270.
TLALIXTAC DE CABRERA, Tlailxtac de Cabrera, Oaxaca, México

Recibo de Ingreso 248

FOLIO FISCAL (UUID)

4D888930-C9E0-4CF6-857B-5CB73B38CE80

NO. DE SERIE DEL CERTIFICADO DEL SAT

00001000000403498740

NO. DE SERIE DEL CERTIFICADO DEL EMISOR

00001000000405139888

FECHA Y HORA DE CERTIFICACIÓN

2019-05-17T21:01:21

RFC PROVEEDOR DE CERTIFICACIÓN

FLI081010EK2

FECHA Y HORA DE EMISIÓN DE CFDI

2019-05-17T20:54:35

LUGAR DE EXPEDICIÓN

71170

CONCEPTOS

Table with 5 columns: Cantidad, Unidad, Descripción, Precio Unitario, Importe. Row 1: 1.00, ACT, APORTACIÓN PARA EL DESARROLLO DEL PROYECTO "PROYECTO EQUIPAMIENTO Y MOBILIARIO DE LA CASA DEL PUEBLO" DE SAN ANDRÉS CABECERA NUEVA, \$ 31,250.00, \$ 31,250.00

Clave Prod. Serv. - 01010101 No existe en el catálogo

IMPORTE CON LETRA

TREINTA Y UN MIL DOSCIENTOS CINCUENTA PESOS, 00/100 MXN

SUBTOTAL \$ 31,250.00

TOTAL \$ 31,250.00

TIPO DE COMPROBANTE

I - Ingreso

FORMA DE PAGO

03 - Transferencia electrónica de fondos

MÉTODO DE PAGO

PUE - Pago en una sola exhibición

MONEDA

MXN - Peso Mexicano

SELLO DIGITAL DEL CFDI

byJpevLfWclI4p8goySvF/UvYa4NITnp6oeA5xvirR4M6PtkVf9FWxiCXq9jpcmYsMOWJm97bf2dAogJEME17YBDstRdWfjg58On9LHLF3DZnCsLFHOy0CILHCqALwWn...

SELLO DIGITAL DEL SAT

fzJ0dpcFEuyzq+PwWzB37UJf41XKG1f1h1dxu/cSA7Mh+IBFIopYzjFleGDlwyU48pv9Ncp8ZTzAFpWwJOU898FTGGI6AAACLKhKMMlMA7riS65ZFb7ocj/Wn3ok51Pmmf...

CADENA ORIGINAL DEL COMPLEMENTO DE CERTIFICACIÓN DIGITAL DEL SAT

||1.1|4D888930-C9E0-4CF6-857B-5CB73B38CE80|2019-05-17T21:01:21|FLI081010EK2|byJpevLfWclI4p8goySvF/UvYa4NITnp6oeA5xvirR4M6PtkVf9FWxiCXq9jpcmYsMOWJm97bf2dAogJEME17YBDstRdWfjg58On9LHLF3DZnCsLFHOy0CILHCqALwWnmuANSZrCGBeEa1HlIkX1pKv3fydSdQREryzf4LvJumwa1eto+kUUnM+9/XrZe5JDPLOioY+gFrhv2bzg477AQ+s5SkZTIFmh2qGRpQfwGwCz3bTaq37LbQ6Xk3u+OJmxinTjImIYXFDCSe4pJ8D2twJJYImk8z7vg4B4XiErzS0ZSEr3G/OzTsVtzPAbsP5iW6ShIE2gnryOnQ==|00001000000403498740||



Facturar en línea® CFDI

Descargue gratis este comprobante en formato digital .XML ingresando a: www.fel.mx/xml

Proveedor Autorizado de Certificación Folio 55029 Para Facturar en Línea ingresa a: www.fel.mx

CFDI con folio fiscal terminación No.8CE80 NOMBRE DEL MUNICIPIO DE SAN ANDRÉS CABECERA NUEVA por la cantidad de \$ 31,250.00 (treinta y un mil doscientos cincuenta pesos 00/100 M.N.) por concepto de: Aportación para el desarrollo del proyecto " PROYECTO EQUIPAMIENTO Y MOBILIARIO " de la casa del Pueblo de SAN ANDRÉS CABECERA NUEVA, con cargo al proyecto "SISTEMA ESTATAL DE CASAS DEL PUEBLO 2019"

Solicitó

Ángel Norberto Osorio Morales.
Director de Atención Cultural
Comunitaria

Vo.Bo

Leticia I. Valle Mijangos.
Subsecretaria de Planeación
Estratégica.

Vo.Bo

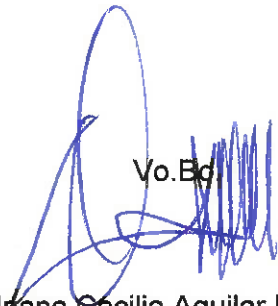
Adriana Cecilia Aguilar Escobar.
Secretaria de las Culturas y Artes de
Oaxaca.

Autorizó

Manuel Pérez González
Jefe de la Unidad Administrativa



SECRETARÍA DE LAS CULTURAS Y ARTES DE OAXACA
UNIDAD ADMINISTRATIVA
CONTROL PRESUPUESTAL



Tipo de gasto: Estatal
Programa: 147
Proyecto: 000
Partida genérica: 632
Clave de Financ. AEAAA
Año: 19
Fecha: 11/06/19
Unidad Resp. 110004
Subprograma: 06
Actividad: 002
Partida específica: 709
Referencia: 04
N° de CLC: 1126
Firma: 



* Datos obligatorios

RFC del emisor	Nombre o razón social del emisor	RFC del receptor	Nombre o razón social del receptor
MSA8501011U2	MUNICIPIO DE SAN ANDRÉS CABECERA NUEVA	GEO621201KIA	GOBIERNO DEL ESTADO DE OAXACA
Folio fiscal	Fecha de expedición	Fecha certificación SAT	PAC que certificó
4D888930-C9E0-4CF6-857B-5CB73B38CE80	2019-05-17T20:54:35	2019-05-17T21:01:21	FLI081010EK2
Total del CFDI	Efecto del comprobante	Estado CFDI	Estatus de cancelación
\$31,250.00	Ingreso	Vigente	Cancelable con aceptación

Imprimir

[Faint, illegible text and markings, possibly a stamp or signature, located at the bottom of the page.]

BBVA Bancomer

BBVA Bancomer

Tlaxiaco Oaxaca a 17 de Mayo de 2019

A quien corresponda

Por medio de la presente hago mencion que nuestro cliente Municipio de San Andres Cabecera Nueva aperturo en esta sucursal de BBVA BANCOMER Sucursal 5081 Tlaxiaco una cuenta de cheques para el Programa "Aportacion para el desarrollo del proyecto(Proyecto Equipamiento y Moviliario de la Casa del Pueblo de San Andres Cabecera Nueva)" con los siguientes datos:

NOMBRE: MUNICIPIO DE SAN AND RES CABECERA NUEVA

CUANTA:0074 5081 87 0113149781

CLABE INTERBANCARIO:012610001131497817

SUCURSAL: Tlaxiaco

TIPO DE CUENTA: CHEQUES CASH MANAGEMENT GOB

FECHA: 17 de Mayo de 2019

STATUS: Activo

FIRMAS: CONJUNTA

A petición del cliente se extiende documento para los fines que al interesado convengan.

5081-D
BBVA Bancomer 12
Suc. Tlaxiaco-Oaxaca
Director
MAY 2019
RECIBIMOS PARA DEPÓSITO O
PAGO ESTE DOCUMENTO, DE
ACUERDO CON EL ARTICULO 89
L. G. T. O. C.
5081-D

ATENTAMENTE

Lic Catalina Ortiz Garcia
Director de Sucursal

“PROYECTO EQUIPAMIENTO Y MOBILIARIO DE LA CASA DEL PUEBLO “

SAN ANDRÉS CABECERA NUEVA, PUTLA VILLA DE GUERRERO, OAX.

RECUPERAR, CONSERVAR Y DIVULGAR EL PATRIMONIO CULTURAL A TRAVÉS DE LA PLANIFICACIÓN Y ORGANIZACIÓN DE ACTIVIDADES CULTURALES EN EL MUNICIPIO, TENDIENTES A LA SOCIALIZACIÓN Y DESARROLLO ARMÓNICO SOSTENIBLE Y DINÁMICO DE LA COMUNIDAD.

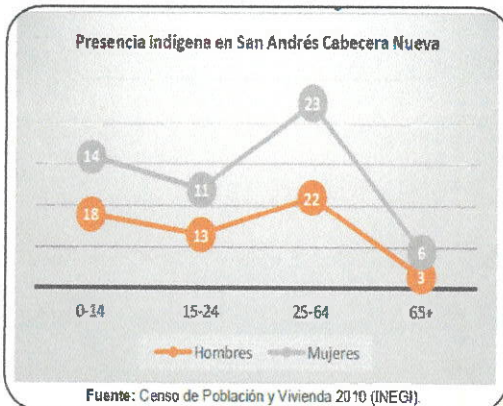

DEBEMOS PLANIFICAR, ORGANIZAR, DESARROLLAR Y COORDINAR CON LAS AUTORIDADES Y/O LA COMUNIDAD LAS ACTIVIDADES CULTURALES EN EL MUNICIPIO, RESPETANDO PARA ELLO LA DIVERSIDAD REGIONAL ÉTNICA Y CULTURAL EN CADA LOCALIDAD; IMPULSANDO, FOMENTANDO Y DESARROLLANDO LAS DIFERENTES MANIFESTACIONES DEL ARTE, LA CULTURA Y LA TECNOLOGÍAS.

PROTEGER EL PATRIMONIO ARQUEOLÓGICO E HISTÓRICO; Y LOS BIENES CULTURALES QUE CONFORMAN LA IDENTIDAD CULTURAL ANCESTRAL DEL MUNICIPIO DE SAN ANDRÉS CABECERA NUEVA.

POBLACIÓN BENEFICIARIA Y SUS CARACTERÍSTICAS.

LA LOCALIDAD DE SAN ANDRÉS CABECERA NUEVA ESTÁ SITUADO EN EL MUNICIPIO DE SAN ANDRÉS CABECERA NUEVA (EN EL ESTADO DE OAXACA). HAY 380 HABITANTES. SAN ANDRÉS CABECERA NUEVA ESTÁ A 2195 METROS DE ALTITUD.

POBLACIÓN EN SAN ANDRÉS CABECERA NUEVA

EN LA LOCALIDAD HAY 184 HOMBRES Y 196 MUJERES. EL RATIO MUJERES/HOMBRES ES DE 1,065 Y EL ÍNDICE DE FECUNDIDAD ES DE 1840 HIJOS POR MUJER. DEL TOTAL DE LA POBLACIÓN, EL 3,68% PROVIENE DE FUERA DE EL ESTADO DE OAXACA. EL 7,37% DE LA POBLACIÓN ES ANALFABETA (EL 3,80% DE LOS HOMBRES Y EL 10,71% DE LAS MUJERES). EL GRADO DE ESCOLARIDAD ES DEL 7.24 (7.71 EN HOMBRES Y 6.83 EN MUJERES). EN EL AÑO 2005, EN SAN ANDRÉS CABECERA NUEVA HABÍA 327 HABITANTES. ES DECIR, AHORA HAY 53 PERSONAS MÁS (UNA VARIACIÓN DE 16,21%). DE ELLAS, HAY 28 HOMBRES MÁS (UNA VARIACIÓN DE 17,95%), Y 25 MUJERES MÁS (UNA VARIACIÓN DE 14,62%).

PRESIDENCIA MUNICIPAL
Mpio. San Andrés Cabecera Nueva
Putla, Oax.
2019

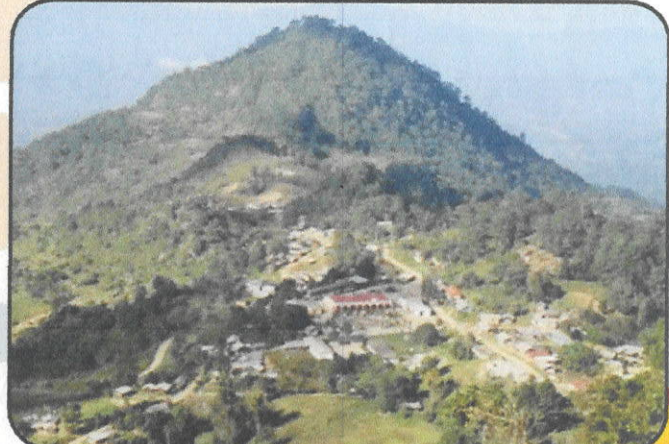

CULTURA INDÍGENA EN SAN ANDRÉS CABECERA NUEVA

EL 1,58% DE LA POBLACIÓN ES INDÍGENA, Y EL 0,26% DE LOS HABITANTES HABLA UNA LENGUA INDÍGENA. EL 0,00% DE LA POBLACIÓN HABLA UNA LENGUA INDÍGENA Y NO HABLA ESPAÑOL.



H. AYUNTAMIENTO CONSTITUCIONAL DE SAN ANDRÉS CABECERA NUEVA

LLEVA ESTE NOMBRE EN HONOR DE SAN ANDRÉS APÓSTOL, SE DICE QUE ANTIGUAMENTE ESTE PUEBLO LLEVABA EL NOMBRE MIXTECO DE YODUCUA, PERO CON LA CRISTIANIZACIÓN DE SU GENTE MODIFICARON LA DESIGNACIÓN DE SU COMUNIDAD. EL TERRITORIO QUE OCUPA ESTE MUNICIPIO, FUE HABITADO POR MIXTECOS DESDE ANTES DE LA COLONIA, QUIENES FUERON DOMINADOS POR LOS AZTECAS. DURANTE LA COLONIA ESTA REGIÓN FUE POCO INFLUENCIADA POR LOS ESPAÑOLES, POR EL DIFÍCIL ACCESO, POSTERIORMENTE ALGUNOS AVENTUREROS LOGRARON CONTACTO CON LOS NATIVOS DE LA REGIÓN, FUNDANDO ALGUNOS CENTROS DE TRABAJO (HACIENDA) Y EN TORNOS A ESTOS SE ESTABLECIERON LOS PEONES Y DEMÁS PERSONAS QUE DE UNA U OTRA MANERA SU ACTIVIDAD REDUNDABA EN LA VIDA ECONÓMICA DE LA HACIENDA PRINCIPALMENTE POR LA EXPLOTACIÓN DEL CAFÉ, CAÑA DE AZÚCAR, PARA LA FABRICACIÓN DE PANELA Y AGUARDIENTE. DURANTE LA INDEPENDENCIA, ESTA REGIÓN NO TIENE INFLUENCIA ALGUNA EN DICHO ACONTECIMIENTO SOCIAL DEL PAÍS POR SU LEJANÍA, DE IGUAL MANERA EN EL MOVIMIENTO DE LA REVOLUCIÓN MEXICANA, SALVO ALGUNOS CASOS AISLADOS DE BANDIDOS, QUE ENARBOLANDO ALGUNA DEMANDA REVOLUCIONARIA LLEGABAN A ROBAR Y SEMBRAR EL TEMOR Y LA INSEGURIDAD ENTRE LOS MORADORES DE ESTE MUNICIPIO.

SE LOCALIZA AL SUROESTE DEL ESTADO, EN LAS COORDENADAS 97°41' LONGITUD OESTE, 16°53' LATITUD NORTE Y A UNA ALTURA DE 2,180 MTS SOBRE EL NIVEL DEL MAR. LIMITA AL NORTE CON PUTLA VILLA DE GUERRERO Y SANTA LUCÍA MONTEVERDE; AL SUR CON LA REFORMA Y SANTA CRUZ ITUNDUJIA; AL ORIENTE CON PUTLA VILLA DE GUERRERO Y SANTA MARÍA ZACATEPEC; AL PONIENTE CON SANTA CRUZ ITUNDUJIA Y SANTIAGO YOSONDUA.

SU DISTANCIA APROXIMADA A LA CAPITAL DEL ESTADO ES DE 468 KILÓMETROS. EXTENSIÓN LA SUPERFICIE TOTAL DEL MUNICIPIO ES DE 250.06 KM² Y LA SUPERFICIE DEL MUNICIPIO EN RELACIÓN CON EL ESTADO ES DEL 0.24%
HIDROGRAFÍA .

EL MUNICIPIO SE ENCUENTRA EN LA CUENCA DEL RÍO VERDE QUE SE FORMA ENTRE OTROS POR EL RÍO GRANDE, EL CUAL BAÑA LA SUPERFICIE DE LA LOCALIDAD DE SUR A NORTE LO QUE PERMITE QUE SUS CAÑADAS SEAN APTAS PARA EL CULTIVO DEL MAÍZ, CAÑA DE AZÚCAR Y PLÁTANO.

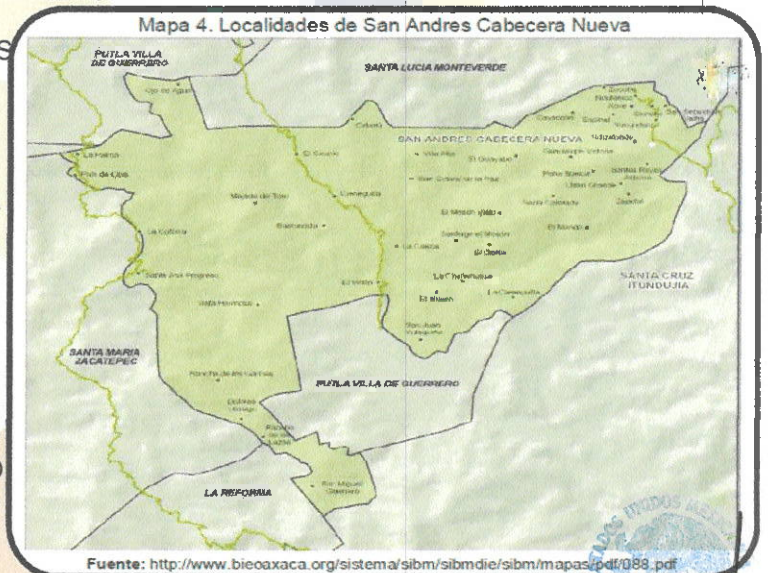

FIESTAS, DANZAS Y TRADICIONES

EL 28 DE AGOSTO SE REALIZA LA FIESTA RELIGIOSA EN HONOR A SAN MARTÍN DE PORRES, CON PROCESIONES Y QUEMA DE JUEGOS PIROTÉCNICOS, EN EL CUAL PARTICIPA LA POBLACIÓN EN GENERAL. EL 2 DE NOVIEMBRE, EN EL CUAL SE CELEBRA EL DÍA DE MUERTOS, TRADICIÓN MUY ARRAIGADA EN LA SOCIEDAD OAXAQUEÑA, SE PREPARAN OFRENDAS, FLORES, ADORNOS EN LOS ALTARES DE CADA DOMICILICILIO

MÚSICA

EN LAS FIESTAS SE TOCA LA MÚSICA DE VIENTO DE LA LOCALIDAD O DE LAS COMUNIDADES VECINAS.



JUSTIFICACIÓN DEL " PROYECTO EQUIPAMIENTO Y MOBILIARIO DE LA CASA DEL PUEBLO".

LA CASA DEL PUEBLO ,EN NUETRO MUNICIPIO DE SAN ANDRES CABECERA NUEVA, PUTLA VILLA DE GUERRERO ;TIENE EL FIN DE COBERTURAR EL PROYECTO DE EQUIPAMIENTO Y MOBILIARIO DE LA CASA DEL PUEBLO , CON UNA PLANEACIÓN GLOBAL Y BENEFICIAR A CORTO PLAZO LA DIFUSION , EDUCACIÓN, LA ILUSTRACION , LA EXPRESIÓN Y LA PROMOCIÓN CULTURAL DE LA CASA DEL PUEBLO , A CADA LOCALIDAD Y AREAS EDUCATIVAS QUE EXISTAN EN NUESTRO MUNICIPIO, DESARROLLANDO DIFERENTES ACTIVIDADES EXTERNAS E INTERNAS ,EN LAS COMUNIDADES MAS ALEJADAS, QUE NO CUENTEN CON LOS SERVICIOS BASICOS CULTURALES , COMO ES LA ILUSTRACIÓN Y VISIÓN CON AUDIO, VIDEOS , LECTURA Y EXPRESIONES GRUPALES CON EVENTOS TEATRALES CULTURALES DEL PUEBLO, DE NUESTRAS COSTUMBRES Y TRADICIONES ANCESTRALES QUE SE VAN PERDIENDO DÍA A DÍA....

OBJETIVO GENERAL DEL "PROYECTO EQUIPAMIENTO Y MOBILIARIO DE LA CASA DEL PUEBLO".

EL RESCATE DE GRABAR A PERSONAS CON ANTECEDENTES LINGUISTICOS ETNICOS .TENIENDO UNAS DE LAS CARACTERISTICAS AUTOCTONAS EN LAS GASTRONOMIAS, BAILABLES , DESARROLLOS ARTESANALES NATAS DE NUESTRAS CULTURAS MIXTECAS Y CHATINAS. SEMBRADAS POR NUESTRAS RAICES MILENARIAS QUE SERVIRAN EN EL FUTURO PARA DEJAR ANTECEDENTES A NUESTRO JOVENES Y EL MUNDO ENTERO. POR TAL MOTIVO , ES IMPORTANTE SUMINISTRAR EL EQUIPAMIENTO Y MOBILIARIO MODERNO DE AUDIO, VIDEO,SILLAS, MESAS PLEGABLES, EQUIPO DE COMPUTO Y BOCINAS MOBILES.

METAS Y ACCIONES DEL " PROYECTO EQUIPAMIENTO Y MOBILIARIO DE LA CASA DEL PUEBLO."

CREAR NUEVAS CASAS DEL PUEBLO , EN CADA LOCALIDAD CON FINES DE CONVERTIR CADA ESENCIA DE NUESTRAS COMUNIDADES, EN PATRIMONIOS ANCESTRALES CULTURALES Y ACCIONAR A LOS JOVENES EN PARTICIPAR EN LAS ESCUELAS Y EVENTOS REPRESENTATIVOS INTERNACIONALES , ESTATALES Y REGIONALES COMO UNA JOYA MILENARIA DE NUESTRO MUNICIPIO.

CRONOGRAMA "PROYECTO EQUIPAMIENTO Y MOBILIARIO DE LA CASA DEL PUEBLO" .

<u>MUSICA</u>	DISTRIBUIR EN EL 2019 CUENTOS , HISTORIETAS, LEYENDAS, MUSICA DE VIENTO, RECETAS GASTRONOMICAS Y METODOS MEDICINALES TRADICIONALES GRABADOS EN CD (LOCALIDADES DOLORES HIDALGO, EL CIRUELO, SANTA ANA PROGRESO, SAN COSME DE LA PAZ, VISTA HERMOSA, SANTIAGO EL MESÓN , GUADALUPE VICTORIA, VILLA ALTA, SAN JUAN YUTACUIÑE, EL LIMON SANTA ANA, CAVACOH, SAN SEBASTIAN VALFRE, Y GUADALUPE RIO GRANDE)
<u>JUEGOS TRADICIONALES</u>	MOTIVAR CON ACTIVIDADES DEPORTIVAS TRADICIONALES EN LAS ESCUELAS Y AREAS DEPORTIVAS CON JUEGOS ANCESTRALES AUTOCTONOS Y SINCRONIZAR CON MUSICA TRADICIONAL DE FONDO (LOCALIDADES EL CIRUELO, SANTA ANA PROGRESO, SAN COSME DE LA PAZ, VISTA HERMOSA, SANTIAGO EL MESÓN , GUADALUPE VICTORIA, VILLA ALTA, SAN JUAN YUTACUIÑE, EL LIMON SANTA ANA, CAVACOH, SAN SEBASTIAN VALFRE, YSAN ANDRES CABECERA NUEVA)
<u>FERIAS DE LECTURA Y TEATRALES</u>	INTEGRAR GRUPOS JUVENILES ,AUTORIDADES MUNICIPALES, COMISARIADOS COMUNALES Y SOCIEDAD GENERAL , CADA SABADO Y DOMINGOS A REUNIRSE EN ESPACIO PUBLICOS Y DESARROLLAR FERIAS DE LECTURAS DE CUENTOS LEYENDA, HISTORIETAS Y OBRAS TEATRALES AL AIRE LIBRE EN LAS PLAZAS O AREAS DE ESPARCIMIENTO COMUNALES EL DESARROLLO DE LAS COSTUMBRES Y TRADICIONES ANCESTRALES (LOCALIDADES EL CIRUELO, SANTA ANA PROGRESO, SAN COSME DE LA PAZ, VISTA HERMOSA, SANTIAGO EL MESÓN , GUADALUPE VICTORIA, VILLA ALTA, SAN JUAN YUTACUIÑE, EL LIMON SANTA ANA, CAVACOH, SAN SEBASTIAN VALFRE, YSAN ANDRES CABECERA NUEVA)

Presidencia Municipal
San Andrés Cabecera Nueva
Putla, Oax.
2019-2021



ASUNTO: SOLICITUD DE PAQUETES DE LIBROS

25 DE ABRIL DEL 2019

LIC. ADRIANA AGUILAR ESCOBAR
SECRETARIA DE CULTURAS Y ARTES DE OAXACA
GOBIERNO DE OAXACA

PRESUPUESTO DEL "PROYECTO EQUIPAMIENTO Y MOBILIARIO DE LA CASA DEL PUEBLO"

SAN ANDRES CABECERA NUEVA, PUTLA VILLA DE GUERRERO, OAX.

CONCEPTO	CANTIDAD	PRECIO	IMPORTE
EQUIPO COMPUTO LAPTOP LENOVO IDEAPAD 330-14AST (AMD A4, 14 PULG.)	2.00	\$7,000.00	\$14,000.00
BAFLE AMPLIFICADO MASTER MAHM-15KIT DE 650 WATTS Y MICROFONO	1.00	\$2,950.00	\$2,950.00
MESAS PLEGABLES RECTANGULAR DE POLIPROPILENO ESTRUCTURA METALICA MEDIDA 183 x 76 x 72 cm	5.00	\$1,600.00	\$8,000.00
DISCOS GRABABLES CD-R 700MB DE DATOS U 80 MINUTOS DE AUDIO, VERBATIM GRABACIÓN DE REND. GRABAR A ALTAS VELOC, 52X	8.00	\$150.00	\$1,200.00
SILLAS DE PLASTICO	20.00	\$255.00	\$5,100.00
		TOTAL	\$31,250.00

SIN MAS POR EL MOMENTO , LE AGRADECEMOS DE ANTEMANO A NUESTRA PETICIÓN Y ESPERAMOS UNA EXITOSA RESPUESTA DE SU PARTE, Y ASI MISMO LE ENVIO UN COORDIAL SALUDO.

ATENTAMENTE
SUFRAGIO EFECTIVO NO REELECCION
"EL RESPETO AL DERECHO AJENO ES LA PAZ"
C.-ANDRES GARCIA LUCERO

PRESIDENTE MUNICIPAL DELH. AYUNTAMIENTO
CONSTITUCIONAL DE SAN ANDRES CABECERA NUEVA,, OAXACA

C.c.p. **ALEJANDRO ISMAEL MURAT HINOJOSA**/GOBERNADOR DEL ESTADO DE OAXACA.

C.c.p. **VICENTE MENDOZA TELLEZ GIRON** / SECRETARIO DE FINANZAS DE OAXACA.

ENLASE DE GESTION: ARQ JESÚS MARTINEZ HDEZ 044 951 122 52 37 MAIL: ase75gestion@gmail.com