



# Pluma hidalgo

## Diagnóstico turístico





## Ventajas de Ubicación

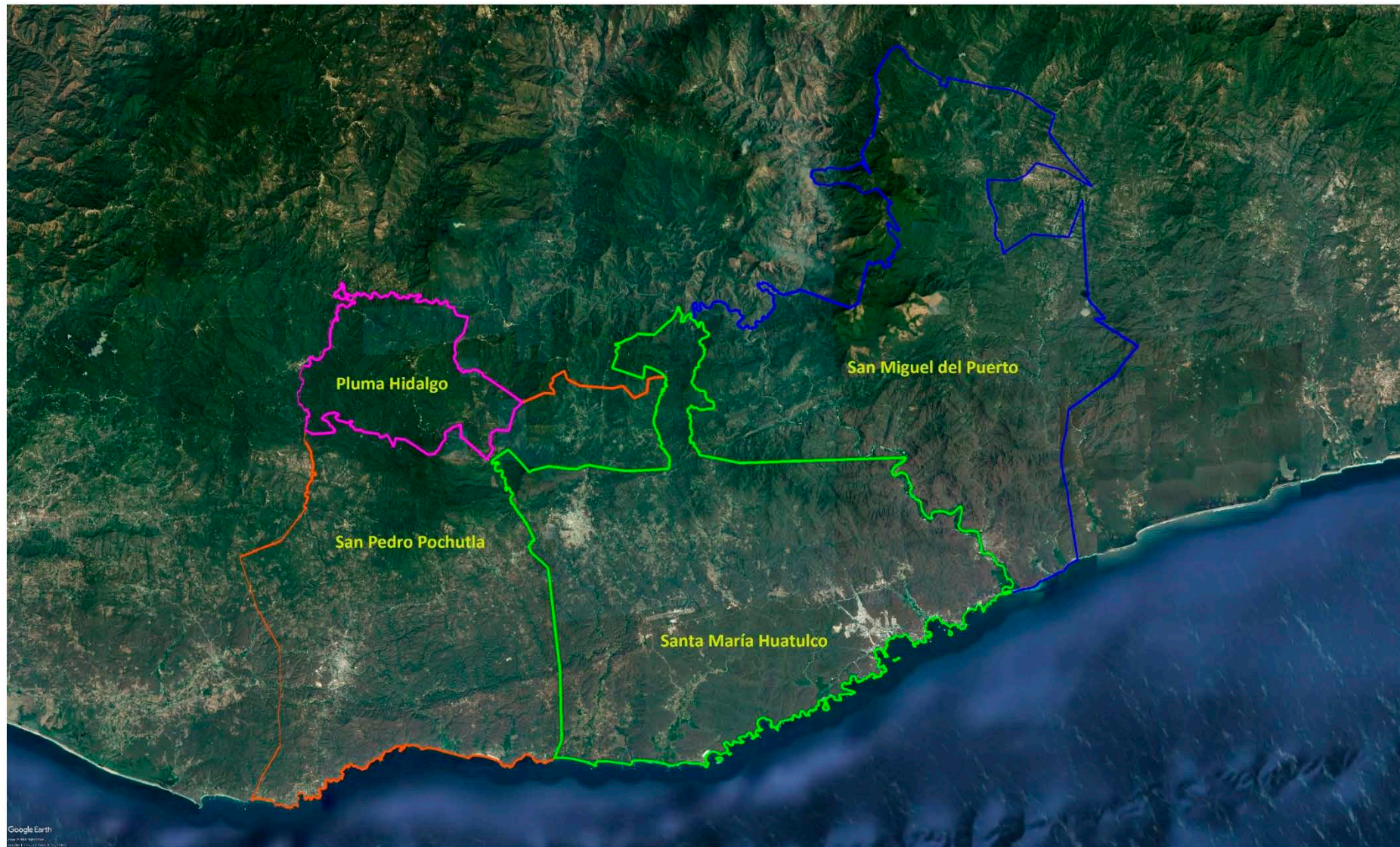



# RECURSOS TURÍSTICOS

Tipo de recurso	Recurso	Grupo	Características	
Naturales	Cascadas	Cascadas en fincas cafetaleras	La Providencia, Don Gabriel y La Cabaña.	
		Montaña	Cerro de la Pluma	
			Cerro de la Bandera	
	Cerro Espino			
	Bosques	Bosque mesófilo de montaña	900 a 1700 msnm.	
		Bosque tropical subperennifolio	500-1200 msnm.	
		Selva baja caducifolia	litoral-500 msnm	
	Zonas protegidas	"La Pasionaria"	Domicilio conocido. Pluma Hidalgo	
	Áreas Destinadas Voluntariamente a la Conservación (ADVC)	25 áreas destinadas a la conservación	"El Corozal", "Cafetal Soconusco", "Cerro Azul", "Huancastle", "Juquilita", "Concepción Vista Hermosa", "EL Jordán", "La Libertad", "La Reforma", "Los Lirios", "Sacramento", "Trapiche", "La Soledad", "Cafetal Las Flores", "Juan Diego II", "San Antonio", "La Pasionaria", "Tierra Colorada", "San Ignacio", "Piedra Blanca", "Las Flores", "San Vicente", "Fraccionamiento Santa Fe", "Rosalito I", Cafetal San Juanito,	





# RECURSOS TURÍSTICOS

Tipo de recurso	Recurso	Grupo	Características
Naturales	Fauna	Fauna representativa y endémica, otras aves	Zopilote común, Zopilote aura, Gavilán pescador, Gavilán Pecho rufo, Gavilán de Cooper, Aguililla caminera, Aguililla gris, Aguililla cola corta, Aguililla cola roja, Halcón-selvático barrado, Halcón guaco, Cernicalo Americano, Halcón peregrino, Paloma Morada, Paloma ala Blanca, Tórtola cola larga, Paloma Arroyera, Perico frente naranja, Cuclillo Canela, Garrapatero Pijuy, Tecolote Bajero, Búho café, Chotacabras Zumbón, Vencejo rojo, Vencejo Cuello Castaño, Vencejo Nuca Blanca, Vencejo de Vaux, Esmeralda Mexicana, Colibrí Berilo, Colibrí Canela, Tijereta, Colibrí Pico Largo, Colibrí Garganta rubí, Trogón citrino, Momoto Coronacafé, Tucaneta Verde, Carpintero Bellotero, Carpintero Listado, Carpintero coronigris, Carpintero Pico Plata, Breñero rojizo, Trepatroncos, Bigotudo, Trepatronco oliváceo, Trepatroncos Corona, Punteada, Batará Barrado, Mosquero Lampiño, Mosquero Penachudo, Elenia Verdosa, Pibí tengofrío, Mosquero de Hammond, Mosquero Verdoso, Mosquero Barranqueño, Papamoscas triste, Luis Bienteveo, Luis Pico Grueso, Luis gregario, Tirano, Piquigrueso, Tirano Tropical, Cabezón, cuelligris, Titira enmascarada, Vireo Antiojillo, Vireo Gorjeador, Chara Verde, Urraca Hermosa, Golondrina Ala Aserrada, Trepador Americano, Chivirín moteado, Chivirín Barrado, Chivirín pecho gris, Perlita Azulgrís, Reyzeuelo Sencillo, Clarín jilguero, Zorzalito colirufo, Zorzal de Swainson, Zorzal dorsirufo, Zorzal Gorjiblanco, Mulato, CHIPES, Chipe de Coronil, Chipe de Magnolia, Chipe Coronado, Chipe Dorso verde, Chipe Cabeciamarilla, Chipe negroamarillo, Chipe trepador, Chipe Flameante, Chipe Gusanero, Chipe Arroyero, Chipe de Tolmiei, Chipe Nelsoni, Mascarita común, Chipe Corona Negra, Chipe de Collar, Chipe Ala blanca, Chipe de Montaña, Chipe de Roca, Chipe Corona Dorada, Chipe Gorra Rufa, Chipe ceja Dorada, Buscabreña, Tángara-hormiguera corona roja, Tángara Encinera, Tángara roja, Tángara Capucha roja, Tángara Dorso rayado, Tángara Cabeza roja, Tángara Ala amarilla, Mielero Pata roja, Semillero brincador, Semillero de Collar, Zacatonero Rojizo, Picurero Cabeza negra, Picogordo Pecho rosa, Colorín Azul, Tordo Cantor, Zanate Mexicano, Bolsero de Audubon, Bolsero Castaño, Bolsero de Baltimore, Eufonia Garganta negra, Eufonia Capucha azul, Gorrión casero.



# RECURSOS TURÍSTICOS

Tipo de recurso	Recurso	Grupo	Características
Naturales	Fauna	Fauna representativa y endémica, aves en Peligro de extinción	Eupherusa cyanophrys- Colibrí Oaxaqueño, Vireo hypochryseus- Vireo Amarillo, Melanerpes chrysogenys- Carpintero Cachetidorado, Amazilia viridifrons - Colibrí flanquícanelo.
Naturales	Fauna	Fauna representativa y endémica, Mamíferos	Tigrillo, Venado cola blanca, Tejón, Puerco espín, Ocelote, Oso hormiguero
Naturales	Flora	Flora representativa y endémica	Café Pluma, Cactáceas endémicas, Caoba parota, El palo de Brasil, Ébano, Guanacastle, Pipe, Cerro de la Bandera, Cerro Espino, Cedro rojo, Granadillo, Hormiguillo, Primavera y Jocotillo.





# RECURSOS TURÍSTICOS

Tipo de recurso	Recurso	Grupo	Características
Naturales		Vistas escénicas	Cerro Espino, Cerro de la bandera, Cerro de la Pluma, Mirador de Plaza Principal, Experiencia 1.- Aroma y Canto, Experiencia 2.- Siguiendo Huellas, Experiencia 2.1.- Siguiendo Huellas, Experiencia 3.- Pluma Alta, Experiencia 4.- Brisa del Cielo, Ruta de Fincas Cafetaleras
		Arquitectura	Viviendas de la población con arquitectura vernácula Viviendas de la población con arquitectura tradicional Templo de la Virgen de Guadalupe
Culturales		Artesanías	Bordados
Culturales		Tradiciones y Fiestas Populares	Navidad y Fiesta de la Virgen de Guadalupe
Culturales		Folklore	Grupo de danza folklórica de Pluma Hidalgo
Culturales		Manifestaciones artísticas	Banda Infantil-juvenil "La Guadalupana"
Culturales		Otros, fincas cafetaleras	Don Gabriel, San Rafael, Margaritas, La Cabaña, El Pacifico, Vista Hermosa, El Refugio, La Providencia, San Francisco, Tres Cruces, San Antonio, Independencia

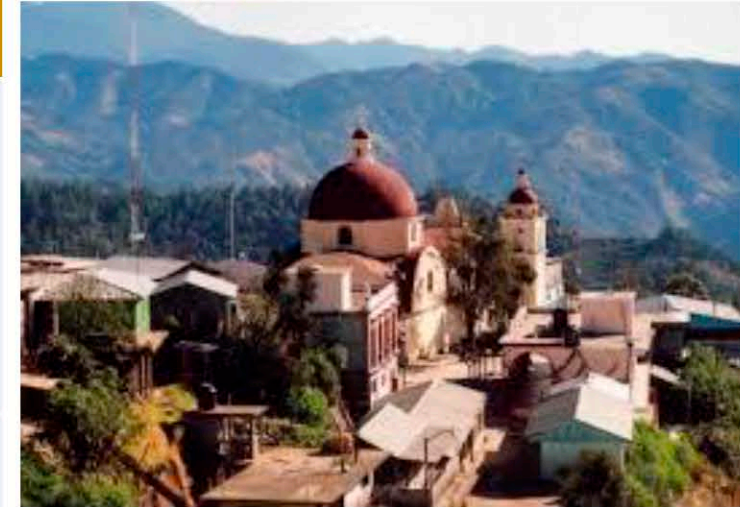

# PROPUESTA DE INTEGRACION REGIONAL

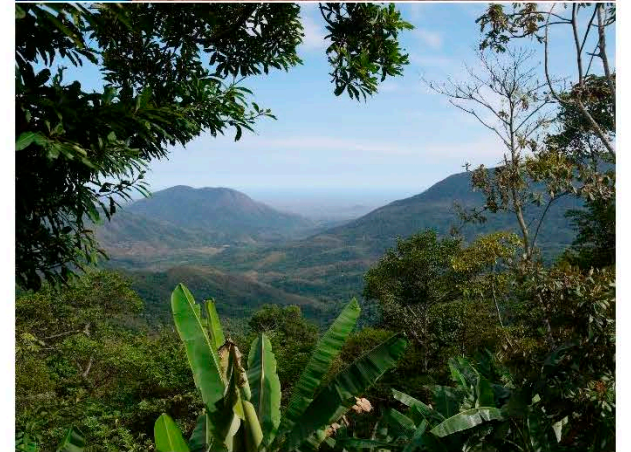
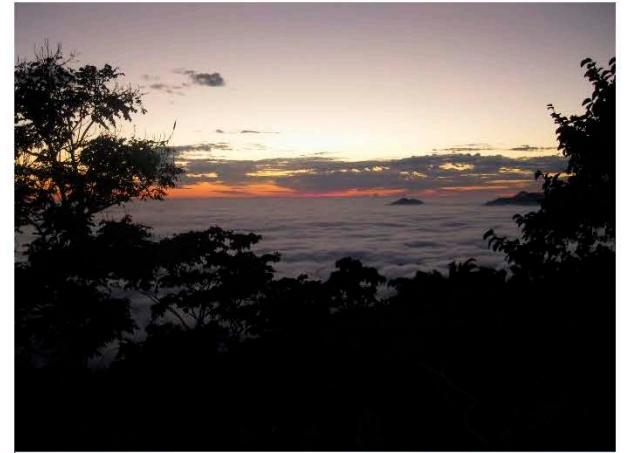



## ACCIONES DE DESARROLLO:

1. Reingeniería de la Ruta del Café.
2. Elaboración de un Plan de Desarrollo Turístico Municipal.
3. Mejoramiento de Imagen Urbana de la cabecera Municipal Pluma Hidalgo.
4. Desarrollo de Producto Turístico.
5. Programa de Mejoramiento de accesos a fincas cafetaleras.
6. Señalética Turística.
7. Construcción de miradores.
8. Programa de Capacitación Turística.
9. Construcción de Museo Temático.
10. Adecuación de instalaciones para recibir turismo de mayor poder adquisitivo
11. Programa de Comercialización dirigido a turismo de cruceros.

