

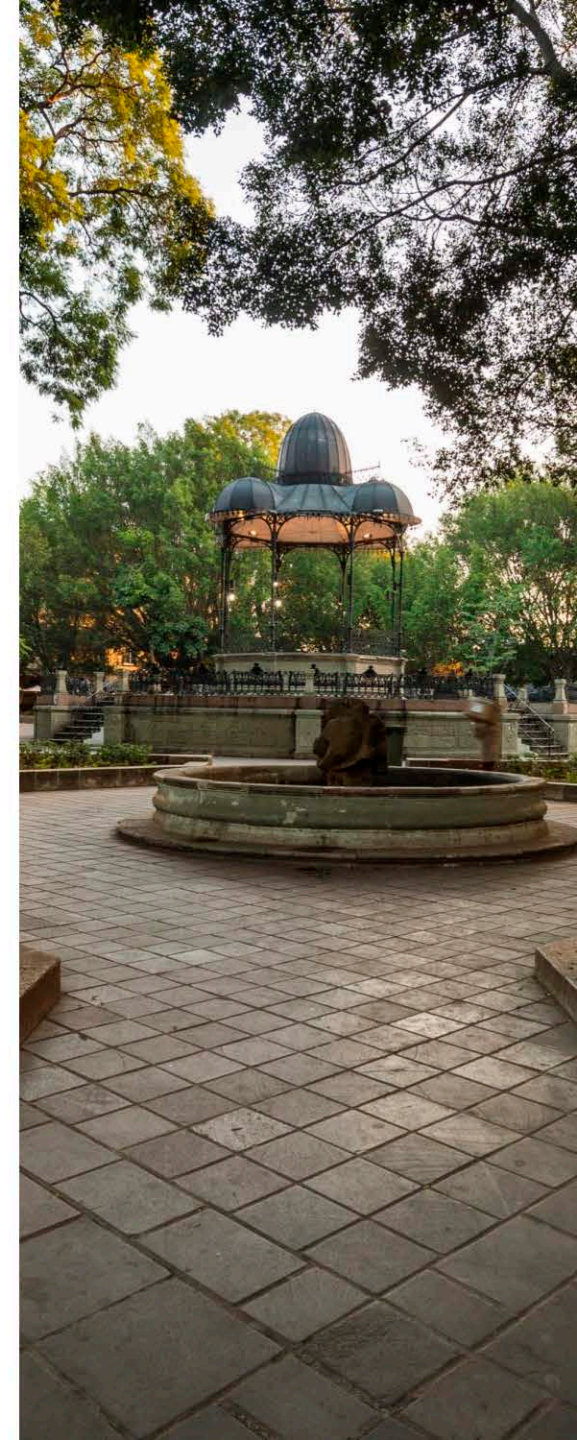

# **CLUSTERS TURÍSTICOS PRIORITARIOS EN EL ESTADO DE OAXACA**

# INTRODUCCIÓN

Oaxaca, cuya riqueza cultural y natural definen su vocación como destino indispensable para los viajeros nacionales e internacionales, tiene ante sí el enorme reto de hacer crecer y consolidar su oferta de turismo, considerada como una de las más ricas y amplias en el país: riqueza geográfica y paisajista que comprende incomparables playas, bosques, montañas, lagos, grutas, valles y cañadas que dan albergue a la mayor biodiversidad de México; gran diversidad cultural sustentada en sus 17 grupos étnicos, una milenaria herencia reflejada en sus monumentales zonas arqueológicas, innumerables e inigualables expresiones artísticas y artesanales, así como una amplia y deliciosa gastronomía.



## OBJETIVO

Posicionar a los destinos turísticos estatales en la preferencia de los visitantes tanto nacionales como extranjeros, mediante el aprovechamiento sustentable de los recursos naturales y culturales heredados, la profesionalización de sus servicios, el diseño de productos y la implementación de campañas profesionales de promoción y comercialización dirigidas a mercados especializados cautivos y potenciales para elevar la afluencia, generar mayor estancia e incrementar la derrama económica en todo el estado.

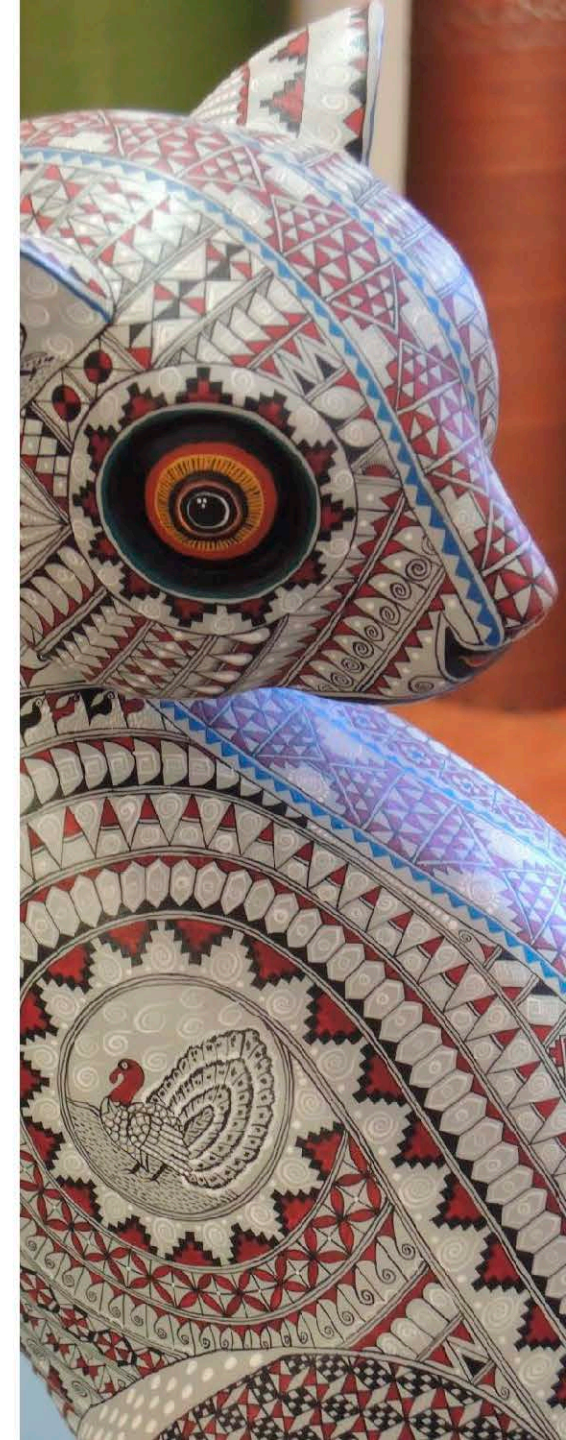

# ANTECEDENTES

Actualmente, las tendencias mundiales de turismo muestran marcadas diferencias respecto a las que definían la actividad del sector hace una o dos décadas. Esto determina de manera esencial la necesidad de modificar las políticas y los esquemas de operación en función de los criterios específicos requeridos por las diferentes zonas y regiones turísticas.

Oaxaca, por su importancia como destino turístico en el país, requiere realizar cambios en sus estrategias y acciones en el sector, que generen acciones coordinadas de los tres niveles de gobierno, así como de la iniciativa privada, para lograr los mejores resultados con el objetivo de alcanzar un mejor posicionamiento dentro de los principales mercados de turismo nacionales e internacionales.



# DIAGNÓSTICO



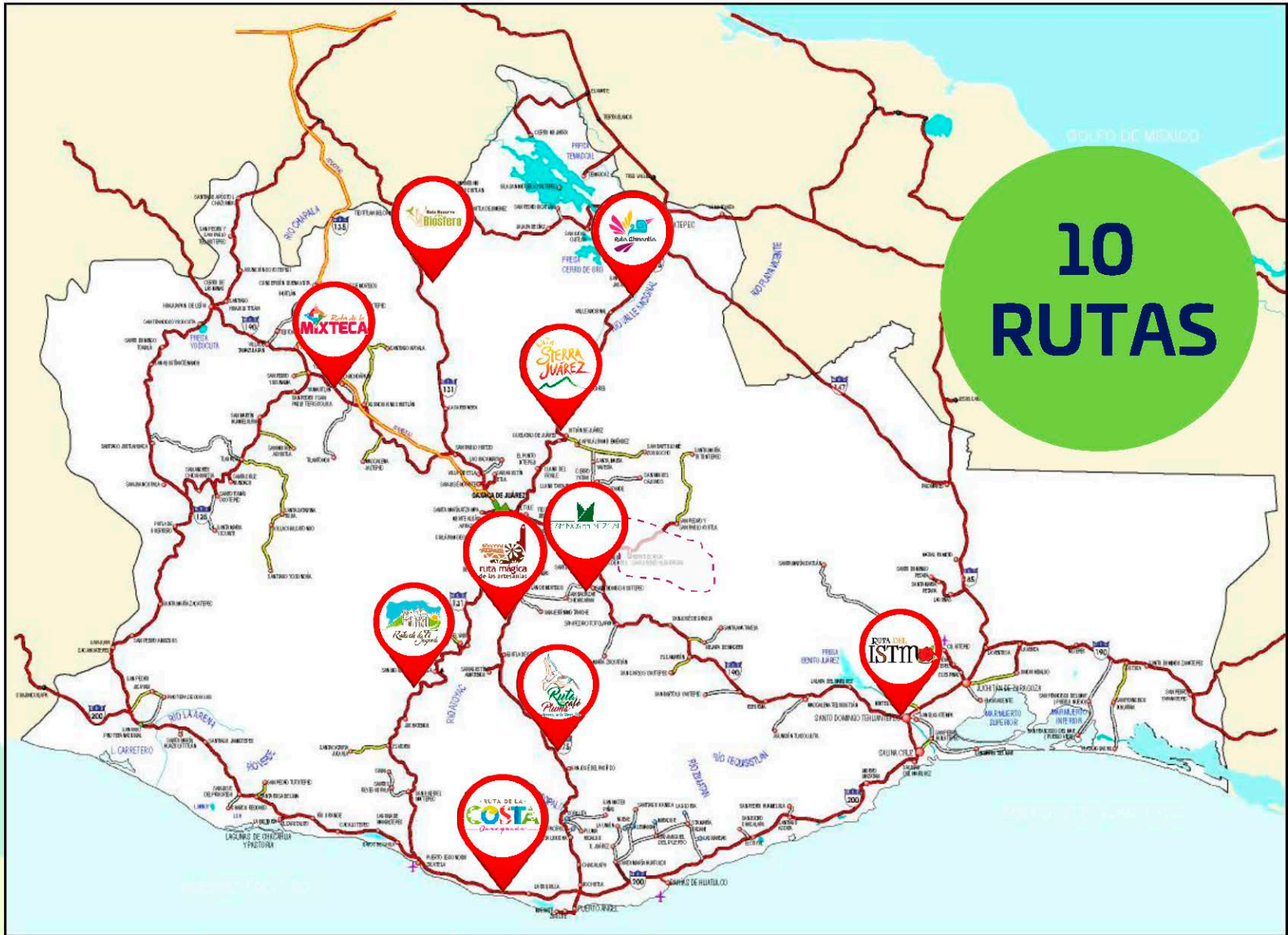

10  
RUTAS

# Principales destinos turísticos del estado de Oaxaca

Al cierre de 2016, la  
afluencia total estatal  
de turistas fue de

**5,371,396**

De estas cifras, el  
mayor porcentaje  
corresponde a cinco  
destinos principales:



**Ciudad de Oaxaca**

**1,352,442**

**Bahías de Huatulco**



**609,886**



**Puerto Escondido**

**677,823**

**Santa Catarina Juquila**



**1,020,594**



**Ventanilla-Puerto Ángel**

**321,798**

**3,982,543**

**74.14%**

**De la afluencia  
estatal.**

# El resto de la afluencia se distribuye en

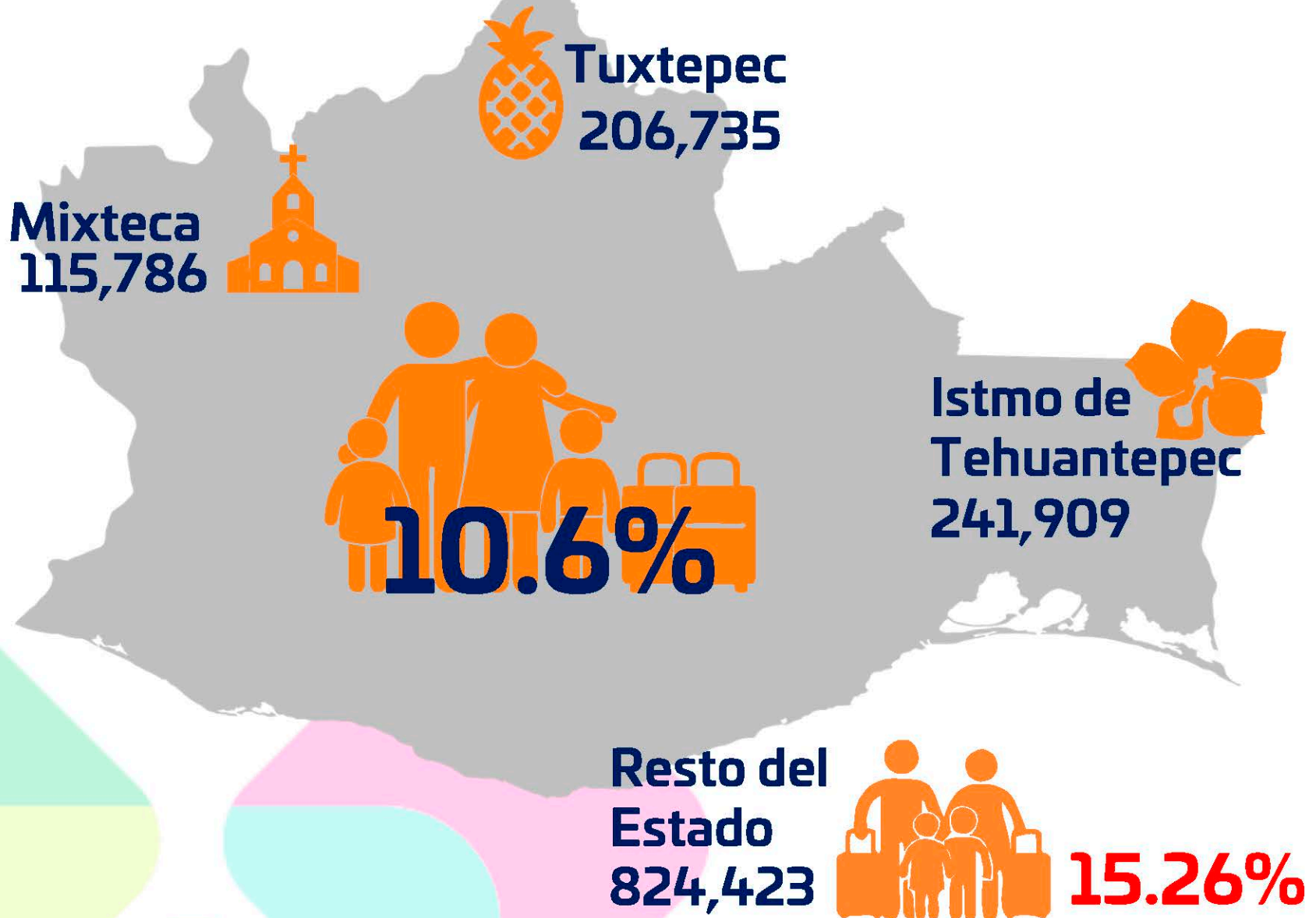



**74.14%**  
de la afluencia  
estatal.



**Ciudad de Oaxaca**

**Santa Catarina Juquila**

**Puerto Escondido**

**Ventanilla-  
Puerto Ángel**

**Bahías de Huatulco**



**Derrama económica  
total:**



**12,859  
MDP**

**De ésta, el 89.15% la aportan cinco destinos,  
que generan 11,464 MDP.**

**Ciudad de Oaxaca**

**Bahías de Huatulco**

**Puerto Escondido**

**Santa Catarina Juquila**

**Ventanilla-Puerto Ángel**

**89.15%**  
**del total estatal**

**Las Bahías de Huatulco  
generan, por sí solas, una  
derrama económica de**

**5,356  
MDP** 

**con tan sólo el 11% de la demanda turística**



**41.65%**

**Del total en  
el estado**

# Hospedaje de calidad turística

El estado de Oaxaca cuenta con 27,743 cuartos de hotel  
De los cuales 11,733 corresponden a 3,4 y 5 estrellas.

Ciudad de Oaxaca

Bahías de Huatulco

Puerto Escondido

Santa Catarina Juquila

Ventanilla-Puerto Ángel

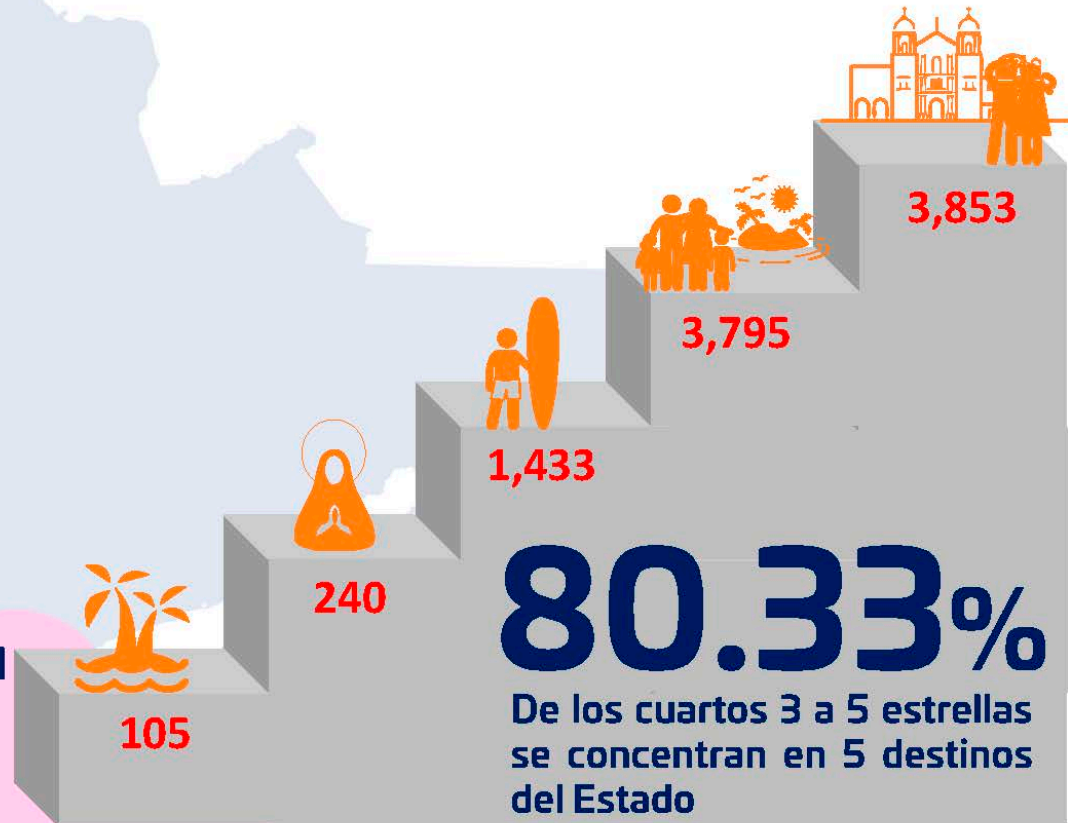

# 80.33%

De los cuartos 3 a 5 estrellas se concentran en 5 destinos del Estado

El Istmo, Tuxtepec y La Mixteca contribuyen con el 15.64% y el resto del Estado con el 4.03% de los cuartos de calidad turística (3 a 5 estrellas).

## Gasto promedio



**\$1,542**  
estatal

### Gasto promedio anual (pesos)

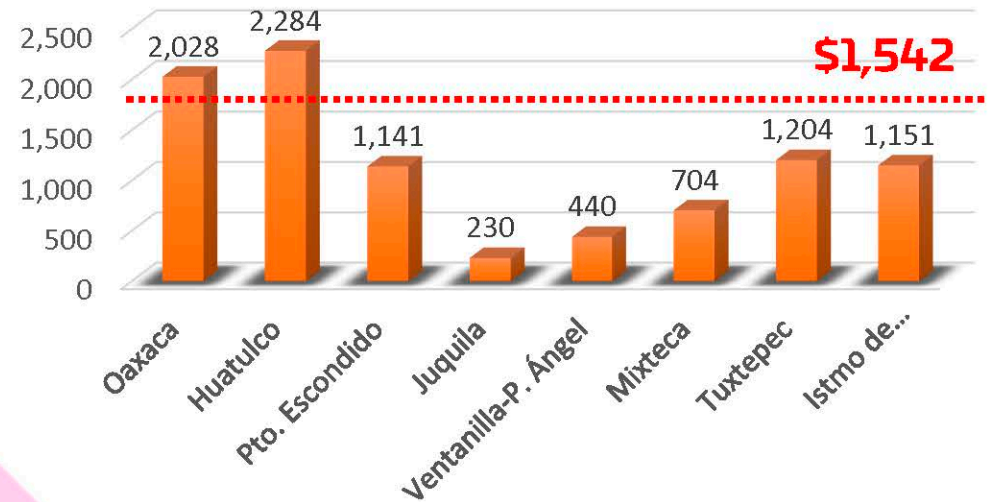

**Bahías de Huatulco supera en 2 y 4 veces el gasto promedio de otros destinos**

Destacan  
en estas rutas

**85**

Productos  
de turismo de  
naturaleza

**25**

en la Sierra Norte

**12**

en los Valles  
Centrales

**48**

en la Costa

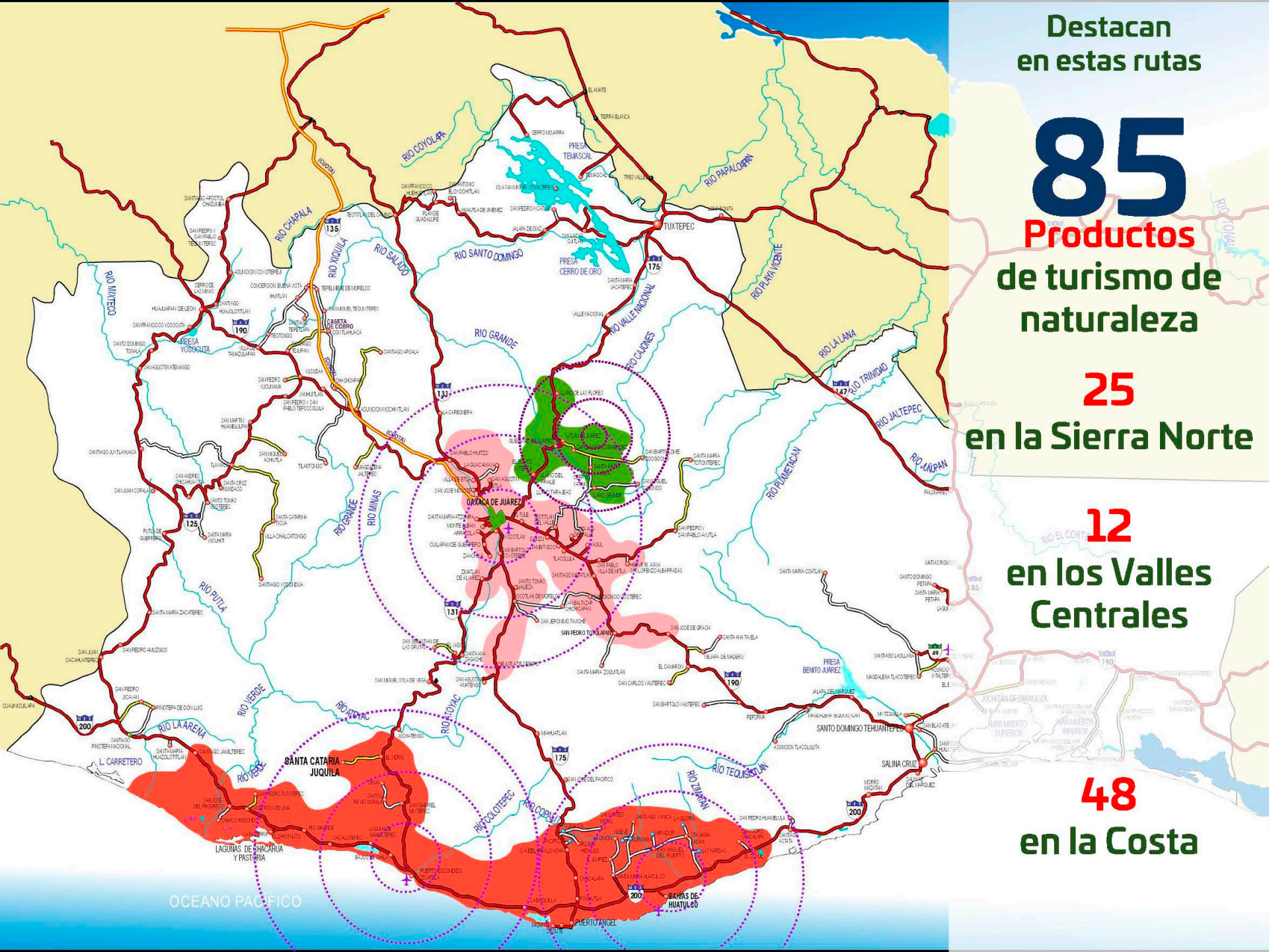

# POTENCIALIDAD

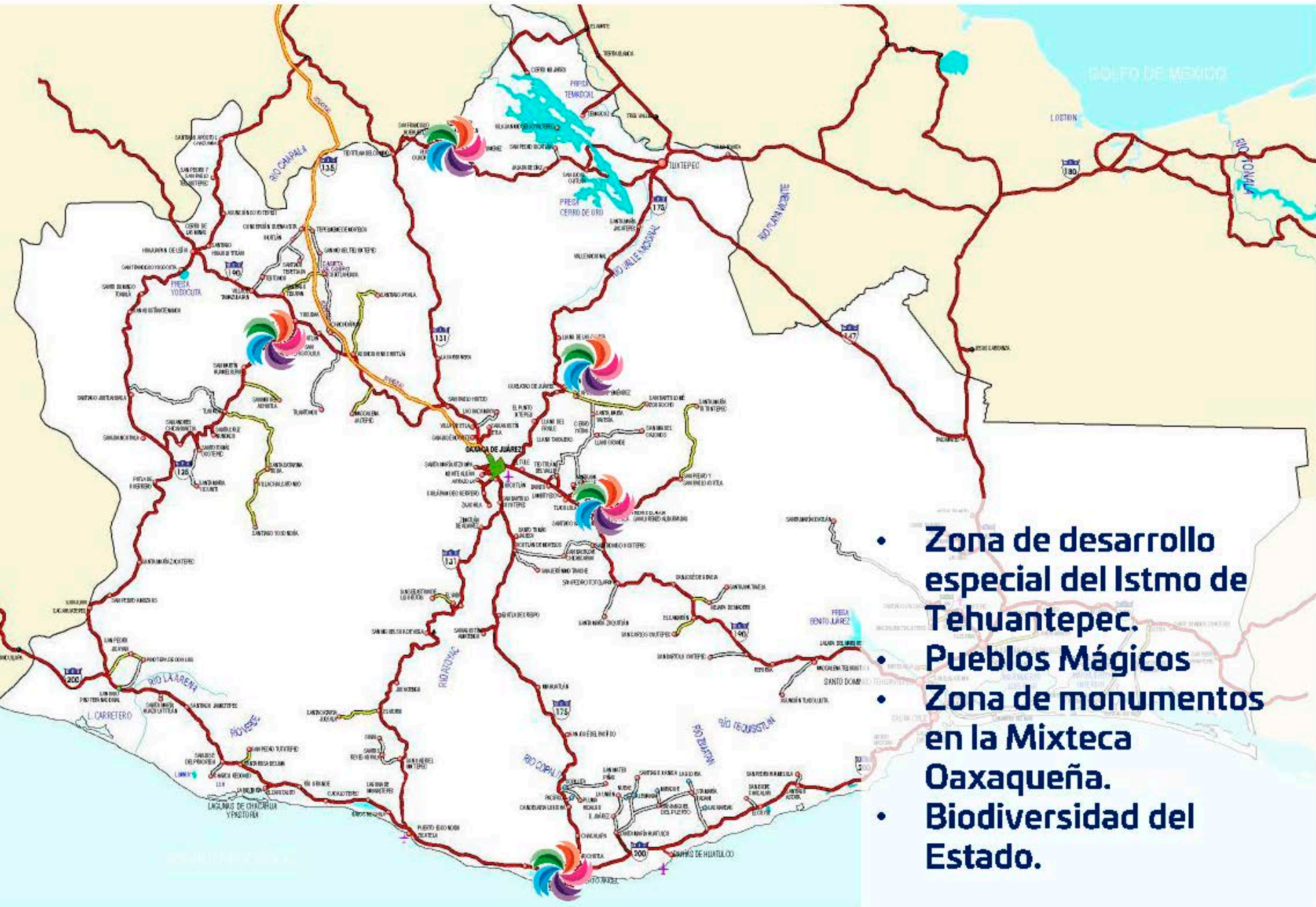

- Zona de desarrollo especial del Istmo de Tehuantepec.
- Pueblos Mágicos
- Zona de monumentos en la Mixteca Oaxaqueña.
- Biodiversidad del Estado.

# CLUSTERS TURÍSTICOS PRIORITARIOS

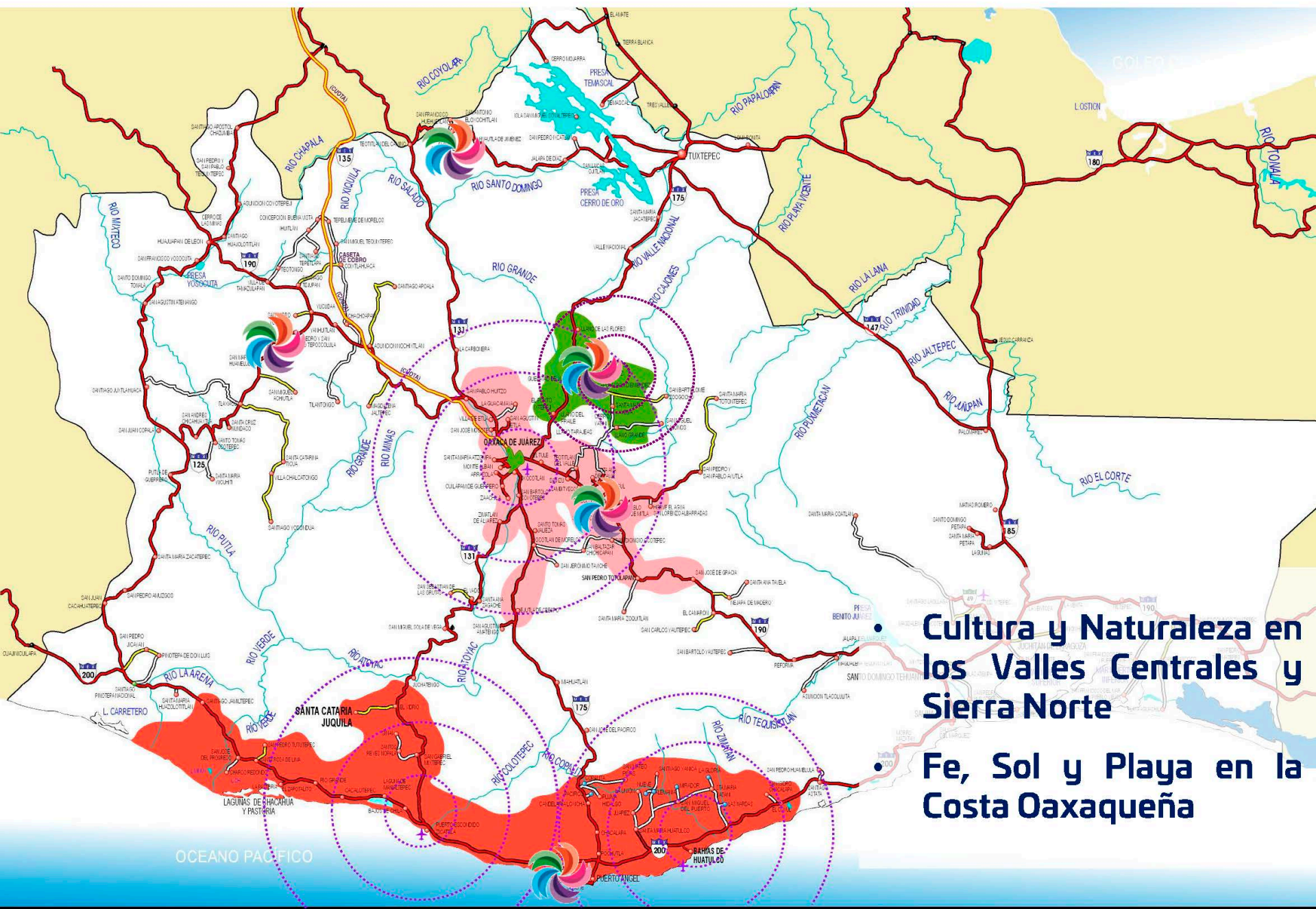

- **Cultura y Naturaleza en los Valles Centrales y Sierra Norte**
- **Fe, Sol y Playa en la Costa Oaxaqueña**



# Oaxaca

JUNTOS CONSTRUIMOS EL CAMBIO



Gobierno del Estado  
de Oaxaca  
2016-2022