



CONCEPTO	CONCEPTO	CONCEPTO	CONCEPTO
ACTIVO	CONCEPTO	PASIVO	CONCEPTO
CONCEPTO	CONCEPTO	CONCEPTO	CONCEPTO
CONCEPTO	CONCEPTO	CONCEPTO	CONCEPTO
ACTIVO CIRCULANTE	927,888.44	PASIVO CIRCULANTE	9,569,607.30
EFFECTIVO Y EQUIVALENTES	927,888.44	CUENTAS POR PAGAR A CORTO PLAZO	165,586.65
BANCOS/DEPENDENCIAS Y OTROS	-927,888.44	SERVICIOS PERSONALES POR PAGAR A CORTO PLAZO	36,501.45
BANCOS MONEDA NACIONAL	8,541,218.86	REMUNERACION POR PAGAR AL PERSONAL DE CARACTER PERMANENTE A CP	129,085.00
DERECHOS A RECIBIR EFECTIVO O EQUIVALENTES	8,541,218.86	OTRAS PRESTACIONES SOCIALES Y ECONOMICAS POR PAGAR A CP	2,541,618.90
DEUDORES DIVERSOS POR COBRAR A CORTO PLAZO	8,541,218.86	PROVEEDORES POR PAGAR A CORTO PLAZO	2,541,618.90
OTROS DEUDORES DIVERSOS POR COBRAR A CP	9,569,607.30	DEUDAS POR ADQUISICION DE BIENES Y CONTRATACION DE SERVICIOS POR PAGAR A CP	2,541,618.90
Total de Activo Circulante	9,569,607.30	TRANSFERENCIAS OTORGADAS POR PAGAR A CORTO PLAZO	0
ACTIVO NO CIRCULANTE	663,219.00	TRANSFERENCIAS INTERNAS Y ASIGNACIONES AL SECTOR PUBLICO	0
BIENES INMUEBLES, INFRAESTRUCTURA Y CONSTRUCCIONES EN PROCESO	663,219.00	RETENCIONES Y CONTRIBUCIONES POR PAGAR A CORTO PLAZO	5,459,679.71
CONSTRUCCIONES EN PROCESO EN BIENES DE DOMINIO PUBLICO	663,219.00	RETENCIONES DE IMPUESTOS POR PAGAR A CP	1,558,736.51
INSTALACIONES Y EQUIPAMIENTO EN CONSTRUCCIONES EN PROCESO	13,713,907.36	RETENCIONES DEL SISTEMA DE SEGURIDAD SOCIAL POR PAGAR A CP	673,641.00
BIENES MUEBLES	3,142,127.51	OTRAS RETENCIONES Y CONTRIBUCIONES POR PAGAR A CP	3,227,302.20
MOBILIARIO Y EQUIPO DE ADMINISTRACION	784,713.74	OTRAS CUENTAS POR PAGAR A CORTO PLAZO	1,402,722.24
MUEBLES DE ORIGINA Y ESTANTERIA	0	FONDOS ROTATORIOS POR PAGAR A CP	1,000,000.00
MUEBLES DE OFICINA Y ESTANTERIA	2,687,413.77	OTRAS CUENTAS POR PAGAR A CP	402,722.24
EQUIPO DE COMPUTO Y DE TECNOLOGIAS DE LA INFORMACION	89,928.35	Total de Pasivo Circulante	9,569,607.30
MOBILIARIO Y EQUIPO EDUCACIONAL Y RECREATIVO	76,649.22	TOTAL PASIVO	10,379,943.17
EQUIPOS Y APARATOS AUDIOVISUALES	12,228.83	HACIENDA PUBLICA/PATRIMONIO CONTRIBUIDO	10,379,943.17
CAMARAS FOTOGRAFICAS Y DE VIDEO	10,152,901.70	HACIENDA PUBLICA/PATRIMONIO CONTRIBUIDO	0
VEHICULOS Y EQUIPO DE TRANSPORTE	10,152,901.70	ACTUALIZACION DE LA HACIENDA PUBLICA/ PATRIMONIO	0
VEHICULOS Y EQUIPO TERRESTRE	0		
MAQUINARIA, OTROS EQUIPOS Y HERRAMIENTAS	0		
SISTEMAS DE AIRE ACONDICIONADO, CALEFACCION Y DE REFRIGERACION INDUSTRIAL Y COMERCIAL	-17,117,171.29		
EQUIPOS DE GENERACION ELECTRICA, APARATOS Y ACCESORIOS ELECTRICOS	-17,117,171.29	Total de Hacienda Pública/Patrimonio Contribuido	10,379,943.17
DEPRECACION, DETERIORO Y ARMORTIZACION ACUMULADA DE BIENES	-3,624,036.60	HACIENDA PUBLICA/PATRIMONIO GENERADO	0
DEPRECACION ACUMULADA DE MOBILIARIO Y EQUIPO DE ADMINISTRACION	-180,070.55	RESULTADOS DE EJERCICIO (AHORRO/ DESAHORRO)	0
DEPRECACION ACUMULADA DE EQUIPO EDUCACIONAL Y RECREATIVO	-6,519.22	RESULTADOS DE EJERCICIOS ANTERIORES	-7,646,853.47
DEPRECACION ACUMULADA DE EQUIPO DE TRANSPORTE	-13,328,599.16		
DEPRECACION ACUMULADA DE MAQUINARIA, OTRO EQUIPO Y HERRAMIENTAS	-27,915.76	Total de Hacienda Pública/Patrimonio Generado	-7,646,853.47
Total de Activo No Circulante	-2,799,544.93	Resultados del Ejercicio (Ahorro/Desahorro)	-7,646,853.47
TOTAL DE ACTIVOS	6,830,062.37	Total de Pasivo y Patrimonio/Hacienda Pública	6,830,062.37



CON FUNDAMENTO EN EL ACUERDO
 DELEGATORIO DE FECHA 30 DE MAYO
 DEL AÑO 2015 Y PUBLICADO EN EL
 PERIODICO OFICIAL DEL ESTADO DE
 OAXACA EL 09 DE JUNIO DEL AÑO 2015
 EN EL TOMO O No. 23 PÁG. 3, SE
 SECRETARÍA DE BIENESTAR DEL ESTADO DE OAXACA
 MTRA. EDITH YOLANDA MARTINEZ LOPEZ

Lugar y fecha de generacion: **REYES HERNANDEZ, OAXACA EL 30 DE AGOSTO DE 2020**
 Bajo protesta de decir verdad declaramos que los estados financieros son razonablemente correctos y
 SECRETARÍA DE BIENESTAR
 DIRECTOR ADMINISTRATIVO
 CP. ARMANDO SOSA GARCIA

responsabilidad del emisor.
 SECRETARÍA DE BIENESTAR DEL ESTADO DE OAXACA
 DEFA DEL DEPTO. DE RECURSOS FINANCIEROS Y CONTABILIDAD
 MTRA. ALICIA HERNANDEZ HERNANDEZ



CONCEPTO EJERCICIO FISCAL 2020

INGRESOS Y OTROS BENEFICIOS
 PARTICIPACIONES, CONVENIOS, INCENTIVOS DERIVADOS DE LA COLABORACION FISCAL,
 FONDOS DISTINTOS DE APORTACIONES, TRANSFERENCIAS, ASIGNACIONES, SUBSIDIOS Y SUBVENIONES,
 TRANSFERENCIAS Y ASIGNACIONES
 TRANSFERENCIAS Y ASIGNACIONES
TOTAL DE INGRESOS Y OTROS BENEFICIOS

6,925,111.88
 6,925,111.88
 6,925,111.88
 6,925,111.88

CONCEPTO EJERCICIO FISCAL 2020

CONCEPTO	EJERCICIO FISCAL 2020
CASTOS Y OTROS PERDIDAS	5,668,824.93
CASTOS DE FUNCIONAMIENTO	
SERVICIOS PERSONALES	5,107,851.39
REMUNERACIONES AL PERSONAL DE CARACTER PERMANENTE	2,564,197.50
REMUNERACIONES AL PERSONAL DE CARACTER PERMANENTE	2,564,197.50
REMUNERACIONES AL PERSONAL DE CARACTER TRANSITORIO	699,912.59
REMUNERACIONES ADICIONALES Y ESPECIALES	473,550.80
REMUNERACIONES ADICIONALES Y ESPECIALES	473,550.80
SEGURIDAD SOCIAL	269,505.00
SEGURIDAD SOCIAL	269,505.00
OTRAS PRESTACIONES SOCIALES Y ECONOMICAS	999,156.00
OTRAS PRESTACIONES SOCIALES Y ECONOMICAS	999,156.00
PAGO DE ESTIMULOS A SERVIDORES PUBLICOS	104,529.50
PAGO DE ESTIMULOS A SERVIDORES PUBLICOS	104,529.50
PREVISIONES	104,529.50
PREVISIONES	104,529.50
MATERIALES Y SUMINISTROS	32,149.80
MATERIALES DE ADMINISTRACION, EMISION DE DOCUMENTOS Y ARTICULOS OFICIALES	32,149.80
MATERIALES DE ADMINISTRACION, EMISION DE DOCUMENTOS Y ARTICULOS OFICIALES	32,149.80
MATERIALES Y ARTICULOS DE CONSTRUCCION Y DE REPARACION	22,715.00
MATERIALES Y ARTICULOS DE CONSTRUCCION Y DE REPARACION	22,715.00
MATERIALES Y ARTICULOS DE CONSTRUCCION Y DE REPARACION	4,444.00
MATERIALES Y ARTICULOS DE CONSTRUCCION Y DE REPARACION	4,444.00
COMBUSTIBLES, LUBRICANTES Y ADITIVOS	2,170.12
COMBUSTIBLES, LUBRICANTES Y ADITIVOS	2,170.12
COMBUSTIBLES, LUBRICANTES Y ADITIVOS	2,170.12
VESTUARIO, BLANCOS, PRENDAS DE PROTECCION Y ARTICULOS DEPORTIVOS	780.68
VESTUARIO, BLANCOS, PRENDAS DE PROTECCION Y ARTICULOS DEPORTIVOS	780.68
VESTUARIO, BLANCOS, PRENDAS DE PROTECCION Y ARTICULOS DEPORTIVOS	2,040.00
VESTUARIO, BLANCOS, PRENDAS DE PROTECCION Y ARTICULOS DEPORTIVOS	2,040.00
HERRAMIENTAS, REFACCIONES Y ACCESORIOS MENORES	528,822.74
HERRAMIENTAS, REFACCIONES Y ACCESORIOS MENORES	528,822.74
HERRAMIENTAS, REFACCIONES Y ACCESORIOS MENORES	7,276.73
HERRAMIENTAS, REFACCIONES Y ACCESORIOS MENORES	7,276.73
SERVICIOS BASICOS	55,348.00
SERVICIOS BASICOS	55,348.00
SERVICIOS BASICOS	55,348.00
SERVICIOS DE ARRENDAMIENTO	365,119.00
SERVICIOS DE ARRENDAMIENTO	365,119.00
SERVICIOS DE ARRENDAMIENTO	365,119.00
SERVICIOS PROFESIONALES, CIENTIFICOS Y TECNICOS Y OTROS SERVICIOS	365,119.00
SERVICIOS PROFESIONALES, CIENTIFICOS Y TECNICOS Y OTROS SERVICIOS	365,119.00
SERVICIOS PROFESIONALES, CIENTIFICOS Y TECNICOS Y OTROS SERVICIOS	2,620.00
SERVICIOS PROFESIONALES, CIENTIFICOS Y TECNICOS Y OTROS SERVICIOS	2,620.00
SERVICIOS DE INSTALACION, REPARACION, MANTENIMIENTO Y CONSERVACION	98,459.01
SERVICIOS DE INSTALACION, REPARACION, MANTENIMIENTO Y CONSERVACION	98,459.01
SERVICIOS DE INSTALACION, REPARACION, MANTENIMIENTO Y CONSERVACION	98,459.01
SERVICIOS DE TRASLADO Y VIATICOS	1,258,287.90
SERVICIOS DE TRASLADO Y VIATICOS	1,258,287.90
SERVICIOS DE TRASLADO Y VIATICOS	1,026,260.00
SERVICIOS DE TRASLADO Y VIATICOS	1,026,260.00
TRANSFERENCIAS, ASIGNACIONES, SUBSIDIOS Y OTRAS AYUDAS	1,026,260.00
TRANSFERENCIAS, ASIGNACIONES, SUBSIDIOS Y OTRAS AYUDAS	1,026,260.00
TRANSFERENCIAS, ASIGNACIONES, SUBSIDIOS Y OTRAS AYUDAS	1,026,260.00
TRANSFERENCIAS INTERNAS Y ASIGNACIONES AL SECTOR PUBLICO	230,027.90
TRANSFERENCIAS INTERNAS Y ASIGNACIONES AL SECTOR PUBLICO	230,027.90
TRANSFERENCIAS INTERNAS Y ASIGNACIONES AL SECTOR PUBLICO	230,027.90
ASIGNACIONES AL SECTOR PUBLICO	230,027.90
ASIGNACIONES AL SECTOR PUBLICO	230,027.90
ASIGNACIONES AL SECTOR PUBLICO	230,027.90
PENSIONES	230,027.90
PENSIONES	230,027.90
PENSIONES	230,027.90
OTROS GASTOS Y PERDIDAS EXTRAORDINARIAS	5,425,378.90
OTROS GASTOS Y PERDIDAS EXTRAORDINARIAS	5,425,378.90
OTROS GASTOS Y PERDIDAS EXTRAORDINARIAS	5,425,378.90
ESTIMACIONES, DEPRECIACIONES, DETERIOROS, OBSOLESCENCIA Y AMORTIZACIONES	1,320,685.30
ESTIMACIONES, DEPRECIACIONES, DETERIOROS, OBSOLESCENCIA Y AMORTIZACIONES	1,320,685.30
ESTIMACIONES, DEPRECIACIONES, DETERIOROS, OBSOLESCENCIA Y AMORTIZACIONES	43,592.92
ESTIMACIONES, DEPRECIACIONES, DETERIOROS, OBSOLESCENCIA Y AMORTIZACIONES	43,592.92
DEPRECIACION DE MOBILIARIO Y EQUIPO DE ADMINISTRACION	4,064,160.68
DEPRECIACION DE MOBILIARIO Y EQUIPO DE ADMINISTRACION	4,064,160.68
DEPRECIACION DE MOBILIARIO Y EQUIPO DE ADMINISTRACION	12,350,690.73
DEPRECIACION DE MOBILIARIO Y EQUIPO DE ADMINISTRACION	12,350,690.73
DEPRECIACION DE MOBILIARIO Y EQUIPO EDUCACIONAL Y RECREATIVO	5,425,378.90
DEPRECIACION DE MOBILIARIO Y EQUIPO EDUCACIONAL Y RECREATIVO	5,425,378.90
DEPRECIACION DE MOBILIARIO Y EQUIPO EDUCACIONAL Y RECREATIVO	5,425,378.90
TOTAL DE GASTOS Y OTRAS PERDIDAS	5,668,824.93
TOTAL DE GASTOS Y OTRAS PERDIDAS	5,668,824.93
TOTAL DE GASTOS Y OTRAS PERDIDAS	5,668,824.93
DESAHORRO NETO DEL EJERCICIO	



CON FUNDAMENTO EN EL ACUERDO
 DELEGATORIO DE FECHA 30 DE MAYO
 DEL AÑO 2013 Y PUBLICADO EN EL
 PERIODICO OFICIAL DEL ESTADO DE
 OAXACA EL 05 DE JUNIO DEL AÑO 2018

SECRETARIA DE BIENESTAR DEL ESTADO DE OAXACA

CP. ARMANDO SOSA GARCIA

Lugar y fecha de generación: Reyes Maniéndi, Oaxaca, a 19 de AGOSTO de 2020

DIRECTOR ADMINISTRATIVO

JEFA DEL DEPTO. DE RECURSOS FINANCIEROS Y CONTABILIDAD

MTRA. ALICIA HERNANDEZ HERNANDEZ

Gobierno del Estado de Oaxaca
UR. III - SECRETARÍA DE BIENESTAR DEL ESTADO DE OAXACA
 Estado de Actividades
 Del 1° de enero al 30 de junio de 2020
 (Pesos)



CONCEPTO	EJERCICIO FISCAL 2020	CONCEPTO	EJERCICIO FISCAL 2020
INGRESOS Y OTROS BENEFICIOS	45,928,036.14	COSTOS Y OTRAS PÉRDIDAS	37,257,713.79
PARTICIPACIONES, APORTACIONES, CONVENIOS, INCENTIVOS DERIVADOS DE LA COLABORACION FISCAL,		CASTOS DE FUNCIONAMIENTO	
FONDOS DISTINTOS DE APORTACIONES, TRANSFERENCIAS, ASIGNACIONES, SUBSIDIOS Y SUBVENCIONES,	45,928,036.14	SERVICIOS PERSONALES	34,422,108.68
TRANSFERENCIAS Y ASIGNACIONES:		REMUNERACIONES AL PERSONAL DE CARÁCTER PERMANENTE	15,413,776.40
TRANSFERENCIAS Y ASIGNACIONES:	45,928,036.14	REMUNERACIONES AL PERSONAL DE CARÁCTER PERMANENTE	15,413,776.40
TOTAL DE INGRESOS Y OTROS BENEFICIOS	45,928,036.14	REMUNERACIONES AL PERSONAL DE CARÁCTER TRANSITORIO	4,208,087.29
		REMUNERACIONES AL PERSONAL DE CARÁCTER TRANSITORIO	4,208,087.29
		REMUNERACIONES ADICIONALES Y ESPECIALES	5,152,297.70
		REMUNERACIONES ADICIONALES Y ESPECIALES	5,152,297.70
		SEGURIDAD SOCIAL	1,448,837.79
		SEGURIDAD SOCIAL	1,448,837.79
		OTRAS PRESTACIONES SOCIALES Y ECONÓMICAS	7,386,048.00
		OTRAS PRESTACIONES SOCIALES Y ECONÓMICAS	7,386,048.00
		PAGO DE ESTÍMULOS A SERVIDORES PÚBLICOS	863,061.50
		PAGO DE ESTÍMULOS A SERVIDORES PÚBLICOS	863,061.50
		PREVISIONES	863,061.50
		PREVISIONES	863,061.50
		MATERIALES Y SUMINISTROS	244,121.76
		MATERIALES Y SUMINISTROS	244,121.76
		MATERIALES DE ADMINISTRACIÓN, EMISIÓN DE DOCUMENTOS Y ARTICULOS OFICIALES	108,869.00
		MATERIALES DE ADMINISTRACIÓN, EMISIÓN DE DOCUMENTOS Y ARTICULOS OFICIALES	108,869.00
		MATERIALES DE ADMINISTRACIÓN, EMISIÓN DE DOCUMENTOS Y ARTICULOS OFICIALES	14,860.30
		MATERIALES DE ADMINISTRACIÓN, EMISIÓN DE DOCUMENTOS Y ARTICULOS OFICIALES	14,860.30
		MATERIALES Y ARTICULOS DE CONSTRUCCIÓN Y DE REPARACIÓN	108,582.48
		MATERIALES Y ARTICULOS DE CONSTRUCCIÓN Y DE REPARACIÓN	108,582.48
		COMBUSTIBLES, LUBRICANTES Y ADITIVOS	108,582.48
		COMBUSTIBLES, LUBRICANTES Y ADITIVOS	108,582.48
		COMBUSTIBLES, LUBRICANTES Y ADITIVOS	780.68
		COMBUSTIBLES, LUBRICANTES Y ADITIVOS	780.68
		VESTUARIO, BLANCOS, PRENDAS DE PROTECCION Y ARTICULOS DEPORTIVOS	11,029.35
		VESTUARIO, BLANCOS, PRENDAS DE PROTECCION Y ARTICULOS DEPORTIVOS	11,029.35
		VESTUARIO, BLANCOS, PRENDAS DE PROTECCION Y ARTICULOS DEPORTIVOS	780.68
		VESTUARIO, BLANCOS, PRENDAS DE PROTECCION Y ARTICULOS DEPORTIVOS	780.68
		HERRAMIENTAS, REFACCIONES Y ACCESORIOS MENORES	2,591,483.35
		HERRAMIENTAS, REFACCIONES Y ACCESORIOS MENORES	2,591,483.35
		HERRAMIENTAS, REFACCIONES Y ACCESORIOS MENORES	83,386.73
		HERRAMIENTAS, REFACCIONES Y ACCESORIOS MENORES	83,386.73
		SERVICIOS GENERALES	83,386.73
		SERVICIOS GENERALES	83,386.73
		SERVICIOS BÁSICOS	333,395.63
		SERVICIOS BÁSICOS	333,395.63
		SERVICIOS BÁSICOS	333,395.63
		SERVICIOS BÁSICOS	333,395.63
		SERVICIOS DE ARRENDAMIENTO	976,060.00
		SERVICIOS DE ARRENDAMIENTO	976,060.00
		SERVICIOS DE ARRENDAMIENTO	976,060.00
		SERVICIOS DE ARRENDAMIENTO	976,060.00
		SERVICIOS PROFESIONALES, CIENTÍFICOS Y TÉCNICOS Y OTROS SERVICIOS	251.00
		SERVICIOS PROFESIONALES, CIENTÍFICOS Y TÉCNICOS Y OTROS SERVICIOS	251.00
		SERVICIOS PROFESIONALES, CIENTÍFICOS Y TÉCNICOS Y OTROS SERVICIOS	48,935.57
		SERVICIOS PROFESIONALES, CIENTÍFICOS Y TÉCNICOS Y OTROS SERVICIOS	48,935.57
		SERVICIOS PROFESIONALES, CIENTÍFICOS Y TÉCNICOS Y OTROS SERVICIOS	12,803.40
		SERVICIOS PROFESIONALES, CIENTÍFICOS Y TÉCNICOS Y OTROS SERVICIOS	12,803.40
		SERVICIOS PROFESIONALES, CIENTÍFICOS Y TÉCNICOS Y OTROS SERVICIOS	12,803.40
		SERVICIOS PROFESIONALES, CIENTÍFICOS Y TÉCNICOS Y OTROS SERVICIOS	12,803.40
		SERVICIOS FINANCIEROS, BANCARIOS Y COMERCIALES	333,387.02
		SERVICIOS FINANCIEROS, BANCARIOS Y COMERCIALES	333,387.02
		SERVICIOS FINANCIEROS, BANCARIOS Y COMERCIALES	333,387.02
		SERVICIOS FINANCIEROS, BANCARIOS Y COMERCIALES	333,387.02
		SERVICIOS DE INSTALACIÓN, REPARACIÓN, MANTENIMIENTO Y CONSERVACIÓN	333,387.02
		SERVICIOS DE INSTALACIÓN, REPARACIÓN, MANTENIMIENTO Y CONSERVACIÓN	333,387.02
		SERVICIOS DE INSTALACIÓN, REPARACIÓN, MANTENIMIENTO Y CONSERVACIÓN	333,387.02
		SERVICIOS DE INSTALACIÓN, REPARACIÓN, MANTENIMIENTO Y CONSERVACIÓN	333,387.02
		SERVICIOS DE COMUNICACIÓN SOCIAL Y PUBLICIDAD	333,387.02
		SERVICIOS DE COMUNICACIÓN SOCIAL Y PUBLICIDAD	333,387.02
		SERVICIOS DE COMUNICACIÓN SOCIAL Y PUBLICIDAD	333,387.02
		SERVICIOS DE COMUNICACIÓN SOCIAL Y PUBLICIDAD	333,387.02
		SERVICIOS DE TRASLADO Y VIÁTICOS	333,387.02
		SERVICIOS DE TRASLADO Y VIÁTICOS	333,387.02
		SERVICIOS DE TRASLADO Y VIÁTICOS	333,387.02
		SERVICIOS DE TRASLADO Y VIÁTICOS	333,387.02



CONCEPTO	EJERCICIO FISCAL 2020	CONCEPTO	EJERCICIO FISCAL 2020
SERVICIOS OFICIALES	2,362,000		
SERVICIOS OFICIALES	2,362,000		
OTROS SERVICIOS GENERALES	801,122.00		
OTROS SERVICIOS GENERALES	801,122.00		
TRANSFERENCIAS INTERNAS Y ASIGNACIONES AL SECTOR PÚBLICO	8,670,322.35		
TRANSFERENCIAS INTERNAS Y ASIGNACIONES AL SECTOR PÚBLICO	6,169,768.00		
ASIGNACIONES AL SECTOR PÚBLICO	6,169,768.00		
ASIGNACIONES AL SECTOR PÚBLICO	6,169,768.00		
PENSIONES Y JUBILACIONES	2,500,554.35		
PENSIONES	2,500,554.35		
PENSIONES	2,500,554.35		
OTROS GASTOS Y PÉRDIDAS EXTRAORDINARIAS	5,472,634.63		
ESTIMACIONES, DEPRECIACIONES, DETERIOROS, OBSOLESCENCIA Y AMORTIZACIONES	5,472,634.63		
DEPRECIACIÓN DE BIENES MUEBLES	5,425,378.90		
DEPRECIACIÓN DE MOBILIARIO Y EQUIPO DE ADMINISTRACIÓN Y RECREATIVO	1,320,685.30		
DEPRECIACIÓN DE EQUIPO DE TRANSPORTE	43,532.92		
DISMINUCIÓN DE BIENES POR PÉRDIDA, OBSOLESCENCIA Y DETERIORO	4,061,160.68		
DISMINUCIÓN DE BIENES POR PÉRDIDA, OBSOLESCENCIA Y DETERIORO	47,255.73		
TOTAL DE GASTOS Y OTRAS PÉRDIDAS	51,400,670.77		
DESAHORRO NETO DEL EJERCICIO	-5,472,634.63		



SECRETARÍA DE BIENESTAR
 DEL ESTADO DE OAXACA

CON FUNDAMENTO EN EL ACUERDO DELEGATORIO DE FECHA 20 DE MAYO DEL AÑO 2015 Y PUBLICADO EN EL PERIÓDICO OFICIAL DEL ESTADO DE OAXACA EL 08 DE JUNIO DEL AÑO 2018. EN EL TOMO C. A. N. 23 P. A. G. Bajo protesta de decir verdad declaramos que los estados financieros u sus Notas son razonablemente correctos y responsabilidades del emisor.

Lugar y fecha de generación: Reyes Maniaco, Oaxaca; a 18 de AGOSTO de 2020

DIRECTOR ADMINISTRATIVO

CPA. ARMANDO SOSA GARCIA

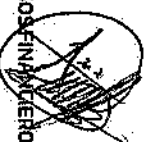

JEFA DEL DEPTO. DE RECURSOS FINANCIEROS Y CONTABILIDAD

MTRA. AUCIA HERNÁNDEZ HERNÁNDEZ



Gobierno del Estado

GOBIERNO DEL ESTADO DE OAXACA
SECRETARIA DE DESARROLLO SOCIAL Y HUMANO
ESTADO DE FLUJO DE EFECTIVO
DEL 1o. DE ENERO AL 30 DE JUNIO DE 2020

Flujos de Efectivo de las Actividades de Operación	Período Actual
Origen	
Transferencias, Asignaciones y Subsidios y Otras ayudas	
Transferencias Internas y Asignaciones al Sector Público	45,928,036.14
Transferencias al Resto del Sector Público	
Subsidios y Subvenciones	
Ayudas Sociales	
Pensiones y Jubilaciones	
Otros Ingresos y Beneficios	
Aplicación	
Servicios Personales	34,422,108.68
Materiales y Suministros	244,121.76
Servicios Generales	2,591,483.35
Transferencias, Asignaciones, Subsidios y Otras Ayudas	8,670,322.35
Transferencias Internas y Asignaciones al Sector Público	
Transferencias al resto del Sector Público	
Subsidios y Subvenciones	
Ayudas Sociales	
Pensiones y Jubilaciones	
Transferencias a Fideicomisos, Mandatos y Contratos Análogos	
Transferencias a la Seguridad Social	
Donativos	
Transferencias al Exterior	
Participaciones y Aportaciones	0.00
Participaciones	
Aportaciones	
Convenios	
Flujos netos de Efectivo por Actividades de Operación	0.00
Flujos de Efectivo de las Actividades de Inversión	
Origen	
Contribuciones de Capital	
Venta de Activos Físicos	
Otros	
Aplicación	
Bienes Inmuebles y Muebles	
Construcciones en Proceso (Obra Pública)	
Otros	
Flujos netos de Efectivo por Actividades de Inversión	
Flujo de Efectivo de las Actividades de Financiamiento	
Origen	
Endeudamiento Neto	
Interno	
Externo	
Incremento de Otros Pasivos	
Disminución de Activos Financieros	0.00
Aplicación	
Incremento de Activos Financieros	
Servicios de la Deuda	
Interno	
Externo	
Disminución de Otros Pasivos	
Flujos netos de Efectivo por Actividades de Financiamiento	
Incremento/Disminución Neta en el Efectivo y Equivalentes al Efectivo	0.00
Efectivo y Equivalentes al Efectivo al Inicio del Ejercicio	0.00
Efectivo y Equivalentes al Efectivo al Final del Ejercicio	0.00



SECRETARÍA DE BIENESTAR
DEL ESTADO DE OAXACA

[Signature]
CP. ARMANDO SOSA GARCIA
DIRECTOR ADMINISTRATIVO

[Signature]
MTRA. ALICIA HERNANDEZ HERNANDEZ
JEFA DEL DEPTO. DE REC. FINANCIEROS Y CONTABILIDAD

OAXACA EL 30 DE JUNIO DEL AÑO 2020
EN EL LIBRO No. 23 PAG. 2 SEXTA
SECRETARÍA DE DESARROLLO SOCIAL Y HUMANO

a) NOTAS DE DESGLOSE

I) Notas al Estado de Situación Financiera

Activo

Efectivo y Equivalentes:

1. El saldo que refleja este rubro al 30 de junio de 2020, corresponde a la cantidad de \$927,888.44, los cuales se integran de cuentas bancarias con recursos disponibles, para solventar los gastos realizados para la operatividad de esta Secretaría.

CONCEPTO	EJERCICIO FISCAL 2020
Efectivo y Equivalentes Bancos Moneda Nacional	\$927,888.44
Total:	\$927,888.44

Derechos a recibir Efectivo y Equivalentes y Bienes o Servicios a Recibir

2. El saldo de este rubro corresponden a las cuenta contables: de Gastos a Comprobar, correspondiente al personal de esta Secretaria, quienes realizan comisiones oficiales a diversas comunidades del Estado, Provisiones a Terceros: provisiones realizadas a las nóminas de sueldo del personal de esta Secretaría y del importe de ministraciones pendiente de depositar a esta Dependencia por parte de la Secretaría de finanzas, correspondiente a los ejercicios: 2015 y 2016, Otros Deudores Diversos: corresponden al importe de ministraciones pendientes de depósito por parte de la Secretaria de Finanzas del Estado de Oaxaca, correspondiente al ejercicio 2019.

CONCEPTO	EJERCICIO FISCAL 2020
Gastos a Comprobar	\$447,103.77
Subsidio para el Empleo	34,739.45
Provisiones a Terceros	7'571,893.46
Otros Deudores	587,982.18
Total:	\$8'641,718.86

Bienes Disponibles para su Transformación o Consumo (inventariós)

4. No aplica. La Secretaría de Bienestar del Estado de Oaxaca, no realiza procesos de transformación y/o elaboración de bienes.
5. De la cuenta de Almacén, se informará acerca del método de valuación, así como la conveniencia de su aplicación. Adicionalmente, se revelará el impacto en la información financiera por cambio en el método. No aplica.

Inversiones Financieras

6. No aplica. La Secretaría de Bienestar del Estado de Oaxaca, no cuenta con Inversiones financieras que considere los fideicomisos.
7. No aplica. La Secretaría de Bienestar del Estado de Oaxaca, no cuenta con inversiones financieras de saldos por las participaciones y aportaciones de capital.

Bienes Muebles, Inmuebles e Intangibles

8. **Bienes Inmuebles, Infraestructura y Construcciones en Proceso:** El saldo de este rubro al 30 de junio de 2020 es de \$663,719.00, que corresponden a la adquisición de 371 pequeños Sistemas Fotovoltaicos domiciliarios, realizados en el ejercicio 2013, a la empresa Acciona Micro energía México, A.C., misma que a la fecha la empresa no entrega el Acta Entrega-Recepción de Obra o Acción, por tal motivo no se ha realizado la amortización del saldo.

Bienes Muebles: Este rubro está integrado al 30 de junio de 2020, conforme a lo siguiente:

CONCEPTO	EJERCICIO FISCAL 2020
Muebles de Oficina y Estantería	\$784,713.74
Equipo de Cómputo y de Tecnología de la Información	2'687,413.77
Equipo y Aparatos Audiovisuales	76,649.32
Cámaras Fotográficas y de Video	12,228.83
Automóviles y Camiones	10'152,901.70
Total:	\$13'713,907.36

Los Bienes Muebles propiedad de esta Secretaría se encuentran en condiciones de uso y adecuadamente resguardados, debido a que el personal encargado del Sistema Integral de Control de Inventario Patrimonial de Oaxaca (SICIPO) realiza constantemente las incidencias de los bienes en mal estado.

Depreciación, deterioro y amortización acumulada de bienes e intangibles:

La depreciación corresponde al 30 de junio de 2020, de acuerdo a la información generada por el Sistema de Control de Inventarios del Estado de Oaxaca.

CONCEPTO	EJERCICIO FISCAL 2020
Depreciación acumulada de bienes muebles	\$17'117,171.29
Total:	\$17'117,1710.29

9. Se informará de manera agrupada por cuenta, los rubros de activos intangibles y diferidos, su monto y naturaleza, amortización del ejercicio, amortización acumulada, tasa y método aplicado. No aplica

Estimaciones y Deterioros

10. No aplica. La Secretaría Bienestar del Estado de Oaxaca, no tiene cuentas incobrables, estimación de inventarios, ni deterioro de activos biológicos.

Otros Activos

11. No aplica. La Secretaría de Bienestar del Estado de Oaxaca, no cuenta con otros activos.

Pasivo

Cuentas Por Pagar a Corto Plazo: Este rubro representa los Pasivos por Operaciones Presupuestales, correspondientes a Gastos de Operación y Servicios Personales, los cuales están correlacionados con las cuentas de: Efectivo o Equivalentes, Bancos Moneda Nacional y Derechos a Recibir Efectivo y Equivalentes y Bienes o Servicios a Recibir.

CONCEPTO	EJERCICIO FISCAL 2020
Servicios Personales por Pagar a Corto Plazo	\$165,586.45
Proveedores por Pagar a Corto Plazo	2'541,618.90
Retenciones y Contribuciones por Pagar a CP	5'459,679.71
Otras Cuentas por Pagar a Corto Plazo	1'402,722.24
Total:	\$9'569,807.30

II) NOTAS AL ESTADO DE ACTIVIDADES

Ingresos de Gestión

1. El monto de este rubro corresponde a los recursos ministrados por la Secretaría de Finanzas del Gobierno del Estado, correspondiente a las transferencias tramitadas de Cuentas por Liquidar Certificadas generadas en esta Secretaría, de acuerdo al Presupuesto Autorizado.

Otros Ingresos y Beneficios

2. Esta Secretaría no cuenta con otros Ingresos y Beneficios.

Gastos y Otras Pérdidas:

El Gasto de esta Secretaria al 30 de junio 2020, corresponde al importe reflejado en el Estado de Actividades, por la cantidad de: \$45'928,036.14 de las cuentas de: Servicios Personales por la cantidad de: \$34'422,108.68, Materiales y Suministros por la cantidad de: \$244,121.76 Servicios Generales: \$2'591,483.35 Transferencias, Asignaciones, Subsidios y Otras Ayudas: \$8'670,322.35, Estimaciones, Depreciaciones, Deterioros, Absolescencia y Amortizaciones: \$47,255.73.

RESULTADO DEL EJERCICIO REFLEJADO EN EL ESTADO DE ACTIVIDADES:

CONCEPTO	IMPORTE
INGRESOS Y OTROS BENEFICIOS	\$45'928,036.14
MENOS:	
GASTOS Y OTRAS PERDIDAS	51'400,670.77
AHORRO Y DESAHORRO NETO DEL EJERCICIO	<u>\$5'472,634.63</u>

RESULTADO DEL EJERCICIO REFLEJADO EN EL ESTADO DE ACTIVIDADES: El concepto de Desahorro Neto del Ejercicio, al 30 de junio, corresponde a bajas y depreciaciones de Bienes Muebles.

Núm. Cta.	Concepto	Bajas
12413	EQ. DE COMPUTO Y TECNOLOGIA DE LA INFORMACION	47,255.73
	DEPRECIACION ACUMULADA DE BIENES MUEBLES	5,425,378.90

IMPORTE TOTAL: \$5'472,634.63

III) NOTAS AL ESTADO DE VARIACIÓN EN LA HACIENDA PÚBLICA

La Variación en la Hacienda Pública de esta Secretaría, corresponde al patrimonio que está integrada por el Resultado de ejercicios anteriores y solo representa el valor de bienes muebles adquiridos por esta Secretaría.

CUENTAS	EJERCICIO FISCAL 2019
ACTUALIZACION DE HACIENDA PUBLICA/PATRIMONIO	
Total de Hacienda Pública/Patrimonio contribuido	10'379,943.17
HACIENDA PUBLICA/PATRIMONIO GENERADO	
Resultado del Ejercicio (Ahorro/Desahorro)	0.00
Resultado de Ejercicios Anteriores	-7646,853.47
Total de Hacienda Pública/Patrimonio Generado	-7'646,853.47
Total Hacienda Pública:	\$2'733,089.70

IV) NOTAS AL ESTADO DE FLUJOS DE EFECTIVO

Efectivo y equivalentes

1. El análisis de saldos iniciales y finales al 30 de junio 2020, que figuran en la última parte del Estado de Flujo de Efectivo en la cuenta de efectivo y equivalentes se integra de la siguiente forma:

CONCEPTO	EJERCICIO FISCAL 2020
Efectivo en Bancos- Tesorería	\$927,888.44
Efectivo en Bancos- Dependencias	0.00
Inversiones temporales (hasta 3 meses)	0.00
Fondos con afectación específica	0.00
Depósito de fondos de terceros y otros	0.00
Total de Efectivo y Equivalentes	\$927,888.44

2. Esta Secretaría no ha realizado adquisiciones de bienes muebles e inmuebles.
3. Conciliación de los Flujos de Efectivos Netos de las Actividades de Operación y la cuenta de Ahorro/Desahorro antes de Rubros Extraordinarios.

CONCEPTO	EJERCICIO FISCAL 2020
Ahorro/Desahorro antes de rubros Extraordinarios	\$0.00
Movimientos de partidas (o rubros) que no afectan al efectivo	0.00
Depreciación	0.00
Amortización	0.00
Incrementos en las provisiones	0.00
Incremento en inversiones producido por revaluación	0.00
Ganancia/pérdida en venta de propiedad, planta y equipo	0.00
Incremento en cuentas por cobrar	0.00
Partidas extraordinarias	0.00

V) CONCILIACIÓN ENTRE LOS INGRESOS PRESUPUESTARIOS Y CONTABLES, ASÍ COMO ENTRE LOS EGRESOS PRESUPUESTARIOS Y LOS GASTOS CONTABLES

Secretaría de Desarrollo Social y Humano Conciliación entre los Ingresos Presupuestarios y Contables Correspondiente del 01 de enero al 30 de junio de 2020		
1. Ingresos Presupuestarios		\$45'928,036.14
2. Mas ingresos contables no presupuestarios		
Incremento por variación de inventario		
Disminución del exceso de estimaciones por pérdida, deterioro u obsolescencia		
Disminución del exceso de provisiones		
Otros ingresos y beneficios varios		
Otros ingresos contables no presupuestarios		
3. Menos ingresos presupuestarios no contables		
Productos de capital		
Aprovechamientos capital		
Ingresos derivados de financiamientos		
Otros ingresos Presupuestarios no contables		
4. Ingresos contables (4=1+2-3)		\$45'928,036.14

Secretaría de Desarrollo Social y Humano Conciliación entre los Egresos Presupuestarios y los Gastos Contables Correspondiente del 01 de enero al 30 de junio del 2020		
1. Total de Egresos (Presupuestarios)		\$45'928,036.14
2. Menos Egresos Presupuestarios no Contables		
Mobiliario y Equipo de Administración		
Mobiliario y Equipo educacional y recreativo		
Equipo Instrumental Médico y de Laboratorio		
Vehículos y Equipo de transporte		
Equipo de defensa y seguridad		
Maquinaria, otros equipos y herramientas		
Activos biológicos		
Bienes Inmuebles		
Activos intangibles		
Obra pública en bienes propios		
Acciones y participaciones de capital		
Compra de títulos y Valores		
Inversiones en fideicomisos, mandatos y otros análogos		
Provisiones para contingencias y otros erogaciones especiales		
Amortización de la deuda pública		
A deudores de ejercicios fiscales anteriores (ADEFAS)		
Otros Egresos Presupuestales no Contables		
3. Mas Gasto Contables No Presupuestales		\$5'472,634.63
Estimaciones, depreciaciones, deterioro, obsolescencia y amortizaciones	\$5'472,634.63	
Provisiones		
Disminuciones de inventarios		
Aumento por insuficiencia de estimaciones por pérdida o deterioro u obsolescencia		
Aumento por insuficiencia de provisiones		
O otros gastos		
O otros Gastos Contables No Presupuestales		
4. Total de Gasto Contable (4=1-2+3)		\$51'400,670.77

b) NOTAS DE MEMORIA (CUENTAS DE ORDEN)

Las cuentas que se manejan para efectos de este documento son las siguientes:

Cuentas de Orden Contables y Presupuestarias:

CUENTAS DE ORDEN PRESUPUESTARIAS:

CUENTA	CONCEPTO	SALDO DEUDOR	SALDO ACREEDOR
82100	Presupuesto de Egresos Aprobado	\$0.00	\$80'051,933.72
82200	Presupuesto de Egresos por Ejercer	37'050,831.30	0.00
82300	Presupuesto de Egresos Modificado	0.00	2'926,933.72
82400	Presupuesto de Egresos Comprometido	0.00	0.00
82500	Presupuesto de Egresos Devengado	0.00	0.00
82600	Presupuesto de Egresos Ejercido	887,364.12	0.00
82700	Presupuesto de Egresos Pagado	45'040,672.02	0.00

c) NOTAS DE GESTIÓN ADMINISTRATIVA

1. Introducción

La integración de los Estados Financieros se lleva a cabo con base en los datos y cifras generados por el Sistema de Control Presupuestal, Sistema de Contabilidad Gubernamental (SEFIP) y Sistema de Control de Inventarios Patrimonial del Estado de Oaxaca (SICIPO), el cual permite la generación mensual de los Estados Financieros para que coadyuven a la toma de decisiones, de acuerdo a las políticas fiscales vigentes, controles, transparencias y rendición de cuentas.

2. Panorama Económico y Financiero

Esta Secretaría opera con recursos estatales que autoriza la Secretaría de Finanzas, solicitados en el Programa Operativo Anual 2020, durante el ejercicio fiscal se realizan modificaciones al presupuesto autorizado por la Secretaría de Finanzas, a través de Modificaciones Presupuestales.

3. Autorización e Historia

a) La Secretaría de Desarrollo Social y Humano, se creó mediante Decreto No. 06 con fecha 01 de diciembre del 2010 en la cual se aprobó la Ley Orgánica del Poder Ejecutivo del Estado de Oaxaca.

El 29 de febrero del año en curso, se publicó en el Periódico Oficial del Estado de Oaxaca el decreto 1189, mediante el cual se reforman, adicionan y derogan diversas disposiciones de la Ley Orgánica del Poder Ejecutivo del Estado de Oaxaca, mismas que contempla el cambio de denominación de la Secretaría de Desarrollo Social y Humano (Sedesoh) a Secretaría de Bienestar del Estado de Oaxaca (Sebien).

4. Organización y Objeto Social

Se informará sobre:

a). Objeto social:

Esta Secretaría tiene como objetivo disminuir la desigualdad social a través del combate a la pobreza, facilitar el acceso a bienes, servicios y oportunidades básicas para el mejoramiento de la calidad de vida de la población. Así como fomentar la participación e intervención ciudadana para el diagnóstico, planeación y toma de decisiones en los asuntos públicos para el Desarrollo Social y ser un instrumento del gobierno de nueva visión que transforme de manera honesta, responsable e incluyente, las condiciones sociales en nuestro Estado, para alcanzar un mejor nivel de bienestar social, igualdad de oportunidades, esperanza, felicidad, paz y justicia social.

b). Principal actividad:

Su principal actividad es diseñar, implementar y ejecutar las políticas, planes, estrategias, programas y acciones gubernamentales que incidan en abatir los niveles de pobreza y fomentar las oportunidades que permitan el logro de mayores niveles de bienestar en la población, así como consolidar y establecer las bases de la coordinación de acciones institucionales orientadas a la consecución de las prioridades y metas de la política pública de Desarrollo Social y Humano en el Estado, impulsando los mecanismos y criterios para el fortalecimiento institucional, la participación ciudadana y la corresponsabilidad de la sociedad.

c). Ejercicio fiscal: del 01 de Enero al 31 de Diciembre 2020

d). Régimen jurídico: Dependencia o Entidad de la Administración Pública Estatal.

e). Consideraciones fiscales del ente: La Secretaría de Finanzas del Gobierno del Estado de Oaxaca, es la encargada de presentar todas las operaciones fiscales, que genera la Secretaría.

f). Estructura organizacional básica:

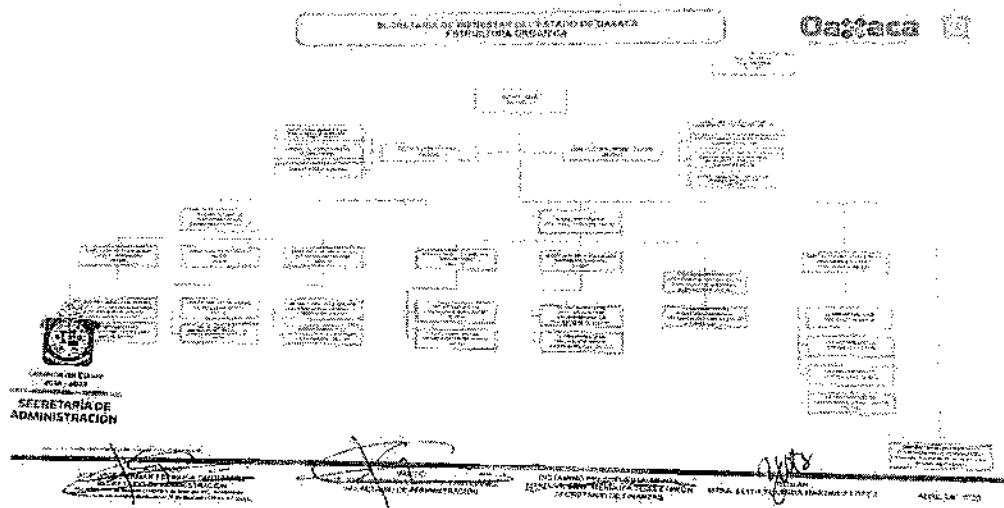

g). Fideicomisos, mandatos y análogos de los cuales es fideicomitente o fideicomisario: Esta Secretaría no tiene intervención en fideicomisos.

5. Bases de Preparación de los Estados Financieros

- a) Para la preparación de los Estados Financieros, en ésta Secretaría se realizó de acuerdo a los lineamientos que nos emite la Secretaría de Finanzas del Gobierno del Estado de Oaxaca, con base en la Normatividad emitida por el Consejo Nacional de Armonización Contable (CONAC) y las disposiciones legales aplicables:
 - Ley General de Contabilidad Gubernamental.
 - Postulados Básicos de Contabilidad Gubernamental.
 - Normas y Metodología para la determinación de los Momentos Contables de los Egresos.
 - Plan de Cuentas.
 - Clasificador por objeto del Gasto.
 - Clasificador funcional del Gasto.
 - Clasificador por tipo de Gasto.
 - Normas y Metodología para la emisión de la Información Financiera.
 - Principales Reglas de Registro y Valoración del Patrimonio.
 - Manual de Contabilidad Gubernamental.
 - Instructivo de Manejo de Cuentas.
 - Guías Contabilizadoras.
- b) Para la normatividad aplicada para el reconocimiento, valuación y revelación de los siguientes rubros de la Información Financiera, así como las bases de medición utilizadas para la elaboración de los Estados Financieros. Estas bases son estipuladas por la Secretaría de Finanzas.

c) Los Postulados Básicos se aplican de acuerdo a los lineamientos que emite la Secretaría de Finanzas del Estado de Oaxaca.

6. Políticas de Contabilidad Significativas

- a) El método que se utiliza para la actualización de los activos, pasivos y Hacienda Pública/Patrimonio, se realiza en base a los lineamientos establecidos por la CONAC.
- b) La Secretaría de Bienestar del Estado de Oaxaca no realiza operaciones en el extranjero.
- c) Método de valuación de la inversión de acciones de Compañías subsidiarias no consolidadas y asociadas. No aplica
- d) Sistema y método de valuación de inventario y costo de lo vendido. No aplica
- e) Beneficios a empleados: revelar el cálculo de reserva actuarial, valor presente de los ingresos esperados comparado con el valor presente de la estimación de gastos tanto de los beneficiarios actuales como futuros. No aplica
- f) Provisiones: Objetivo de su creación, monto y plazo. Esta Secretaría no cuenta con provisiones.
- g) Reservas: Objetivo de su creación, monto y plazo. Esta Secretaría no cuenta con reservas.
- h) Cambios en políticas contables y corrección de errores junto con la revelación de los efectos que se tendrá en la información financiera del ente público, ya sea retrospectivos o prospectivos. No aplica
- i) Reclasificaciones: se deben revelar todos aquellos movimientos entre cuentas por efectos de cambios en los tipos de operación. En el mes de junio no se realizaron reclasificaciones entre cuentas.
- j) Depuración y cancelación de saldos. No se ha realizado depuración o cancelación de saldos.

7. Posición en Moneda Extranjera y Protección por Riesgo Cambiario

No Aplica.

8. Reporte Analítico del Activo

- a. **Vida útil o porcentajes de depreciación, deterioro o amortización utilizados en los diferentes tipos de activos:** La depreciación de los activos de esta Secretaría se registran en base al criterio de la Dirección de Patrimonio adscrito a la Secretaría de

Administración del Gobierno del Estado, por medio del Sistema de Control de Inventario Patrimonial del Estado de Oaxaca (SICIPO).

- b. **Cambios en el porcentaje de depreciación a valor residual de los activos:** No aplica.
- c. **Importe de los gastos capitalizados en el ejercicio, tanto financieros como de investigación de desarrollo:** No aplica.
- d. **Riesgos por tipo de cambio de interés de las inversiones financieras.** No aplica.
- e. **Valor activado en el ejercicio de los bienes construidos por la entidad.** No aplica.
- f. **Otras Circunstancias de carácter significativo que afecten el activo, tales como bienes en garantía, señalados en embargos, litigios, títulos de inversiones entregados en garantías, baja significativa del valor de inversiones financieras.** No aplica.
- g. **Desmantelamiento de Activos, procedimientos, implicaciones, efectos contables.** No aplica.
- h. **Administración de Activos:** Esta Secretaría realiza periódicamente revisión de los activos para verificar el uso adecuado de los mismos.

Adicionalmente, se deben incluir las explicaciones de las principales variaciones en el activo, en cuadros comparativos como sigue:

- a) Inversiones en valores. No aplica.
- b) Patrimonio de organismos descentralizados. No aplica.
- c) Inversiones en empresas de participación mayoritaria. No aplica.
- d) Inversiones en empresas de participación minoritaria. No aplica.

9. Fideicomisos, Mandatos y Análogos
No Aplica.

10. Reporte de la Recaudación
No Aplica.

11. Información sobre la Deuda y el Reporte Analítico de la Deuda
No Aplica.

12. Calificaciones otorgadas
No Aplica.

13. Proceso de Mejora

Se informará de:

- a) Principales Políticas de control interno:
Esta Secretaría se basa en su reglamento interno, publicado en el 23 de Octubre 2015, en el Periódico Oficial del Estado de Oaxaca. El cual tuvo su última reforma y adiciones el 22 de Octubre del 2016, publicado en el Periódico Oficial del Estado de Oaxaca.
- b) Medidas de desempeño financieros, metas y alcance.
Esta Secretaría informa trimestralmente las medidas de desempeño financiero, metas y alcance a través de los Indicadores de Gestión.

14. Información por Segmentos

No Aplica.

15. Eventos Posteriores al Cierre

No hubo eventos en los Estados Financieros posteriores al Cierre.

16. Partes Relacionadas

No existen partes relacionadas que influyan significativamente en la toma de decisiones operativas y financieras de esta Secretaría.

17. Responsabilidad Sobre la Presentación Razonable de la Información Contable

La Secretaría de Bienestar del Estado de Oaxaca, incluye al final de los Estados Financieros la leyenda "Bajo protesta de decir verdad declaramos que los Estados Financieros y sus notas, son razonablemente correctos y son responsabilidad del emisor".



C.P. ARMANDO SOSA GARCIA
DIRECTOR ADMINISTRATIVO

GOBIERNO DEL ESTADO DE OAXACA

CONTABILIDAD GUBERNAMENTAL 2020

UR: 111 - SECRETARÍA DE BIENESTAR DEL ESTADO DE OAXACA

UE: 001 - OFICINA DEL SECRETARIO DE DESARROLLO SOCIAL Y HUMANO

BALANZA DE COMPROBACIÓN DEL MES DE JUNIO DE 2020.

Oaxaca

Oficina: 1 Estado

CUENTA	DESCRIPCIÓN	SALDOS INICIALES		MOVIMIENTOS		SALDOS FINAL		NAT
		DEBE	HABER	DEBE	HABER	DEBE	HABER	
1	ACTIVO	23,643,746.10	11,691,792.39	6,214,211.24	11,336,102.58	23,947,233.66	17,117,171.29	D
1.1.1.31	BRANCS MONEDA NACIONAL	715,552.00	---	3,789,637.25	3,574,600.81	930,588.44	---	D
1.1.2.3.9	OTROS DEUDORES DIVERSOS POR COBRAR A CP	8,550,567.74	---	2,424,573.99	2,336,122.87	8,639,018.86	---	D
1.2.3.5.7	INSTALACIONES Y EQUIPAMIENTO EN CONSTRUCCIONES EN PROCESO	663,719.00	---	---	---	663,719.00	---	D
1.2.4.1.1	MUEBLES DE OFICINA Y ESTANTERÍA	784,713.74	---	---	---	784,713.74	---	D
1.2.4.1.3	EQUIPO DE COMPUTO Y DE TECNOLOGÍAS DE LA INFORMACIÓN	2,687,413.77	---	---	---	2,687,413.77	---	D
1.2.4.2.1	EQUIPOS Y APARATOS AUDIOVISUALES	76,649.32	---	---	---	76,649.32	---	D
1.2.4.2.3	CÁMARAS FOTOGRÁFICAS Y DE VIDEO	12,228.83	---	---	---	12,228.83	---	D
1.2.4.4.1	VEHICULOS Y EQUIPO TERRESTRE	10,152,901.70	---	---	---	10,152,901.70	---	D
1.2.6.3.1	DEPRECIACIÓN ACUMULADA DE MOBILIARIO Y EQUIPO DE ADMINISTRACIÓN	---	2,303,351.30	---	1,320,685.30	---	3,624,036.60	H
1.2.6.3.2	DEPRECIACIÓN ACUMULADA DE MOBILIARIO Y EQUIPO EDUCACIONAL Y RECREATIVO	---	86,537.63	---	43,532.92	---	130,070.55	H
1.2.6.3.3	DEPRECIACIÓN ACUMULADA DE EQUIPO E INSTRUMENTAL MÉDICO Y DE LABORATORIO	---	6,549.22	---	---	---	6,549.22	H
1.2.6.3.4	DEPRECIACIÓN ACUMULADA DE EQUIPO DE TRANSPORTE	---	9,267,438.48	---	4,061,160.68	---	13,328,599.16	H
1.2.6.3.6	DEPRECIACIÓN ACUMULADA DE MAQUINARIA, OTRO EQUIPO Y HERRAMIENTAS	---	27,915.76	---	---	---	27,915.76	H
2	PASIVO	---	9,266,119.74	8,421,168.66	8,724,656.23	---	9,569,607.30	H
2.1.1.1.1	REMUNERACION POR PAGAR AL PERSONAL DE CARÁCTER PERMANENTE A CP	---	35,071.65	5,107,935.19	5,109,364.99	---	36,501.45	H
2.1.1.1.5	OTRAS PRESTACIONES SOCIALES Y ECONÓMICAS POR PAGAR A CP	---	216,853.20	217,015.80	129,247.60	---	129,085.00	H
2.1.1.2.1	DEUDAS POR ADQUISICIÓN DE BIENES Y CONTRATACIÓN DE SERVICIOS POR PAGAR A CP	---	2,111,832.35	131,185.99	560,972.54	---	2,541,618.90	H
2.1.1.5.1	TRANSFERENCIAS INTERNAS Y ASIGNACIONES AL SECTOR PÚBLICO	---	---	1,256,287.90	1,256,287.90	---	---	H

GOBIERNO DEL ESTADO DE OAXACA
CONTABILIDAD GUBERNAMENTAL 2020

UR: 111 - SECRETARÍA DE BIENESTAR DEL ESTADO DE OAXACA
UE: 001 - OFICINA DEL SECRETARIO DE DESARROLLO SOCIAL Y HUMANO
BALANZA DE COMPROBACIÓN DEL MES DE JUNIO DE 2020.



Oaxaca

Calificación: F. 00/06/6

CUENTA	DESCRIPCIÓN	SALDOS INICIALES		MOVIMIENTOS		SALDOS FINAL		NAT
		DEBE	HABER	DEBE	HABER	DEBE	HABER	
21171	RETENCIONES DE IMPUESTOS POR PAGAR A CP	---	1,908,452.43	978,206.25	628,490.33	---	1,558,736.51	H
21172	RETENCIONES DEL SISTEMA DE SEGURIDAD SOCIAL POR PAGAR A CP	---	553,033.00	223,199.00	343,807.00	---	673,641.00	H
21179	OTRAS RETENCIONES Y CONTRIBUCIONES POR PAGAR A CP	---	3,029,904.20	449,882.25	647,280.25	---	3,227,302.20	H
21191	FONDOS ROTATORIOS POR PAGAR A CP	---	1,000,000.00	---	---	---	1,000,000.00	H
21199	OTRAS CUENTAS POR PAGAR A CP	---	410,972.91	57,456.28	49,205.61	---	402,722.24	H
3	HACIENDA PÚBLICA/PATRIMONIO	---	2,733,089.70	---	---	---	2,733,089.70	H
31300	ACTUALIZACIONES DEL PATRIMONIO	---	10,379,943.17	---	---	---	10,379,943.17	H
32200	RESULTADOS DE EJERCICIOS ANTERIORES	---	-7,646,853.47	---	---	---	-7,646,853.47	H
4	INGRESOS Y OTROS BENEFICIOS	---	39,002,924.31	---	6,925,111.83	---	45,928,036.14	H
4.2.2.10	TRANSFERENCIAS Y ASIGNACIONES	---	39,002,924.31	---	6,925,111.83	---	45,928,036.14	H
5	GASTOS Y OTRAS PÉRDIDAS	39,050,180.04	---	12,350,490.73	---	51,400,670.77	---	D
51110	REMUNERACIONES AL PERSONAL DE CARÁCTER PERMANENTE	12,852,578.90	---	2,561,197.50	---	15,413,776.40	---	D
51120	REMUNERACIONES AL PERSONAL DE CARÁCTER TRANSITORIO	3,508,174.70	---	699,912.59	---	4,208,087.29	---	D
51130	REMUNERACIONES ADICIONALES Y ESPECIALES	4,678,746.90	---	473,550.80	---	5,152,297.70	---	D
51140	SEGURIDAD SOCIAL	1,179,332.79	---	269,505.00	---	1,448,837.79	---	D
51150	OTRAS PRESTACIONES SOCIALES Y ECONÓMICAS	6,336,892.00	---	999,156.00	---	7,336,048.00	---	D
51160	PREVISIONES	758,532.00	---	104,529.50	---	863,061.50	---	D
51210	MATERIALES DE ADMINISTRACIÓN, EMISIÓN DE DOCUMENTOS Y ARTICULOS OFICIALES	86,354.00	---	22,715.00	---	108,869.00	---	D
51240	MATERIALES Y ARTICULOS DE CONSTRUCCIÓN Y DE REPARACIÓN	10,416.30	---	4,444.00	---	14,860.30	---	D
51260	COMBUSTIBLES, LUBRICANTES Y ADITIVOS	106,412.31	---	2,170.12	---	108,582.43	---	D
51270	VESTUARIO, BLANCOS, PRENDAS DE PROTECCIÓN Y ARTICULOS DEPORTIVOS	---	---	780.68	---	780.68	---	D
51290	HERRAMIENTAS, REPARACIONES Y ACCESORIOS MENORES	8,989.35	---	2,040.00	---	11,029.35	---	D

GOBIERNO DEL ESTADO DE OAXACA
CONTABILIDAD GUBERNAMENTAL 2020

UR: 111 - SECRETARÍA DE BIENESTAR DEL ESTADO DE OAXACA
UE: 001 - OFICINA DEL SECRETARIO DE DESARROLLO SOCIAL Y HUMANO
BALANZA DE COMPROBACIÓN DEL MES DE JUNIO DE 2020.

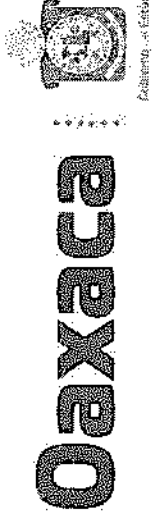

CUENTA	DESCRIPCIÓN	SALDOS INICIALES		MOVIMIENTOS		SALDOS FINAL		NAT
		DEBE	HABER	DEBE	HABER	DEBE	HABER	
5.1.3.10	SERVICIOS BÁSICOS	76,110.00	---	7,276.73	---	83,386.73	---	D
5.1.3.20	SERVICIOS DE ARRENDAMIENTO	278,047.63	---	55,348.00	---	333,395.63	---	D
5.1.3.30	SERVICIOS PROFESIONALES, CIENTÍFICOS Y TÉCNICOS Y OTROS SERVICIOS	610,941.00	---	365,119.00	---	976,060.00	---	D
5.1.3.40	SERVICIOS FINANCIEROS, BANCARIOS Y COMERCIALES	251.00	---	---	---	251.00	---	D
5.1.3.50	SERVICIOS DE INSTALACIÓN, REPARACIÓN, MANTENIMIENTO Y CONSERVACIÓN	46,315.57	---	2,620.00	---	48,935.57	---	D
5.1.3.60	SERVICIOS DE COMUNICACIÓN SOCIAL Y PUBLICIDAD	12,803.40	---	---	---	12,803.40	---	D
5.1.3.70	SERVICIOS DE TRASLADO Y VIÁTICOS	234,928.01	---	98,459.01	---	333,387.02	---	D
5.1.3.80	SERVICIOS OFICIALES	2,142.00	---	---	---	2,142.00	---	D
5.1.3.90	OTROS SERVICIOS GENERALES	801,122.00	---	---	---	801,122.00	---	D
5.2.1.10	ASIGNACIONES AL SECTOR PÚBLICO	5,143,508.00	---	1,026,260.00	---	6,169,768.00	---	D
5.2.5.10	PENSIONES	2,270,526.45	---	230,027.90	---	2,500,554.35	---	D
5.5.1.51	DEPRECIACIÓN DE MOBILIARIO Y EQUIPO DE ADMINISTRACIÓN	---	---	1,320,685.30	---	1,320,685.30	---	D
5.5.1.52	DEPRECIACIÓN DE MOBILIARIO Y EQUIPO EDUCACIONAL Y RECREATIVO	---	---	43,532.92	---	43,532.92	---	D
5.5.1.54	DEPRECIACIÓN DE EQUIPO DE TRANSPORTE	---	---	4,061,160.68	---	4,061,160.68	---	D
5.5.1.80	DISMINUCIÓN DE BIENES POR PÉRDIDA, OBSOLECENCIA Y DETERIORO	47,255.73	---	---	---	47,255.73	---	D
8	CUENTAS DE ORDEN PRESUPUESTARIAS	82,378,802.17	82,378,802.17	28,049,884.86	28,049,884.86	82,378,867.44	82,378,867.44	H
8.2.1.00	PRESUPUESTO DE EGRESOS APROBADO	---	80,051,933.72	---	---	---	80,051,933.72	H
8.2.2.00	PRESUPUESTO DE EGRESOS POR EJERCER	43,375,877.86	---	689,644.68	7,014,691.24	37,050,831.30	---	D
8.2.3.00	PRESUPUESTO MODIFICADO	---	2,326,868.45	89,579.41	689,644.68	---	2,926,933.72	H
8.2.4.00	PRESUPUESTO DE EGRESOS COMPROMETIDO	---	---	6,925,111.83	6,925,111.83	---	---	D
8.2.5.00	PRESUPUESTO DE EGRESOS DEVENGADO	---	---	6,925,111.83	6,925,111.83	---	---	D
8.2.6.00	PRESUPUESTO DE EGRESOS EJERCIDO	457,577.57	---	6,925,111.83	6,495,325.28	887,364.12	---	D

GOBIERNO DEL ESTADO DE OAXACA

CONTABILIDAD GUBERNAMENTAL 2020

UR: 111 - SECRETARIA DE BIENESTAR DEL ESTADO DE OAXACA

UE: 001 - OFICINA DEL SECRETARIO DE DESARROLLO SOCIAL Y HUMANO

BALANZA DE COMPROBACIÓN DEL MES DE JUNIO DE 2020.



Oaxaca

Estado de Oaxaca

CUENTA	DESCRIPCION	SALDOS INICIALES		MOVIMIENTOS		SALDOS FINAL		NAT
		DEBE	HABER	DEBE	HABER	DEBE	HABER	
8.27.0.0	PRESUPUESTO DE EGRESOS PAGADO	38,545,346.74	---	6,495,325.28	---	45,040,672.02	---	D
	TOTAL	145,072,728.31	145,072,728.31	55,035,755.49	55,035,755.49	158,326,771.87	158,326,771.87	

GOBIERNO DEL ESTADO DE OAXACA
CONTABILIDAD GUBERNAMENTAL 2020

UR 11 - SECRETARÍA DE BIENESTAR DEL ESTADO DE OAXACA
BALANZA DE COMPROBACIÓN DEL PERIODO DE ENERO-JUNIO DE 2020.

Oaxaca



Calles y Empedrado

CUENTA	DESCRIPCIÓN	SALDOS INICIALES		MOVIMIENTOS		SALDOS FINAL		NAT
		DEBE	HABER	DEBE	HABER	DEBE	HABER	
1	ACTIVO	51,790,760.20	11,691,792.39	39,795,536.95	73,064,442.39	23,947,233.66	17,117,171.29	D
11131	BRANCOS MONEDA NACIONAL	4,169.48	---	26,210,191.06	25,286,472.10	927,888.44	---	D
11239	OTROS DEUDORES DIVERSOS POR COBRAR A CP	36,931,939.58	---	13,585,345.89	44,875,566.61	8,641,718.86	---	D
12357	INSTALACIONES Y EQUIPAMIENTO EN CONSTRUCCIONES EN PROCESO	663,719.00	---	---	---	663,719.00	---	D
12411	MUEBLES DE OFICINA Y ESTANTERÍA	870,806.79	---	---	86,093.05	784,713.74	---	D
12412	MUEBLES, EXCEPTO DE OFICINA Y ESTANTERÍA	21,197.84	---	---	21,197.84	---	---	D
12413	EQUIPO DE COMPUTO Y DE TECNOLOGÍAS DE LA INFORMACIÓN	2,854,430.41	---	---	167,016.64	2,687,413.77	---	D
12421	EQUIPOS Y APARATOS AUDIOVISUALES	79,668.32	---	---	3,019.00	76,649.32	---	D
12423	CÁMARAS FOTOGRÁFICAS Y DE VIDEO	24,422.83	---	---	12,194.00	12,228.83	---	D
12441	VEHICULOS Y EQUIPO TERRESTRE	10,323,882.95	---	---	170,981.25	10,152,901.70	---	D
12464	SISTEMAS DE AIRE ACONDICIONADO, CALEFACCIÓN Y DE REFRIGERACIÓN INDUSTRIAL Y COMERCIAL	2,999.00	---	---	2,999.00	---	---	D
12466	EQUIPOS DE GENERACIÓN ELÉCTRICA, APARATOS Y ACCESORIOS ELÉCTRICOS	13,524.00	---	---	13,524.00	---	---	D
12631	DEPRECIACIÓN ACUMULADA DE MOBILIARIO Y EQUIPO DE ADMINISTRACIÓN	---	2,303,351.30	---	1,320,685.30	---	3,624,036.60	H
12632	DEPRECIACIÓN ACUMULADA DE MOBILIARIO Y EQUIPO EDUCACIONAL Y RECREATIVO	---	86,537.63	---	43,532.92	---	130,070.55	H
12633	DEPRECIACIÓN ACUMULADA DE EQUIPO E INSTRUMENTAL MÉDICO Y DE LABORATORIO	---	6,549.22	---	---	---	6,549.22	H
12634	DEPRECIACIÓN ACUMULADA DE EQUIPO DE TRANSPORTE	---	9,267,438.48	---	4,061,160.68	---	13,328,599.16	H
12636	DEPRECIACIÓN ACUMULADA DE MAQUINARIA, OTRO EQUIPO Y HERRAMIENTAS	---	27,915.76	---	---	---	27,915.76	H
2	PASIVO	---	36,936,109.06	94,664,922.47	67,298,420.71	---	9,569,607.30	H
21111	REMUNERACIÓN POR PAGAR AL PERSONAL DE CARÁCTER PERMANENTE A CP	---	27,790.35	42,587,345.98	42,596,057.08	---	36,501.45	H

GOBIERNO DEL ESTADO DE OAXACA
 CONTABILIDAD GUBERNAMENTAL 2020
 UR-111 - SECRETARÍA DE BIENESTAR DEL ESTADO DE OAXACA
 BALANZA DE COMPROBACIÓN DEL PERIODO DE ENERO-JUNIO DE 2020.



Oaxaca

Fecha de Impresión: 05/10/2020

CUENTA	DESCRIPCIÓN	SALDOS INICIALES		MOVIMIENTOS		SALDOS FINAL		NAT
		DEBE	HABER	DEBE	HABER	DEBE	HABER	
2.1.1.5	OTRAS PRESTACIONES SOCIALES Y ECONÓMICAS POR PAGAR A CP	---	93,695.00	691,168.20	726,558.20	---	129,085.00	H
2.1.1.21	DEUDAS POR ADQUISICIÓN DE BIENES Y CONTRATACIÓN DE SERVICIOS POR PAGAR A CP	---	3,798,898.36	4,111,404.82	2,854,125.36	---	2,541,618.90	H
2.1.1.5.1	TRANSFERENCIAS INTERNAS Y ASIGNACIONES AL SECTOR PÚBLICO	---	29,000,000.00	38,349,729.55	9,349,729.55	---	---	H
2.1.1.7.1	RETENCIONES DE IMPUESTOS POR PAGAR A CP	---	2,028,863.74	4,622,670.65	4,152,543.42	---	1,558,736.51	H
2.1.1.7.2	RETENCIONES DEL SISTEMA DE SEGURIDAD SOCIAL POR PAGAR A CP	---	498,925.50	1,925,682.80	2,100,398.30	---	673,641.00	H
2.1.1.7.9	OTRAS RETENCIONES Y CONTRIBUCIONES POR PAGAR A CP	---	1,148,627.00	1,706,106.30	3,784,781.50	---	3,227,302.20	H
2.1.1.9.1	FONDOS ROTATORIOS POR PAGAR A CP	---	---	---	1,000,000.00	---	1,000,000.00	H
2.1.1.9.9	OTRAS CUENTAS POR PAGAR A CP	---	339,309.11	670,814.17	734,227.30	---	403,722.24	H
3	HACIENDA PÚBLICA/PATRIMONIO	---	3,162,858.75	9,991,085.47	9,561,316.42	---	2,733,089.70	H
3.1.3.0.0	ACTUALIZACIONES DEL PATRIMONIO	---	10,725,574.29	345,631.02	---	---	10,379,943.17	H
3.2.1.0.0	RESULTADOS DEL EJERCICIO (AHORRO/ DESAHORRO)	---	-8,180,952.78	690,181.82	8,871,134.60	---	---	H
3.2.2.0.0	RESULTADOS DE EJERCICIOS ANTERIORES	---	618,237.24	8,955,272.53	690,181.82	---	-7,646,853.47	H
4	INGRESOS Y OTROS BENEFICIOS	---	---	---	45,928,036.14	---	45,928,036.14	H
4.2.2.1.0	TRANSFERENCIAS Y ASIGNACIONES	---	---	---	45,928,036.14	---	45,928,036.14	H
5	GASTOS Y OTRAS PÉRDIDAS	---	---	51,400,670.77	---	51,400,670.77	---	D
5.1.1.1.0	REMUNERACIONES AL PERSONAL DE CARÁCTER PERMANENTE	---	---	15,413,776.40	---	15,413,776.40	---	D
5.1.1.2.0	REMUNERACIONES AL PERSONAL DE CARÁCTER TRANSITORIO	---	---	4,208,087.29	---	4,208,087.29	---	D
5.1.1.3.0	REMUNERACIONES ADICIONALES Y ESPECIALES	---	---	5,152,297.70	---	5,152,297.70	---	D
5.1.1.4.0	SEGURIDAD SOCIAL	---	---	1,448,937.79	---	1,448,937.79	---	D
5.1.1.5.0	OTRAS PRESTACIONES SOCIALES Y ECONÓMICAS	---	---	7,336,048.00	---	7,336,048.00	---	D
5.1.1.6.0	PREVISIONES	---	---	863,061.50	---	863,061.50	---	D
5.1.2.1.0	MATERIALES DE ADMINISTRACIÓN, EMISIÓN DE DOCUMENTOS Y ARTICULOS OFICIALES	---	---	108,869.00	---	108,869.00	---	D

GOBIERNO DEL ESTADO DE OAXACA
CONTABILIDAD GUBERNAMENTAL 2020

UR-111 - SECRETARÍA DE BIENESTAR DEL ESTADO DE OAXACA
BALANZA DE COMPROBACIÓN DEL PERÍODO DE ENERO-JUNIO DE 2020.

Oaxaca



Calderón, J. Estrada

CUENTA	DESCRIPCIÓN	SALDOS INICIALES		MOVIMIENTOS		SALDOS FINAL		NAT
		DEBE	HABER	DEBE	HABER	DEBE	HABER	
5.1.2.4.0	MATERIALES Y ARTÍCULOS DE CONSTRUCCIÓN Y DE REPARACIÓN	---	---	14,860.30	---	14,860.30	---	D
5.1.2.6.0	COMBUSTIBLES, LUBRICANTES Y ADITIVOS	---	---	108,582.43	---	108,582.43	---	D
5.1.2.7.0	VESTUARIO, BLANCOS, PRENDAS DE PROTECCIÓN Y ARTÍCULOS DEPORTIVOS	---	---	780.68	---	780.68	---	D
5.1.2.9.0	HERRAMIENTAS, REPARACIONES Y ACCESORIOS MENORES	---	---	11,029.35	---	11,029.35	---	D
5.1.3.1.0	SERVICIOS BÁSICOS	---	---	83,386.73	---	83,386.73	---	D
5.1.3.2.0	SERVICIOS DE ARRENDAMIENTO	---	---	333,395.63	---	333,395.63	---	D
5.1.3.3.0	SERVICIOS PROFESIONALES, CIENTÍFICOS Y TÉCNICOS Y OTROS SERVICIOS	---	---	976,060.00	---	976,060.00	---	D
5.1.3.4.0	SERVICIOS FINANCIEROS, BANCARIOS Y COMERCIALES	---	---	251.00	---	251.00	---	D
5.1.3.5.0	SERVICIOS DE INSTALACIÓN, REPARACIÓN, MANTENIMIENTO Y CONSERVACIÓN	---	---	48,935.57	---	48,935.57	---	D
5.1.3.6.0	SERVICIOS DE COMUNICACIÓN SOCIAL Y PUBLICIDAD	---	---	12,803.40	---	12,803.40	---	D
5.1.3.7.0	SERVICIOS DE TRASLADO Y VIÁTICOS	---	---	333,387.02	---	333,387.02	---	D
5.1.3.8.0	SERVICIOS OFICIALES	---	---	2,142.00	---	2,142.00	---	D
5.1.3.9.0	OTROS SERVICIOS GENERALES	---	---	801,122.00	---	801,122.00	---	D
5.2.1.1.0	ASIGNACIONES AL SECTOR PÚBLICO	---	---	6,169,768.00	---	6,169,768.00	---	D
5.2.5.1.0	PENSIONES	---	---	2,500,554.35	---	2,500,554.35	---	D
5.5.1.5.1	DEPRECIACIÓN DE MOBILIARIO Y EQUIPO DE ADMINISTRACIÓN	---	---	1,320,685.30	---	1,320,685.30	---	D
5.5.1.5.2	DEPRECIACIÓN DE MOBILIARIO Y EQUIPO EDUCACIONAL Y RECREATIVO	---	---	43,532.92	---	43,532.92	---	D
5.5.1.5.4	DEPRECIACIÓN DE EQUIPO DE TRANSPORTE	---	---	4,061,160.68	---	4,061,160.68	---	D
5.5.1.8.0	DISMINUCIÓN DE BIENES POR PERDIDA, OBSOLECENCIA Y DETERIORO	---	---	47,255.73	---	47,255.73	---	D
8	CUENTAS DE ORDEN PRESUPUESTARIAS	---	---	266,621,647.72	---	266,621,647.72	---	H
8.2.1.0.0	PRESUPUESTO DE EGRESOS APROBADO	---	---	80,051,933.72	---	80,051,933.72	---	H

GOBIERNO DEL ESTADO DE OAXACA
 CONTABILIDAD GUBERNAMENTAL 2020
 UR-111 - SECRETARÍA DE BIENESTAR DEL ESTADO DE OAXACA
 BALANZA DE COMPROBACIÓN DEL PERIODO DE ENERO-JUNIO DE 2020.



Oaxaca

Calles y Escuelas

CUENTA	DESCRIPCIÓN	SALDOS INICIALES		MOVIMIENTOS		SALDOS FINAL		NAT
		DEBE	HABER	DEBE	HABER	DEBE	HABER	
8.2.2.0.0	PRESUPUESTO DE EGRESOS POR EJERCER	---	---	83,887,867.36	46,337,036.06	37,050,831.30	---	D
8.2.3.0.0	PRESUPUESTO MODIFICADO	---	---	408,999.92	3,335,933.64	---	2,926,933.72	H
8.2.4.0.0	PRESUPUESTO DE EGRESOS COMPROMETIDO	---	---	45,928,036.14	45,928,036.14	---	---	D
8.2.5.0.0	PRESUPUESTO DE EGRESOS DEVENGADO	---	---	45,928,036.14	45,928,036.14	---	---	D
8.2.6.0.0	PRESUPUESTO DE EGRESOS EJERCIDO	---	---	45,928,036.14	45,040,672.02	887,364.12	---	D
8.2.7.0.0	PRESUPUESTO DE EGRESOS PAGADO	---	---	45,040,672.02	---	45,040,672.02	---	D
	TOTAL	51,790,760.20	51,790,760.20	462,473,863.38	462,473,863.38	158,326,771.87	158,326,771.87	