Oaxaca
JUNTOS CONSTRUIMOS EL CAMBIO

Gobierno del Estado

SAPAO
Servicios de Agua Potable y Alcantarillado de Oaxaca

GACETA INFORMATIVA

REHABILITAMOS CÁRCAMO DE REBOMBEO

Pág. 2

INTENSIFICAMOS LIMPIEZA Y DESAZOLVE EN SISTEMA DE DRENAJE DE LA CIUDAD Y SUS COLONIAS

Pág. 5

EFECTUAMOS TRABAJOS DE REPARACIÓN EN FUGA DE DRENAJE EN UNIDAD DEL ISSSTE

Pág. 9

REPARAMOS COLECTOR SANITARIO EN GLORIETA BENITO JUÁREZ

Rehabilitamos Cárcamo de Rebombeo "Tecnológico"

Se realizaron tareas de rehabilitación con el objetivo de mantener en condiciones adecuadas su funcionamiento y operatividad.

“Diariamente implementamos labores de mantenimiento y rehabilitación en la infraestructura hidráulica de la ciudad”, informó Laura Vignon Carreño, directora general de los Servicios de Agua Potable y Alcantarillado de Oaxaca (SAPAO).

La funcionaria pública especificó que por lo anterior, a través del Departamento de Mantenimiento se realizaron tareas de rehabilitación en el cárcamo de rebombeo “Tecnológico”; esto con el objetivo de mantener en condiciones adecuadas su funcionamiento y operatividad.

La Directora General del Organismo Operador, dio a conocer que los trabajos de mantenimiento y rehabilitación, consistieron en desarmar la bomba 1 y 3 de este cárcamo, revisión minuciosa de bujías, impulsores y conos.

Detalló que el trabajo de mantenimiento se realizó con el apoyo del personal operativo de la dependencia, como parte de las acciones que diariamente se realizan para contribuir en la mejora de los servicios de agua y saneamiento en beneficio de las y los capitalinos.

“El trabajo de mantenimiento a pozos, cárcamos, plantas potabilizadoras y líneas de conducción, es un trabajo que se realiza de manera permanente y gracias a estas acciones, damos continuidad a la mejora de los servicios”, subrayó Laura Vignon Carreño.

Confirmó que el trabajo de rehabilitación en el cárcamo de rebombeo “Tecnológico”, es fundamental, pues este sistema envía el vital líquido a la planta potabilizadora “Fortín 1” para posteriormente, enviar el agua a cada uno de los domicilios atendidos por la planta.

Finalmente, la directora general de SAPAO Laura Vignon Carreño, aseguró que esta dependencia continúa trabajando de manera cotidiana en las áreas que son esenciales como las de operación y mantenimiento, distribución y atención al público.

Oaxaca
JUNTOS CONSTRUIMOS EL CAMBIO
Gobierno del Estado
SAPAO
Servicios de Agua Potable y Alcantarillado de Oaxaca
SAPAO
Servicios de Agua Potable y Alcantarillado de Oaxaca
En SAPAO nos sumamos al
#RETO
40 DÍAS
POR Oaxaca
JUNTOS CONSTRUIMOS EL CAMBIO
Gobierno del Estado

Intensificamos limpieza y desazolve en sistema de drenaje de la Ciudad y sus colonias

La dependencia realizó el desazolve de rejillas pluviales ubicadas en Avenida Juárez.

Los Servicios de Agua Potable y Alcantarillado de Oaxaca (SAPAO), intensifican sus labores de limpieza y desazolve en el sistema sanitario de la ciudad y sus colonias, afirmó la directora general de esta dependencia, Laura Vignon Carreño.

En entrevista la titular de la dependencia, Laura Vignon Carreño, informó que por lo anterior, con apoyo del personal de la oficina de alcantarillado, se realizó la limpieza y desazolve de las alcantarillas que se ubican sobre toda la extensión de la avenida Juárez y Melchor Ocampo, en el Centro histórico.

La funcionaria precisó que las tareas de mantenimiento, fueron ejecutadas desde el cruce de Héroes de Chapultepec hasta la avenida Eduardo Mata, conocida también como Periférico.

Subrayó que gracias a la labor del personal de la oficina de alcantarillado, se lograron limpiar y desazolvar más de 80 alcantarillas que se encuentran sobre esta importante vialidad del centro de la ciudad, de las cuales se extrajeron cuatro metros cúbicos de lodo, piedra y basura.

Con este trabajo de mantenimiento a la red sanitaria, se busca evitar encharcamientos e inundaciones severas durante la temporada de lluvias, además de asegurar el buen funcionamiento de las bocas de tormenta.

Finalmente, la directora general de SAPAO, puntualizó que la dependencia a su cargo, ha intensificado las labores de mantenimiento en la infraestructura sanitaria, con el objetivo de mantenerla en óptimas condiciones.

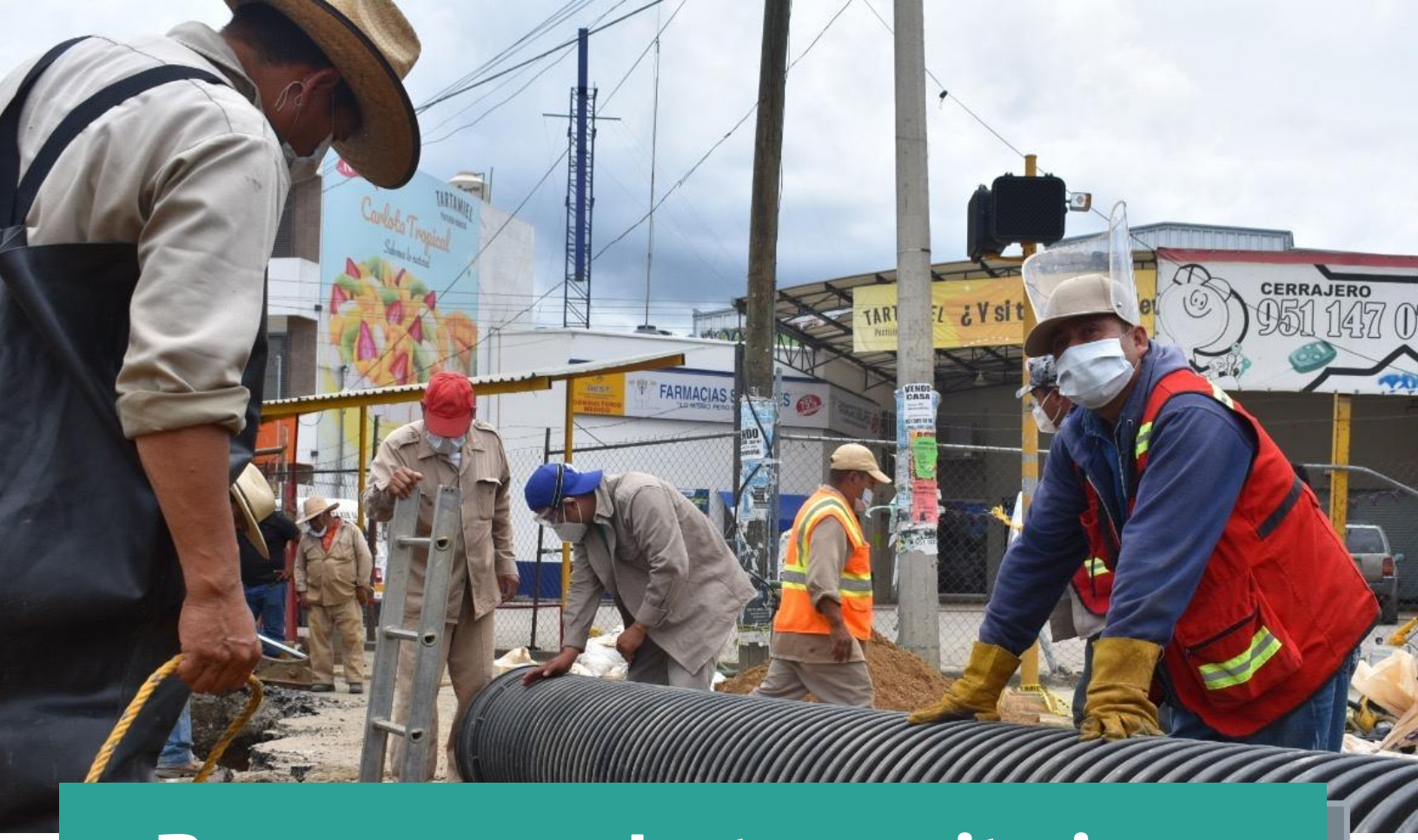

Reparamos colector sanitario en Glorieta Benito Juárez

Los Servicios de Agua Potable y Alcantarillado de Oaxaca (SAPAO), realizaron tareas de rehabilitación de colector sanitario ubicado en Carretera Internacional 190, a la altura de la Glorieta Benito Juárez conocida también como "Crucero de Viguera", informó Laura Vignon Carreño, directora general de esta dependencia.

A través de la oficina de alcantarillado, personal de la dependencia laboró durante los turnos matutino y nocturno, para agilizar las labores de reparación y mantenimiento de este colector sanitario número uno, que se ubica en inmediaciones de la agencia de Pueblo Nuevo y Viguera, específicamente.

La titular del Organismo Operador capitalino, detalló que los trabajos ejecutados en la zona de la afectación, consistieron en realizar el corte de pavimento, excavación y el tendido de tubería de polietileno de alta densidad con un diámetro de 45 centímetros, en una longitud de 25 m.

Dijo también que como parte de las acciones permanentes en materia de drenaje sanitario, SAPAO fortalece sus trabajos de mantenimiento y rehabilitación en las tuberías, colectores, atarjeas y rejillas pluviales que se ubican en el centro de la ciudad y sus municipios conurbados.

La funcionaria estatal precisó que por lo anterior, se programan recorridos de inspección y supervisión para identificar posibles anomalías en el sistema sanitario, esto con la finalidad de implementar las labores necesarias para mantener en condiciones adecuadas el funcionamiento del sistema de drenaje.

Finamente Laura Vignon Carreño, directora general de los SAPAO, reiteró que la dependencia trabaja de manera incansable desde todas sus áreas, para brindar mejores servicios de agua y drenaje a las familias oaxaqueñas.

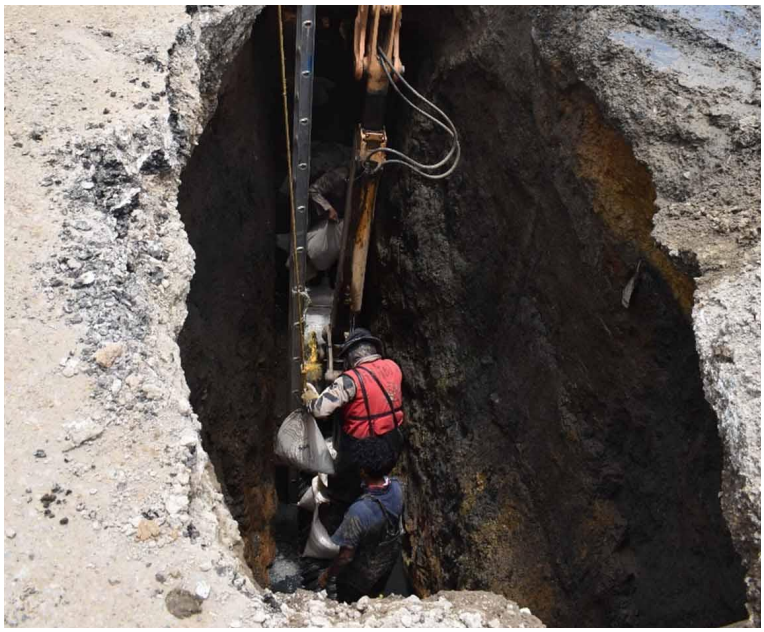

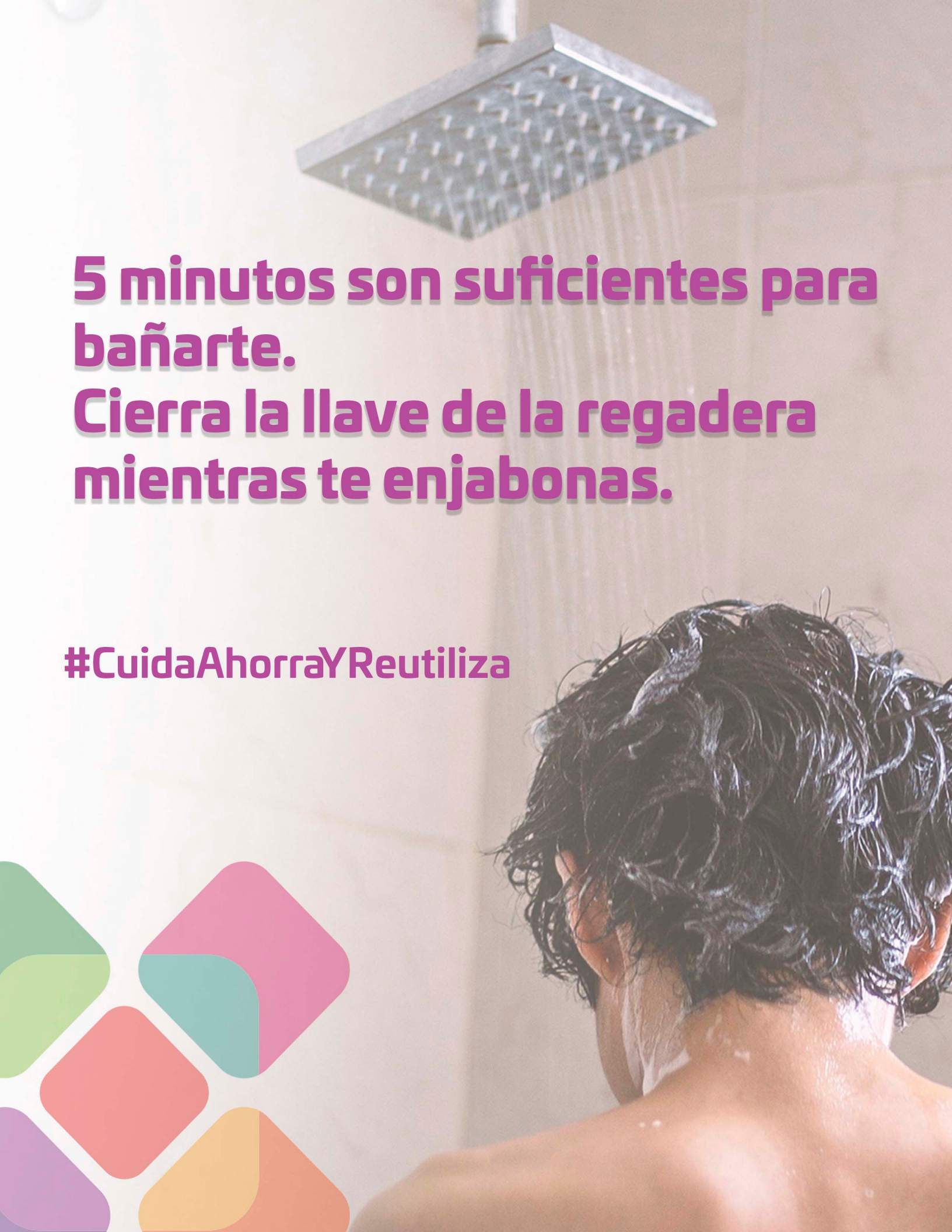
5 minutos son suficientes para bañarte.
Cierra la llave de la regadera mientras te enjabonas.
#CuidaAhorraYReutiliza

Efectuamos trabajos de reparación en fuga de drenaje en Unidad del ISSTE

La dependencia dio seguimiento a dicha petición ciudadana, para establecer una solución a la brevedad.

Los trabajos de reparación en fuga de drenaje ubicada en la Unidad del ISSSTE concluyeron satisfactoriamente, informó la directora general de los Servicios de Agua Potable y Alcantarillado de Oaxaca (SAPAO), Laura Vignon Carreño.

La servidora pública aseguró que con el apoyo de la brigada de alcantarillado, se dio seguimiento puntual a la petición que vecinos de la zona realizaron por medio del número de WhatsApp de la dependencia, implementado para la atención a quejas y denuncias de usuarios.

Explicó que en la zona afectada se generó el derrame de aguas negras y pluviales, esto debido a que una de las líneas de conducción se encontraba azolvada de lodos y arena, situación que provocaba el desbordamiento y olores fétidos sobre la calle de Félix Romero en la Unidad del ISSSTE.

Vignon Carreño, argumentó que para solucionar la problemática, el personal de la oficina de alcantarillado se dio a la tarea de construir un “aliviadero”, es decir, una interconexión a una segunda línea de descarga pluvial para vaciar la línea que se encontraba obstruida.

En este sentido mencionó que con la interconexión realizada, de manera inmediata las aguas negras y residuales que se encontraban derramando, empezaron a bajar sus niveles de encharcamientos en toda la extensión de la calle de Félix Romero, en la Unidad de ISSSTE.

La directora general de SAPAO sostuvo que el reporte ciudadano referente a este derrame de aguas negras, fue atendido de manera oportuna realizando las inspecciones y supervisiones correspondientes que permitieran solucionar la problemática para el beneficio de los vecinos.

Realizamos labores de reparación de fuga en la colonia Vicente Suárez

Los Servicios de Agua Potable y Alcantarillado de Oaxaca (SAPAO), trabajaron de manera oportuna y continúa realizando labores de reparación en línea de conducción afectada por fuga, informó la directora general de esta dependencia, Laura Vignon Carreño.

La tubería que ocasionó el derrame del vital líquido, fue detectada en la zona de la colonia Vicente Suárez, específicamente en la calle Juan Escutia, en donde la brigada de fontanería trabajó de manera constante para controlar a la brevedad la fuga en mención.

De manera inmediata, el personal de fontanería respondió a los reportes ciudadanos que solicitaban el apoyo de esta dependencia para controlar el derrame y dar paso a las tareas de reparación, las cuales, por su complejidad tardaron una semana.

La directora general del Organismo Operador puntualizó que en el lugar de maniobras, se ejecutaron diferentes labores como sondeos para ubicación de la línea o tubería afectada, de igual manera se realizaron trabajos de excavación para detectar el lugar exacto de la fuga.

"En SAPAO siempre priorizamos las quejas que amablemente nuestros usuarios hacen llegar a nuestra dependencia, en el caso de esta fuga que se ubica en la colonia Vicente Suárez ha sido atendida desde que se originó el reporte" subrayó Laura Vignon Carreño.

Finalmente, la titular mencionó que SAPAO intensifica sus acciones de mantenimiento y rehabilitación con la finalidad de fortalecer la mejora de sus servicios de agua y saneamiento para el beneficio de la ciudadania oaxaqueña.

Oaxaca
JUNTOS CONSTRUIMOS EL CAMBIO

Gobierno del Estado

SAPAO
Servicios de Agua Potable y Alcantarillado de Oaxaca

MÓDULOS DE SERVICIOS

Planta Fortín

Crespo 509

Centro

Bustamanate 503

Lunes a Viernes de 9:00 a 15:00 hrs.

Centro de Atención Telefónica

951 50 1 5930

Ext. de la 101 a la 108

951 461 59 68

SAPAO GobOax

@SAPAO_GOBOAX

En Breve...

Nuestra directora general realizó recorrido por la Unidad del ISSSTE

La Directora General de SAPAO, Laura Vignon Carreño, realizó un recorrido en la Unidad Habitacional del ISSSTE, para supervisar los trabajos realizados por la brigada de alcantarillado. Dichas tareas fueron ejecutadas para dar solución a la problemática surgida, a causa de la fuga de aguas negras. Así mismo, la titular de la dependencia mantuvo un dialogo con las y los vecinos del lugar para atender sus solicitudes y brindar respuesta a las mismas.

Seguimos con la puesta en marcha del programa "Tanque Limpio"

Con el objetivo de brindarle a la ciudadanía una mejor calidad en el servicio de agua potable, nuestro departamento de Control de Calidad del Agua continúa ejecutando el programa "Tanque Limpio", en el cual se realiza la limpieza interna y externa de los tanques de distribución, para mantenerlos en óptimas condiciones y libres de agentes contaminantes.

Nos unimos al #Reto40xOax

Para contribuir a la disminución de los contagios por COVID-19, nuestra dependencia se suma al reto 40 días por Oaxaca, el cual es una iniciativa del gobernador, Alejandro Murat Hinojosa, para usar cubrebocas durante todo ese tiempo en cualquier espacio público. Cuídate y cuídanos.

Seguimos
trabajando
para ti.