



"2026, Año del Bicentenario del Natalicio de Margarita Maza Parada, Ejemplo de Dignidad, Lealtad y Servicio A La Nación".

SERVICIOS DE SALUD DE OAXACA

INFORME TRIMESTRAL EJERCICIO 2026

RESULTADOS GENERALES

El **Fondo de Aportaciones para los Servicios de Salud FASSA** es el segundo de los ocho fondos contemplados en la Ley de Coordinación Fiscal e identificados en el Presupuesto de Egresos de la Federación como Ramo 33; estos recursos son aplicados exclusivamente para la prestación de los servicios de salud, en los términos de los artículos 3, 13, y 18 de la Ley General de Salud vigente en el ejercicio que se informa.

Como institución operadora de este Fondo en el Estado de Oaxaca fue creado el organismo público descentralizado denominado Servicios de Salud de Oaxaca, derivado de la suscripción del Acuerdo de Coordinación para la Descentralización de los Servicios de Salud, con la Secretaría de Salud Federal.

Los recursos transferidos al Estado a través de este fondo se destinan en el marco de la Rectoría en Salud, en el cual se realizan acciones de Salud Pública que benefician a todas las comunidades Oaxaqueñas, brindando servicios de atención médica, preferentemente en beneficio de grupos vulnerables, atendiendo problemas de salud, familiar, mental, atención materno infantil, con especial interés en las acciones preventivas, campañas epidemiológicas a la población abierta, así como fomento y control sanitario y servicios de salud gratuitos con un enfoque de interculturalidad y sin discriminación.

Para el ejercicio 2026 a través de este fondo, se autorizaron los siguientes recursos:

Ramo 33:

Fondo de Aportaciones para los Servicios de Salud (FASSA) 2026 recurso autorizado por 1 mil 606 millones 314 mil 207 pesos; modificado al primer trimestre del 2026 por un monto de 2 mil 232 millones 416 mil 200 pesos y durante este período se ejercieron 645 millones 274 mil 594 pesos 72 centavos.

Fondo de Aportaciones para los Servicios de Salud (FASSA) 2020, 2022 y 2024 recurso que fueron refrendados al ejercicio 2026:

"2026, Año del Bicentenario del Natalicio de Margarita Maza Parada, Ejemplo de Dignidad, Lealtad y Servicio A La Nación".

- FASSA ejercicio 2020 se refrendó la cantidad de 10 millones 709 mil 337 pesos 95 centavos.
- FASSA ejercicio 2022 se refrendó la cantidad de 3 millones 614 mil 981 pesos 66 centavos.
- FASSA ejercicio 2025 se refrendaron la cantidad de 36 millones 473 mil 722 pesos 33 centavos, y ejercido la cantidad de 36 millones 473 mil 722 pesos 29 centavos.
- Fondo de Aportaciones para los Servicios de Salud (FASSA) Productos Financieros 2025, se refrendó la cantidad de 4 millones 529 mil 742 pesos 43 centavos y ejercido la cantidad de 4 millones 529 mil 742 pesos 43 centavos.

Así mismo para el ejercicio 2026, se autorizaron recursos estatales y federales, distribuidos de la siguiente manera:

Recurso Estatal:

En ejercicio 2026 se autorizaron las siguientes fuentes de financiamiento:

- **Asignación Ordinaria de Operación:** recurso autorizado por 2 mil 009 millones 693 mil 880 pesos 22 centavos; modificado al primer trimestre de 2026 por 2 mil 009 millones 693 mil 880 pesos 22 centavos y ejercido por 16 millones 847 mil 254 pesos 58 centavos de pesos.
- **Convenios e incentivos derivados de la colaboración fiscal para el Estado:** recurso autorizado por 1 mil 391 millones 993 mil 786 pesos; modificado al primer trimestre de 2026 por 1 mil 391 millones 993 mil 786 pesos y ejercido por 417 millones 598 mil 136 pesos 00 centavos.
- **Convenios e incentivos derivados de la colaboración fiscal para el Estado 2025:** recurso modificado al primer trimestre de 2026 por 278 mil 700 pesos 62 centavos y ejercido por 278 mil 700 pesos 62 centavos

Ramo 12 Salud:

Ramo 12 (Federal) ejercicio 2026: Sin asignación de recursos al primer trimestre de 2026.

Ramo 12 (Federal) ejercicios anteriores:

- **PREVENCIÓN Y ATENCIÓN DE ADICCIONES 2025** se refrendó en el ejercicio 2026 un importe de 1 millón 385 mil 108 pesos 68 centavos; y ejercido por 1 millón 383 mil 323 pesos 79 centavos.

"2026, Año del Bicentenario del Natalicio de Margarita Maza Parada, Ejemplo de Dignidad, Lealtad y Servicio A La Nación".

- **FORTALECIMIENTO A LA ATENCIÓN MÉDICA 2025** se refrendó en el ejercicio 2026 un importe de 1 millón 914 mil 639 pesos 78 centavos; y ejercido por 1 millón 905 mil 155 pesos 51 centavos.
- **SANAS 2025** se refrendó en el ejercicio 2026 por un importe de 7 millones 364 mil 727 pesos 32 centavos; y ejercido por 5 millones 748 mil 278 pesos 20 centavos.
- **FONDO DE SALUD PARA EL BIENESTAR (FONSABI) 2022:** se refrendaron recursos por la cantidad de 4 millones 358 mil 647 pesos 31 centavos
- **FORTALECIMIENTO DEL SISTEMA PÚBLICO DE SALUD DEL EDO DE OAX EN BENEFICIO DE LAS PERSONAS SIN SEGURIDAD SOCIAL 2021:** se refrendaron recursos por la cantidad de 1 millón 840 mil pesos.
- **INSABI PRESTACION GRATUITA DE SERVICIOS DE SALUD, MEDICAMENTOS Y DEMAS INSUMOS ASOCIADOS 2020:** se refrendaron recursos por la cantidad 117 millones 544 mil 612 pesos 84 centavos.
- **ACUERDO O.I.22/0218 FPP FORTALECIMIENTO DEL CESSA ASUNCION NOCHIXTLAN, OAXACA 2018:** se refrendaron recursos por la cantidad de 449 mil 505 pesos 35 centavos.
- **FIDEICOMISO PARA LA INFRAESTRUCTURA DE LOS ESTADOS (FIES) 2018:** se refrendaron recursos por la cantidad de 2 millones 340 mil 064 pesos 24 centavos.

"2026, Año del Bicentenario del Natalicio de Margarita Maza Parada, Ejemplo de Dignidad, Lealtad y Servicio A La Nación".

Ramo 47 - Entidades No Sectorizadas

En ejercicio 2026 se autorizó la siguiente fuente de financiamiento:

- **IMSS-BIENESTAR PRESTACIÓN GRATUITA DE SERVICIOS DE SALUD, MEDICAMENTOS Y DEMÁS INSUMOS ASOCIADOS** recurso autorizado por 2 mil 759 millones 428 mil 206 pesos; modificado al primer trimestre de 2026 por 2 mil 759 millones 428 mil 206 pesos y sin ejercicio.

Ramo 47 (Federal) ejercicio 2025:

- **IMSS-BIENESTAR PRESTACIÓN GRATUITA DE SERVICIOS DE SALUD, MEDICAMENTOS Y DEMÁS INSUMOS ASOCIADOS 2025** se refrendó en el ejercicio 2026 un importe de 552 millones 165 mil 136 pesos 59 centavos; y ejercido por 424 millones 375 mil 553 pesos 46 centavos.

"2026, Año del Bicentenario del Natalicio de Margarita Maza Parada, Ejemplo de Dignidad, Lealtad y Servicio A La Nación".

**SERVICIOS DE SALUD DE OAXACA
PRIMER INFORME TRIMESTRAL
(SERVICIOS DE SALUD DE OAXACA. - FASSA. REC. ESTATAL, RAMO 12 y
RAMO 47) EJERCICIO 2026**

CUENTAS		EJERCICIO FISCAL 2026	
		MODIFICADO	EJERCIDO
GASTOS DE OPERACIÓN			
✓	Materiales y Servicios	2,220,301,566.39	430,877,744.00
✓	Materiales y Servicios Específicos	1,573,184,652.07	2,162,906.00
✓	Servicios Básicos	92,479,234.40	1,404,740.58
✓	Servicios Personales	4,468,103,993.57	645,274,594.72
✓	Transferencias, Subsidios, Ayudas y Donativos	278,700.62	278,700.62
GASTOS DE INVERSIÓN			
✓	Bienes Muebles, Inmuebles e Intangibles	39,462,625.79	-
✓	Inversión Pública	-	-
TOTAL		8,393,810,772.84	1,079,998,685.92

Gobierno del Estado de Oaxaca
 UR: 540 - Servicios de Salud de Oaxaca
 Estado de Actividades
 Del 01 de Enero al 31 de Marzo de 2026
 (Cifras en Pesos)



Concepto	Marzo 2026	Diciembre 2025
INGRESOS Y OTROS BENEFICIOS		
Ingresos de Gestión		
Impuestos	0	0
Cuotas y Aportaciones de Seguridad Social	0	0
Contribuciones de Mejoras	0	0
Derechos	0	0
Productos	0	0
Aprovechamientos	0	0
Ingresos por Venta de Bienes y Prestación de Servicios	0	0
Participaciones, Aportaciones, Convenios, Incentivos Derivados de la Colaboración Fiscal, Fondos Distintos de Aportaciones, Transferencias, Asignaciones, Subsidios y Subvenciones, y Pensiones y Jubilaciones	1,571,537,413	9,822,361,749
Participaciones, Aportaciones, Convenios, Incentivos Derivados de la Colaboración Fiscal y Fondos Distintos de Aportaciones	0	0
Transferencias, Asignaciones, Subsidios y Subvenciones, y Pensiones y Jubilaciones	1,571,537,413	9,822,361,749
Otros Ingresos y Beneficios	0	19,640
Ingresos Financieros	0	0
Incremento por Variación de Inventarios	0	0
Disminución del Exceso de Estimaciones por Pérdida o Deterioro u Obsolescencia	0	0
Disminución del Exceso de Provisiones	0	0
Otros Ingresos y Beneficios Varios	0	19,640
Total de Ingresos y Otros Beneficios	1,571,537,413	9,822,381,389
GASTOS Y OTRAS PÉRDIDAS		
Gastos de Funcionamiento		
Servicios Personales	0	0
Materiales y Suministros	0	0
Servicios Generales	0	0
Transferencias, Asignaciones, Subsidios y Otras Ayudas	1,517,220,782	9,387,864,055
Transferencias Internas y Asignaciones al Sector Público	1,516,942,081	9,297,650,476
Transferencias al Resto del Sector Público	0	0
Subsidios y Subvenciones	0	0
Ayudas Sociales	0	0
Pensiones y Jubilaciones	0	0
Transferencias a Fideicomisos, Mandatos y Contrato Análogos	0	0
Transferencias a la Seguridad Social	278,701	90,213,579
Donativos	0	0
Transferencias al Exterior	0	0
Participaciones y Aportaciones	0	0
Participaciones	0	0
Aportaciones	0	0
Convenios	0	0
Intereses, Comisiones y Otros Gastos de la Deuda Pública	0	0
Intereses de la Deuda Pública	0	0
Comisiones de la Deuda Pública	0	0
Gastos de la Deuda Pública	0	0
Costo por Coberturas	0	0
Apoyos Financieros	0	0
Otros Gastos y Pérdidas Extraordinarias	0	0
Estimaciones, Depreciaciones, Deterioros, Obsolescencia y Amortizaciones	46,399,676	60,765,863
Provisiones	46,399,676	60,765,863
Disminución de Inventarios	0	0
Otros Gastos	0	0
Inversión Pública	0	0
Inversión Pública no Capitalizable	0	0
Total de Gastos y Otras Pérdidas	1,563,620,458	9,448,629,917
Resultado del Ejercicio (Ahorro/Desahorro)	7,916,955	373,751,472

Bajo protesta de decir verdad declaramos que los Estados Financieros y sus notas, son razonablemente correctos y son responsabilidad del emisor.



DRA. EDITH DOLORES HERNÁNDEZ PÉREZ



L.A.E. NADEZHDA LIDOINE CABRERA GIRÓN



UNIDAD DE INFORMACIÓN FINANCIERA DE LOS SSO



DIRECTORA DE ADMINISTRACIÓN DE LOS SSO

Gobierno del Estado de Oaxaca
 UR: 540 - Servicios de Salud de Oaxaca
 Estado de Situación Financiera
 Al 31 de Marzo de 2026
 (Cifras en Pesos)



Concepto	Marzo 2026	Diciembre 2025	Concepto	Marzo 2026	Diciembre 2025
ACTIVO			PASIVO		
Activo Circulante			Pasivo Circulante		
Efectivo y Equivalentes	693,764,328	1,787,107,841	Cuentas por Pagar a Corto Plazo	15,292,492,507	15,410,522,033
Derechos a Recibir Efectivo o Equivalentes	16,448,435,065	15,518,765,437	Documentos por Pagar a Corto Plazo	0	0
Derechos a Recibir Bienes o Servicios	81,373,631	81,373,631	Porción a Corto Plazo de la Deuda Pública a Largo Plazo	0	0
Inventarios	0	0	Titulos y Valores a Corto Plazo	0	0
Almacenes	0	0	Pasivos Diferidos a Corto Plazo	0	0
Estimación por Pérdida o Deterioro de			Fondos y Bienes de Terceros en Garantía y/o		
Activos Circulantes	0	0	Administración a Corto Plazo	0	0
Otros Activos Circulantes	0	0	Provisiones a Corto Plazo	0	0
Total de Activos Circulantes	17,223,573,023	17,387,246,909	Otros Pasivos a Corto Plazo	0	0
Activo No Circulante			Total de Pasivos Circulantes	15,292,492,507	15,410,522,033
Inversiones Financieras a Largo Plazo	0	0	Pasivo No Circulante		
Derechos a Recibir Efectivo o Equivalentes a Largo Plazo	248,421,895	248,421,895	Cuentas por Pagar a Largo Plazo	0	0
Bienes Inmuebles, Infraestructura y Construcciones en Proceso	-4,257,164,453	4,231,287,125	Documentos por Pagar a Largo Plazo	0	0
Bienes Muebles	2,654,792,939	2,639,242,482	Deuda Pública a Largo Plazo	0	0
Activos Intangibles	0	80,342	Pasivos Diferidos a Largo Plazo	401,424,698	401,424,698
Depreciación, Deterioro y Amortización Acumulada de Bienes	-358,839,634	-312,439,958	Fondos y Bienes de Terceros en Garantía y/o Administración a Largo Plazo	0	0
Activos Diferidos	2,563,793	2,563,793	Provisiones a Largo Plazo	0	0
Estimación por Pérdida o Deterioro de Activos No Circulantes	0	0	Total de Pasivos No Circulantes	401,424,698	401,424,698
Otros Activos No Circulantes	0	0	Total del Pasivo	15,693,917,205	15,811,946,731
Total de Activos No Circulantes	6,804,103,445	6,809,155,680	HACIENDA PÚBLICA/PATRIMONIO		
Total del Activo	24,027,676,469	24,196,402,588	Hacienda Pública/Patrimonio Contribuido	825,833,225	821,679,462
			Aportaciones	0	0
			Donaciones de Capital	104,085,471	104,085,471
			Actualización de la Hacienda Pública/Patrimonio	721,747,754	717,593,991
			Hacienda Pública/Patrimonio Generado	7,507,926,039	7,562,776,395
			Resultado del Ejercicio (ahorro/desahorro)	7,916,955	373,751,472
			Resultados de Ejercicios Anteriores	7,508,418,865	7,197,434,704
			Revalúos	0	0
			Reservas	0	0
			Rectificaciones de Resultados de Ejercicios Anteriores	-8,409,782	-8,409,782
			Exceso o Insuficiencia en la Actualización de la Hacienda Pública/Patrimonio	0	0
			Resultado por Posición Monetaria	0	0
			Resultado por Tenencia de Activos No Monetarios	0	0
			Total Hacienda Pública/Patrimonio	8,333,759,263	8,384,455,857
			Total del Pasivo y Hacienda Pública/Patrimonio	24,027,676,469	24,196,402,588

Bajo protesta de decir verdad declaramos que los Estados Financieros y sus notas, son razonablemente correctos y son responsabilidad del emisor.

DHA. EDITH DOLORES HERNÁNDEZ PÉREZ



OAXACA
 GOBIERNO DE ESTADO
 UNIDAD DE INFORMACIÓN FINANCIERA DE LOS SSO
 SECRETARÍA DE SALUD
 SERVICIOS DE SALUD DE OAXACA
 2022 2028



L. E. NADEZHNA LIDOINE CABRERA GIRÓN



DIRECCIÓN DE ADMINISTRACIÓN DE LOS SSO

Gobierno del Estado de Oaxaca
 UR: 540 - SERVICIOS DE SALUD DE OAXACA
 Estado de Variación en la Hacienda Pública
 Del 01 de Enero al 31 de Marzo de 2026
 (Cifras en Pesos)



Concepto	Hacienda Pública/ Patrimonio Contribuido	Hacienda Pública/ Patrimonio Generado de Ejercicios Anteriores	Hacienda Pública/ Patrimonio Generado del Ejercicio	Exceso o Insuficiencia en la Actualización de la Hacienda Pública/Patrimonio	Total
Hacienda Pública/Patrimonio Contribuido Neto de 2025	821,679,462				821,679,462
Aportaciones	0				0
Donaciones de Capital	104,085,471				104,085,471
Actualización de la Hacienda Pública/Patrimonio	717,593,991				717,593,991
Hacienda Pública/Patrimonio Generado Neto de 2025		7,189,024,922	373,751,472		7,562,776,395
Resultado del Ejercicio (Ahorro/Desahorro)			373,751,472		373,751,472
Resultados de Ejercicios Anteriores		7,197,434,704			7,197,434,704
Revalúos		0			0
Reservas		0			0
Rectificaciones de Resultados de Ejercicios Anteriores		-8,409,782			-8,409,782
Exceso o Insuficiencia en la Actualización de la Hacienda Pública/Patrimonio Neto de 2025				0	0
Resultado por Posición Monetaria				0	0
Resultado por Tenencia de Activos no Monetarios				0	0
Hacienda Pública/Patrimonio Neto Final de 2025	821,679,462	7,189,024,922	373,751,472	0	8,384,455,856
Cambios en la Hacienda Pública/Patrimonio Contribuido Neto de 2026	4,153,762				4,153,762
Aportaciones	0				0
Donaciones de Capital	0				0
Actualización de la Hacienda Pública/Patrimonio	4,153,762				4,153,762
Variaciones de la Hacienda Pública/Patrimonio Generado Neto de 2026		310,984,161	-365,834,517		-54,850,356
Resultado del Ejercicio (Ahorro/Desahorro)			7,916,955		7,916,955
Resultados de Ejercicios Anteriores		310,984,161	-373,751,472		-62,767,311
Revalúos			0		0
Reservas			0		0
Rectificaciones de Resultados de Ejercicios Anteriores			0		0
Cambios en el Exceso o Insuficiencia en la Actualización de la Hacienda Pública/Patrimonio Neto de 2026				0	0
Resultado por Posición Monetaria				0	0
Resultado por Tenencia de Activos no Monetarios				0	0
Hacienda Pública/Patrimonio Neto Final de 2026	825,833,224	7,500,009,083	7,916,955	0	8,333,759,262

Bajo protesta de decir verdad declaramos que los Estados Financieros y sus notas, son razonablemente correctos y son responsabilidad del emisor.



[Signature]

DR. EDITH DOLORES HERNÁNDEZ PÉREZ



[Signature]

L.A.E. NADEZHNA LIDOINE CABRERA GIRÓN

DIRECTORA DE ADMINISTRACIÓN DE LOS SSO

SSO

Gobierno del Estado de Oaxaca
 UR: 540 - Servicios de Salud de Oaxaca
 Estado de Cambios en la Situación Financiera
 Del 01 de enero al 31 de marzo de 2026
 (Cifras en Pesos)



Concepto	Origen	Aplicación
ACTIVO		
Activo Circulante	1,139,823,531	971,097,412
Efectivo y Equivalentes	1,093,343,513	929,669,627
Derechos a Recibir Efectivo o Equivalentes	1,093,343,513	0
Derechos a Recibir Bienes o Servicios	0	929,669,627
Inventarios	0	0
Almacenes	0	0
Estimación por Pérdida o Deterioro de Activos Circulantes	0	0
Otros Activos Circulantes	0	0
Activo no Circulante	46,480,019	41,427,784
Inversiones Financieras a Largo Plazo	0	0
Derechos a Recibir Efectivo o Equivalentes a Largo Plazo	0	0
Bienes Inmuebles, Infraestructura y Construcciones en Proceso	0	25,877,328
Bienes Muebles	0	15,550,457
Activos Intangibles	80,342	0
Depreciación, Deterioro y Amortización Acumulada de Bienes	46,399,676	0
Activos Diferidos	0	0
Estimación por Pérdida o Deterioro de Activos no Circulantes	0	0
Otros Activos no Circulantes	0	0
PASIVO	0	118,029,526
Pasivo Circulante	0	118,029,526
Cuentas por Pagar a Corto Plazo	0	118,029,526
Documentos por Pagar a Corto Plazo	0	0
Porción a Corto Plazo de la Deuda Pública a Largo Plazo	0	0
Títulos y Valores a Corto Plazo	0	0
Pasivos Diferidos a Corto Plazo	0	0
Fondos y Bienes de Terceros en Garantía y/o Administración a Corto Plazo	0	0
Provisiones a Corto Plazo	0	0
Otros Pasivos a Corto Plazo	0	0
Pasivo no Circulante	0	0
Cuentas por Pagar a Largo Plazo	0	0
Documentos por Pagar a Largo Plazo	0	0
Deuda Pública a Largo Plazo	0	0
Pasivos Diferidos a Largo Plazo	0	0
Fondos y Bienes de Terceros en Garantía y/o Administración a Largo Plazo	0	0
Provisiones a Largo Plazo	0	0
HACIENDA PÚBLICA/PATRIMONIO	315,137,923	373,751,472
Hacienda Pública/Patrimonio Contribuido	4,153,762	0
Aportaciones	0	0
Donaciones de Capital	0	0
Actualización de la Hacienda Pública/Patrimonio	4,153,762	0
Hacienda Pública/Patrimonio Generado	310,984,161	-365,834,517
Resultado del Ejercicio (Ahorro/Desahorro)	0	-365,834,517
Resultados de Ejercicios Anteriores	310,984,161	0
Revalúos	0	0
Reservas	0	0
Rectificaciones de Resultados de Ejercicios Anteriores	0	0
Exceso o Insuficiencia en la Actualización de la Hacienda Pública/Patrimonio	0	0
Resultado por Posición Monetaria	0	0
Resultado por Tenencia de Activos no Monetarios	0	0

En protesta de decir verdad declaramos que los Estados Financieros y sus notas, son razonablemente correctos y son responsabilidad del emisor.



DRA. EDITH DOLORES HERNÁNDEZ PÉREZ



L.A.E. MADEZHNA LIDOINE CABRERA GIRÓN

DIRECTORA DE ADMINISTRACIÓN DE LOS SSO





GOBIERNO DEL ESTADO DE OAXACA



SALUD SECRETARÍA DE SALUD DEPARTAMENTO DE SALUD DE OAXACA



Estado de Flujos de Efectivo

Servicios de Salud de Oaxaca		
del 01 de enero al 31 de marzo 2026		
Concepto	2026	2025
Flujos de Efectivo de las Actividades de Operación		
Origen	1,571,537,413	10,195,672,937
Impuestos	0	0
Cuotas y Aportaciones de Seguridad Social	0	0
Contribuciones de Mejoras	0	0
Derechos	0	0
Productos	0	0
Aprovechamientos	0	0
Ingresos por Venta de Bienes y Prestación de Servicios	0	0
Participaciones, Aportaciones, Convenios, Incentivos Derivados de la Colaboración Fiscal y Fondos Distintos de Aportación	0	0
Transferencias, Asignaciones, Subsidios y Subvenciones, y Pensiones y Jubilaciones	1,571,537,413	9,822,361,749
Otros Orígenes de Operación	0	373,311,187
Aplicación	2,627,687,247	9,412,896,207
Servicios Personales	0	0
Materiales y Suministros	0	0
Servicios Generales	0	0
Transferencias Internas y Asignaciones al Sector Público	1,516,942,081	9,297,650,475
Transferencias al resto del Sector Público	0	0
Subsidios y Subvenciones	0	0
Ayudas Sociales	0	0
Pensiones y Jubilaciones	0	0
Transferencias a Fideicomisos, Mandatos y Contratos Análogos	278,701	90,213,578
Transferencias a la Seguridad Social	0	0
Donativos	0	0
Transferencias al Exterior	0	0
Participaciones	0	0
Aportaciones	0	0
Convenios	0	0
Otras Aplicaciones de Operación	1,110,466,465	25,032,152
Flujos Netos de Efectivo por Actividades de Operación	-1,056,149,834	782,776,730
Flujos de Efectivo de las Actividades de Inversión		
Origen	0	0
Bienes Inmuebles, Infraestructura y Construcciones en Proceso	0	0
Bienes Muebles	0	0
Otros Orígenes de Inversión	0	0
Aplicación	37,193,680	303,414,791
Bienes Inmuebles, Infraestructura y Construcciones en Proceso	25,877,328	58,050,377
Bienes Muebles	11,316,352	245,364,413
Otras Aplicaciones de Inversión	0	0
Flujos Netos de Efectivo por Actividades de Inversión	-37,193,680	-303,414,791
Flujo de Efectivo de las Actividades de Financiamiento		
Origen	0	0
Endeudamiento Neto	0	0
Interno	0	0
Externo	0	0
Otros Orígenes de Financiamiento	0	0
Aplicación	0	0
Servicios de la Deuda	0	0
Interno	0	0
Externo	0	0
Otras Aplicaciones de Financiamiento	0	0
Flujos Netos de Efectivo por Actividades de Financiamiento	0	0
Incremento/Disminución Neta en el Efectivo y Equivalentes al Efectivo	-1,093,343,513	479,361,939
Efectivo y Equivalentes al Efectivo al Inicio del Ejercicio	1,787,107,841	1,307,745,901
Efectivo y Equivalentes al Efectivo al Final del Ejercicio	693,764,327	1,787,107,841

En protesta de decir verdad declaramos que los Estados Financieros y sus Notas son razonablemente correctos y responsabilidad del emisor.



[Signature]
Dra. Edith Dolores Hernández Pérez
Jefa de la Unidad de Información Financiera de los SSO



[Signature]
L.A.E. Nadezhna Lidaine Cabrera Girón
Directora de Administración de los SSO

Gobierno del Estado de Oaxaca
 UR: 540 - Servicios de Salud de Oaxaca
 Estado Analítico del Activo
 Del 01 de Enero al 31 de Marzo de 2026
 (Cifras en Pesos)



Descripción	Saldo Inicial	Cargos del Periodo	Abono del Periodo	Saldo Final	Variación del Periodo
ACTIVO	24,196,402,588	5,480,452,938	5,649,179,058	24,027,676,469	-168,726,120
Activo Circulante	17,387,246,909	5,386,357,629	5,550,031,515	17,223,573,023	-163,673,885
Efectivo y Equivalentes	1,787,107,841	4,173,051,501	5,266,395,014	693,764,328	-1,093,343,513
Derechos a Recibir Efectivo o Equivalentes	15,518,765,437	1,213,306,128	283,636,501	16,448,435,065	929,669,627
Derechos a Recibir Bienes o Servicios	81,373,631	0	0	81,373,631	0
Inventarios	0	0	0	0	0
Almacenes	0	0	0	0	0
Estimación por Pérdida o Deterioro de Activos Circulantes	0	0	0	0	0
Otros Activos Circulantes	0	0	0	0	0
Activo no Circulante	6,809,155,680	94,095,308	99,147,543	6,804,103,445	-5,052,234
Inversiones Financieras a Largo Plazo	0	0	0	0	0
Derechos a Recibir Efectivo o Equivalentes a Largo Plazo	248,421,895	0	0	248,421,895	0
Bienes Inmuebles, Infraestructura y Construcciones en Proceso	4,231,287,125	67,070,705	41,193,377	4,257,164,453	25,877,328
Bienes Muebles	2,639,242,482	27,024,604	11,474,147	2,654,792,939	15,550,457
Activos Intangibles	80,342	0	80,342	0	-80,342
Depreciación, Deterioro y Amortización Acumulada de Bienes	-312,439,958	0	46,399,676	-358,839,634	-46,399,676
Activos Diferidos	2,563,793	0	0	2,563,793	0
Estimación por Pérdida o Deterioro de Activos no Circulantes	0	0	0	0	0
Otros Activos no Circulantes	0	0	0	0	0

Bajo protesta de decir verdad declaramos que los Estados Financieros y sus notas, son razonablemente correctos y son responsabilidad del emisor.

 DRA. EDITH DOLORES HERNÁNDEZ PÉREZ
OAXACA
 GOBIERNO DE ESTADO
 UNIDAD DE
 INFORMACIÓN
 FINANCIERA
 UNIDAD DE INFORMACIÓN FINANCIERA DE LOS SSO
 2022 2028

 L.A.E. NADEZHNA LIDOINE CABRERA GIRÓN
OAXACA
 GOBIERNO DE ESTADO
 DIRECCIÓN DE
 ADMINISTRACIÓN
 DIRECTORA DE ADMINISTRACIÓN DE LOS SSO

Gobierno del Estado de Oaxaca
 UR: 540 - Servicios de Salud de Oaxaca
 Estado Analítico de la Deuda y Otros Pasivos
 Del 01 de Enero al 31 de Marzo de 2026
 (Cifras en Pesos)



Denominación de las Deudas	Moneda de Contratación	Institución o País Acreedor	Saldo Inicial del Periodo	Saldo Final del Periodo
DEUDA PÚBLICA				
Corto Plazo				
Deuda Interna				
Instituciones de Crédito			0	0
Títulos y Valores			0	0
Arrendamientos Financieros			0	0
Deuda Externa				
Organismos Financieros Internacionales			0	0
Deuda Bilateral			0	0
Títulos y Valores			0	0
Arrendamientos Financieros			0	0
Subtotal de Deuda Pública a Corto Plazo			0	0
Largo Plazo				
Deuda Interna				
Instituciones de Crédito			0	0
Títulos y Valores			0	0
Arrendamientos Financieros			0	0
Deuda Externa				
Organismos Financieros Internacionales			0	0
Deuda Bilateral			0	0
Títulos y Valores			0	0
Arrendamientos Financieros			0	0
Subtotal de Deuda Pública a Largo Plazo			0	0
Total de Otros Pasivos			15,811,946,731	15,693,917,205
Total de Deuda Pública y Otros Pasivos			15,811,946,731	15,693,917,205

Bajo protesta de decir verdad declaramos que los Estados Financieros y sus notas, son razonablemente correctos y son responsabilidad del emisor.



[Handwritten signature]

2022 2023 DRA. EDITH DOLORES HERNÁNDEZ PÉREZ

JEFA DE LA UNIDAD DE INFORMACIÓN FINANCIERA DE LOS SSO



[Handwritten signature]

L.A.E. NADEZHNA LIDOINE CABRERA GIRÓN

DIRECTORA DE ADMINISTRACIÓN DE LOS SSO



"2026, Año del Bicentenario del Natalicio de Margarita Maza Parada, Ejemplo de Dignidad, Lealtad y Servicio A La Nación".

PRIMER TRIMESTRAL PARA EL EJERCICIO FISCAL 2026

INFORME SOBRE PASIVOS CONTINGENTES

En cumplimiento a lo establecido en los Artículos 46, fracción I inciso F y 52 de la Ley General de Contabilidad Gubernamental. Los Servicios de Salud de Oaxaca a la fecha no cuenta con Pasivos Contingentes



"2026, Año del Bicentenario del Natalicio de Margarita Maza Parada, Ejemplo de Dignidad, Lealtad y Servicio A La Nación".

NOTAS A LOS ESTADOS FINANCIEROS

DEL 01 DE ENERO AL 31 DE MARZO DEL 2026

(PESOS)

El informe del periodo relacionado con la Información Financiera de los Servicios de Salud del Estado de Oaxaca, a efecto de dar cumplimiento a los artículos 46, fracción I, inciso g), 47, 48 y 49 de la Ley General de Contabilidad Gubernamental, Manual de Contabilidad Gubernamental de fecha 6 de diciembre de 2022, emitido por el Consejo Nacional de Armonización Contable; se presentan las notas a los Estados Financieros teniendo presente a las normas de información financiera NIF A-7 presentación y revelación, en relación a la responsabilidad de rendir cuentas conforme a los postulados de revelación suficiente e importancia relativa con la finalidad que la información sea de mayor utilidad para los interesados para la toma de decisiones, integrando reportes con los siguientes apartados.

- Notas de Gestión Administrativa.
- Notas de Desglose.
- Notas de Memoria (cuentas de orden)

Las cifras consignadas en la contabilidad de la entidad fueron obtenidas del Sistema de Contabilidad Gubernamental, la responsabilidad y confiabilidad de las mismas corresponde a la unidad responsable de la Administración Pública Estatal quienes consideran distintas reglas para el registro de sus operaciones.



"2026, Año del Bicentenario del Natalicio de Margarita Maza Parada, Ejemplo de Dignidad, Lealtad y Servicio A La Nación".

NOTAS DE GESTIÓN ADMINISTRATIVA

INTRODUCCIÓN:

Los Estados Financieros de la Entidad proveen de información financiera a los principales interesados, al Congreso y a los ciudadanos para la toma de decisiones; se conforman con la información resultante de las operaciones derivadas de las transferencias de los ingresos presupuestarios para el ejercicio del gasto público, el manejo y custodia de los recursos propiedad de la entidad así como, todas aquellas operaciones contables que modifiquen el Patrimonio, considerando en su registro contable las características administrativas descentralizadas, en este contexto, en la normatividad aplicable se establecen registros que permitan identificar la interrelación de las operaciones.

El objetivo del presente documento; es la revelación del contexto y de los aspectos económicos-financieros más relevantes que influyeron en las decisiones del período y deberán ser considerados en la elaboración de los estados financieros para mayor comprensión y sus particularidades.

De esta manera, se informa y explica la respuesta de gobierno a las condiciones relacionadas con la información financiera de cada periodo de gestión; además de exponer aquellas políticas que podrían afectar la toma de decisiones en períodos posteriores.

1. AUTORIZACIÓN E HISTORIA.

a) Fecha de creación del ente.

Los Servicios de Salud del Estado de Oaxaca, es un organismo descentralizado para la Administración Pública Estatal, forma parte de la Administración paraestatal de acuerdo a lo que estipula los Artículos 13, 19 y 42 de la Ley orgánica del poder ejecutivo estatal de Entidades Paraestatales del Estado de Oaxaca y 22, 23 y 24 de la Ley Estatal de Salud; con personalidad jurídica, patrimonio propio y autonomía de gestión, creado por Decreto del Ejecutivo y publicado en el periódico Oficial de fecha 23 de septiembre de 1996, partir de su creación su decreto ha sufrido reformas publicadas en el Extra periódico Oficial del Gobierno del Estado de Oaxaca el 28 de octubre y el 2 de marzo del 2006.



"2026, Año del Bicentenario del Natalicio de Margarita Maza Parada, Ejemplo de Dignidad, Lealtad y Servicio A La Nación".

b) Principales cambios en su estructura.

A partir de su creación su decreto ha sufrido reformas publicadas en el Extra periódico Oficial del Gobierno del Estado de Oaxaca el 28 de octubre y el 2 de marzo del 2006.

2. Organización y Objeto Social

a) Objeto Social:

Prevenir, atender con calidad y oportunidad el estado de salud de la población sin seguridad social del Estado de Oaxaca.

3. PANORAMA ECONÓMICO Y FINANCIERO:

A los Servicios de Salud de Oaxaca, se le aprueba un presupuesto de egresos para el ejercicio fiscal 2026, un presupuesto autorizado de \$7,767,430,079 (siete mil setecientos sesenta y siete millones cuatrocientos treinta mil setenta y nueve pesos) con fundamento en la Ley Orgánica del Poder Ejecutivo del Estado de Oaxaca y el Decreto del Presupuesto de Egresos del Estado de Oaxaca, mismo que se encuentra distribuido conforme a la estructura programática presentada en el Programa Operativo Anual (POA).

Respecto a la actividad de la Entidad el sector ha sido el más dinámico, sin embargo el Ente Público gestionó para mantener el mismo presupuesto autorizado de los ejercicios anteriores, por lo que se tiene un crecimiento moderado en la actividad, con lo que se logra un Presupuesto de Egresos para el Ejercicio Fiscal 2026 de \$9,138,500,999 de conformidad con el Decreto del Presupuesto de Egresos del Estado de Oaxaca para el Ejercicio Fiscal 2026, mismo que se encuentra distribuido conforme al Clasificador por Objeto de Gasto y la Estructura Programática presentada en el Programa Operativo Anual para el Ejercicio Fiscal 2026; en la idea de ejercer el presupuesto con eficiencia, eficacia, economía, honradez y transparencia.



"2026, Año del Bicentenario del Natalicio de Margarita Maza Parada, Ejemplo de Dignidad, Lealtad y Servicio A La Nación".

4. ORGANIZACIÓN Y OBJETO SOCIAL

b) Objeto Social:

Prevenir, atender con calidad y oportunidad el estado de salud de la población sin seguridad social del Estado de Oaxaca.

c) Principal Actividad:

- Diseñar e implementar programas de acción para la prevención y control de la salud pública a través de: Vigilancia epidemiológica, atención de emergencias y urgencias epidemiológicas, enfermedades transmisibles y no transmisibles en forma oportuna y eficaz a través de la coordinación con entes dentro del sector salud y fuera de él.

- Dirigir las estrategias alineadas a la política estatal en la prestación de servicios de atención médica en las unidades médicas a través de la asesoría técnica, capacitación y supervisión en materia normativa y aplicativa.

- Dirigir la regulación de los Servicios de Salud a través del control y fomento sanitario de los espacios dedicados a la proporción de atenciones, la supervisión y vigilancia de establecimientos, productos, vehículos y servicios relacionados con los insumos al servicio de la población, fomentando la salud ambiental.

d) Ejercicio Fiscal: Se informa sobre resultados del periodo del enero a marzo de 2026.

e) Régimen Jurídico: Organismo Público Descentralizado.

f) Consideraciones fiscales del ente: revelar el tipo de contribuciones que esté obligado a pagar o retener.



"2026, Año del Bicentenario del Natalicio de Margarita Maza Parada, Ejemplo de Dignidad, Lealtad y Servicio A La Nación".

IMPUESTO SOBRE LA RENTA

- Declaración Informativa anual de retenciones del ISR por arrendamiento de inmuebles.
- Entero mensual de retenciones de ISR de ingresos por arrendamiento.
- Entero de retenciones mensuales de ISR por sueldos y salarios.
- Entero de retenciones ISR régimen simplificado de confianza.
- Entero de retenciones mensuales de ISR por ingresos asimilados a salarios.
- Entero de retención de ISR por servicios profesionales. Mensual
- Declaración Informativa anual de pagos y retenciones de servicios profesionales. Personas Morales. Impuesto Sobre la Renta.

SERVICIOS DE SALUD DE OAXACA



OAXACA
GOBIERNO DEL ESTADO

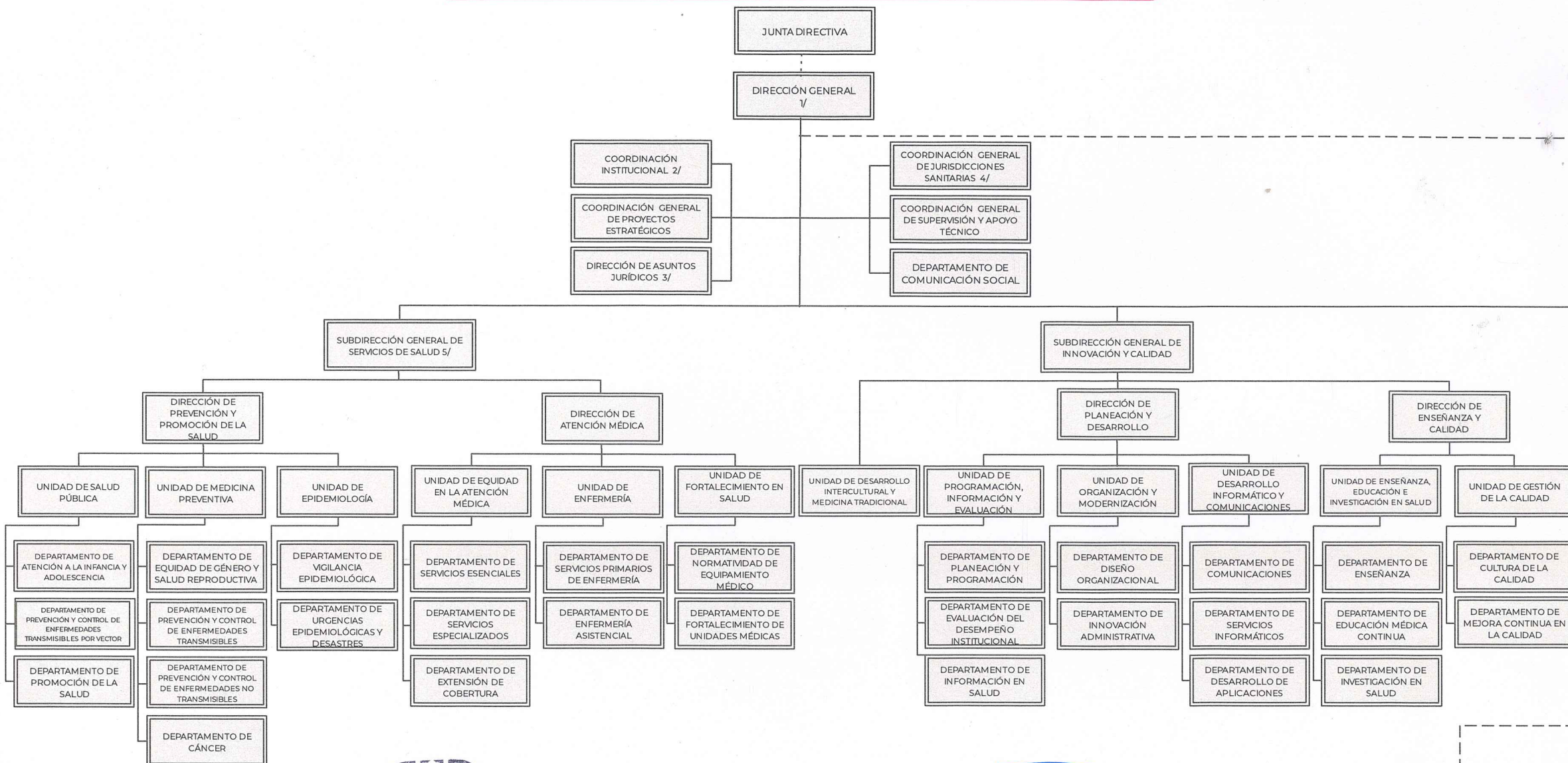

1/ INCLUYE 1 SECRETARÍA PARTICULAR Y 2 ASESORÍAS.

2/ INCLUYE 1 UNIDAD DE SEGUIMIENTO INSTITUCIONAL Y 1 UNIDAD DE ATENCIÓN CIUDADANA.

3/ INCLUYE 1 DEPARTAMENTO DE NORMATIVIDAD Y SUSCRIPCIÓN DE CONVENIOS, 1 DEPARTAMENTO DE ASISTENCIA JURÍDICA, 1 DEPARTAMENTO DE LO CONTENCIOSO Y ADMINISTRATIVO.

4/ INCLUYE 6 JURISDICIONES SANITARIAS EN: VALLES CENTRALES, TÍMIO, TUXTEPEC, COSTA MICHIGÁN-SIERRA.

5/ INCLUYE 1 JEFE DEL CENTRO ESTATAL DE TRANSFUSIÓN SANGUÍNEA.

ÓRGANOS DESCONCENTRADOS:
-ADMINISTRACIÓN DEL PATRIMONIO DE LA BENEFICENCIA PÚBLICA DEL ESTADO DE OAXACA.
-COMISIÓN ESTATAL PARA LA PROTECCIÓN CONTRA RIESGOS SANITARIOS DE OAXACA.

* LAS REMUNERACIONES DE LOS SERVIDORES PÚBLICOS DE ESTE ORGANISMO SON CUBIERTOS CON RECURSOS DE LA FEDERACIÓN

SSO 1/2

AUTORIZO

C.P. NOEL HERNÁNDEZ RITO
SECRETARIO DE ADMINISTRACIÓN

Por delegación de facultad otorgada a su favor por el C. Gobernador del Estado de Oaxaca, en virtud de la Ley Orgánica de la Secretaría de Administración Constitucional, por acuerdo publicado el 26 de abril de 2017.

VALIDO

C.P. NOEL HERNÁNDEZ RITO
SECRETARIO DE ADMINISTRACIÓN

Vo.Bd.

MTRO. FARID ACEVEDO LÓPEZ
SECRETARIO DE FINANZAS

TITULAR

DR. EFRÉN EMMANUEL JARQUÍN GONZÁLEZ

JUNIO DE 2025



SECRETARÍA DE ADMINISTRACIÓN
2022 - 2028



SERVICIOS DE SALUD DE OAXACA

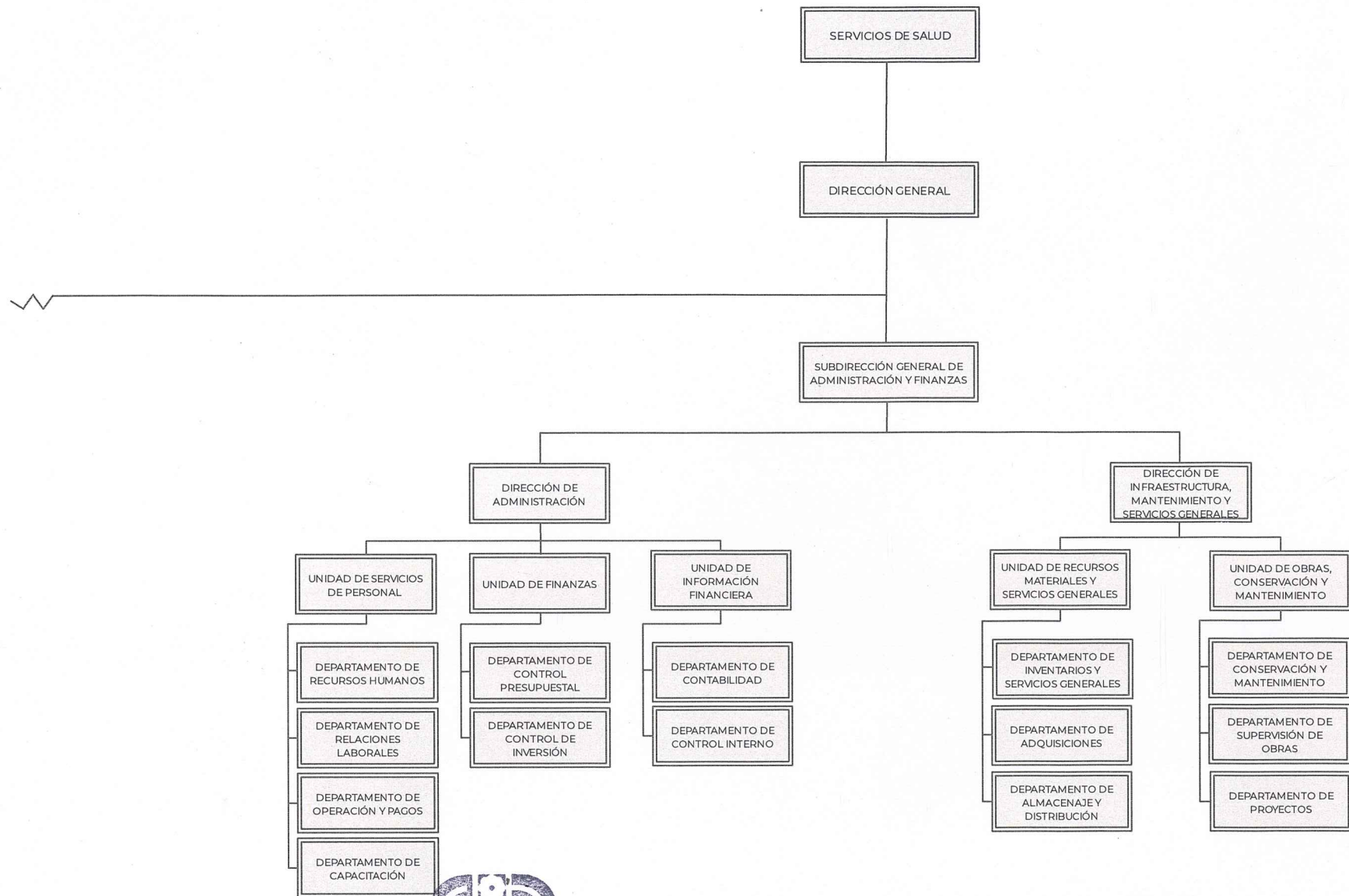

[Signature]

AUTORIZO
C.P. NOEL HERNÁNDEZ RITO
SECRETARIO DE ADMINISTRACIÓN



[Signature]

VALIDO
C.P. NOEL HERNÁNDEZ RITO
SECRETARIO DE ADMINISTRACIÓN

[Signature]

Vo.Bo.
MTRO. FARID ACEVEDO LÓPEZ
SECRETARIO DE FINANZAS

[Signature]

TITULAR
DR. EFRÉN EMMANUEL JARQUÍN GONZÁLEZ

"2026, Año del Bicentenario del Natalicio de Margarita Maza Parada, Ejemplo de Dignidad, Lealtad y Servicio A La Nación".

4. Bases de preparación de los Estados Financieros.

a) Elaboración de los Estados Financieros observando la normatividad emitida por el CONAC y las disposiciones legales aplicables:

- Constitución Política del Estado Libre y Soberano de Oaxaca.
- Ley Orgánica del Poder Ejecutivo del Estado de Oaxaca.
- Ley Estatal de Presupuesto y Responsabilidad Hacendaria.
- Ley General de Contabilidad Gubernamental.
- Ley de Disciplina Financiera de las Entidades Federativas y los Municipios.
- Ley de Ingresos del Estado.
- Decreto de Ley del Presupuesto de Egresos del Estado de Oaxaca para el Ejercicio Fiscal 2026.
- Ley de Entidades Paraestatales del Estado.
- Ley de Adquisiciones, Enajenaciones, Arrendamientos, Prestación de Servicios y Administración de bienes muebles e inmuebles del Estado de Oaxaca.
- Reglamento de la Ley Estatal de Presupuesto y Responsabilidad Hacendaria.
 - Ley General de Transparencia y Acceso a la Información Pública.

b) Normatividad Aplicable para el reconocimiento, valuación y revelación de los diferentes rubros de la Información Financiera:

Los Estados Financieros de la entidad se han elaborado observando las normas emitidas por el Consejo Nacional de Armonización Contable, el Manual de Contabilidad Gubernamental y las disposiciones legales aplicables. El reconocimiento, valuación y revaluación, se realizó considerando que todos los eventos que afecten económicamente al ente público deben ser cuantificados en términos monetarios y se registrarán al costo histórico o al valor económico más objetivo en moneda nacional. Para aquellos bienes que no cuentan con un valor se les asigna un valor estimado. Los Estados Financieros fueron preparados en apego a los Postulados Básicos de Contabilidad Gubernamental, mismos que configuran el Sistema de Contabilidad Gubernamental. Éstos sustentan de forma técnica tanto el registro como la presentación de la información financiera con la finalidad de uniformar métodos, procedimientos y prácticas contables.

c) Postulados básicos de Contabilidad Gubernamental.

"2026, Año del Bicentenario del Natalicio de Margarita Maza Parada, Ejemplo de Dignidad, Lealtad y Servicio A La Nación".

Los emitidos por el Consejo Nacional de Armonización Contable:

- Sustancia Económica
- Entes Públicos
- Existencia Permanente
- Revelación Suficiente
- Importancia Relativa
- Registro e Integración Presupuestaria
- Consolidación de Información financiera
- Devengo Contable
- Valuación
- Dualidad Económica
- Consistencia

d) Normatividad supletoria.

- Acuerdo por el que Emite al Clasificador funcional por Objeto del Gasto
- Acuerdo por el que se emite el Marco Metodológico sobre la forma y términos en que deberá orientarse el desarrollo de los componentes de las finanzas públicas con relación a los objetivos y prioridades, que en la materia establezca la planeación y desarrollo para su integración en la Cuenta Pública.
- Acuerdo por el que se emiten las principales reglas de Registro y Valoración del Patrimonio.
- Manual de Contabilidad Gubernamental
- Adecuaciones al Clasificador por Objeto del Gasto
- Acuerdo por el que se emite el Marco Conceptual de Contabilidad Gubernamental.
- Acuerdo por el que se emiten los Postulados Básicos de Contabilidad Gubernamental.
- Acuerdo por el que se emiten las Normas y Metodologías para la determinación de los Momentos Contables de los Egresos.
- Acuerdo por el que se emite el Clasificador por Objeto de Gasto.
- Acuerdo por el que se emite el Clasificador por Rubros de Ingresos
- Acuerdo por el que se emiten las Normas y Metodologías para la determinación de los Momentos Contables de los Ingresos.
- Acuerdo por el que se emiten las Normas y Metodologías para la Emisión de Información Financiera y Estructura de los Estados Financieros Básicos del ente Público y características de sus notas.

"2026, Año del Bicentenario del Natalicio de Margarita Maza Parada, Ejemplo de Dignidad, Lealtad y Servicio A La Nación".

- Clasificador por Objeto del Gasto (Capítulo, Concepto y Partida Genérica).
- Clasificador por Tipo del Gasto.
- Clasificador Funcional del Gasto.
- Guías contabilizadoras.
- Instructivo de Manejo de Cuentas
- Guías Contabilizadora y Modelo de asientos
- Matriz de Conversión.

e) Esta entidad pública desde ejercicios anteriores ya viene implementando la base de devengado de conformidad con la Ley General de Contabilidad.

5. Políticas de Contabilidad Significativas:

a) Actualización.

El registro de la contabilidad se realiza en base a los lineamientos establecidos por el Consejo Nacional de Armonización Contable y derivadas de pérdidas o destrucción de activos físicos se actualiza el importe de los registros, cuando el valor histórico en libros sea diferente al costo de recuperación o de reposición y la diferencia se refleja como un resultado positivo o negativo según corresponda y de las depreciaciones realizada.

b) Realización de operaciones en el extranjero.

Las operaciones que se llegarán a realizar en moneda extranjera se registrarán al devengarse en su equivalente en moneda nacional, y se actualizarán reconociendo el diferencial cambiario. En cumplimiento de los Postulados Básicos de Contabilidad Gubernamental, -Valuación y Consistencia.

c) Método de evaluación de la inversión en acciones de compañías subsidiarias no consolidadas y asociadas.

Este Ente Público no realiza subsidios.

d) Sistema y método de valuación de inventarios y costo de lo vendido.

Los inventarios y almacenes se encuentran valuados a su costo de adquisición atendiendo a lo que señalan las Principales Reglas de Registro y Valoración del Patrimonio (Elementos Generales) emitidas por el Consejo de Nacional de Armonización Contable y el método aplicable para la valuación de los inventarios



"2026, Año del Bicentenario del Natalicio de Margarita Maza Parada, Ejemplo de Dignidad, Lealtad y Servicio A La Nación".

es el de costo históricos contenidos en las normas particulares aplicables a los distintos elementos integrantes de los estados Financieros.

e) Beneficios a empleados.

No se tienen reservas para beneficios futuros de los empleados, más que las contempladas por la Ley del Seguridad Social, en sus cuentas individuales, los cuales generarán rendimientos capitalizables y representan un pasivo en favor de los trabajadores, contabilizado y administrado por el Instituto Mexicano del Seguro Social o la opción del pago de las pensiones a cargo del Gobierno Estatal incluido el costo de su administración, de las diferentes modalidades establecidas en la Ley mencionada.

f) Provisiones.

De conformidad a las Reglas Específicas del Registro y Valoración del Patrimonio, en específico al numeral -12. Provisiones para demandas, juicios y contingencias, establece que representa el monto de las obligaciones a cargo del ente público, originadas en circunstancias ciertas, cuya exactitud del valor depende de un hecho futuro; estas obligaciones deben ser justificables y su medición monetaria debe ser confiable.

Derivado de lo anterior, no se registran provisiones en el ente público.

g) Reservas.

La entidad no realiza registro al no contar con reservas.

h) Cambios en políticas contables y corrección de errores.

De conformidad a las Reglas Específicas del Registro y Valoración del Patrimonio el numeral -16.1 Cambios en criterios contables, establece que los cambios en criterios contables pueden obedecer bien a una decisión voluntaria debidamente justificada, que implique la obtención de una mejor información o bien a la imposición de una norma, así mismo, el numeral -16.3 Errores, determina que los entes públicos elaborarán sus Estados Financieros corrigiendo los errores realizados en ejercicios anteriores. Dichos errores pueden ser entre otros por omisiones, inexactitudes, imprecisiones, registros contables extemporáneos, errores aritméticos, errores en la aplicación de políticas contables, así como la inadvertencia o mala interpretación de hechos, junto con la revelación de los

"2026, Año del Bicentenario del Natalicio de Margarita Maza Parada, Ejemplo de Dignidad, Lealtad y Servicio A La Nación".

efectos que se tendrá en la información financiera del ente público, ya sea retrospectivos o prospectivos.

i) Reclasificaciones.

Se realizan reclasificaciones por la aplicación indebida de tipos de cuenta, concepto y claves de leyenda, que afectaron las cuentas de activo, pasivo y patrimonio, las cuales no tuvieron impacto en los resultados del ejercicio.

j) Depuración y Cancelación de saldos.

Con el propósito de que la información emanada de la contabilidad muestre razonablemente los saldos, las acciones para realizar la depuración de subcuentas o determinar la cancelación de saldos, en el caso de que no exista un cierto grado de recuperabilidad, exigibilidad o procedencia de las operaciones integradas en los mismos, o bien cuando hayan prescrito las obligaciones de cobro o pago, la depuración y cancelación de saldo se realiza cada mes en diferentes cuentas contables con la finalidad de presentar cifras actualizadas en los Estados Financieros.

6. Posición en Moneda Extranjera y Protección por Riesgo Cambiario

- a) **Activos en moneda extranjera.** Actualmente los activos se registran solo en moneda de origen en el caso de que se presentará el uso de moneda extranjera, su registro será expresado en moneda de origen.
- b) **Pasivos en moneda extranjera.** Actualmente los pasivos se registran solo en moneda de origen en el caso de que se presentará el uso de moneda extranjera, su registro será expresado en moneda de origen.
- c) **Posición en moneda extranjera.** No se realizan transacciones en moneda extranjera.
- d) **Tipo de cambio.** Si llegara a realizarse alguna transacción en moneda extranjera, el registro se realizará al tipo de cambio vigente que señale el Banco de México.
- e) **Equivalente en moneda nacional.** Si llegara a realizarse alguna transacción en moneda extranjera, el registro se realizará en lo equivalente al valor vigente del tipo de cambio que señale el Banco de México.

"2026, Año del Bicentenario del Natalicio de Margarita Maza Parada, Ejemplo de Dignidad, Lealtad y Servicio A La Nación".

7. Reporte Analítico del Activo:

a) **Vida útil, porcentajes de depreciación y amortización utilizados en los diferentes tipos de activos, o el importe de las pérdidas por deterioro reconocidas;** En las Reglas Específicas del Registro y Valoración del Patrimonio se definió como vida útil de un activo, al período durante el que se espera utilizar el activo por parte del ente público, en este mismo documento se menciona que se considerará que un activo tiene una vida útil indefinida cuando, sobre la base de un análisis de todos los factores relevantes, no exista un límite previsible al período a lo largo del cual se espera que el activo genere rendimientos económicos o potencial de servicio para el ente público o a la utilización en la producción de bienes y servicios públicos. Con base en estas reglas, la entidad determinó que sus bienes tienen una vida útil definida dependiendo de los porcentajes por lo cual se deprecian, deterioran o amortizan.

b) **Cambios en el porcentaje de depreciación y amortización y en el valor de los activos ocasionado por deterioro;** Esta entidad no ha realizado cambios en el porcentaje.

c) **Importe de los gastos capitalizados en el ejercicio, tanto financieros como de investigación y desarrollo;** Esta entidad no ha realizado gastos de ninguna índole durante este periodo.

d) **Riesgos por tipos de cambio o tipo de interés de las inversiones financieras;** Esta entidad no ha realizado transacciones en moneda extranjera.

e) **Valor en el ejercicio de los bienes construidos por la Entidad;** a la fecha el Ente Público no ha construido bienes.

f) **Otras circunstancias de carácter significativo que afecten el activo, tales como bienes en garantía, señalados en embargos, litigios, títulos de inversiones, entregados en garantías, baja significativa del valor de inversiones financieras, etc;** Esta entidad no ha registrado los conceptos que se describen con antelación.

g) **Desmantelamiento de Activos, procedimientos, implicaciones, efectos contables;** Este ente público no ha realizado los conceptos que se describen el presente inciso.

h) **Administración de activos;** planeación con el objetivo de que el ente los utilice de manera más efectiva; se utilizan los activos con la operación y mantenimiento óptimo. Adicionalmente, se deben incluir las explicaciones de las principales variaciones en el activo, en cuadros comparativos como sigue.

a) No se realiza Inversiones en valores.

b) No se cuenta con Patrimonio de Organismos descentralizados.

"2026, Año del Bicentenario del Natalicio de Margarita Maza Parada, Ejemplo de Dignidad, Lealtad y Servicio A La Nación".

- c) No se realiza Inversiones en empresas de participación mayoritaria.
- d) No se realiza Inversiones en empresas de participación minoritaria.
- e) No se cuenta con Patrimonio de Organismos Descentralizados de control presupuestario directo, según corresponda.

8. Fideicomisos, Mandatos y Análogos.

En cumplimiento al convenio de Coordinación que establece la forma de colaboración en materia de personal, infraestructura, equipamiento, medicamentos y demás insumos asociados para la prestación gratuita de servicios de salud, para las personas sin seguridad social, que

celebra la Secretaría de Salud, el Instituto Mexicano del Seguro Social, Servicios de Salud del Instituto Mexicano del Seguro Social

para el Bienestar (IMSS-BIENESTAR) y el Estado de Oaxaca, publicado en el Diario Oficial de la Federación el 28 de noviembre del 2023, así como su primer Convenio Modificatorio, publicado en el Diario Oficial de la Federación el 06 de marzo del 2024.

Durante el primer trimestre del ejercicio 2026 (enero-marzo), los Servicios de Salud de Oaxaca recibieron recursos por \$278,700.62(Doscientos setenta y ocho mil setecientos pesos 62/100 M.N.), correspondientes a la fuente de financiamiento AEBAA0126 "Convenios e Incentivos Derivados de la Colaboración Fiscal para el Estado".

Dicho importe fue transferido en su totalidad al fideicomiso del Fondo de Salud para el Bienestar (FONSABI), el 20 de marzo del 2026, como se detalla a continuación:

FUENTE DE FINANCIAMIENTO	CONCEPTO	IMPORTE Y FECHA DE TRANSFERENCIA SSO AL FONSABI
AEBAA0126 CONVENIOS E INCENTIVOS DERIVADOS DE LA COLABORACIÓN FISCAL PARA EL ESTADO	SOLICITUD DE REC. FINANC. PARA LA TRASF. DE RECURSOS AL FIDEICOMISO FONSABI, DEL CONCEPTO DE ESTIMULOS Y RECOMPENSAS CÓD. 137ES EJERCICIO 2025, Y ACREDITAR LA APORTAC. DE RECURSOS ESTATALES 2026, DE CONFORM. A LO SOLICIT. EN OF. NO. CEIBOAX-1144-2026 DEL 04-MARZO-2026, SIGNADO POR EL M.S.P. JESÚS ALEJANDRO RAMÍREZ FIGUEROA, COORD. DE LOS SERV. PÚBL. DE SALUD IMSS-BIENESTAR OAXACA; DERIV. DEL CONV. DE COORD. QUE ESTAB. LA FORMA DE COLAB. EN MAT. DE PERS., INFRAEST., EQUIP., MEDIC. Y DEMÁS INS. ASOC. P/LA PREST. GRAT. DE SERV. DE SALUD, P/LAS PERS. SIN SEG. SOC. EN EL EDO. DE OAX. Y SU 1ER MODIF.	\$ 278,700.62 20-mar-26
TOTAL		\$ 278,700.62

9. Reporte de la Recaudación.

- a) Análisis del comportamiento de la recaudación correspondiente a la entidad o cualquier tipo de ingreso, de forma separada los ingresos locales y federales; los ingresos presupuestarios obtenidos del periodo enero – marzo del 2026 como resultado de la política de recaudación aplicada por el Ejecutivo Estatal, fueron de **\$ 1,571,537,413**

- b) Proyección de la recaudación e Ingresos en el mediano plazo.

"2026, Año del Bicentenario del Natalicio de Margarita Maza Parada, Ejemplo de Dignidad, Lealtad y Servicio A La Nación".

Se presenta cuadro comparativo de recaudación del Ejercicio 2026 en relación al Ejercicio 2025, que se integran de la siguiente manera:

Concepto	EJERCICIO 2026 MARZO	EJERCICIO 2025 DICIEMBRE
Impuestos	0	0
Cuotas y aportaciones de Seguridad Social	0	0
Contribuciones de Mejoras	0	0
Derechos	0	0
Productos	0	0
Aprovechamientos	0	0
Transferencias, Asignaciones, Subsidios y Subvenciones, y Pensiones y Jubilaciones	1,571,537,413	9,822,361,749
Ingresos derivados de Financiamientos	0	0
Total	\$ 1,571,537,413	\$ 9,822,361,749

10. Información sobre la Deuda y el Reporte Analítico de la Deuda:

- a) Utilizar al menos los siguientes indicadores. Deuda respecto al PIB y deuda respecto a la recaudación tomando, como mínimo, un periodo igual o menor a 5 años. El Ente Público no generó deuda pública durante el periodo inmediato anterior.
- b) Información de manera agrupada por tipo de valor gubernamental o instrumento financiero en la que se considere intereses, comisiones, tasa, perfil de vencimiento y otros gastos de la deuda.
El Ente Público no generó deuda pública durante el periodo inmediato anterior.

11. Calificaciones otorgadas.

No se cuenta con calificaciones otorgadas o certificaciones, las calificaciones crediticias se le otorga únicamente al gobierno del Estado y no se le otorga a la entidad en particular.

12. Proceso de Mejora.

a) Principales Políticas de control interno.

Realizar una gestión presupuestaria más eficiente ante la instancia correspondiente a efectos de cumplir con los objetivos y programas

"2026, Año del Bicentenario del Natalicio de Margarita Maza Parada, Ejemplo de Dignidad, Lealtad y Servicio A La Nación".

encaminados a la generación de resultados en los programas de turismo de reuniones y romance para la derrama económica en el Estado de Oaxaca.

b) Medidas de desempeño financiero, metas y alcance.

Para la consecución de los objetivos y programas se atenderá a lo dispuesto en la normatividad Gubernamental en materia presupuestaria y financiera a efectos de dar continuidad a los proyectos establecidos en el Presupuesto de Egresos.

13. Información por Segmentos.

Determina que segmento es una actividad o grupo de actividades de la entidad que son identificables y para las cuales es apropiado presentar información financiera separada con el fin de evaluar el rendimiento pasado de la entidad en la consecución de sus objetivos y tomar decisiones respecto a la futura asignación de recursos. Dado que no se da el supuesto anterior la entidad no presenta información financiera por segmentos.

14. Eventos Posteriores al Cierre.

Para el reconocimiento de hechos en la información financiera: 1) Hechos ocurridos después de la fecha de presentación que implican ajustes y 2) Hechos ocurridos después de la fecha de presentación; en este sentido al cierre del trimestre no se reportaron eventos significativos que le afectan económicamente que no se conocían.

15. Partes Relacionadas.

El ente público no presenta partes relacionadas que pudieran ejercer influencia significativa en la toma de decisiones financieras y operativas.

16. Responsabilidad sobre la presentación razonable de la información financiera.

La Información Financiera fue autorizada para su emisión por los CC. Dra. Edith Dolores Hernández Pérez Jefa de la Unidad de Información Financiera y L.A.E. Nadezhna Lidoine Cabrera Girón en su carácter de Directora de Administración, respectivamente; y bajo protesta de decir verdad que los Estados Financieros y sus Notas son razonablemente correctos.

"2026, Año del Bicentenario del Natalicio de Margarita Maza Parada, Ejemplo de Dignidad, Lealtad y Servicio A La Nación".

NOTAS DE DESGLOSE.

I) NOTAS AL ESTADO DE ACTIVIDADES

1. Ingresos y otros beneficios

Se clasifican de manera armónica permitiendo una clasificación de los ingresos presupuestarios acorde a las disposiciones legales, así como a las normas y criterios contables aplicables, dando como resultado la siguiente información, los ingresos corresponden a los recursos recaudados en el periodo y asciende al importe de **\$ 1,571,537,413** y que representa los recursos que fueron recaudados durante el periodo Enero – Marzo del Ejercicio 2026.

2. Gastos y Otras Pérdidas

Por lo que se refiere al ejercicio de gastos y otras pérdidas se integra de acuerdo a la clasificación del plan de cuentas a través de -Transferencias a Fideicomisos, mandatos o análogos, integrados por; servicios personales, materiales, suministros y servicios generales que fueron comprometidos y devengados de las partidas presupuestarias contenidas en el clasificador por objeto del gasto, asciende por la cantidad de **\$ 1,563,620,458**

II) NOTAS AL ESTADO DE SITUACION FINANCIERA

El Estado de Situación Financiera muestra la posición financiera de la entidad y tiene como propósito revelar información relativa a los recursos, derechos y obligaciones, que se clasifican en rubros de acuerdo con su disponibilidad de liquidez a igual que sus obligaciones, con relación a su exigibilidad.

ACTIVO.

Efectivo y Equivalentes.

En este apartado se describen los recursos monetarios disponibles que conforman el Activo Circulante, se integra del total de recursos de las cuentas bancarias que se tienen para la ejecución de los gastos de operación de la Entidad.

"2026, Año del Bicentenario del Natalicio de Margarita Maza Parada, Ejemplo de Dignidad, Lealtad y Servicio A La Nación".

Efectivo y Equivalentes	EJERCICIO 2026 MARZO	EJERCICIO 2025 DICIEMBRE
BANAMEX	3,826,663	3,966,950
BBVA BANCOMER	71,024,735	79,659,917
HSBC	127,555,123	128,467,390
SANTANDER	6,837,199	6,837,199
BANORTE	457,172,239	1,531,564,564
BANCO AZTECA	13,249,257	22,512,710
FONDOS FIJOS DE CAJA	14,078,611	14,078,611
DEPOSITOS EN GARANTIA	20,500	20,500
Total Efectivo y Equivalentes	\$ 693,764,327	\$ 1,787,107,841

Derechos a recibir Efectivo o Equivalentes y bienes o servicios. Representa operaciones a corto plazo en cuentas por cobrar del activo circulante integrado por: retenciones de impuesto sobre sueldos y salarios, retenciones de cuotas de seguridad social, seguro de vida, otros deudores diversos por las cuentas por liquidar certificadas.

Derechos a recibir efectivo o Equivalentes	EJERCICIO 2026 MARZO	EJERCICIO 2025 DICIEMBRE
Subsidio al empleo	173,582	173,582
Otras cuentas por cobrar	381,821	381,821
Deudores por responsabilidades por cobrar	288	288
Gastos a comprobar	860,963,570	863,931,511
Subsidio al empleo	16,836,060	16,836,060
Provisiones de terceros	118,571,321	118,572,191
Otros deudores	15,451,492,899	14,518,854,461
Otras contribuciones	15,523	15,523
Total Derechos a recibir efectivo o Equivalentes	16,448,435,064	15,518,765,437

Bienes Muebles, Inmuebles e Intangibles.

Se presenta la integración de los saldos contables de la cuenta de bienes muebles e intangibles de la entidad.

CUENTAS	EJERCICIO 2026 MARZO	EJERCICIO 2025 DICIEMBRE
BIENES INMUEBLES	4,257,164,453	4,231,287,125
Terrenos	121,075,584	121,075,584
Edificios no Residenciales	1,270,791,231	1,245,017,222
Edificación no Habitacional en Proceso	161,648,575	161,648,575
Construcción de Vías de Comunicación en Proceso	1,200,000	1,200,000
Otras Construcciones de Ingeniería Civil u Obra Pesada en Proceso	1,681,828,581	1,681,725,262

"2026, Año del Bicentenario del Natalicio de Margarita Maza Parada, Ejemplo de Dignidad, Lealtad y Servicio A La Nación".

CUENTAS	EJERCICIO 2026 MARZO	EJERCICIO 2025 DICIEMBRE
Instalaciones y Equipamiento en Construcciones en Proceso	261,137,600	261,137,600
Edificación no Habitacional en Proceso	739,894,455	739,894,455
Instalaciones y Equipamiento en Construcciones en Proceso	19,507,078	19,507,078
Trabajos de Acabados en Edificaciones y Otros Trabajos Especializados en Proceso	81,348	81,348
BIENES MUEBLES	2,654,792,939	2,639,242,482
Muebles de Oficina y Estantería	76,405,675	75,153,123
Muebles excepto de Oficina y Estantería	2,968,840	2,247,091
Equipo de Cómputo y de Tecnologías de La Información	7,1870,387	70,845,586
Otros Mobiliarios y Equipos de Administración	17,453,422	17,306,822
Equipos y Aparatos Audiovisuales	2,945,910	2,601,022
Aparatos Deportivos	0	0
Cámaras Fotográficas y de Video	521,322	521,322
Otro Mobiliario y Equipo Educativo y Recreativo	3,456,486	3,456,486
Equipo Médico y de Laboratorio	1,236,897,523	1,231,466,960
Instrumental Médico y de Laboratorio	139,744,054	137,981,699
Vehículos y Equipo Terrestre	933,874,714	938,038,333
Carrocerías y Remolques	137,929,097	128,576,597
Otros Equipos de Transporte	145,513	123,523
Maquinaria y Equipo Agropecuario	7,233,351	7,233,351
Maquinaria y Equipo Industrial	674,656	674,656
Sistemas de Aire Acondicionado, Calefacción y de Refrigeración Industrial y Comercial	10,922,398	10,812,942
Equipo de Comunicación y Telecomunicación	3,034,094	3,034,094
Equipos de Generación Eléctrica, Aparatos y Accesorios Eléctricos	1,408,177	1,384,061
Herramientas y Máquinas-Herramienta	513,588	513,588
Otros Equipos	6,565,732	6,543,334
Bienes Artísticos, Culturales y Científicos	0	0
ACTIVOS INTANGIBLES	0	80,342
Software	0	58,534

"2026, Año del Bicentenario del Natalicio de Margarita Maza Parada, Ejemplo de Dignidad, Lealtad y Servicio A La Nación".

CUENTAS	EJERCICIO 2026 MARZO	EJERCICIO 2025 DICIEMBRE
Licencias Informáticas e Intelectuales	0	21,808
Depreciación acumulada de bienes muebles	-358,839,634	-312,439,958
ACTIVOS DIFERIDOS	2,563,793	2,563,793
Estudios, Formulación y Evaluación de Proyectos	2,563,793	2,563,793

PASIVO

El saldo de este rubro, asciende a la cantidad de 15,693,917,205 pesos que corresponden a los compromisos de pagos adquiridos en diversos ejercicios fiscales con varios proveedores y prestadores de servicios por las adquisiciones de bienes y contratación de servicios por pagar, también este rubro se contemplan los montos de las provisiones de nóminas (retenciones de los trabajadores) correspondiente al período del 01 de enero al 31 de marzo de 2026, detallándose de la siguiente forma:

Cuentas y Documentos por pagar

En éstos inciden el 100% de los pasivos derivados de operaciones normales de la entidad, mismas que serán pagadas en el momento que la Tesorería de la Secretaría de Finanzas ministre el recurso, devengadas y contabilizadas en cada uno de los períodos correspondientes, lo constituyen las obligaciones cuyo vencimiento será en un periodo menor o igual a doce meses; a continuación, se relacionan las cuentas que integran este rubro.

"2026, Año del Bicentenario del Natalicio de Margarita Maza Parada, Ejemplo de Dignidad, Lealtad y Servicio A La Nación".

PASIVO CIRCULANTE.

Cuentas por pagar a C.P y Otras cuentas por pagar	EJERCICIO 2026 MARZO	EJERCICIO 2025 DICIEMBRE
Otras prestaciones sociales y económicas por pagar a cp	362,872,524	352,215,908
Deudas por adquisición de bienes y contratación de servicios por pagar a cp	274,195,869	274,195,869
Deudas por adquisición de bienes inmuebles, muebles e intangibles por pagar a cp	4,313,129	4,313,129
Contratistas por obras en bienes de dominio publico por pagar a cp	409,981,472	409,981,472
Contratistas por obras en bienes propios por pagar a cp	2,668,962	2,668,962
Transferencias internas y asignaciones al sector público	6,773,625,573	7,115,231,058
Retenciones de impuestos por pagar a cp	3,953,582,551	3,958,497,001
Retenciones del sistema de seguridad social por pagar a cp	1,093,937,998.21	1,105,559,549
Sentencias y resoluciones judiciales por pagar a cp	57,163	57,163
Penas, multas, accesorios y actualizaciones por pagar a cp	345,026,206	345,026,206
Otras retenciones y contribuciones por pagar a cp	431,983,760	421,480,308
Fondos rotatorios por pagar a cp	4,694,262	0
Ministraciones de fondos por pagar a cp	408,393,437	183,898,261
Cuentas por pagar por préstamos otorgados	129,427,647	129,427,647
Otras cuentas por pagar a cp	1,097,731,953	1,107,969,5000
Otros pasivos diferidos a largo plazo	401,424,699	0
Total Pasivo Circulante:	\$ 15,693,917,205	\$ 15,410,522,033

III) NOTAS AL ESTADO DE VARIACIÓN EN LA HACIENDA PÚBLICA

Variaciones de la hacienda Pública/Patrimonio Neto del ejercicio
Hacienda Pública / Patrimonio generado

(1) Variaciones de la hacienda Pública/Patrimonio Neto	VARIACIONES
Hacienda Pública/Patrimonio	825,833,224
Hacienda Pública/Patrimonio Generado del Ejercicio	7,916,955
Hacienda Pública/Patrimonio Generado de Ejercicios Anteriores	7,500,009,083
Saldo Neto en la Hacienda Pública/Patrimonio	8,333,759,262

IV) NOTAS AL ESTADO DE FLUJOS DE EFECTIVO

Se refleja el origen y aplicación de los recursos en flujo de efectivo por las actividades de; Operación, Inversión y Financiamiento, las cuales se representan en Efectivo y Equivalentes.

"2026, Año del Bicentenario del Natalicio de Margarita Maza Parada, Ejemplo de Dignidad, Lealtad y Servicio A La Nación".

Flujo de Efectivo de las Actividades de Operación.

Los orígenes de actividades de operación cobrados por el periodo ascienden a **1,571,537,413** las aplicaciones de actividades de operación pagadas por el periodo fueron de **2,627,687,247**

Efectivo y equivalentes. El análisis de los saldos inicial y final que figuran en la última parte del Estado de Flujo de Efectivo en la cuenta de efectivo y equivalentes determinado, por actividad de operación, inversión y financiamientos es como sigue.

Adquisiciones de las Actividades de Inversión efectivamente pagadas, respecto del apartado de aplicación

Concepto	EJERCICIO 2026 MARZO	EJERCICIO 2025 DICIEMBRE
Efectivo	0	0
Bancos / Tesorería	0	0
Bancos / Dependencias y otros	679,665,217	1,773,008,730
Inversiones temporales (hasta 3 meses)	0	0
Fondos con afectación específica	14,078,611	14,078,611
Depósitos de fondos de terceros en garantía y/o administración	20,500	20,500
Otros efectivos y equivalentes		
Total de Efectivos y Equivalentes	693,764,328	1,787,107,841

"2026, Año del Bicentenario del Natalicio de Margarita Maza Parada, Ejemplo de Dignidad, Lealtad y Servicio A La Nación".

ADQUISICIONES DE ACTIVIDADES DE INVERSIÓN EFECTIVAMENTE PAGADAS		
Concepto	MARZO 2026	DICIEMBRE 2025
Bienes Inmuebles, Infraestructura y Construcciones en Proceso	25,877,328	58,050,377
Terrenos	0	0
Viviendas	0	0
Edificios no Habitacionales	25,774,009	0
Infraestructura	0	58,050,377
Construcciones en Proceso en Bienes de Dominio Público	103,319	0
Construcciones en Proceso en Bienes Propios	0	0
Otros Bienes Inmuebles	0	0
Bienes Muebles	11,316,352	245,364,413
Mobiliario y Equipo de Administración	2,645,702	12,215,481
Mobiliario y Equipo Educativo y Recreativo	344,888	300,636
Equipo e Instrumental Médico y de Laboratorio	7,192,919	170,845,377
Vehículos y Equipo de Transporte	976,766	61,891,800
Equipo de Defensa y Seguridad	0	0
Maquinaria, Otros Equipos y Herramientas	156,077	111,119
Colecciones, Obras de Arte y Objetos Valiosos	0	124,749
Activos Biológicos	0	0
Otras Inversiones	0	0
Total	37,193,680	6,629,733,336

Conciliación de los Flujos de Efectivo Netos de las Actividades de Operación y los saldos de resultados del Ejercicio (Ahorro/Desahorro)

Conciliación de los Flujos de Efectivo Netos de las Actividades de Operación y los saldos de resultados del Ejercicio Ahorro/Desahorro	EJERCICIO 2026	EJERCICIO 2025
Resultado del Ejercicio Ahorro/Desahorro	0	0
Movimientos de partida o rubros que no afectan al efectivo	0	0
Depreciación	0	0
Amortización	0	0
Incrementos en las provisiones	0	0
Incremento en inversiones producido por revaluación	0	0
Ganancia/pérdida en venta de propiedad, planta y equipo	0	0
Partidas extraordinarias	0	0

Cuenta de la Hacienda Pública Estatal 2026
Gobierno del Estado de Oaxaca
UR: 540 SERVICIOS DE SALUD DE OAXACA
Conciliación entre los Ingresos Presupuestarios y Contables
Del 1 de enero al 31 marzo de 2026
(Pesos)



1. Ingresos Presupuestarios	1,554,414,462
2. Más ingresos contables no presupuestarios	0
Ingresos financieros	
Incremento por variación de Inventarios	0
Disminución del exceso de estimaciones por pérdida o deterioro u obsolescencia	
Disminución del exceso por provisiones	
Otros Ingresos y beneficios varios	0
Otros ingresos contables no presupuestarios	0
3. Menos ingresos contables no presupuestarios	0
Productos de capital	
Aprovechamientos capital	
Ingresos derivados de financiamiento	
Otros ingresos presupuestarios no contables	0
4. Ingresos contables (4=1+2-3)	1,554,414,462

Cuenta de la Hacienda Pública Estatal 2026
Gobierno del Estado de Oaxaca
UR: 540 SERVICIOS DE SALUD DE OAXACA
Conciliación entre los Egresos Presupuestarios y Contables
Del 1 de enero al 31 de marzo de 2026
(Pesos)



1. Egresos Presupuestarios	1,554,414,461
2. Menos Egresos Presupuestarios No Contables	37,193,679
Materias Primas y Materiales de Producción y Comercialización	0
Materiales y Suministros	0
Mobiliario y equipo de administración	2,645,702
Mobiliario y equipo educacional y recreativo	344,888
Equipo e instrumental médico y de laboratorio	7,192,918
Vehículos y equipo de transporte	976,766
Equipo de defensa y seguridad	0
Maquinaria, otros equipos y herramientas	156,077
Activos biológicos	0
Bienes inmuebles	0
Activos intangibles	0
Obra pública en Bienes de Dominio Público	25,877,328
Obra pública en Bienes propios	0
Proyectos Productivos y Acciones de Fomento	0
Acciones y participaciones de capital	0
Compra de títulos y valores	0
Concesión de Préstamos	0
Inversiones en fideicomisos, mandatos y otros análogos	0
Provisiones para contingencias y otras erogaciones especiales	0
Amortización de la deuda publica	0
Adeudos de ejercicios fiscales anteriores (ADEFAS)	0
Otros Egresos Presupuestales No Contables	0
3. Más Gastos Contables No Presupuestarios	46,399,676
Estimaciones, depreciaciones, deterioros, obsolescencia y amortizaciones	46,399,676
Provisiones	0
Disminución de inventarios	0
Aumento por insuficiencia de estimaciones por pérdida odeterioro u obsolescencia	0
Aumento por insuficiencia de provisiones	0
Otros Gastos	0
Otros Gastos Contables No Presupuestales	0
4. Egresos contables (4=1+2-3)	1,563,620,458

"2026, Año del Bicentenario del Natalicio de Margarita Maza Parada, Ejemplo de Dignidad, Lealtad y Servicio A La Nación".

NOTAS DE MEMORIA (CUENTAS DE ORDEN)

CUENTAS DE ORDEN CONTABLES	
CONCEPTO	EJERCICIO 2026
Valores	0
Emision de Garantias	0
Juicios	0
Inversion Mediante Proyectos para la Prestación de Servicios (PPS) y similares	0
Bienes Concesionados o en Comodato	0

CUENTAS DE ORDEN PRESUPUESTARIAS DE INGRESOS	
CONCEPTO	EJERCICIO 2026
Ley de Ingresos Estimada	0
Ley de Ingresos por Ejecutar	0
Modificaciones a la Ley de Ingresos Estimada	0
Ley de Ingresos Devengada	0
Ley de Ingresos Recaudada	0

Las cuentas de orden presupuestarias, se informará el avance que se registra, previo al cierre presupuestario de cada periodo. Sin devoluciones en el periodo reportado.

"2026, Año del Bicentenario del Natalicio de Margarita Maza Parada, Ejemplo de Dignidad, Lealtad y Servicio A La Nación".

NOTAS DE MEMORIA (Cuentas de Orden)

Las cuentas de orden se utilizan para registrar movimientos de valores que no afecten o modifiquen el balance del ente contable, sin embargo, su incorporación en libros es necesaria con fines de recordatorio contable, de control y en general sobre los aspectos administrativos, o bien, para consignar sus derechos o responsabilidades contingentes que puedan o no presentarse en el futuro; las cuentas que se manejan para efectos de este informe son las presupuestarias de egresos emitidas y autorizadas por el Consejo Nacional de Armonización Contable para la vinculación de los momentos contables, reflejado en la última parte de la balanza de comprobación, que se detallan a continuación.

Cuentas de Orden Presupuestarios	Ejercicio 2026 Marzo	Ejercicio 2025 Diciembre
Presupuesto de Egresos Aprobado	\$7,767,430,079	\$ 10,011,008,256
Presupuesto de Egresos Por Ejercer	\$7,521,448,257	858,364,601
Presupuesto de Egresos Modificado	\$1,371,070,920	10,549,643,447
Presupuesto de Egresos Comprometido	\$1,617,052,742	10,347,303,825
Presupuesto de Egresos Devengado	\$1,554,414,462	9,691,278,845
Presupuesto de Egresos Ejercido	\$1,554,414,462	9,691,278,845
Presupuesto de Egresos Pagado	\$1,537,567,207	9,691,118,845

Lugar y fecha de generación: Oaxaca de Juárez, Oaxaca; a 13 de abril de 2026.

Bajo protesta de decir verdad declaro que los Estados Financieros y sus Notas, son razonablemente correctas y son responsabilidad del emisor.

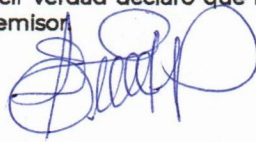

Dra. Edith Dolores Hernández Pérez
Jefa de la Unidad de Información
Financiera

OAXACA
GOBIERNO DE ESTADO
UNIDAD DE
INFORMACIÓN
FINANCIERA
SECRETARÍA DE SALUD
SERVICIOS DE SALUD DE OAXACA
2022 2026

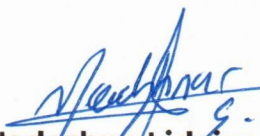

L.A.E. Nadezhna Lidoine Cabrera Girón
Directora de Administración



OAXACA
GOBIERNO DEL ESTADO
DIRECCIÓN DE
ADMINISTRACIÓN
SERVICIOS DE SALUD DE OAXACA
2022 - 2026



GOBIERNO DEL ESTADO DE OAXACA

Gobierno del Estado de Oaxaca
UR:540
Estado Análítico de Ingresos
Del 1 de enero al 31 de marzo de 2026
(Cifras en Pesos)



SALUD
SECRETARÍA DE SALUD
SERVICIOS DE SALUD DE OAXACA

Rubro de Ingresos	Ingreso					Diferencia
	Estimado	Ampliaciones y Reducciones	Modificado	Devengado	Recaudado	
	(1)	(2)	(3= 1 + 2)	(4)	(5)	
Impuestos						
Cuotas y Aportaciones de Seguridad Social						
Contribuciones de Mejoras						
Derechos						
Productos						
Aprovechamientos						
Ingresos por Venta de Bienes, Prestación de Servicios y Otros Ingresos						
Participaciones, Aportaciones, Convenios, Incentivos Derivados de la Colaboración Fiscal y Fondos Distintos de Aportaciones						
Transferencias, Asignaciones, Subsidios y Subvenciones, y Pensiones y Jubilaciones	7,767,430,079	1,371,070,920	9,138,500,999	1,554,414,462	1,554,414,462	-6,213,015,617
Ingresos Derivados de Financiamientos						
Total	7,767,430,079	1,371,070,920	9,138,500,999	1,554,414,462	1,554,414,462	-6,213,015,617
				Ingresos excedentes		-6,213,015,617

Estado Análítico de Ingresos Por Fuente de Financiamiento	Ingreso					Diferencia
	Estimado	Ampliaciones y Reducciones	Modificado	Devengado	Recaudado	
	(1)	(2)	(3= 1 + 2)	(4)	(5)	
Ingresos del Poder Ejecutivo Federal o Estatal y de los Municipios						
Impuestos						
Cuotas y Aportaciones de Seguridad Social						
Contribuciones de Mejoras						
Derechos						
Productos						
Aprovechamientos						
Participaciones, Aportaciones, Convenios, Incentivos Derivados de la Colaboración Fiscal y Fondos Distintos de Aportaciones						
Transferencias, Asignaciones, Subsidios y Subvenciones, y Pensiones y Jubilaciones	7,767,430,079	1,371,070,920	9,138,500,999	1,554,414,462	1,554,414,462	-6,213,015,617
Ingresos de los Entes Públicos de los Poderes Legislativo y Judicial, de los Órganos Autónomos y del Sector Paraestatal o Paramunicipal, así como de las Empresas Productivas del Estado						
Cuotas y Aportaciones de Seguridad Social						
Productos						
Ingresos por Venta de Bienes, Prestación de Servicios y Otros Ingresos						
Transferencias, Asignaciones, Subsidios y Subvenciones, y Pensiones y Jubilaciones	7,767,430,079	1,371,070,920	9,138,500,999	1,554,414,462	1,554,414,462	-6,213,015,617
Ingresos Derivados de Financiamientos						
Ingresos Derivados de Financiamientos						
Total	7,767,430,079	1,371,070,920	9,138,500,999	1,554,414,462	1,554,414,462	-6,213,015,617
				Ingresos excedentes		-6,213,015,617

ESTADO ANALITICO DEL EJERCICIO DEL PRESUPUESTO DE EGRESOS
CLASIFICACION POR OBJETO DEL GASTO (CAPITULO-CONCEPTO)

Cve	Concepto	Aprobado 1	Ampliaciones / Reducciones 2= (3-1)	Modificado 3 = (1+2)	Devengado 4	Pagado 5	Subejercicio 6 = (3-4)
540	SERVICIOS DE SALUD DE OAXACA						
4	TRANSFERENCIAS, ASIGNACIONES, SUBSIDIOS Y OTRAS AYUDAS	7,727,967,453.43	1,191,220,091.14	8,919,187,544.57	1,517,220,782.02	557,415,240.63	7,401,966,762.55
1	TRANSFERENCIAS INTERNAS Y ASIGNACIONES AL SECTOR PÚBLICO	7,727,967,453.43	1,190,941,390.52	8,918,908,843.95	1,516,942,081.40	557,415,240.63	7,401,966,762.55
6	TRANSFERENCIAS A FIDEICOMISOS, MANDATOS Y OTROS ANÁLOGOS	0.00	278,700.62	278,700.62	278,700.62	0.00	0.00
8	DONATIVOS	0.00	0.00	0.00	0.00	0.00	0.00
5	BIENES MUEBLES, INMUEBLES E INTANGIBLES	39,462,625.79	146,825,284.27	186,287,910.06	11,316,351.79	10,339,585.51	174,971,558.27
1	MOBILIARIO Y EQUIPO DE ADMINISTRACIÓN	0.00	4,310,984.82	4,310,984.82	2,645,702.03	2,645,702.03	1,665,282.79
2	MOBILIARIO Y EQUIPO EDUCACIONAL Y RECREATIVO	0.00	461,991.03	461,991.03	344,888.03	344,888.03	117,103.00
3	EQUIPO E INSTRUMENTAL MÉDICO Y DE LABORATORIO	39,462,625.79	140,919,465.03	180,382,090.82	7,192,918.34	7,192,918.34	173,189,172.48
4	VEHÍCULOS Y EQUIPO DE TRANSPORTE	0.00	976,766.28	976,766.28	976,766.28	0.00	0.00
6	MAQUINARIA, OTROS EQUIPOS Y HERRAMIENTAS	0.00	156,077.11	156,077.11	156,077.11	156,077.11	0.00
6	INVERSIÓN PÚBLICA	0.00	33,025,544.69	33,025,544.69	25,877,327.79	23,080,953.57	7,148,216.90
1	OBRA PÚBLICA EN BIENES DE DOMINIO PÚBLICO	0.00	33,025,544.69	33,025,544.69	25,877,327.79	23,080,953.57	7,148,216.90
	TOTAL DEPENDENCIA / ENTIDAD	7,767,430,079.22	1,371,070,920.10	9,138,500,999.32	1,554,414,461.60	590,835,779.71	7,584,086,537.72

ESTADO ANALITICO DEL EJERCICIO DEL PRESUPUESTO DE EGRESOS
CLASIFICACION ECONOMICA (POR TIPO DE GASTO)

Cve	Concepto	Aprobado 1	Ampliaciones / Reducciones 2= (3-1)	Modificado 3 = (1+2)	Devengado 4	Pagado 5	Subejercicio 6 = (3-4)
540	SERVICIOS DE SALUD DE OAXACA						
1	GASTO CORRIENTE	7,727,967,453.43	1,191,220,091.14	8,919,187,544.57	1,517,220,782.02	557,415,240.63	7,401,966,762.55
2	GASTO DE CAPITAL	39,462,625.79	179,850,828.96	219,313,454.75	37,193,679.58	33,420,539.08	182,119,775.17
	TOTAL DEPENDENCIA / ENTIDAD:	7,767,430,079.22	1,371,070,920.10	9,138,500,999.32	1,554,414,461.60	590,835,779.71	7,584,086,537.72

PRIMER INFORME TRIMESTRAL ENERO-MARZO 2026

ESTADO ANALITICO DEL EJERCICIO DEL PRESUPUESTO DE EGRESOS
 CLASIFICACION ADMINISTRATIVA

Cve	Concepto	Aprobado 1	Ampliaciones / Reducciones 2= (3-1)	Modificado 3 = (1+2)	Devengado 4	Pagado Transferido 5	Subejercicio 6 = (3-4)
5	ORGANISMOS PÚBLICOS DESCENTRALIZADOS	7,767,430,079.22	1,371,070,920.10	9,138,500,999.32	1,554,414,461.60	590,835,779.71	7,584,086,537.72
40	SERVICIOS DE SALUD DE OAXACA	7,767,430,079.22	1,371,070,920.10	9,138,500,999.32	1,554,414,461.60	590,835,779.71	7,584,086,537.72
	TOTAL DEL GASTO:	7,767,430,079.22	1,371,070,920.10	9,138,500,999.32	1,554,414,461.60	590,835,779.71	7,584,086,537.72

ESTADO ANALITICO DEL EJERCICIO DEL PRESUPUESTO DE EGRESOS
CLASIFICACION FUNCIONAL (FINALIDAD Y FUNCION)

Cve	Concepto	Aprobado 1	Ampliaciones / Reducciones 2= (3-1)	Modificado 3 = (1+2)	Devengado 4	Pagado 5	Subejercicio 6 = (3-4)
540	SERVICIOS DE SALUD DE OAXACA						
2	DESARROLLO SOCIAL	7,767,430,079.22	1,371,070,920.10	9,138,500,999.32	1,554,414,461.60	590,835,779.71	7,584,086,537.72
3	SALUD	7,767,430,079.22	1,371,070,920.10	9,138,500,999.32	1,554,414,461.60	590,835,779.71	7,584,086,537.72
	TOTAL DEPENDENCIA / ENTIDAD	7,767,430,079.22	1,371,070,920.10	9,138,500,999.32	1,554,414,461.60	590,835,779.71	7,584,086,537.72

"2026, Año del Bicentenario del Natalicio de Margarita Maza Parada, Ejemplo de Dignidad, Lealtad y Servicio A La Nación".

ENDEUDAMIENTO NETO
DEL 01 DE ENERO AL 31 DE MARZO DE 2026
(Pesos)

Identificación de Crédito o Instrumento	Contratación/Colocación	Amortización	Endeudamiento Neto
	A	B	C = A - B
Créditos Bancarios			
			0
			0
			0
			0
			0
			0
			0
			0
Total Créditos Bancarios			0
Otros Instrumentos de Deuda			
			0
			0
			0
			0
			0
			0
			0
			0
Total Otros Instrumentos de Deuda			0
TOTAL			0

"2026, Año del Bicentenario del Natalicio de Margarita Maza Parada, Ejemplo de Dignidad, Lealtad y Servicio A La Nación".

INTERESES DE LA DEUDA
DEL 01 DE ENERO AL 31 DE MARZO DE 2026
(Pesos)

Identificación de Crédito o Instrumento	Devengado	Pagado
Créditos Bancarios		
		0
		0
		0
		0
		0
		0
		0
		0
		0
		0
Total de intereses de Créditos Bancarios		0

Otros Instrumentos de Deuda		
		0
		0
		0
		0
		0
		0
		0
		0
		0
		0
Total de intereses de Otros Instrumentos de Deuda		0

TOTAL		0
--------------	--	----------

ESTADO ANALITICO DEL EJERCICIO DEL PRESUPUESTO DE EGRESOS

RESUMEN POR PROGRAMA PRESUPUESTARIO

Clave	Concepto	Aprobado 1	Ampliaciones / Reducciones 2= (3-1)	Modificado 3 = (1+2)	Devengado 4	Pagado 5	Subejercicio 6 = (3-4)
5	ORGANISMOS PÚBLICOS DESCENTRALIZADOS	7,767,430,079.22	1,371,070,920.10	9,138,500,999.32	1,554,414,461.60	590,835,779.71	7,584,086,537.72
40	SERVICIOS DE SALUD DE OAXACA	7,767,430,079.22	1,371,070,920.10	9,138,500,999.32	1,554,414,461.60	590,835,779.71	7,584,086,537.72
1	PROGRAMAS PRESUPUESTARIOS	7,767,430,079.22	1,371,070,920.10	9,138,500,999.32	1,554,414,461.60	590,835,779.71	7,584,086,537.72
2	BIENES, SERVICIOS E INFRAESTRUCTURA PÚBLICA	7,767,430,079.22	1,371,070,920.10	9,138,500,999.32	1,554,414,461.60	590,835,779.71	7,584,086,537.72
	TOTAL DEPENDENCIA / ENTIDAD	7,767,430,079.22	1,371,070,920.10	9,138,500,999.32	1,554,414,461.60	590,835,779.71	7,584,086,537.72

"2026, Año del Bicentenario del Natalicio de Margarita Maza Parada, Ejemplo de Dignidad, Lealtad y Servicio A La Nación".

INDICADORES DE POSTURA FISCAL
DEL 01 DE ENERO AL 31 DE MARZO DE 2026
(Pesos)

Concepto	Estimado	Devengado	Pagado ³
I. Ingresos Presupuestarios (I=1+2)			0
1. Ingresos del Gobierno de la Entidad Federativa ¹			0
2. Ingresos del Sector Paraestatal ¹			0
II. Egresos Presupuestarios (II=3+4)			0
3. Egresos del Gobierno de la Entidad Federativa ²			0
4. Egresos del Sector Paraestatal ²			0
III. Balance Presupuestario (Superávit o Déficit) (III = I - II)			0

Concepto	Estimado	Devengado	Pagado ³
III. Balance presupuestario (Superávit o Déficit)			0
IV. Intereses, Comisiones y Gastos de la Deuda			0
V. Balance Primario (Superávit o Déficit) (V= III - IV)			0

Concepto	Estimado	Devengado	Pagado ³
A. Financiamiento			0
B. Amortización de la deuda			0
C. Endeudamiento ó desendeudamiento (C = A - B)			0

1. Los Ingresos que se presentan son los ingresos presupuestarios totales sin incluir los ingresos por financiamientos. Los Ingresos del Gobierno de la Entidad Federativa corresponden a los del Poder Ejecutivo, Legislativo Judicial y Autónomos

2. Los egresos que se presentan son los egresos presupuestarios totales sin incluir los egresos por amortización. Los egresos del Gobierno de la Entidad Federativa corresponden a los del Poder Ejecutivo, Legislativo, Judicial y Órganos Autónomos

3. Para Ingresos se reportan los ingresos recaudados; para egresos se reportan los egresos pagados

REPORTE DE AVANCE DE GESTIÓN

UR 540 - SERVICIOS DE SALUD DE OAXACA

PRIMER TRIMESTRE 2026



OBJETIVO INSTITUCIONAL: CONSOLIDAR EL ACCESO EFECTIVO DE LAS Y LOS OAXAQUEÑOS A SERVICIOS DE SALUD DE CALIDAD.
ALINEACIÓN PED:

EJE: 01-ESTADO DE BIENESTAR PARA TODAS LAS OAXAQUEÑAS Y OAXAQUEÑOS
TEMA: 09-SALUD
OBJETIVO: 01-CONSOLIDAR EL ACCESO EFECTIVO DE LAS Y LOS OAXAQUEÑOS A SERVICIOS DE SALUD DE CALIDAD
ESTRATEGIA: 02-CONSOLIDAR LA OPERACIÓN DEL SISTEMA DE SALUD PARA EL BIENESTAR
LÍNEAS DE ACCIÓN: 05-MEJORAR LA INFRAESTRUCTURA Y EQUIPAMIENTO EN SALUD DE ACUERDO CON EL MODELO DE ATENCIÓN A LA SALUD PARA EL BIENESTAR
UE: 001-DIRECCIÓN GENERAL DE SERVICIOS DE SALUD

MATRIZ DE INDICADORES PARA RESULTADOS:

FIN: CONTRIBUIR A CONSOLIDAR EL ACCESO EFECTIVO DE LAS Y LOS OAXAQUEÑOS A SERVICIOS DE SALUD DE CALIDAD
PROPÓSITO: LAS UNIDADES DE LOS SERVICIOS DE SALUD DE OAXACA CUENTAN CON INFRAESTRUCTURA DE CALIDAD
COMPONENTE: 97-REHABILITACIÓN DE LA INFRAESTRUCTURA FÍSICA REALIZADA EN UNIDADES DE SALUD
ACTIVIDAD: 354-UNIDAD DEL SERVICIO DE SALUD REHABILITADA

ESTRUCTURA PROGRAMATICA									
PROGRAMA		SUBPROGRAMA		PROYECTO			OBRA/ACTIVIDAD		
168-FORTALECIMIENTO DE LOS SERVICIOS DE SALUD		02-REHABILITACION DE LA INFRAESTRUCTURA FISICA EN UNIDADES DE SALUD		001-REHABILITACION DEL HOSPITAL COMUNITARIO DE SANTA MARIA HUATULCO			001-REHABILITACION DEL HOSPITAL COMUNITARIO DE SANTA MARIA HUATULCO		
POBLACIÓN O ÁREA DE ENFOQUE POTENCIAL	ATRIBUTO DE LA POBLACIÓN O ÁREA DE ENFOQUE:	UNIDAD MÉDICA, ADMINISTRATIVA Y DE APOYO DE LOS SERVICIOS DE SALUD		HOMBRES:		MUJERES:		TOTAL:	1060
PRESUPUESTO ANUAL									
Aprobado	Ampliación	Reducción	Modificado	EJERCIDO T1		EJERCIDO T2		EJERCIDO T3	
0.00	1,482,948.09	0.00	1,482,948.09	0.00		0.00		0.00	
				TOTAL EJERCIDO AL TRIMESTRE VIGENTE				0.00	
PRESUPUESTO TRIMESTRAL DE LA ACTIVIDAD									
Aprobado		Modificado		Comprometido		Devengado		Ejercido	
0.00		0.00		0.00		0.00		0.00	
DATOS DEL INDICADOR									
Nombre :	PORCENTAJE DE METROS CUADRADOS DE UNIDADES MÉDICAS DE SALUD REHABILITADOS				Número de indicador :	2227			
Definición :	SUPERFICIE FÍSICA REHABILITADA EN UNIDADES MÉDICAS, COMO RESULTADO DE INTERVENCIONES QUE MEJORAN LA INFRAESTRUCTURA EXISTENTE EN TÉRMINOS ESTRUCTURALES, FUNCIONALES O TECNOLÓGICOS								
Método de Cálculo :	(METROS CUADRADOS DE UNIDADES MÉDICAS DE SALUD REHABILITADOS / METROS CUADRADOS DE UNIDADES MÉDICAS DE SALUD PROGRAMADOS A REHABILITAR)*100								
Tipo	Dimensión		Frecuencia de Medición		Forma de cálculo del indicador		Tipo de Valor		Sentido Esperado
GESTIÓN	EFICACIA		TRIMESTRAL		PORCENTAJE		FLUJO		ASCENDENTE
MEDIOS DE VERIFICACIÓN / FUENTE INFORMACIÓN					SUPUESTO				
MANUAL INTEGRACIÓN Y FUNCIONAMIENTO; DISPONIBLE EN LA PAGINA DE LOS SERVICIOS DE SALUD DE OAXACA EN LA SECCIÓN MENU, INFORMÉS EN EL PROGRAMA DE OBRAS PUBLICAS DISPONIBLE EN https://www.oaxaca.gob.mx/salud/programa-anual-de-obras-publicas/					EL IMPACTO DE FENÓMENOS NATURALES AFECTAN A LAS UNIDADES. LAS CONDICIONES SOCIALES, POLÍTICAS, ECONÓMICAS Y AMBIENTALES SE MANTIENEN ESTABLES PARA EL DESARROLLO DE LAS ACCIONES				
DATOS DE LA META									
Definición de la variable Meta:	1 - SUPERFICIE FÍSICA REHABILITADA EN UNIDADES MÉDICAS, COMO RESULTADO DE INTERVENCIONES QUE MEJORAN LA INFRAESTRUCTURA EXISTENTE EN TÉRMINOS ESTRUCTURALES, FUNCIONALES O TECNOLÓGICOS								
Unidad de medida:	15 - METRO CUADRADO								
LÍNEA BASE					VALOR PROGRAMADO ANUAL				
AÑO	2026		VALOR		0.00		AÑO	2026	
								VALOR 888.47	
AVANCE TRIMESTRAL OBRA/ACTIVIDAD									
METAS	1er.TRIMESTRE		2o.TRIMESTRE		3er.TRIMESTRE		4o.TRIMESTRE		CUMPLIMIENTO DE METAS
PROGRAMACIÓN INICIAL	888.47		0.00		0.00		0.00		T1+T2+T3+T4 888.47
PROGRAMACIÓN ACTUALIZADA	888.47		0.00		0.00		0.00		T1+T2+T3+T4 888.47
METAS ALCANZADAS	0.00		0.00		0.00		0.00		T1+T2+T3+T4 0.00
PORCENTAJE ALCANZADO TRIMESTRAL	0.00		0.00		0.00		0.00		PORCENTAJE ALCANZADO ANUAL 0.00

PORCENTAJE DE CUMPLIMIENTO ALCANZADO EN EL TRIMESTRE: 0.00 %

REPORTE DE AVANCE DE GESTIÓN

UR 540 - SERVICIOS DE SALUD DE OAXACA

PRIMER TRIMESTRE 2026



UE: 001-DIRECCIÓN GENERAL DE SERVICIOS DE SALUD

ESTRUCTURA PROGRAMATICA									
PROGRAMA		SUBPROGRAMA		PROYECTO			OBRA/ACTIVIDAD		
168-FORTEALECIMIENTO DE LOS SERVICIOS DE SALUD		02-REHABILITACIÓN DE LA INFRAESTRUCTURA FÍSICA EN UNIDADES DE SALUD		002-REHABILITACIÓN DEL HOSPITAL COMUNITARIO DE SAN PEDRO HUAMELULA			001-REHABILITACIÓN DEL HOSPITAL COMUNITARIO DE SAN PEDRO HUAMELULA		
POBLACIÓN O ÁREA DE ENFOQUE POTENCIAL	ATRIBUTO DE LA POBLACIÓN O ÁREA DE ENFOQUE:	UNIDAD MÉDICA, ADMINISTRATIVA Y DE APOYO DE LOS SERVICIOS DE SALUD		HOMBRES:		MUJERES:		TOTAL:	1060
PRESUPUESTO ANUAL									
Aprobado	Ampliación	Reducción	Modificado	EJERCIDO T1		EJERCIDO T2		EJERCIDO T3	
0.00	2,875,699.22	0.00	2,875,699.22	0.00		0.00		0.00	
TOTAL EJERCIDO AL TRIMESTRE VIGENTE									0.00
PRESUPUESTO TRIMESTRAL DE LA ACTIVIDAD									
Aprobado		Modificado		Comprometido		Devengado		Ejercido	
0.00		0.00		0.00		0.00		0.00	
DATOS DEL INDICADOR									
Nombre :	PORCENTAJE DE METROS CUADRADOS DE UNIDADES MÉDICAS DE SALUD REHABILITADOS			Número de indicador :	2227				
Definición :	SUPERFICIE FÍSICA REHABILITADA EN UNIDADES MÉDICAS, COMO RESULTADO DE INTERVENCIONES QUE MEJORAN LA INFRAESTRUCTURA EXISTENTE EN TÉRMINOS ESTRUCTURALES, FUNCIONALES O TECNOLÓGICOS								
Método de Cálculo :	(METROS CUADRADOS DE UNIDADES MÉDICAS DE SALUD REHABILITADOS / METROS CUADRADOS DE UNIDADES MÉDICAS DE SALUD PROGRAMADOS A REHABILITAR)*100								
Tipo	Dimensión		Frecuencia de Medición		Forma de cálculo del indicador		Tipo de Valor		Sentido Esperado
GESTIÓN	EFICACIA		TRIMESTRAL		PORCENTAJE		FLUJO		ASCENDENTE
MEDIOS DE VERIFICACIÓN / FUENTE INFORMACIÓN					SUPUESTO				
MANUAL INTEGRACIÓN Y FUNCIONAMIENTO; DISPONIBLE EN LA PAGINA DE LOS SERVICIOS DE SALUD DE OAXACA EN LA SECCIÓN MENU, INFORMES EN EL PROGRAMA DE OBRAS PUBLICAS DISPONIBLE EN https://www.oaxaca.gob.mx/salud/programa-anual-de-obras-publicas/					EL IMPACTO DE FENÓMENOS NATURALES AFECTAN A LAS UNIDADES. LAS CONDICIONES SOCIALES, POLÍTICAS, ECONÓMICAS Y AMBIENTALES SE MANTIENEN ESTABLES PARA EL DESARROLLO DE LAS ACCIONES				
DATOS DE LA META									
Definición de la variable Meta:	1 - SUPERFICIE FÍSICA REHABILITADA EN UNIDADES MÉDICAS, COMO RESULTADO DE INTERVENCIONES QUE MEJORAN LA INFRAESTRUCTURA EXISTENTE EN TÉRMINOS ESTRUCTURALES, FUNCIONALES O TECNOLÓGICOS								
Unidad de medida:	15 - METRO CUADRADO								
LÍNEA BASE					VALOR PROGRAMADO ANUAL				
AÑO	2026	VALOR	0.00		AÑO	2026	VALOR	1,864.42	
AVANCE TRIMESTRAL OBRA/ACTIVIDAD									
METAS	1er.TRIMESTRE		2o.TRIMESTRE		3er.TRIMESTRE		4o.TRIMESTRE		CUMPLIMIENTO DE METAS
PROGRAMACIÓN INICIAL	1,864.42	0.00	0.00	0.00	0.00	0.00	T1+T2+T3+T4	1,864.42	
PROGRAMACIÓN ACTUALIZADA	1,864.42	0.00	0.00	0.00	0.00	0.00	T1+T2+T3+T4	1,864.42	
METAS ALCANZADAS	0.00	0.00	0.00	0.00	0.00	0.00	T1+T2+T3+T4	0.00	
PORCENTAJE ALCANZADO TRIMESTRAL	0.00	0.00	0.00	0.00	0.00	0.00	PORCENTAJE ALCANZADO ANUAL	0.00	

PORCENTAJE DE CUMPLIMIENTO ALCANZADO EN EL TRIMESTRE: 0.00 %

REPORTE DE AVANCE DE GESTIÓN

UR 540 - SERVICIOS DE SALUD DE OAXACA

PRIMER TRIMESTRE 2026



Gobierno del Estado

ALINEACIÓN PED:

ESTRATEGIA: 02-CONSOLIDAR LA OPERACIÓN DEL SISTEMA DE SALUD PARA EL BIENESTAR
LÍNEAS DE ACCIÓN: 05-MEJORAR LA INFRAESTRUCTURA Y EQUIPAMIENTO EN SALUD DE ACUERDO CON EL MODELO DE ATENCIÓN A LA SALUD PARA EL BIENESTAR
UE: 001-DIRECCIÓN GENERAL DE SERVICIOS DE SALUD

MATRIZ DE INDICADORES PARA RESULTADOS:

COMPONENTE: 98-CONSTRUCCIÓN DE INFRAESTRUCTURA FÍSICA DE UNIDADES DE LOS SERVICIOS DE SALUD REALIZADA
ACTIVIDAD: 357-PROYECTO PARA OBRA DE LA UNIDAD DE SALUD ELABORADA

ESTRUCTURA PROGRAMATICA									
PROGRAMA		SUBPROGRAMA		PROYECTO			OBRA/ACTIVIDAD		
168-FORTALECIMIENTO DE LOS SERVICIOS DE SALUD		03-CONSTRUCCIÓN DE INFRAESTRUCTURA FÍSICA DE UNIDADES DE LOS SERVICIOS DE SALUD		001-ELABORACIÓN DE ESTUDIOS Y PROYECTO EJECUTIVO PARA LA REUBICACIÓN (SUSTITUCIÓN) CON 60 CAMAS DEL HOSPITAL GENERAL E.S.P. PILAR SÁNCHEZ VILLAVICENCIO, CON CLUES OCSSA000524 EN EL MUNICIPIO DE HEROICA CIUDAD DE HUAJUAPAN DE LEÓN			001-ELABORACIÓN DE ESTUDIOS Y PROYECTO EJECUTIVO PARA LA REUBICACIÓN (SUSTITUCIÓN) CON 60 CAMAS DEL HOSPITAL GENERAL E.S.P. PILAR SÁNCHEZ VILLAVICENCIO, CON CLUES OCSSA000524 EN EL MUNICIPIO DE HEROICA CIUDAD DE HUAJUAPAN DE LEÓN		
POBLACIÓN O ÁREA DE ENFOQUE POTENCIAL	ATRIBUTO DE LA POBLACIÓN O ÁREA DE ENFOQUE:	UNIDAD MÉDICA, ADMINISTRATIVA Y DE APOYO DE LOS SERVICIOS DE SALUD		HOMBRES:		MUJERES:		TOTAL:	1060

PRESUPUESTO ANUAL								
Aprobado	Ampliación	Reducción	Modificado	EJERCIDO T1	EJERCIDO T2	EJERCIDO T3	EJERCIDO T4	
0.00	2,340,064.24	0.00	2,340,064.24	0.00	0.00	0.00	0.00	
				TOTAL EJERCIDO AL TRIMESTRE VIGENTE				0.00

PRESUPUESTO TRIMESTRAL DE LA ACTIVIDAD						
Aprobado	Modificado	Comprometido	Devengado	Ejercido	% de Ejercido Vs. Modificado	
0.00	0.00	0.00	0.00	0.00	0.00	

DATOS DEL INDICADOR							
Nombre :	PORCENTAJE DE PROYECTOS DE OBRA DE LOS SERVICIOS DE SALUD ELABORADOS			Número de indicador :	1457		
Definición :	NÚMERO TOTAL DE PROYECTOS EJECUTIVOS ELABORADOS PARA OBRAS DE INFRAESTRUCTURA EN SALUD, INCLUYENDO PLANOS, PRESUPUESTOS Y MEMORIAS TÉCNICAS						
Método de Cálculo :	(NÚMERO DE PROYECTOS DE OBRA DE LOS SERVICIOS DE SALUD ELABORADOS/NÚMERO DE PROYECTOS DE OBRA DE LOS SERVICIOS DE SALUD PROGRAMADOS)*100						
Tipo	Dimensión	Frecuencia de Medición	Forma de cálculo del indicador	Tipo de Valor	Sentido Esperado		
GESTIÓN	EFICACIA	TRIMESTRAL	PORCENTAJE	FLUJO	ASCENDENTE		
MEDIOS DE VERIFICACIÓN / FUENTE INFORMACIÓN				SUPUESTO			
MANUAL INTEGRACIÓN Y FUNCIONAMIENTO; DISPONIBLE EN LA PAGINA DE LOS SERVICIOS DE SALUD DE OAXACA EN LA SECCIÓN MENU, INFORMES EN EL PROGRAMA DE OBRAS PUBLICAS DISPONIBLE EN https://www.oaxaca.gob.mx/salud/programa-anual-de-obras-publicas/				SE REGISTRAN LOS PROYECTOS DE INVERSIÓN Y CUMPLEN CON LOS REQUERIMIENTOS ESTABLECIDOS			

DATOS DE LA META							
Definición de la variable Meta:	1 - NÚMERO TOTAL DE PROYECTOS EJECUTIVOS ELABORADOS PARA OBRAS DE INFRAESTRUCTURA EN SALUD, INCLUYENDO PLANOS, PRESUPUESTOS Y MEMORIAS TÉCNICAS						
Unidad de medida:	25 - NÚMERO						
LÍNEA BASE				VALOR PROGRAMADO ANUAL			
AÑO	2026	VALOR	0.00	AÑO	2026	VALOR	1.00

AVANCE TRIMESTRAL OBRA/ACTIVIDAD							
METAS	1er.TRIMESTRE	2o.TRIMESTRE	3er.TRIMESTRE	4o.TRIMESTRE	CUMPLIMIENTO DE METAS		
PROGRAMACIÓN INICIAL	1.00	0.00	0.00	0.00	T1+T2+T3+T4	1.00	
PROGRAMACIÓN ACTUALIZADA	1.00	0.00	0.00	0.00	T1+T2+T3+T4	1.00	
METAS ALCANZADAS	0.00	0.00	0.00	0.00	T1+T2+T3+T4	0.00	
PORCENTAJE ALCANZADO TRIMESTRAL	0.00	0.00	0.00	0.00	PORCENTAJE ALCANZADO ANUAL	0.00	

PORCENTAJE DE CUMPLIMIENTO ALCANZADO EN EL TRIMESTRE: 0.00 %

REPORTE DE AVANCE DE GESTIÓN

UR 540 - SERVICIOS DE SALUD DE OAXACA

PRIMER TRIMESTRE 2026



Gobierno del Estado

ALINEACIÓN PED:

ESTRATEGIA: 02-CONSOLIDAR LA OPERACIÓN DEL SISTEMA DE SALUD PARA EL BIENESTAR
LÍNEAS DE ACCIÓN: 05-MEJORAR LA INFRAESTRUCTURA Y EQUIPAMIENTO EN SALUD DE ACUERDO CON EL MODELO DE ATENCIÓN A LA SALUD PARA EL BIENESTAR
UE: 001-DIRECCIÓN GENERAL DE SERVICIOS DE SALUD

MATRIZ DE INDICADORES PARA RESULTADOS:

COMPONENTE: 98-CONSTRUCCIÓN DE INFRAESTRUCTURA FÍSICA DE UNIDADES DE LOS SERVICIOS DE SALUD REALIZADA
ACTIVIDAD: 356-OBRA EN UNIDAD DEL SERVICIO DE SALUD CONSTRUIDA

ESTRUCTURA PROGRAMÁTICA									
PROGRAMA		SUBPROGRAMA		PROYECTO			OBRA/ACTIVIDAD		
168-FORTALECIMIENTO DE LOS SERVICIOS DE SALUD		03-CONSTRUCCIÓN DE INFRAESTRUCTURA FÍSICA DE UNIDADES DE LOS SERVICIOS DE SALUD		002-CONSTRUCCIÓN DE CENTRO DE SALUD URBANO DE 01 NÚCLEO BÁSICO EN LA LOCALIDAD DE GUADALUPE DE RAMÍREZ (TERMINACIÓN). (FASSA 2025)			001-CONSTRUCCIÓN DE CENTRO DE SALUD URBANO DE 01 NÚCLEO BÁSICO EN LA LOCALIDAD DE GUADALUPE DE RAMÍREZ (TERMINACIÓN)		
POBLACIÓN O ÁREA DE ENFOQUE POTENCIAL	ATRIBUTO DE LA POBLACIÓN O ÁREA DE ENFOQUE:	UNIDAD MÉDICA, ADMINISTRATIVA Y DE APOYO DE LOS SERVICIOS DE SALUD		HOMBRES:		MUJERES:		TOTAL:	1060
PRESUPUESTO ANUAL									
Aprobado	Ampliación	Reducción	Modificado	EJERCIDO T1		EJERCIDO T2		EJERCIDO T3	
0.00	6,810,589.42	1,740.17	6,808,849.25	6,808,849.25		0.00		0.00	
				TOTAL EJERCIDO AL TRIMESTRE VIGENTE				6,808,849.25	
PRESUPUESTO TRIMESTRAL DE LA ACTIVIDAD									
Aprobado		Modificado		Comprometido		Devengado		Ejercido	
0.00		6,808,849.25		6,808,849.25		6,808,849.25		6,808,849.25	
								% de Ejercido Vs. Modificado	
								100.00	
DATOS DEL INDICADOR									
Nombre :	PORCENTAJE DE METROS CUADRADOS DE INFRAESTRUCTURA EN UNIDADES MÉDICAS DE SALUD CONSTRUIDOS				Número de indicador :	2177			
Definición :	SUPERFICIE FÍSICA CONSTRUIDA EN UNIDADES MÉDICAS DURANTE UN PERIODO DETERMINADO, COMO PARTE DE OBRAS NUEVAS O AMPLIACIONES								
Método de Cálculo :	(METROS CUADRADOS DE INFRAESTRUCTURA EN UNIDADES MÉDICAS DE SALUD CONSTRUIDOS / METROS CUADRADOS DE INFRAESTRUCTURA EN UNIDADES MÉDICAS DE SALUD PROGRAMADOS)*100								
Tipo	Dimensión		Frecuencia de Medición		Forma de cálculo del indicador		Tipo de Valor		Sentido Esperado
GESTIÓN	EFICACIA		TRIMESTRAL		PORCENTAJE		FLUJO		ASCENDENTE
MEDIOS DE VERIFICACIÓN / FUENTE INFORMACIÓN					SUPUESTO				
MANUAL INTEGRACIÓN Y FUNCIONAMIENTO: DISPONIBLE EN LA PAGINA DE LOS SERVICIOS DE SALUD DE OAXACA EN LA SECCIÓN MENU, INFORMÉS EN EL PROGRAMA DE OBRAS PUBLICAS DISPONIBLE EN https://www.oaxaca.gob.mx/salud/programa-anual-de-obras-publicas/					LOS USUARIOS DEMANDAN LA CONSTRUCCIÓN DE NUEVAS OBRAS. LAS CONDICIONES SOCIALES, POLÍTICAS, ECONÓMICAS Y AMBIENTALES SE MANTIENEN ESTABLES PARA EL DESARROLLO DE LAS ACCIONES				
DATOS DE LA META									
Definición de la variable Meta:	1 - SUPERFICIE FÍSICA CONSTRUIDA EN UNIDADES MÉDICAS DURANTE UN PERIODO DETERMINADO, COMO PARTE DE OBRAS NUEVAS O AMPLIACIONES								
Unidad de medida:	15 - METRO CUADRADO								
LÍNEA BASE					VALOR PROGRAMADO ANUAL				
AÑO	2026		VALOR	0.00		AÑO	2026		VALOR
								0.00	
AVANCE TRIMESTRAL OBRA/ACTIVIDAD									
METAS	1er.TRIMESTRE		2o.TRIMESTRE		3er.TRIMESTRE		4o.TRIMESTRE		CUMPLIMIENTO DE METAS
PROGRAMACIÓN INICIAL	0.00	0.00		0.00		0.00		T1+T2+T3+T4	0.00
PROGRAMACIÓN ACTUALIZADA	0.00	0.00		0.00		0.00		T1+T2+T3+T4	0.00
METAS ALCANZADAS	0.00	0.00		0.00		0.00		T1+T2+T3+T4	0.00
PORCENTAJE ALCANZADO TRIMESTRAL	0.00	0.00		0.00		0.00		PORCENTAJE ALCANZADO ANUAL	0.00

PORCENTAJE DE CUMPLIMIENTO ALCANZADO EN EL TRIMESTRE: 0 %

REPORTE DE AVANCE DE GESTIÓN

UR 540 - SERVICIOS DE SALUD DE OAXACA

PRIMER TRIMESTRE 2026



UE: 001-DIRECCIÓN GENERAL DE SERVICIOS DE SALUD

ESTRUCTURA PROGRAMATICA									
PROGRAMA		SUBPROGRAMA		PROYECTO			OBRA/ACTIVIDAD		
168-FORTALECIMIENTO DE LOS SERVICIOS DE SALUD		03-CONSTRUCCIÓN DE INFRAESTRUCTURA FÍSICA DE UNIDADES DE LOS SERVICIOS DE SALUD		003-CONSTRUCCIÓN DEL CENTRO DE SALUD CON SERVICIOS AMPLIADOS (CESSA) EN LA LOCALIDAD DE MAGDALENA TEQUISISTLÁN (2A ETAPA) (FASSA 2025)			001-CONSTRUCCIÓN DEL CENTRO DE SALUD CON SERVICIOS AMPLIADOS (CESSA) EN LA LOCALIDAD DE MAGDALENA TEQUISISTLÁN (2A ETAPA)		
POBLACIÓN O ÁREA DE ENFOQUE POTENCIAL	ATRIBUTO DE LA POBLACIÓN O ÁREA DE ENFOQUE:	UNIDAD MÉDICA, ADMINISTRATIVA Y DE APOYO DE LOS SERVICIOS DE SALUD		HOMBRES:		MUJERES:		TOTAL:	1060
PRESUPUESTO ANUAL									
Aprobado	Ampliación	Reducción	Modificado	EJERCIDO T1		EJERCIDO T2		EJERCIDO T3	
0.00	10,535,909.99	1,652.00	10,534,257.99	10,534,257.99		0.00		0.00	
TOTAL EJERCIDO AL TRIMESTRE VIGENTE								10,534,257.99	
PRESUPUESTO TRIMESTRAL DE LA ACTIVIDAD									
Aprobado		Modificado		Comprometido		Devengado		Ejercido	
0.00		10,534,257.99		10,534,257.99		10,534,257.99		10,534,257.99	
% de Ejercido Vs. Modificado									
100.00									
DATOS DEL INDICADOR									
Nombre :	PORCENTAJE DE METROS CUADRADOS DE INFRAESTRUCTURA EN UNIDADES MÉDICAS DE SALUD CONSTRUIDOS				Número de indicador :	2177			
Definición :	SUPERFICIE FÍSICA CONSTRUIDA EN UNIDADES MÉDICAS DURANTE UN PERIODO DETERMINADO, COMO PARTE DE OBRAS NUEVAS O AMPLIACIONES								
Método de Cálculo :	(METROS CUADRADOS DE INFRAESTRUCTURA EN UNIDADES MÉDICAS DE SALUD CONSTRUIDOS / METROS CUADRADOS DE INFRAESTRUCTURA EN UNIDADES MÉDICAS DE SALUD PROGRAMADOS)*100								
Tipo	Dimensión		Frecuencia de Medición		Forma de cálculo del indicador		Tipo de Valor		Sentido Esperado
GESTIÓN	EFICACIA		TRIMESTRAL		PORCENTAJE		FLUJO		ASCENDENTE
MEDIOS DE VERIFICACIÓN / FUENTE INFORMACIÓN					SUPUESTO				
MANUAL INTEGRACIÓN Y FUNCIONAMIENTO; DISPONIBLE EN LA PAGINA DE LOS SERVICIOS DE SALUD DE OAXACA EN LA SECCIÓN MENU, INFORMES EN EL PROGRAMA DE OBRAS PUBLICAS DISPONIBLE EN https://www.oaxaca.gob.mx/salud/programa-anual-de-obras-publicas/					LOS USUARIOS DEMANDAN LA CONSTRUCCIÓN DE NUEVAS OBRAS. LAS CONDICIONES SOCIALES, POLÍTICAS, ECONÓMICAS Y AMBIENTALES SE MANTIENEN ESTABLES PARA EL DESARROLLO DE LAS ACCIONES				
DATOS DE LA META									
Definición de la variable Meta:	1 - SUPERFICIE FÍSICA CONSTRUIDA EN UNIDADES MÉDICAS DURANTE UN PERIODO DETERMINADO, COMO PARTE DE OBRAS NUEVAS O AMPLIACIONES								
Unidad de medida:	15 - METRO CUADRADO								
LÍNEA BASE					VALOR PROGRAMADO ANUAL				
AÑO	2026		VALOR	0.00	AÑO	2026		VALOR	0.00
AVANCE TRIMESTRAL OBRA/ACTIVIDAD									
METAS	1er.TRIMESTRE	2o.TRIMESTRE	3er.TRIMESTRE	4o.TRIMESTRE	CUMPLIMIENTO DE METAS				
PROGRAMACIÓN INICIAL	0.00	0.00	0.00	0.00	T1+T2+T3+T4		0.00		
PROGRAMACIÓN ACTUALIZADA	0.00	0.00	0.00	0.00	T1+T2+T3+T4		0.00		
METAS ALCANZADAS	0.00	0.00	0.00	0.00	T1+T2+T3+T4		0.00		
PORCENTAJE ALCANZADO TRIMESTRAL	0.00	0.00	0.00	0.00	PORCENTAJE ALCANZADO ANUAL		0.00		

PORCENTAJE DE CUMPLIMIENTO ALCANZADO EN EL TRIMESTRE: 0 %

**REPORTE DE AVANCE DE GESTIÓN
UR 540 - SERVICIOS DE SALUD DE OAXACA
PRIMER TRIMESTRE 2026**



UE: 001-DIRECCIÓN GENERAL DE SERVICIOS DE SALUD

ESTRUCTURA PROGRAMATICA									
PROGRAMA		SUBPROGRAMA		PROYECTO			OBRA/ACTIVIDAD		
168-FORTALECIMIENTO DE LOS SERVICIOS DE SALUD		03-CONSTRUCCIÓN DE INFRAESTRUCTURA FÍSICA DE UNIDADES DE LOS SERVICIOS DE SALUD		004-CONSTRUCCIÓN DEL CENTRO DE SALUD CON SERVICIOS AMPLIADOS (CESSA) EN LA LOCALIDAD DE SAN MATEO DEL MAR (2A ETAPA) (FASSA 2025)			001-CONSTRUCCIÓN DEL CENTRO DE SALUD CON SERVICIOS AMPLIADOS (CESSA) EN LA LOCALIDAD DE SAN MATEO DEL MAR (2A ETAPA)		
POBLACIÓN O ÁREA DE ENFOQUE POTENCIAL	ATRIBUTO DE LA POBLACIÓN O ÁREA DE ENFOQUE:	UNIDAD MÉDICA, ADMINISTRATIVA Y DE APOYO DE LOS SERVICIOS DE SALUD		HOMBRES:		MUJERES:		TOTAL:	1060
PRESUPUESTO ANUAL									
Aprobado	Ampliación	Reducción	Modificado	EJERCIDO T1		EJERCIDO T2		EJERCIDO T3	
0.00	8,535,345.54	1,124.99	8,534,220.55	8,534,220.55		0.00		0.00	
				TOTAL EJERCIDO AL TRIMESTRE VIGENTE				8,534,220.55	
PRESUPUESTO TRIMESTRAL DE LA ACTIVIDAD									
Aprobado		Modificado		Comprometido		Devengado		Ejercido	
0.00		8,534,220.55		8,534,220.55		8,534,220.55		8,534,220.55	
								% de Ejercido Vs. Modificado	
								100.00	
DATOS DEL INDICADOR									
Nombre :	PORCENTAJE DE METROS CUADRADOS DE INFRAESTRUCTURA EN UNIDADES MÉDICAS DE SALUD CONSTRUIDOS				Número de indicador :	2177			
Definición :	SUPERFICIE FÍSICA CONSTRUIDA EN UNIDADES MÉDICAS DURANTE UN PERIODO DETERMINADO, COMO PARTE DE OBRAS NUEVAS O AMPLIACIONES								
Método de Cálculo :	(METROS CUADRADOS DE INFRAESTRUCTURA EN UNIDADES MÉDICAS DE SALUD CONSTRUIDOS / METROS CUADRADOS DE INFRAESTRUCTURA EN UNIDADES MÉDICAS DE SALUD PROGRAMADOS)*100								
Tipo	Dimensión		Frecuencia de Medición			Forma de cálculo del indicador		Tipo de Valor	
GESTIÓN	EFICACIA		TRIMESTRAL			PORCENTAJE		FLUJO	
MEDIOS DE VERIFICACIÓN / FUENTE INFORMACIÓN					SUPUESTO				
MANUAL INTEGRACIÓN Y FUNCIONAMIENTO; DISPONIBLE EN LA PAGINA DE LOS SERVICIOS DE SALUD DE OAXACA EN LA SECCIÓN MENU, INFORMES EN EL PROGRAMA DE OBRAS PUBLICAS DISPONIBLE EN https://www.oaxaca.gob.mx/salud/programa-anual-de-obras-publicas/					LOS USUARIOS DEMANDAN LA CONSTRUCCIÓN DE NUEVAS OBRAS. LAS CONDICIONES SOCIALES, POLÍTICAS, ECONÓMICAS Y AMBIENTALES SE MANTIENEN ESTABLES PARA EL DESARROLLO DE LAS ACCIONES				
DATOS DE LA META									
Definición de la variable Meta:	1 - SUPERFICIE FÍSICA CONSTRUIDA EN UNIDADES MÉDICAS DURANTE UN PERIODO DETERMINADO, COMO PARTE DE OBRAS NUEVAS O AMPLIACIONES								
Unidad de medida:	15 - METRO CUADRADO								
LÍNEA BASE					VALOR PROGRAMADO ANUAL				
AÑO	2026		VALOR	0.00	AÑO	2026		VALOR	0.00
AVANCE TRIMESTRAL OBRA/ACTIVIDAD									
METAS	1er.TRIMESTRE		2o.TRIMESTRE		3er.TRIMESTRE		4o.TRIMESTRE		CUMPLIMIENTO DE METAS
PROGRAMACIÓN INICIAL	0.00		0.00		0.00		0.00		T1+T2+T3+T4 0.00
PROGRAMACIÓN ACTUALIZADA	0.00		0.00		0.00		0.00		T1+T2+T3+T4 0.00
METAS ALCANZADAS	0.00		0.00		0.00		0.00		T1+T2+T3+T4 0.00
PORCENTAJE ALCANZADO TRIMESTRAL	0.00		0.00		0.00		0.00		PORCENTAJE ALCANZADO ANUAL 0.00

PORCENTAJE DE CUMPLIMIENTO ALCANZADO EN EL TRIMESTRE: 0 %

REPORTE DE AVANCE DE GESTIÓN

UR 540 - SERVICIOS DE SALUD DE OAXACA

PRIMER TRIMESTRE 2026



Gobierno del Estado

ALINEACIÓN PED:

ESTRATEGIA: 02-CONSOLIDAR LA OPERACIÓN DEL SISTEMA DE SALUD PARA EL BIENESTAR
LÍNEAS DE ACCIÓN: 05-MEJORAR LA INFRAESTRUCTURA Y EQUIPAMIENTO EN SALUD DE ACUERDO CON EL MODELO DE ATENCIÓN A LA SALUD PARA EL BIENESTAR
UE: 001-DIRECCIÓN GENERAL DE SERVICIOS DE SALUD

MATRIZ DE INDICADORES PARA RESULTADOS:

COMPONENTE: 99-EQUIPAMIENTO DE INFRAESTRUCTURA DE LA UNIDAD DE SERVICIO DE SALUD
ACTIVIDAD: 358-UNIDAD MÉDICA DE SERVICIO DE SALUD EQUIPADA

ESTRUCTURA PROGRAMÁTICA							
PROGRAMA		SUBPROGRAMA		PROYECTO		OBRA/ACTIVIDAD	
168-FORTALECIMIENTO DE LOS SERVICIOS DE SALUD		04-EQUIPAMIENTO DE INFRAESTRUCTURA DE LAS UNIDADES DE LOS SERVICIOS DE SALUD		003-EQUIPAMIENTO PARA EL FORTALECIMIENTO DE 8 HOSPITALES EN EL ESTADO DE OAXACA (FASSA 2020)		001-ADQUISICION DE EQUIPO PARA FORTALECER EL HOSPITAL GENERAL DE LA LOCALIDAD DE CIUDAD IXTEPEC	
POBLACIÓN O ÁREA DE ENFOQUE POTENCIAL	ATRIBUTO DE LA POBLACIÓN O ÁREA DE ENFOQUE:	UNIDAD MÉDICA, ADMINISTRATIVA Y DE APOYO DE LOS SERVICIOS DE SALUD		HOMBRES:		MUJERES:	TOTAL: 1060

PRESUPUESTO ANUAL							
Aprobado	Ampliación	Reducción	Modificado	EJERCIDO T1	EJERCIDO T2	EJERCIDO T3	EJERCIDO T4
0.00	1,207.00	0.00	1,207.00	0.00	0.00	0.00	0.00
				TOTAL EJERCIDO AL TRIMESTRE VIGENTE			
0.00							

PRESUPUESTO TRIMESTRAL DE LA ACTIVIDAD								
Aprobado		Modificado	Comprometido		Devengado		Ejercido	% de Ejercido Vs. Modificado
0.00		0.00	0.00		0.00		0.00	0.00

DATOS DEL INDICADOR				
Nombre :	PORCENTAJE DE UNIDADES MÉDICAS EQUIPADAS		Número de indicador :	1159
Definición :	MIDE EL NÚMERO TOTAL DE UNIDADES MÉDICAS QUE HAN RECIBIDO EQUIPAMIENTO CLÍNICO, TECNOLÓGICO O DE APOYO DURANTE UN PERIODO DETERMINADO			
Método de Cálculo :	(UNIDADES MÉDICAS EQUIPADAS / UNIDADES MÉDICAS PROGRAMADAS)*100			

Tipo	Dimensión	Frecuencia de Medición	Forma de cálculo del indicador	Tipo de Valor	Sentido Esperado
GESTIÓN	EFICACIA	TRIMESTRAL	PORCENTAJE	FLUJO	ASCENDENTE

MEDIOS DE VERIFICACIÓN / FUENTE INFORMACIÓN	SUPUESTO
MANUAL INTEGRACIÓN Y FUNCIONAMIENTO; DISPONIBLE EN LA PAGINA DE LOS SERVICIOS DE SALUD DE OAXACA EN LA SECCIÓN MENU, INFORMES EN EL PROGRAMA DE OBRAS PUBLICAS DISPONIBLE EN https://www.oaxaca.gob.mx/salud/programa-anual-de-obras-publicas/	LA NORMATIVIDAD REGULA EL EQUIPAMIENTO MÍNIMO DE LAS UNIDADES DE SALUD, DEBIENDO CONSERVARSE EN BUEN ESTADO

DATOS DE LA META			
Definición de la variable Meta:	1 - NÚMERO TOTAL DE UNIDADES MÉDICAS QUE HAN RECIBIDO EQUIPAMIENTO CLÍNICO, TECNOLÓGICO O DE APOYO DURANTE UN PERIODO DETERMINADO		
Unidad de medida:	25 - NÚMERO		

LÍNEA BASE				VALOR PROGRAMADO ANUAL			
AÑO	2026	VALOR	0.00	AÑO	2026	VALOR	0.01

AVANCE TRIMESTRAL OBRA/ACTIVIDAD							
METAS	1er.TRIMESTRE	2o.TRIMESTRE	3er.TRIMESTRE	4o.TRIMESTRE	CUMPLIMIENTO DE METAS		
PROGRAMACIÓN INICIAL	0.01	0.00	0.00	0.00	T1+T2+T3+T4	0.01	
PROGRAMACIÓN ACTUALIZADA	0.01	0.00	0.00	0.00	T1+T2+T3+T4	0.01	
METAS ALCANZADAS PORCENTAJE	0.00	0.00	0.00	0.00	T1+T2+T3+T4	0.00	
ALCANZADO TRIMESTRAL	0.00	0.00	0.00	0.00	PORCENTAJE ALCANZADO ANUAL	0.00	

PORCENTAJE DE CUMPLIMIENTO ALCANZADO EN EL TRIMESTRE: 0.00 %

REPORTE DE AVANCE DE GESTIÓN

UR 540 - SERVICIOS DE SALUD DE OAXACA

PRIMER TRIMESTRE 2026



Gobierno del Estado

UE: 001-DIRECCIÓN GENERAL DE SERVICIOS DE SALUD

ESTRUCTURA PROGRAMATICA									
PROGRAMA		SUBPROGRAMA		PROYECTO			OBRA/ACTIVIDAD		
168-FORTALECIMIENTO DE LOS SERVICIOS DE SALUD		04-EQUIPAMIENTO DE INFRAESTRUCTURA DE LAS UNIDADES DE LOS SERVICIOS DE SALUD		004-EQUIPAMIENTO PARA EL FORTALECIMIENTO DE 2 CENTROS DE SALUD EN EL ESTADO DE OAXACA (FASSA 2020)			001-ADQUISICIÓN DE EQUIPO PARA FORTALECER EL CENTRO DE SALUD CON SERVICIOS AMPLIADOS (CESSA) DE LA LOCALIDAD DE TEOTITLÁN DEL VALLE		
POBLACIÓN O ÁREA DE ENFOQUE POTENCIAL	ATRIBUTO DE LA POBLACIÓN O ÁREA DE ENFOQUE:	UNIDAD MÉDICA, ADMINISTRATIVA Y DE APOYO DE LOS SERVICIOS DE SALUD		HOMBRES:		MUJERES:		TOTAL:	1060
PRESUPUESTO ANUAL									
Aprobado	Ampliación	Reducción	Modificado	EJERCIDO T1		EJERCIDO T2		EJERCIDO T3	
0.00	776.37	0.00	776.37	0.00		0.00		0.00	
TOTAL EJERCIDO AL TRIMESTRE VIGENTE									0.00
PRESUPUESTO TRIMESTRAL DE LA ACTIVIDAD									
Aprobado		Modificado		Comprometido		Devengado		Ejercido	
0.00		0.00		0.00		0.00		0.00	
DATOS DEL INDICADOR									
Nombre :	PORCENTAJE DE UNIDADES MÉDICAS EQUIPADAS			Número de indicador :	1159				
Definición :	MIDE EL NÚMERO TOTAL DE UNIDADES MÉDICAS QUE HAN RECIBIDO EQUIPAMIENTO CLÍNICO, TECNOLÓGICO O DE APOYO DURANTE UN PERIODO DETERMINADO								
Método de Cálculo :	(UNIDADES MÉDICAS EQUIPADAS / UNIDADES MÉDICAS PROGRAMADAS)*100								
Tipo	Dimensión		Frecuencia de Medición		Forma de cálculo del indicador		Tipo de Valor		Sentido Esperado
GESTIÓN	EFICACIA		TRIMESTRAL		PORCENTAJE		FLUJO		ASCENDENTE
MEDIOS DE VERIFICACIÓN / FUENTE INFORMACIÓN					SUPUESTO				
MANUAL INTEGRACIÓN Y FUNCIONAMIENTO; DISPONIBLE EN LA PAGINA DE LOS SERVICIOS DE SALUD DE OAXACA EN LA SECCIÓN MENU, INFORMES EN EL PROGRAMA DE OBRAS PUBLICAS DISPONIBLE EN https://www.oaxaca.gob.mx/salud/programa-anual-de-obras-publicas/					LA NORMATIVIDAD REGULA EL EQUIPAMIENTO MÍNIMO DE LAS UNIDADES DE SALUD, DEBIENDO CONSERVARSE EN BUEN ESTADO				
DATOS DE LA META									
Definición de la variable Meta:	1 - NÚMERO TOTAL DE UNIDADES MÉDICAS QUE HAN RECIBIDO EQUIPAMIENTO CLÍNICO, TECNOLÓGICO O DE APOYO DURANTE UN PERIODO DETERMINADO								
Unidad de medida:	25 - NÚMERO								
LÍNEA BASE					VALOR PROGRAMADO ANUAL				
AÑO	2026	VALOR	0.00		AÑO	2026	VALOR	0.01	
AVANCE TRIMESTRAL OBRA/ACTIVIDAD									
METAS	1er.TRIMESTRE	2o.TRIMESTRE		3er.TRIMESTRE		4o.TRIMESTRE		CUMPLIMIENTO DE METAS	
PROGRAMACIÓN INICIAL	0.01	0.00		0.00		0.00		T1+T2+T3+T4	0.01
PROGRAMACIÓN ACTUALIZADA	0.01	0.00		0.00		0.00		T1+T2+T3+T4	0.01
METAS ALCANZADAS	0.00	0.00		0.00		0.00		T1+T2+T3+T4	0.00
PORCENTAJE ALCANZADO TRIMESTRAL	0.00	0.00		0.00		0.00		PORCENTAJE ALCANZADO ANUAL	0.00

PORCENTAJE DE CUMPLIMIENTO ALCANZADO EN EL TRIMESTRE: 0.00 %

REPORTE DE AVANCE DE GESTIÓN

UR 540 - SERVICIOS DE SALUD DE OAXACA

PRIMER TRIMESTRE 2026



UE: 001-DIRECCIÓN GENERAL DE SERVICIOS DE SALUD

ESTRUCTURA PROGRAMATICA									
PROGRAMA		SUBPROGRAMA		PROYECTO			OBRA/ACTIVIDAD		
168-FORTALECIMIENTO DE LOS SERVICIOS DE SALUD		04-EQUIPAMIENTO DE INFRAESTRUCTURA DE LAS UNIDADES DE LOS SERVICIOS DE SALUD		005-EQUIPAMIENTO DEL CENTRO DE SALUD URBANO EN LA LOCALIDAD DE CIUDAD IXTEPEC. (FASSA 2020)			001-ADQUISICIÓN DE EQUIPO PARA FORTALECER EL CENTRO DE SALUD URBANO DE LA LOCALIDAD DE CIUDAD IXTEPEC		
POBLACIÓN O ÁREA DE ENFOQUE POTENCIAL	ATRIBUTO DE LA POBLACIÓN O ÁREA DE ENFOQUE:	UNIDAD MÉDICA, ADMINISTRATIVA Y DE APOYO DE LOS SERVICIOS DE SALUD		HOMBRES:		MUJERES:		TOTAL:	1060
PRESUPUESTO ANUAL									
Aprobado	Ampliación	Reducción	Modificado	EJERCIDO T1		EJERCIDO T2		EJERCIDO T3	
0.00	508.20	0.00	508.20	0.00		0.00		0.00	
TOTAL EJERCIDO AL TRIMESTRE VIGENTE									0.00
PRESUPUESTO TRIMESTRAL DE LA ACTIVIDAD									
Aprobado		Modificado		Comprometido		Devengado		Ejercido	
0.00		0.00		0.00		0.00		0.00	
DATOS DEL INDICADOR									
Nombre :	PORCENTAJE DE UNIDADES MÉDICAS EQUIPADAS				Número de indicador :	1159			
Definición :	MIDE EL NÚMERO TOTAL DE UNIDADES MÉDICAS QUE HAN RECIBIDO EQUIPAMIENTO CLÍNICO, TECNOLÓGICO O DE APOYO DURANTE UN PERIODO DETERMINADO								
Método de Cálculo :	(UNIDADES MÉDICAS EQUIPADAS / UNIDADES MÉDICAS PROGRAMADAS)*100								
Tipo	Dimensión		Frecuencia de Medición		Forma de cálculo del indicador		Tipo de Valor		Sentido Esperado
GESTIÓN	EFICACIA		TRIMESTRAL		PORCENTAJE		FLUJO		ASCENDENTE
MEDIOS DE VERIFICACIÓN / FUENTE INFORMACIÓN					SUPUESTO				
MANUAL INTEGRACIÓN Y FUNCIONAMIENTO; DISPONIBLE EN LA PAGINA DE LOS SERVICIOS DE SALUD DE OAXACA EN LA SECCIÓN MENU, INFORMES EN EL PROGRAMA DE OBRAS PUBLICAS DISPONIBLE EN https://www.oaxaca.gob.mx/salud/programa-anual-de-obras-publicas/					LA NORMATIVIDAD REGULA EL EQUIPAMIENTO MÍNIMO DE LAS UNIDADES DE SALUD, DEBIENDO CONSERVARSE EN BUEN ESTADO				
DATOS DE LA META									
Definición de la variable Meta:	1 - NÚMERO TOTAL DE UNIDADES MÉDICAS QUE HAN RECIBIDO EQUIPAMIENTO CLÍNICO, TECNOLÓGICO O DE APOYO DURANTE UN PERIODO DETERMINADO								
Unidad de medida:	25 - NÚMERO								
LÍNEA BASE					VALOR PROGRAMADO ANUAL				
AÑO	2026	VALOR	0.00		AÑO	2026	VALOR	0.01	
AVANCE TRIMESTRAL OBRA/ACTIVIDAD									
METAS	1er.TRIMESTRE	2o.TRIMESTRE		3er.TRIMESTRE		4o.TRIMESTRE		CUMPLIMIENTO DE METAS	
PROGRAMACIÓN INICIAL	0.01	0.00		0.00		0.00		T1+T2+T3+T4	0.01
PROGRAMACIÓN ACTUALIZADA	0.01	0.00		0.00		0.00		T1+T2+T3+T4	0.01
METAS ALCANZADAS	0.00	0.00		0.00		0.00		T1+T2+T3+T4	0.00
PORCENTAJE ALCANZADO TRIMESTRAL	0.00	0.00		0.00		0.00		PORCENTAJE ALCANZADO ANUAL	0.00

PORCENTAJE DE CUMPLIMIENTO ALCANZADO EN EL TRIMESTRE: 0.00 %

**REPORTE DE AVANCE DE GESTIÓN
UR 540 - SERVICIOS DE SALUD DE OAXACA
PRIMER TRIMESTRE 2026**



UE: 001-DIRECCIÓN GENERAL DE SERVICIOS DE SALUD

ESTRUCTURA PROGRAMATICA									
PROGRAMA		SUBPROGRAMA		PROYECTO			OBRA/ACTIVIDAD		
168-FORTALECIMIENTO DE LOS SERVICIOS DE SALUD		04-EQUIPAMIENTO DE INFRAESTRUCTURA DE LAS UNIDADES DE LOS SERVICIOS DE SALUD		006-EQUIPAMIENTO DEL CENTRO DE SALUD DE LA LOCALIDAD DE SANTO DOMINGO INGENIO (FASSA 2020)			001-ADQUISICIÓN DE EQUIPO PARA FORTALECER EL CENTRO DE SALUD DE LA LOCALIDAD DE SANTO DOMINGO INGENIO		
POBLACIÓN O ÁREA DE ENFOQUE POTENCIAL	ATRIBUTO DE LA POBLACIÓN O ÁREA DE ENFOQUE:	UNIDAD MÉDICA, ADMINISTRATIVA Y DE APOYO DE LOS SERVICIOS DE SALUD		HOMBRES:		MUJERES:		TOTAL:	1060
PRESUPUESTO ANUAL									
Aprobado	Ampliación	Reducción	Modificado	EJERCIDO T1		EJERCIDO T2		EJERCIDO T3	
0.00	1,730.52	0.00	1,730.52	0.00		0.00		0.00	
TOTAL EJERCIDO AL TRIMESTRE VIGENTE									0.00
PRESUPUESTO TRIMESTRAL DE LA ACTIVIDAD									
Aprobado		Modificado		Comprometido		Devengado		Ejercido	
0.00		0.00		0.00		0.00		0.00	
DATOS DEL INDICADOR									
Nombre :	PORCENTAJE DE UNIDADES MÉDICAS EQUIPADAS				Número de indicador :	1159			
Definición :	MIDE EL NÚMERO TOTAL DE UNIDADES MÉDICAS QUE HAN RECIBIDO EQUIPAMIENTO CLÍNICO, TECNOLÓGICO O DE APOYO DURANTE UN PERIODO DETERMINADO								
Método de Cálculo :	(UNIDADES MÉDICAS EQUIPADAS / UNIDADES MÉDICAS PROGRAMADAS)*100								
Tipo	Dimensión		Frecuencia de Medición		Forma de cálculo del indicador		Tipo de Valor		Sentido Esperado
GESTIÓN	EFICACIA		TRIMESTRAL		PORCENTAJE		FLUJO		ASCENDENTE
MEDIOS DE VERIFICACIÓN / FUENTE INFORMACIÓN					SUPUESTO				
MANUAL INTEGRACIÓN Y FUNCIONAMIENTO; DISPONIBLE EN LA PAGINA DE LOS SERVICIOS DE SALUD DE OAXACA EN LA SECCIÓN MENU, INFORMES EN EL PROGRAMA DE OBRAS PUBLICAS DISPONIBLE EN https://www.oaxaca.gob.mx/salud/programa-anual-de-obras-publicas/					LA NORMATIVIDAD REGULA EL EQUIPAMIENTO MÍNIMO DE LAS UNIDADES DE SALUD, DEBIENDO CONSERVARSE EN BUEN ESTADO				
DATOS DE LA META									
Definición de la variable Meta:	1 - NÚMERO TOTAL DE UNIDADES MÉDICAS QUE HAN RECIBIDO EQUIPAMIENTO CLÍNICO, TECNOLÓGICO O DE APOYO DURANTE UN PERIODO DETERMINADO								
Unidad de medida:	25 - NÚMERO								
LÍNEA BASE					VALOR PROGRAMADO ANUAL				
AÑO	2026	VALOR	0.00		AÑO	2026	VALOR	0.01	
AVANCE TRIMESTRAL OBRA/ACTIVIDAD									
METAS	1er.TRIMESTRE	2o.TRIMESTRE		3er.TRIMESTRE		4o.TRIMESTRE		CUMPLIMIENTO DE METAS	
PROGRAMACIÓN INICIAL	0.01	0.00		0.00		0.00		T1+T2+T3+T4	0.01
PROGRAMACIÓN ACTUALIZADA	0.01	0.00		0.00		0.00		T1+T2+T3+T4	0.01
METAS ALCANZADAS	0.00	0.00		0.00		0.00		T1+T2+T3+T4	0.00
PORCENTAJE ALCANZADO TRIMESTRAL	0.00	0.00		0.00		0.00		PORCENTAJE ALCANZADO ANUAL	0.00

PORCENTAJE DE CUMPLIMIENTO ALCANZADO EN EL TRIMESTRE: 0.00 %

REPORTE DE AVANCE DE GESTIÓN

UR 540 - SERVICIOS DE SALUD DE OAXACA

PRIMER TRIMESTRE 2026



Gobierno del Estado

UE: 001-DIRECCIÓN GENERAL DE SERVICIOS DE SALUD

ESTRUCTURA PROGRAMATICA									
PROGRAMA		SUBPROGRAMA		PROYECTO			OBRA/ACTIVIDAD		
168-FORTALECIMIENTO DE LOS SERVICIOS DE SALUD		04-EQUIPAMIENTO DE INFRAESTRUCTURA DE LAS UNIDADES DE LOS SERVICIOS DE SALUD		007-EQUIPAMIENTO DEL CENTRO DE SALUD URBANO EN LA LOCALIDAD DE CIUDAD IXTEPEC (2A ETAPA). (FASSA 2020)			001-ADQUISICION DE EQUIPO PARA FORTALECER EL CENTRO DE SALUD URBANO DE LA LOCALIDAD DE CIUDAD IXTEPEC (2A ETAPA)		
POBLACIÓN O ÁREA DE ENFOQUE POTENCIAL	ATRIBUTO DE LA POBLACIÓN O ÁREA DE ENFOQUE:	UNIDAD MÉDICA, ADMINISTRATIVA Y DE APOYO DE LOS SERVICIOS DE SALUD		HOMBRES:		MUJERES:		TOTAL:	1060
PRESUPUESTO ANUAL									
Aprobado	Ampliación	Reducción	Modificado	EJERCIDO T1		EJERCIDO T2		EJERCIDO T3	
0.00	652.55	0.00	652.55	0.00		0.00		0.00	
TOTAL EJERCIDO AL TRIMESTRE VIGENTE									0.00
PRESUPUESTO TRIMESTRAL DE LA ACTIVIDAD									
Aprobado		Modificado		Comprometido		Devengado		Ejercido	
0.00		0.00		0.00		0.00		0.00	
DATOS DEL INDICADOR									
Nombre :	PORCENTAJE DE UNIDADES MÉDICAS EQUIPADAS			Número de indicador :	1159				
Definición :	MIDE EL NÚMERO TOTAL DE UNIDADES MÉDICAS QUE HAN RECIBIDO EQUIPAMIENTO CLÍNICO, TECNOLÓGICO O DE APOYO DURANTE UN PERIODO DETERMINADO								
Método de Cálculo :	(UNIDADES MÉDICAS EQUIPADAS / UNIDADES MÉDICAS PROGRAMADAS)*100								
Tipo	Dimensión		Frecuencia de Medición		Forma de cálculo del indicador		Tipo de Valor		Sentido Esperado
GESTIÓN	EFICACIA		TRIMESTRAL		PORCENTAJE		FLUJO		ASCENDENTE
MEDIOS DE VERIFICACIÓN / FUENTE INFORMACIÓN					SUPUESTO				
MANUAL INTEGRACIÓN Y FUNCIONAMIENTO; DISPONIBLE EN LA PAGINA DE LOS SERVICIOS DE SALUD DE OAXACA EN LA SECCIÓN MENU, INFORMES EN EL PROGRAMA DE OBRAS PUBLICAS DISPONIBLE EN https://www.oaxaca.gob.mx/salud/programa-anual-de-obras-publicas/					LA NORMATIVIDAD REGULA EL EQUIPAMIENTO MÍNIMO DE LAS UNIDADES DE SALUD, DEBIENDO CONSERVARSE EN BUEN ESTADO				
DATOS DE LA META									
Definición de la variable Meta:	1 - NÚMERO TOTAL DE UNIDADES MÉDICAS QUE HAN RECIBIDO EQUIPAMIENTO CLÍNICO, TECNOLÓGICO O DE APOYO DURANTE UN PERIODO DETERMINADO								
Unidad de medida:	25 - NÚMERO								
LÍNEA BASE					VALOR PROGRAMADO ANUAL				
AÑO	2026	VALOR	0.00		AÑO	2026	VALOR	0.01	
AVANCE TRIMESTRAL OBRA/ACTIVIDAD									
METAS	1er.TRIMESTRE	2o.TRIMESTRE		3er.TRIMESTRE		4o.TRIMESTRE		CUMPLIMIENTO DE METAS	
PROGRAMACIÓN INICIAL	0.01	0.00		0.00		0.00		T1+T2+T3+T4	0.01
PROGRAMACIÓN ACTUALIZADA	0.01	0.00		0.00		0.00		T1+T2+T3+T4	0.01
METAS ALCANZADAS	0.00	0.00		0.00		0.00		T1+T2+T3+T4	0.00
PORCENTAJE ALCANZADO TRIMESTRAL	0.00	0.00		0.00		0.00		PORCENTAJE ALCANZADO ANUAL	0.00

PORCENTAJE DE CUMPLIMIENTO ALCANZADO EN EL TRIMESTRE: 0.00 %

REPORTE DE AVANCE DE GESTIÓN

UR 540 - SERVICIOS DE SALUD DE OAXACA

PRIMER TRIMESTRE 2026



Gobierno del Estado

UE: 001-DIRECCIÓN GENERAL DE SERVICIOS DE SALUD

ESTRUCTURA PROGRAMATICA									
PROGRAMA		SUBPROGRAMA		PROYECTO			OBRA/ACTIVIDAD		
168-FORTEALECIMIENTO DE LOS SERVICIOS DE SALUD		04-EQUIPAMIENTO DE INFRAESTRUCTURA DE LAS UNIDADES DE LOS SERVICIOS DE SALUD		008-EQUIPAMIENTO DEL CENTRO DE SALUD EN LA LOCALIDAD DE ASUNCIÓN IXTALTEPEC. (FASSA 2020)			001-ADQUISICIÓN DE EQUIPAMIENTO MÉDICO CENTRO DE SALUD DE LA LOCALIDAD DE ASUNCIÓN IXTALTEPEC		
POBLACIÓN O ÁREA DE ENFOQUE POTENCIAL	ATRIBUTO DE LA POBLACIÓN O ÁREA DE ENFOQUE:	UNIDAD MÉDICA, ADMINISTRATIVA Y DE APOYO DE LOS SERVICIOS DE SALUD		HOMBRES:		MUJERES:		TOTAL:	1060
PRESUPUESTO ANUAL									
Aprobado	Ampliación	Reducción	Modificado	EJERCIDO T1		EJERCIDO T2		EJERCIDO T3	
0.00	6,202.56	0.00	6,202.56	0.00		0.00		0.00	
TOTAL EJERCIDO AL TRIMESTRE VIGENTE									0.00
PRESUPUESTO TRIMESTRAL DE LA ACTIVIDAD									
Aprobado		Modificado		Comprometido		Devengado		Ejercido	
0.00		0.00		0.00		0.00		0.00	
DATOS DEL INDICADOR									
Nombre :	PORCENTAJE DE UNIDADES MÉDICAS EQUIPADAS				Número de indicador :	1159			
Definición :	MIDE EL NÚMERO TOTAL DE UNIDADES MÉDICAS QUE HAN RECIBIDO EQUIPAMIENTO CLÍNICO, TECNOLÓGICO O DE APOYO DURANTE UN PERIODO DETERMINADO								
Método de Cálculo :	(UNIDADES MÉDICAS EQUIPADAS / UNIDADES MÉDICAS PROGRAMADAS)*100								
Tipo	Dimensión		Frecuencia de Medición		Forma de cálculo del indicador		Tipo de Valor		Sentido Esperado
GESTIÓN	EFICACIA		TRIMESTRAL		PORCENTAJE		FLUJO		ASCENDENTE
MEDIOS DE VERIFICACIÓN / FUENTE INFORMACIÓN					SUPUESTO				
MANUAL INTEGRACIÓN Y FUNCIONAMIENTO; DISPONIBLE EN LA PAGINA DE LOS SERVICIOS DE SALUD DE OAXACA EN LA SECCIÓN MENU, INFORMES EN EL PROGRAMA DE OBRAS PUBLICAS DISPONIBLE EN https://www.oaxaca.gob.mx/salud/programa-anual-de-obras-publicas/					LA NORMATIVIDAD REGULA EL EQUIPAMIENTO MÍNIMO DE LAS UNIDADES DE SALUD, DEBIENDO CONSERVARSE EN BUEN ESTADO				
DATOS DE LA META									
Definición de la variable Meta:	1 - NÚMERO TOTAL DE UNIDADES MÉDICAS QUE HAN RECIBIDO EQUIPAMIENTO CLÍNICO, TECNOLÓGICO O DE APOYO DURANTE UN PERIODO DETERMINADO								
Unidad de medida:	25 - NÚMERO								
LÍNEA BASE					VALOR PROGRAMADO ANUAL				
AÑO	2026	VALOR	0.00		AÑO	2026	VALOR	0.01	
AVANCE TRIMESTRAL OBRA/ACTIVIDAD									
METAS	1er.TRIMESTRE		2o.TRIMESTRE		3er.TRIMESTRE		4o.TRIMESTRE		CUMPLIMIENTO DE METAS
PROGRAMACIÓN INICIAL	0.01	0.00	0.00		0.00		0.00		T1+T2+T3+T4 0.01
PROGRAMACIÓN ACTUALIZADA	0.01	0.00	0.00		0.00		0.00		T1+T2+T3+T4 0.01
METAS ALCANZADAS	0.00	0.00	0.00		0.00		0.00		T1+T2+T3+T4 0.00
PORCENTAJE ALCANZADO TRIMESTRAL	0.00	0.00	0.00		0.00		0.00		PORCENTAJE ALCANZADO ANUAL 0.00

PORCENTAJE DE CUMPLIMIENTO ALCANZADO EN EL TRIMESTRE: 0.00 %

REPORTE DE AVANCE DE GESTIÓN

UR 540 - SERVICIOS DE SALUD DE OAXACA

PRIMER TRIMESTRE 2026



UE: 001-DIRECCIÓN GENERAL DE SERVICIOS DE SALUD

ESTRUCTURA PROGRAMATICA										
PROGRAMA		SUBPROGRAMA		PROYECTO			OBRA/ACTIVIDAD			
168-FORTALECIMIENTO DE LOS SERVICIOS DE SALUD		04-EQUIPAMIENTO DE INFRAESTRUCTURA DE LAS UNIDADES DE LOS SERVICIOS DE SALUD		009-EQUIPAMIENTO PARA EL FORTALECIMIENTO DE LA INFRAESTRUCTURA EN SALUD EN EL ESTADO DE OAXACA (FASSA 2020)			001-ADQUISICIÓN DE EQUIPO PARA FORTALECER EL CENTRO DE SALUD URBANO DE 12 NÚCLEOS BÁSICOS DE LA LOCALIDAD DE OAXACA DE JUÁREZ.			
POBLACIÓN O ÁREA DE ENFOQUE POTENCIAL	ATRIBUTO DE LA POBLACIÓN O ÁREA DE ENFOQUE:	UNIDAD MÉDICA, ADMINISTRATIVA Y DE APOYO DE LOS SERVICIOS DE SALUD		HOMBRES:		MUJERES:		TOTAL:	1060	
PRESUPUESTO ANUAL										
Aprobado	Ampliación	Reducción	Modificado	EJERCIDO T1		EJERCIDO T2		EJERCIDO T3		
0.00	8.92	0.00	8.92	0.00		0.00		0.00		
TOTAL EJERCIDO AL TRIMESTRE VIGENTE									0.00	
PRESUPUESTO TRIMESTRAL DE LA ACTIVIDAD										
Aprobado		Modificado		Comprometido		Devengado		Ejercido		
0.00		0.00		0.00		0.00		0.00		
DATOS DEL INDICADOR										
Nombre :	PORCENTAJE DE UNIDADES MÉDICAS EQUIPADAS				Número de indicador :	1159				
Definición :	MIDE EL NÚMERO TOTAL DE UNIDADES MÉDICAS QUE HAN RECIBIDO EQUIPAMIENTO CLÍNICO, TECNOLÓGICO O DE APOYO DURANTE UN PERIODO DETERMINADO									
Método de Cálculo :	(UNIDADES MÉDICAS EQUIPADAS / UNIDADES MÉDICAS PROGRAMADAS)*100									
Tipo	Dimensión		Frecuencia de Medición		Forma de cálculo del indicador		Tipo de Valor		Sentido Esperado	
GESTIÓN	EFICACIA		TRIMESTRAL		PORCENTAJE		FLUJO		ASCENDENTE	
MEDIOS DE VERIFICACIÓN / FUENTE INFORMACIÓN					SUPUESTO					
MANUAL INTEGRACIÓN Y FUNCIONAMIENTO; DISPONIBLE EN LA PAGINA DE LOS SERVICIOS DE SALUD DE OAXACA EN LA SECCIÓN MENU, INFORMES EN EL PROGRAMA DE OBRAS PUBLICAS DISPONIBLE EN https://www.oaxaca.gob.mx/salud/programa-anual-de-obras-publicas/					LA NORMATIVIDAD REGULA EL EQUIPAMIENTO MÍNIMO DE LAS UNIDADES DE SALUD, DEBIENDO CONSERVARSE EN BUEN ESTADO					
DATOS DE LA META										
Definición de la variable Meta:	1 - NÚMERO TOTAL DE UNIDADES MÉDICAS QUE HAN RECIBIDO EQUIPAMIENTO CLÍNICO, TECNOLÓGICO O DE APOYO DURANTE UN PERIODO DETERMINADO									
Unidad de medida:	25 - NÚMERO									
LÍNEA BASE					VALOR PROGRAMADO ANUAL					
AÑO	2026		VALOR	0.00		AÑO	2026		VALOR	0.01
AVANCE TRIMESTRAL OBRA/ACTIVIDAD										
METAS	1er.TRIMESTRE		2o.TRIMESTRE		3er.TRIMESTRE		4o.TRIMESTRE		CUMPLIMIENTO DE METAS	
PROGRAMACIÓN INICIAL	0.01	0.00		0.00		0.00		T1+T2+T3+T4		0.01
PROGRAMACIÓN ACTUALIZADA	0.01	0.00		0.00		0.00		T1+T2+T3+T4		0.01
METAS ALCANZADAS	0.00	0.00		0.00		0.00		T1+T2+T3+T4		0.00
PORCENTAJE ALCANZADO TRIMESTRAL	0.00	0.00		0.00		0.00		PORCENTAJE ALCANZADO ANUAL		0.00

PORCENTAJE DE CUMPLIMIENTO ALCANZADO EN EL TRIMESTRE: 0.00 %

REPORTE DE AVANCE DE GESTIÓN

UR 540 - SERVICIOS DE SALUD DE OAXACA

PRIMER TRIMESTRE 2026



Gobierno del Estado

UE: 001-DIRECCIÓN GENERAL DE SERVICIOS DE SALUD

ESTRUCTURA PROGRAMATICA										
PROGRAMA		SUBPROGRAMA		PROYECTO			OBRA/ACTIVIDAD			
168-FORTALECIMIENTO DE LOS SERVICIOS DE SALUD		04-EQUIPAMIENTO DE INFRAESTRUCTURA DE LAS UNIDADES DE LOS SERVICIOS DE SALUD		010-EQUIPAMIENTO PARA EL FORTALECIMIENTO DE LA INFRAESTRUCTURA EN SALUD EN EL ESTADO DE OAXACA (FASSA 2020)			001-ADQUISICIÓN DE EQUIPO PARA FORTALECER EL CENTRO DE SALUD URBANO DE 10 CONSULTORIOS DE LA LOCALIDAD DE SAN JUAN BAUTISTA TUXTEPEC (LOMA ALTA)			
POBLACIÓN O ÁREA DE ENFOQUE POTENCIAL	ATRIBUTO DE LA POBLACIÓN O ÁREA DE ENFOQUE:	UNIDAD MÉDICA, ADMINISTRATIVA Y DE APOYO DE LOS SERVICIOS DE SALUD		HOMBRES:		MUJERES:		TOTAL:	1060	
PRESUPUESTO ANUAL										
Aprobado	Ampliación	Reducción	Modificado	EJERCIDO T1		EJERCIDO T2		EJERCIDO T3	EJERCIDO T4	
0.00	202.12	0.00	202.12	0.00		0.00		0.00	0.00	
TOTAL EJERCIDO AL TRIMESTRE VIGENTE									0.00	
PRESUPUESTO TRIMESTRAL DE LA ACTIVIDAD										
Aprobado		Modificado		Comprometido		Devengado		Ejercido		% de Ejercido Vs. Modificado
0.00		0.00		0.00		0.00		0.00		0.00
DATOS DEL INDICADOR										
Nombre :	PORCENTAJE DE UNIDADES MÉDICAS EQUIPADAS				Número de indicador :	1159				
Definición :	MIDE EL NÚMERO TOTAL DE UNIDADES MÉDICAS QUE HAN RECIBIDO EQUIPAMIENTO CLÍNICO, TECNOLÓGICO O DE APOYO DURANTE UN PERIODO DETERMINADO									
Método de Cálculo :	(UNIDADES MÉDICAS EQUIPADAS / UNIDADES MÉDICAS PROGRAMADAS)*100									
Tipo	Dimensión		Frecuencia de Medición		Forma de cálculo del indicador		Tipo de Valor		Sentido Esperado	
GESTIÓN	EFICACIA		TRIMESTRAL		PORCENTAJE		FLUJO		ASCENDENTE	
MEDIOS DE VERIFICACIÓN / FUENTE INFORMACIÓN					SUPUESTO					
MANUAL INTEGRACIÓN Y FUNCIONAMIENTO; DISPONIBLE EN LA PAGINA DE LOS SERVICIOS DE SALUD DE OAXACA EN LA SECCIÓN MENU, INFORMES EN EL PROGRAMA DE OBRAS PUBLICAS DISPONIBLE EN https://www.oaxaca.gob.mx/salud/programa-anual-de-obras-publicas/					LA NORMATIVIDAD REGULA EL EQUIPAMIENTO MÍNIMO DE LAS UNIDADES DE SALUD, DEBIENDO CONSERVARSE EN BUEN ESTADO					
DATOS DE LA META										
Definición de la variable Meta:	1 - NÚMERO TOTAL DE UNIDADES MÉDICAS QUE HAN RECIBIDO EQUIPAMIENTO CLÍNICO, TECNOLÓGICO O DE APOYO DURANTE UN PERIODO DETERMINADO									
Unidad de medida:	25 - NÚMERO									
LÍNEA BASE					VALOR PROGRAMADO ANUAL					
AÑO	2026		VALOR	0.00		AÑO	2026		VALOR	0.01
AVANCE TRIMESTRAL OBRA/ACTIVIDAD										
METAS	1er.TRIMESTRE		2o.TRIMESTRE		3er.TRIMESTRE		4o.TRIMESTRE		CUMPLIMIENTO DE METAS	
PROGRAMACIÓN INICIAL	0.01	0.00		0.00		0.00		T1+T2+T3+T4		0.01
PROGRAMACIÓN ACTUALIZADA	0.01	0.00		0.00		0.00		T1+T2+T3+T4		0.01
METAS ALCANZADAS	0.00	0.00		0.00		0.00		T1+T2+T3+T4		0.00
PORCENTAJE ALCANZADO TRIMESTRAL	0.00	0.00		0.00		0.00		PORCENTAJE ALCANZADO ANUAL		0.00

PORCENTAJE DE CUMPLIMIENTO ALCANZADO EN EL TRIMESTRE: 0.00 %

REPORTE DE AVANCE DE GESTIÓN

UR 540 - SERVICIOS DE SALUD DE OAXACA

PRIMER TRIMESTRE 2026



Gobierno del Estado

UE: 001-DIRECCIÓN GENERAL DE SERVICIOS DE SALUD

ESTRUCTURA PROGRAMATICA									
PROGRAMA		SUBPROGRAMA		PROYECTO			OBRA/ACTIVIDAD		
168-FORTEALECIMIENTO DE LOS SERVICIOS DE SALUD		04-EQUIPAMIENTO DE INFRAESTRUCTURA DE LAS UNIDADES DE LOS SERVICIOS DE SALUD		011-EQUIPAMIENTO DE INFRAESTRUCTURA EN SALUD PARA EL ESTADO DE OAXACA (FASSA 2020)			001-EQUIPAMIENTO DE LA JURISDICCION SANITARIA NO. 1 "VALLES CENTRALES".		
POBLACIÓN O ÁREA DE ENFOQUE POTENCIAL	ATRIBUTO DE LA POBLACIÓN O ÁREA DE ENFOQUE:	UNIDAD MÉDICA, ADMINISTRATIVA Y DE APOYO DE LOS SERVICIOS DE SALUD		HOMBRES:		MUJERES:		TOTAL:	1060
PRESUPUESTO ANUAL									
Aprobado	Ampliación	Reducción	Modificado	EJERCIDO T1		EJERCIDO T2		EJERCIDO T3	
0.00	74,985.00	0.00	74,985.00	0.00		0.00		0.00	
PRESUPUESTO TRIMESTRAL DE LA ACTIVIDAD									
Aprobado		Modificado		Comprometido		Devengado		Ejercido	
0.00		0.00		0.00		0.00		0.00	
DATOS DEL INDICADOR									
Nombre :	PORCENTAJE DE UNIDADES MÉDICAS EQUIPADAS			Número de indicador :	1159				
Definición :	MIDE EL NÚMERO TOTAL DE UNIDADES MÉDICAS QUE HAN RECIBIDO EQUIPAMIENTO CLÍNICO, TECNOLÓGICO O DE APOYO DURANTE UN PERIODO DETERMINADO								
Método de Cálculo :	(UNIDADES MÉDICAS EQUIPADAS / UNIDADES MÉDICAS PROGRAMADAS)*100								
Tipo	Dimensión		Frecuencia de Medición		Forma de cálculo del indicador		Tipo de Valor		Sentido Esperado
GESTIÓN	EFICACIA		TRIMESTRAL		PORCENTAJE		FLUJO		ASCENDENTE
MEDIOS DE VERIFICACIÓN / FUENTE INFORMACIÓN					SUPUESTO				
MANUAL INTEGRACIÓN Y FUNCIONAMIENTO; DISPONIBLE EN LA PAGINA DE LOS SERVICIOS DE SALUD DE OAXACA EN LA SECCIÓN MENU, INFORMES EN EL PROGRAMA DE OBRAS PUBLICAS DISPONIBLE EN https://www.oaxaca.gob.mx/salud/programa-anual-de-obras-publicas/					LA NORMATIVIDAD REGULA EL EQUIPAMIENTO MÍNIMO DE LAS UNIDADES DE SALUD, DEBIENDO CONSERVARSE EN BUEN ESTADO				
DATOS DE LA META									
Definición de la variable Meta:	1 - NÚMERO TOTAL DE UNIDADES MÉDICAS QUE HAN RECIBIDO EQUIPAMIENTO CLÍNICO, TECNOLÓGICO O DE APOYO DURANTE UN PERIODO DETERMINADO								
Unidad de medida:	25 - NÚMERO								
LÍNEA BASE					VALOR PROGRAMADO ANUAL				
AÑO	2026	VALOR	0.00		AÑO	2026	VALOR	0.01	
AVANCE TRIMESTRAL OBRA/ACTIVIDAD									
METAS	1er.TRIMESTRE	2o.TRIMESTRE		3er.TRIMESTRE		4o.TRIMESTRE		CUMPLIMIENTO DE METAS	
PROGRAMACIÓN INICIAL	0.01	0.00		0.00		0.00		T1+T2+T3+T4 0.01	
PROGRAMACIÓN ACTUALIZADA	0.01	0.00		0.00		0.00		T1+T2+T3+T4 0.01	
METAS ALCANZADAS	0.00	0.00		0.00		0.00		T1+T2+T3+T4 0.00	
PORCENTAJE ALCANZADO TRIMESTRAL	0.00	0.00		0.00		0.00		PORCENTAJE ALCANZADO ANUAL 0.00	

PORCENTAJE DE CUMPLIMIENTO ALCANZADO EN EL TRIMESTRE: 0.00 %

**REPORTE DE AVANCE DE GESTIÓN
UR 540 - SERVICIOS DE SALUD DE OAXACA
PRIMER TRIMESTRE 2026**



Gobierno del Estado

UE: 001-DIRECCIÓN GENERAL DE SERVICIOS DE SALUD

ESTRUCTURA PROGRAMATICA									
PROGRAMA		SUBPROGRAMA		PROYECTO			OBRA/ACTIVIDAD		
168-FORTEALECIMIENTO DE LOS SERVICIOS DE SALUD		04-EQUIPAMIENTO DE INFRAESTRUCTURA DE LAS UNIDADES DE LOS SERVICIOS DE SALUD		012-EQUIPAMIENTO DE HOSPITALES EN EL ESTADO DE OAXACA (FASSA 2020)			001-EQUIPAMIENTO DEL HOSPITAL GENERAL DE LA LOCALIDAD DE PUTLA VILLA DE GUERRERO		
POBLACIÓN O ÁREA DE ENFOQUE POTENCIAL	ATRIBUTO DE LA POBLACIÓN O ÁREA DE ENFOQUE:	UNIDAD MÉDICA, ADMINISTRATIVA Y DE APOYO DE LOS SERVICIOS DE SALUD		HOMBRES:		MUJERES:		TOTAL:	1060
PRESUPUESTO ANUAL									
Aprobado	Ampliación	Reducción	Modificado	EJERCIDO T1		EJERCIDO T2		EJERCIDO T3	
0.00	525,074.79	0.00	525,074.79	0.00		0.00		0.00	
PRESUPUESTO TRIMESTRAL DE LA ACTIVIDAD									
Aprobado		Modificado		Comprometido		Devengado		Ejercido	
0.00		0.00		0.00		0.00		0.00	
DATOS DEL INDICADOR									
Nombre :	PORCENTAJE DE UNIDADES MÉDICAS EQUIPADAS			Número de indicador :	1159				
Definición :	MIDE EL NÚMERO TOTAL DE UNIDADES MÉDICAS QUE HAN RECIBIDO EQUIPAMIENTO CLÍNICO, TECNOLÓGICO O DE APOYO DURANTE UN PERIODO DETERMINADO								
Método de Cálculo :	(UNIDADES MÉDICAS EQUIPADAS / UNIDADES MÉDICAS PROGRAMADAS)*100								
Tipo	Dimensión		Frecuencia de Medición		Forma de cálculo del indicador		Tipo de Valor		Sentido Esperado
GESTIÓN	EFICACIA		TRIMESTRAL		PORCENTAJE		FLUJO		ASCENDENTE
MEDIOS DE VERIFICACIÓN / FUENTE INFORMACIÓN					SUPUESTO				
MANUAL INTEGRACIÓN Y FUNCIONAMIENTO; DISPONIBLE EN LA PAGINA DE LOS SERVICIOS DE SALUD DE OAXACA EN LA SECCIÓN MENU, INFORMES EN EL PROGRAMA DE OBRAS PUBLICAS DISPONIBLE EN https://www.oaxaca.gob.mx/salud/programa-anual-de-obras-publicas/					LA NORMATIVIDAD REGULA EL EQUIPAMIENTO MÍNIMO DE LAS UNIDADES DE SALUD, DEBIENDO CONSERVARSE EN BUEN ESTADO				
DATOS DE LA META									
Definición de la variable Meta:	1 - NÚMERO TOTAL DE UNIDADES MÉDICAS QUE HAN RECIBIDO EQUIPAMIENTO CLÍNICO, TECNOLÓGICO O DE APOYO DURANTE UN PERIODO DETERMINADO								
Unidad de medida:	25 - NÚMERO								
LÍNEA BASE					VALOR PROGRAMADO ANUAL				
AÑO	2026	VALOR	0.00		AÑO	2026	VALOR	0.01	
AVANCE TRIMESTRAL OBRA/ACTIVIDAD									
METAS	1er.TRIMESTRE	2o.TRIMESTRE		3er.TRIMESTRE		4o.TRIMESTRE		CUMPLIMIENTO DE METAS	
PROGRAMACIÓN INICIAL	0.01	0.00		0.00		0.00		T1+T2+T3+T4 0.01	
PROGRAMACIÓN ACTUALIZADA	0.01	0.00		0.00		0.00		T1+T2+T3+T4 0.01	
METAS ALCANZADAS	0.00	0.00		0.00		0.00		T1+T2+T3+T4 0.00	
PORCENTAJE ALCANZADO TRIMESTRAL	0.00	0.00		0.00		0.00		PORCENTAJE ALCANZADO ANUAL 0.00	

PORCENTAJE DE CUMPLIMIENTO ALCANZADO EN EL TRIMESTRE: 0.00 %

REPORTE DE AVANCE DE GESTIÓN

UR 540 - SERVICIOS DE SALUD DE OAXACA

PRIMER TRIMESTRE 2026



Gobierno del Estado

UE: 001-DIRECCIÓN GENERAL DE SERVICIOS DE SALUD

ESTRUCTURA PROGRAMATICA									
PROGRAMA		SUBPROGRAMA		PROYECTO			OBRA/ACTIVIDAD		
168-FORTEALECIMIENTO DE LOS SERVICIOS DE SALUD		04-EQUIPAMIENTO DE INFRAESTRUCTURA DE LAS UNIDADES DE LOS SERVICIOS DE SALUD		013-EQUIPAMIENTO DE UNIDADES MEDICAS HOSPITALARIAS EN EL ESTADO DE OAXACA (FASSA 2020)			001-EQUIPAMIENTO DEL HOSPITAL COMUNITARIO DE LA LOCALIDAD DE SANTIAGO TAMAZOLA		
POBLACIÓN O ÁREA DE ENFOQUE POTENCIAL	ATRIBUTO DE LA POBLACIÓN O ÁREA DE ENFOQUE:	UNIDAD MÉDICA, ADMINISTRATIVA Y DE APOYO DE LOS SERVICIOS DE SALUD		HOMBRES:		MUJERES:		TOTAL:	1060
PRESUPUESTO ANUAL									
Aprobado	Ampliación	Reducción	Modificado	EJERCIDO T1		EJERCIDO T2		EJERCIDO T3	
0.00	0.01	0.00	0.01	0.00		0.00		0.00	
TOTAL EJERCIDO AL TRIMESTRE VIGENTE									0.00
PRESUPUESTO TRIMESTRAL DE LA ACTIVIDAD									
Aprobado		Modificado		Comprometido		Devengado		Ejercido	
0.00		0.00		0.00		0.00		0.00	
DATOS DEL INDICADOR									
Nombre :	PORCENTAJE DE UNIDADES MÉDICAS EQUIPADAS				Número de indicador :	1159			
Definición :	MIDE EL NÚMERO TOTAL DE UNIDADES MÉDICAS QUE HAN RECIBIDO EQUIPAMIENTO CLÍNICO, TECNOLÓGICO O DE APOYO DURANTE UN PERIODO DETERMINADO								
Método de Cálculo :	(UNIDADES MÉDICAS EQUIPADAS / UNIDADES MÉDICAS PROGRAMADAS)*100								
Tipo	Dimensión		Frecuencia de Medición		Forma de cálculo del indicador		Tipo de Valor		Sentido Esperado
GESTIÓN	EFICACIA		TRIMESTRAL		PORCENTAJE		FLUJO		ASCENDENTE
MEDIOS DE VERIFICACIÓN / FUENTE INFORMACIÓN					SUPUESTO				
MANUAL INTEGRACIÓN Y FUNCIONAMIENTO; DISPONIBLE EN LA PAGINA DE LOS SERVICIOS DE SALUD DE OAXACA EN LA SECCIÓN MENU, INFORMES EN EL PROGRAMA DE OBRAS PUBLICAS DISPONIBLE EN https://www.oaxaca.gob.mx/salud/programa-anual-de-obras-publicas/					LA NORMATIVIDAD REGULA EL EQUIPAMIENTO MÍNIMO DE LAS UNIDADES DE SALUD, DEBIENDO CONSERVARSE EN BUEN ESTADO				
DATOS DE LA META									
Definición de la variable Meta:	1 - NÚMERO TOTAL DE UNIDADES MÉDICAS QUE HAN RECIBIDO EQUIPAMIENTO CLÍNICO, TECNOLÓGICO O DE APOYO DURANTE UN PERIODO DETERMINADO								
Unidad de medida:	25 - NÚMERO								
LÍNEA BASE					VALOR PROGRAMADO ANUAL				
AÑO	2026	VALOR	0.00		AÑO	2026	VALOR	0.01	
AVANCE TRIMESTRAL OBRA/ACTIVIDAD									
METAS	1er.TRIMESTRE	2o.TRIMESTRE	3er.TRIMESTRE	4o.TRIMESTRE	CUMPLIMIENTO DE METAS				
PROGRAMACIÓN INICIAL	0.01	0.00	0.00	0.00	T1+T2+T3+T4		0.01		
PROGRAMACIÓN ACTUALIZADA	0.01	0.00	0.00	0.00	T1+T2+T3+T4		0.01		
METAS ALCANZADAS	0.00	0.00	0.00	0.00	T1+T2+T3+T4		0.00		
PORCENTAJE ALCANZADO TRIMESTRAL	0.00	0.00	0.00	0.00	PORCENTAJE ALCANZADO ANUAL		0.00		

PORCENTAJE DE CUMPLIMIENTO ALCANZADO EN EL TRIMESTRE: 0.00 %

REPORTE DE AVANCE DE GESTIÓN

UR 540 - SERVICIOS DE SALUD DE OAXACA

PRIMER TRIMESTRE 2026



Gobierno del Estado

UE: 001-DIRECCIÓN GENERAL DE SERVICIOS DE SALUD

ESTRUCTURA PROGRAMATICA									
PROGRAMA		SUBPROGRAMA		PROYECTO			OBRA/ACTIVIDAD		
168-FORTALECIMIENTO DE LOS SERVICIOS DE SALUD		04-EQUIPAMIENTO DE INFRAESTRUCTURA DE LAS UNIDADES DE LOS SERVICIOS DE SALUD		014-EQUIPAMIENTO DE UNIDADES MEDICAS HOSPITALARIAS EN EL ESTADO DE OAXACA (FASSA 2020).			001-EQUIPAMIENTO DEL HOSPITAL GENERAL DR. AURELIO VALDIVIESO DE LA LOCALIDAD DE OAXACA DE JUÁREZ.		
POBLACIÓN O ÁREA DE ENFOQUE POTENCIAL	ATRIBUTO DE LA POBLACIÓN O ÁREA DE ENFOQUE:	UNIDAD MÉDICA, ADMINISTRATIVA Y DE APOYO DE LOS SERVICIOS DE SALUD		HOMBRES:		MUJERES:		TOTAL:	1060
PRESUPUESTO ANUAL									
Aprobado	Ampliación	Reducción	Modificado	EJERCIDO T1		EJERCIDO T2		EJERCIDO T3	
0.00	5,740,096.44	0.00	5,740,096.44	0.00		0.00		0.00	
TOTAL EJERCIDO AL TRIMESTRE VIGENTE									0.00
PRESUPUESTO TRIMESTRAL DE LA ACTIVIDAD									
Aprobado		Modificado		Comprometido		Devengado		Ejercido	
0.00		0.00		0.00		0.00		0.00	
DATOS DEL INDICADOR									
Nombre :	PORCENTAJE DE UNIDADES MÉDICAS EQUIPADAS				Número de indicador :	1159			
Definición :	MIDE EL NÚMERO TOTAL DE UNIDADES MÉDICAS QUE HAN RECIBIDO EQUIPAMIENTO CLÍNICO, TECNOLÓGICO O DE APOYO DURANTE UN PERIODO DETERMINADO								
Método de Cálculo :	(UNIDADES MÉDICAS EQUIPADAS / UNIDADES MÉDICAS PROGRAMADAS)*100								
Tipo	Dimensión		Frecuencia de Medición		Forma de cálculo del indicador		Tipo de Valor		Sentido Esperado
GESTIÓN	EFICACIA		TRIMESTRAL		PORCENTAJE		FLUJO		ASCENDENTE
MEDIOS DE VERIFICACIÓN / FUENTE INFORMACIÓN					SUPUESTO				
MANUAL INTEGRACIÓN Y FUNCIONAMIENTO; DISPONIBLE EN LA PAGINA DE LOS SERVICIOS DE SALUD DE OAXACA EN LA SECCIÓN MENU, INFORMES EN EL PROGRAMA DE OBRAS PUBLICAS DISPONIBLE EN https://www.oaxaca.gob.mx/salud/programa-anual-de-obras-publicas/					LA NORMATIVIDAD REGULA EL EQUIPAMIENTO MÍNIMO DE LAS UNIDADES DE SALUD, DEBIENDO CONSERVARSE EN BUEN ESTADO				
DATOS DE LA META									
Definición de la variable Meta:	1 - NÚMERO TOTAL DE UNIDADES MÉDICAS QUE HAN RECIBIDO EQUIPAMIENTO CLÍNICO, TECNOLÓGICO O DE APOYO DURANTE UN PERIODO DETERMINADO								
Unidad de medida:	25 - NÚMERO								
LÍNEA BASE					VALOR PROGRAMADO ANUAL				
AÑO	2026	VALOR	0.00		AÑO	2026	VALOR	0.01	
AVANCE TRIMESTRAL OBRA/ACTIVIDAD									
METAS	1er.TRIMESTRE	2o.TRIMESTRE		3er.TRIMESTRE		4o.TRIMESTRE		CUMPLIMIENTO DE METAS	
PROGRAMACIÓN INICIAL	0.01	0.00		0.00		0.00		T1+T2+T3+T4	0.01
PROGRAMACIÓN ACTUALIZADA	0.01	0.00		0.00		0.00		T1+T2+T3+T4	0.01
METAS ALCANZADAS	0.00	0.00		0.00		0.00		T1+T2+T3+T4	0.00
PORCENTAJE ALCANZADO TRIMESTRAL	0.00	0.00		0.00		0.00		PORCENTAJE ALCANZADO ANUAL	0.00

PORCENTAJE DE CUMPLIMIENTO ALCANZADO EN EL TRIMESTRE: 0.00 %

REPORTE DE AVANCE DE GESTIÓN

UR 540 - SERVICIOS DE SALUD DE OAXACA

PRIMER TRIMESTRE 2026



Gobierno del Estado

UE: 001-DIRECCIÓN GENERAL DE SERVICIOS DE SALUD

ESTRUCTURA PROGRAMATICA							
PROGRAMA		SUBPROGRAMA		PROYECTO		OBRA/ACTIVIDAD	
168-FORTALECIMIENTO DE LOS SERVICIOS DE SALUD		04-EQUIPAMIENTO DE INFRAESTRUCTURA DE LAS UNIDADES DE LOS SERVICIOS DE SALUD		015-EQUIPAMIENTO PARA EL FORTALECIMIENTO DE CENTROS DE SALUD EN LAS JURISDICCIONES SANITARIAS: NÚM. 01 "VALLES CENTRALES" Y NÚM. 05 "MIXTECA" EN EL ESTADO DE OAXACA (FASSA 2022)		001-EQUIPAMIENTO DEL CENTRO DE SALUD DE LA LOCALIDAD DE SANTA MARÍA ATZOMPA	
POBLACIÓN O ÁREA DE ENFOQUE POTENCIAL	ATRIBUTO DE LA POBLACIÓN O ÁREA DE ENFOQUE:	UNIDAD MÉDICA, ADMINISTRATIVA Y DE APOYO DE LOS SERVICIOS DE SALUD		HOMBRES:		MUJERES:	TOTAL: 1060

PRESUPUESTO ANUAL							
Aprobado	Ampliación	Reducción	Modificado	EJERCIDO T1	EJERCIDO T2	EJERCIDO T3	EJERCIDO T4
0.00	15,774.94	0.00	15,774.94	0.00	0.00	0.00	0.00
				TOTAL EJERCIDO AL TRIMESTRE VIGENTE 0.00			

PRESUPUESTO TRIMESTRAL DE LA ACTIVIDAD							
Aprobado	Modificado	Comprometido	Devengado	Ejercido	% de Ejercido Vs. Modificado		
0.00	0.00	0.00	0.00	0.00	0.00		

DATOS DEL INDICADOR							
Nombre :	PORCENTAJE DE UNIDADES MÉDICAS EQUIPADAS			Número de indicador :	1159		
Definición :	MIDE EL NÚMERO TOTAL DE UNIDADES MÉDICAS QUE HAN RECIBIDO EQUIPAMIENTO CLÍNICO, TECNOLÓGICO O DE APOYO DURANTE UN PERIODO DETERMINADO						
Método de Cálculo :	(UNIDADES MÉDICAS EQUIPADAS / UNIDADES MÉDICAS PROGRAMADAS)*100						
Tipo	Dimensión	Frecuencia de Medición	Forma de cálculo del indicador	Tipo de Valor	Sentido Esperado		
GESTIÓN	EFICACIA	TRIMESTRAL	PORCENTAJE	FLUJO	ASCENDENTE		
MEDIOS DE VERIFICACIÓN / FUENTE INFORMACIÓN				SUPUESTO			
MANUAL INTEGRACIÓN Y FUNCIONAMIENTO; DISPONIBLE EN LA PAGINA DE LOS SERVICIOS DE SALUD DE OAXACA EN LA SECCIÓN MENU, INFORMES EN EL PROGRAMA DE OBRAS PUBLICAS DISPONIBLE EN https://www.oaxaca.gob.mx/salud/programa-anual-de-obras-publicas/				LA NORMATIVIDAD REGULA EL EQUIPAMIENTO MÍNIMO DE LAS UNIDADES DE SALUD, DEBIENDO CONSERVARSE EN BUEN ESTADO			

DATOS DE LA META							
Definición de la variable Meta:	1 - NÚMERO TOTAL DE UNIDADES MÉDICAS QUE HAN RECIBIDO EQUIPAMIENTO CLÍNICO, TECNOLÓGICO O DE APOYO DURANTE UN PERIODO DETERMINADO						
Unidad de medida:	25 - NÚMERO						

LÍNEA BASE				VALOR PROGRAMADO ANUAL			
AÑO	2026	VALOR	0.00	AÑO	2026	VALOR	0.01

AVANCE TRIMESTRAL OBRA/ACTIVIDAD							
METAS	1er.TRIMESTRE	2o.TRIMESTRE	3er.TRIMESTRE	4o.TRIMESTRE	CUMPLIMIENTO DE METAS		
PROGRAMACIÓN INICIAL	0.01	0.00	0.00	0.00	T1+T2+T3+T4	0.01	
PROGRAMACIÓN ACTUALIZADA	0.01	0.00	0.00	0.00	T1+T2+T3+T4	0.01	
METAS ALCANZADAS	0.00	0.00	0.00	0.00	T1+T2+T3+T4	0.00	
PORCENTAJE ALCANZADO TRIMESTRAL	0.00	0.00	0.00	0.00	PORCENTAJE ALCANZADO ANUAL	0.00	

PORCENTAJE DE CUMPLIMIENTO ALCANZADO EN EL TRIMESTRE: 0.00 %

REPORTE DE AVANCE DE GESTIÓN

UR 540 - SERVICIOS DE SALUD DE OAXACA

PRIMER TRIMESTRE 2026



Gobierno del Estado

UE: 001-DIRECCIÓN GENERAL DE SERVICIOS DE SALUD

ESTRUCTURA PROGRAMATICA									
PROGRAMA		SUBPROGRAMA		PROYECTO			OBRA/ACTIVIDAD		
168-FORTALECIMIENTO DE LOS SERVICIOS DE SALUD		04-EQUIPAMIENTO DE INFRAESTRUCTURA DE LAS UNIDADES DE LOS SERVICIOS DE SALUD		016-EQUIPAMIENTO PARA EL FORTALECIMIENTO DE LA INFRAESTRUCTURA EN SALUD (FASSA 2022)			001-EQUIPAMIENTO DE LA COORDINACIÓN GENERAL DE JURISDICIONES SANITARIAS DE LOS SERVICIOS DE SALUD DE OAXACA		
POBLACIÓN O ÁREA DE ENFOQUE POTENCIAL	ATRIBUTO DE LA POBLACIÓN O ÁREA DE ENFOQUE:	UNIDAD MÉDICA, ADMINISTRATIVA Y DE APOYO DE LOS SERVICIOS DE SALUD		HOMBRES:		MUJERES:		TOTAL:	1060
PRESUPUESTO ANUAL									
Aprobado	Ampliación	Reducción	Modificado	EJERCIDO T1		EJERCIDO T2		EJERCIDO T3	
0.00	240,201.00	0.00	240,201.00	0.00		0.00		0.00	
PRESUPUESTO TRIMESTRAL DE LA ACTIVIDAD									
Aprobado		Modificado		Comprometido		Devengado		Ejercido	
0.00		0.00		0.00		0.00		0.00	
DATOS DEL INDICADOR									
Nombre :	PORCENTAJE DE UNIDADES MÉDICAS EQUIPADAS			Número de indicador :	1159				
Definición :	MIDE EL NÚMERO TOTAL DE UNIDADES MÉDICAS QUE HAN RECIBIDO EQUIPAMIENTO CLÍNICO, TECNOLÓGICO O DE APOYO DURANTE UN PERIODO DETERMINADO								
Método de Cálculo :	(UNIDADES MÉDICAS EQUIPADAS / UNIDADES MÉDICAS PROGRAMADAS)*100								
Tipo	Dimensión		Frecuencia de Medición		Forma de cálculo del indicador		Tipo de Valor		Sentido Esperado
GESTIÓN	EFICACIA		TRIMESTRAL		PORCENTAJE		FLUJO		ASCENDENTE
MEDIOS DE VERIFICACIÓN / FUENTE INFORMACIÓN					SUPUESTO				
MANUAL INTEGRACIÓN Y FUNCIONAMIENTO; DISPONIBLE EN LA PAGINA DE LOS SERVICIOS DE SALUD DE OAXACA EN LA SECCIÓN MENU, INFORMES EN EL PROGRAMA DE OBRAS PUBLICAS DISPONIBLE EN https://www.oaxaca.gob.mx/salud/programa-anual-de-obras-publicas/					LA NORMATIVIDAD REGULA EL EQUIPAMIENTO MÍNIMO DE LAS UNIDADES DE SALUD, DEBIENDO CONSERVARSE EN BUEN ESTADO				
DATOS DE LA META									
Definición de la variable Meta:	1 - NÚMERO TOTAL DE UNIDADES MÉDICAS QUE HAN RECIBIDO EQUIPAMIENTO CLÍNICO, TECNOLÓGICO O DE APOYO DURANTE UN PERIODO DETERMINADO								
Unidad de medida:	25 - NÚMERO								
LÍNEA BASE					VALOR PROGRAMADO ANUAL				
AÑO	2026	VALOR	0.00		AÑO	2026	VALOR	0.01	
AVANCE TRIMESTRAL OBRA/ACTIVIDAD									
METAS	1er.TRIMESTRE		2o.TRIMESTRE		3er.TRIMESTRE		4o.TRIMESTRE		CUMPLIMIENTO DE METAS
PROGRAMACIÓN INICIAL	0.01	0.00	0.00	0.00	0.00	0.00	T1+T2+T3+T4		0.01
PROGRAMACIÓN ACTUALIZADA	0.01	0.00	0.00	0.00	0.00	0.00	T1+T2+T3+T4		0.01
METAS ALCANZADAS	0.00	0.00	0.00	0.00	0.00	0.00	T1+T2+T3+T4		0.00
PORCENTAJE ALCANZADO TRIMESTRAL	0.00	0.00	0.00	0.00	0.00	0.00	PORCENTAJE ALCANZADO ANUAL		0.00

PORCENTAJE DE CUMPLIMIENTO ALCANZADO EN EL TRIMESTRE: 0.00 %

REPORTE DE AVANCE DE GESTIÓN

UR 540 - SERVICIOS DE SALUD DE OAXACA

PRIMER TRIMESTRE 2026



Gobierno del Estado

UE: 001-DIRECCIÓN GENERAL DE SERVICIOS DE SALUD

ESTRUCTURA PROGRAMATICA									
PROGRAMA		SUBPROGRAMA		PROYECTO			OBRA/ACTIVIDAD		
168-FORTALECIMIENTO DE LOS SERVICIOS DE SALUD		04-EQUIPAMIENTO DE INFRAESTRUCTURA DE LAS UNIDADES DE LOS SERVICIOS DE SALUD		017-EQUIPAMIENTO PARA EL FORTALECIMIENTO DE LA INFRAESTRUCTURA EN SALUD (FASSA 2022)			001-EQUIPAMIENTO DE LA DIRECCIÓN DE ATENCIÓN MÉDICA DE LOS SERVICIOS DE SALUD DE OAXACA (ÁREA DE CIRUGÍA EXTRAMUROS)		
POBLACIÓN O ÁREA DE ENFOQUE POTENCIAL	ATRIBUTO DE LA POBLACIÓN O ÁREA DE ENFOQUE:	UNIDAD MÉDICA, ADMINISTRATIVA Y DE APOYO DE LOS SERVICIOS DE SALUD		HOMBRES:		MUJERES:		TOTAL:	1060
PRESUPUESTO ANUAL									
Aprobado	Ampliación	Reducción	Modificado	EJERCIDO T1		EJERCIDO T2		EJERCIDO T3	
0.00	3,000,000.00	0.00	3,000,000.00	0.00		0.00		0.00	
TOTAL EJERCIDO AL TRIMESTRE VIGENTE									0.00
PRESUPUESTO TRIMESTRAL DE LA ACTIVIDAD									
Aprobado		Modificado		Comprometido		Devengado		Ejercido	
0.00		0.00		0.00		0.00		0.00	
DATOS DEL INDICADOR									
Nombre :	PORCENTAJE DE UNIDADES MÉDICAS EQUIPADAS			Número de indicador :	1159				
Definición :	MIDE EL NÚMERO TOTAL DE UNIDADES MÉDICAS QUE HAN RECIBIDO EQUIPAMIENTO CLÍNICO, TECNOLÓGICO O DE APOYO DURANTE UN PERIODO DETERMINADO								
Método de Cálculo :	(UNIDADES MÉDICAS EQUIPADAS / UNIDADES MÉDICAS PROGRAMADAS)*100								
Tipo	Dimensión		Frecuencia de Medición		Forma de cálculo del indicador		Tipo de Valor		Sentido Esperado
GESTIÓN	EFICACIA		TRIMESTRAL		PORCENTAJE		FLUJO		ASCENDENTE
MEDIOS DE VERIFICACIÓN / FUENTE INFORMACIÓN					SUPUESTO				
MANUAL INTEGRACIÓN Y FUNCIONAMIENTO; DISPONIBLE EN LA PAGINA DE LOS SERVICIOS DE SALUD DE OAXACA EN LA SECCIÓN MENU, INFORMES EN EL PROGRAMA DE OBRAS PUBLICAS DISPONIBLE EN https://www.oaxaca.gob.mx/salud/programa-anual-de-obras-publicas/					LA NORMATIVIDAD REGULA EL EQUIPAMIENTO MÍNIMO DE LAS UNIDADES DE SALUD, DEBIENDO CONSERVARSE EN BUEN ESTADO				
DATOS DE LA META									
Definición de la variable Meta:	1 - NÚMERO TOTAL DE UNIDADES MÉDICAS QUE HAN RECIBIDO EQUIPAMIENTO CLÍNICO, TECNOLÓGICO O DE APOYO DURANTE UN PERIODO DETERMINADO								
Unidad de medida:	25 - NÚMERO								
LÍNEA BASE					VALOR PROGRAMADO ANUAL				
AÑO	2026	VALOR	0.00		AÑO	2026	VALOR	1.00	
AVANCE TRIMESTRAL OBRA/ACTIVIDAD									
METAS	1er.TRIMESTRE	2o.TRIMESTRE		3er.TRIMESTRE		4o.TRIMESTRE		CUMPLIMIENTO DE METAS	
PROGRAMACIÓN INICIAL	1.00	0.00		0.00		0.00		T1+T2+T3+T4	1.00
PROGRAMACIÓN ACTUALIZADA	1.00	0.00		0.00		0.00		T1+T2+T3+T4	1.00
METAS ALCANZADAS	0.00	0.00		0.00		0.00		T1+T2+T3+T4	0.00
PORCENTAJE ALCANZADO TRIMESTRAL	0.00	0.00		0.00		0.00		PORCENTAJE ALCANZADO ANUAL	0.00

PORCENTAJE DE CUMPLIMIENTO ALCANZADO EN EL TRIMESTRE: 0.00 %

REPORTE DE AVANCE DE GESTIÓN

UR 540 - SERVICIOS DE SALUD DE OAXACA

PRIMER TRIMESTRE 2026



Gobierno del Estado

UE: 001-DIRECCIÓN GENERAL DE SERVICIOS DE SALUD

ESTRUCTURA PROGRAMATICA										
PROGRAMA		SUBPROGRAMA		PROYECTO			OBRA/ACTIVIDAD			
168-FORTALECIMIENTO DE LOS SERVICIOS DE SALUD		04-EQUIPAMIENTO DE INFRAESTRUCTURA DE LAS UNIDADES DE LOS SERVICIOS DE SALUD		018-EQUIPAMIENTO PARA EL FORTALECIMIENTO DE UNIDADES MÉDICAS DE PRIMER Y SEGUNDO NIVEL EN EL ESTADO DE OAXACA (FASSA 2022)			001-EQUIPAMIENTO DEL CENTRO DE SALUD DE LA LOCALIDAD DE SANTA CRUZ XOXOCOTLÁN (NAZARENO XOXO)			
POBLACIÓN O ÁREA DE ENFOQUE POTENCIAL	ATRIBUTO DE LA POBLACIÓN O ÁREA DE ENFOQUE:	UNIDAD MÉDICA, ADMINISTRATIVA Y DE APOYO DE LOS SERVICIOS DE SALUD		HOMBRES:		MUJERES:		TOTAL:	1060	
PRESUPUESTO ANUAL										
Aprobado	Ampliación	Reducción	Modificado	EJERCIDO T1		EJERCIDO T2		EJERCIDO T3		
0.00	2,331.89	0.00	2,331.89	0.00		0.00		0.00		
TOTAL EJERCIDO AL TRIMESTRE VIGENTE									0.00	
PRESUPUESTO TRIMESTRAL DE LA ACTIVIDAD										
Aprobado		Modificado		Comprometido		Devengado		Ejercido		
0.00		0.00		0.00		0.00		0.00		
DATOS DEL INDICADOR										
Nombre :	PORCENTAJE DE UNIDADES MÉDICAS EQUIPADAS				Número de indicador :	1159				
Definición :	MIDE EL NÚMERO TOTAL DE UNIDADES MÉDICAS QUE HAN RECIBIDO EQUIPAMIENTO CLÍNICO, TECNOLÓGICO O DE APOYO DURANTE UN PERIODO DETERMINADO									
Método de Cálculo :	(UNIDADES MÉDICAS EQUIPADAS / UNIDADES MÉDICAS PROGRAMADAS)*100									
Tipo	Dimensión		Frecuencia de Medición		Forma de cálculo del indicador		Tipo de Valor		Sentido Esperado	
GESTIÓN	EFICACIA		TRIMESTRAL		PORCENTAJE		FLUJO		ASCENDENTE	
MEDIOS DE VERIFICACIÓN / FUENTE INFORMACIÓN					SUPUESTO					
MANUAL INTEGRACIÓN Y FUNCIONAMIENTO; DISPONIBLE EN LA PAGINA DE LOS SERVICIOS DE SALUD DE OAXACA EN LA SECCIÓN MENU, INFORMES EN EL PROGRAMA DE OBRAS PUBLICAS DISPONIBLE EN https://www.oaxaca.gob.mx/salud/programa-anual-de-obras-publicas/					LA NORMATIVIDAD REGULA EL EQUIPAMIENTO MÍNIMO DE LAS UNIDADES DE SALUD, DEBIENDO CONSERVARSE EN BUEN ESTADO					
DATOS DE LA META										
Definición de la variable Meta:	1 - NÚMERO TOTAL DE UNIDADES MÉDICAS QUE HAN RECIBIDO EQUIPAMIENTO CLÍNICO, TECNOLÓGICO O DE APOYO DURANTE UN PERIODO DETERMINADO									
Unidad de medida:	25 - NÚMERO									
LÍNEA BASE					VALOR PROGRAMADO ANUAL					
AÑO	2026		VALOR	0.00		AÑO	2026		VALOR	0.00
AVANCE TRIMESTRAL OBRA/ACTIVIDAD										
METAS	1er.TRIMESTRE		2o.TRIMESTRE		3er.TRIMESTRE		4o.TRIMESTRE		CUMPLIMIENTO DE METAS	
PROGRAMACIÓN INICIAL	0.00		0.00		0.00		0.00		T1+T2+T3+T4	0.00
PROGRAMACIÓN ACTUALIZADA	0.00		0.00		0.00		0.00		T1+T2+T3+T4	0.00
METAS ALCANZADAS	0.00		0.00		0.00		0.00		T1+T2+T3+T4	0.00
PORCENTAJE ALCANZADO TRIMESTRAL	0.00		0.00		0.00		0.00		PORCENTAJE ALCANZADO ANUAL	0.00

PORCENTAJE DE CUMPLIMIENTO ALCANZADO EN EL TRIMESTRE: 0.00 %

REPORTE DE AVANCE DE GESTIÓN

UR 540 - SERVICIOS DE SALUD DE OAXACA

PRIMER TRIMESTRE 2026



Gobierno del Estado

UE: 001-DIRECCIÓN GENERAL DE SERVICIOS DE SALUD

ESTRUCTURA PROGRAMATICA										
PROGRAMA		SUBPROGRAMA		PROYECTO			OBRA/ACTIVIDAD			
168-FORTALECIMIENTO DE LOS SERVICIOS DE SALUD		04-EQUIPAMIENTO DE INFRAESTRUCTURA DE LAS UNIDADES DE LOS SERVICIOS DE SALUD		019-EQUIPAMIENTO PARA EL FORTALECIMIENTO DEL HOSPITAL GENERAL "DR. AURELIO VALDIVIESO" DEL ESTADO DE OAXACA (FASSA 2022)			001-EQUIPAMIENTO DEL HOSPITAL GENERAL "DR. AURELIO VALDIVIESO" DE LA LOCALIDAD Y MUNICIPIO DE OAXACA DE JUÁREZ			
POBLACIÓN O ÁREA DE ENFOQUE POTENCIAL	ATRIBUTO DE LA POBLACIÓN O ÁREA DE ENFOQUE:	UNIDAD MÉDICA, ADMINISTRATIVA Y DE APOYO DE LOS SERVICIOS DE SALUD		HOMBRES:		MUJERES:		TOTAL:	1060	
PRESUPUESTO ANUAL										
Aprobado	Ampliación	Reducción	Modificado	EJERCIDO T1		EJERCIDO T2		EJERCIDO T3		
0.00	1,924.56	0.00	1,924.56	0.00		0.00		0.00		
TOTAL EJERCIDO AL TRIMESTRE VIGENTE									0.00	
PRESUPUESTO TRIMESTRAL DE LA ACTIVIDAD										
Aprobado		Modificado		Comprometido		Devengado		Ejercido		
0.00		0.00		0.00		0.00		0.00		
DATOS DEL INDICADOR Nombre : PORCENTAJE DE UNIDADES MÉDICAS EQUIPADAS Número de indicador : 1159 Definición : MIDE EL NÚMERO TOTAL DE UNIDADES MÉDICAS QUE HAN RECIBIDO EQUIPAMIENTO CLÍNICO, TECNOLÓGICO O DE APOYO DURANTE UN PERIODO DETERMINADO Método de Cálculo : (UNIDADES MÉDICAS EQUIPADAS / UNIDADES MÉDICAS PROGRAMADAS)*100										
Tipo	Dimensión		Frecuencia de Medición		Forma de cálculo del indicador		Tipo de Valor		Sentido Esperado	
GESTIÓN	EFICACIA		TRIMESTRAL		PORCENTAJE		FLUJO		ASCENDENTE	
MEDIOS DE VERIFICACIÓN / FUENTE INFORMACIÓN					SUPUESTO					
MANUAL INTEGRACIÓN Y FUNCIONAMIENTO; DISPONIBLE EN LA PAGINA DE LOS SERVICIOS DE SALUD DE OAXACA EN LA SECCIÓN MENU, INFORMES EN EL PROGRAMA DE OBRAS PUBLICAS DISPONIBLE EN https://www.oaxaca.gob.mx/salud/programa-anual-de-obras-publicas/					LA NORMATIVIDAD REGULA EL EQUIPAMIENTO MÍNIMO DE LAS UNIDADES DE SALUD, DEBIENDO CONSERVARSE EN BUEN ESTADO					
DATOS DE LA META										
Definición de la variable Meta:		1 - NÚMERO TOTAL DE UNIDADES MÉDICAS QUE HAN RECIBIDO EQUIPAMIENTO CLÍNICO, TECNOLÓGICO O DE APOYO DURANTE UN PERIODO DETERMINADO								
Unidad de medida:		25 - NÚMERO								
LÍNEA BASE					VALOR PROGRAMADO ANUAL					
AÑO	2026		VALOR	0.00		AÑO	2026		VALOR	0.01
AVANCE TRIMESTRAL OBRA/ACTIVIDAD										
METAS	1er.TRIMESTRE		2o.TRIMESTRE		3er.TRIMESTRE		4o.TRIMESTRE		CUMPLIMIENTO DE METAS	
PROGRAMACIÓN INICIAL	0.01	0.00		0.00		0.00		T1+T2+T3+T4		0.01
PROGRAMACIÓN ACTUALIZADA	0.01	0.00		0.00		0.00		T1+T2+T3+T4		0.01
METAS ALCANZADAS	0.00	0.00		0.00		0.00		T1+T2+T3+T4		0.00
PORCENTAJE ALCANZADO TRIMESTRAL	0.00	0.00		0.00		0.00		PORCENTAJE ALCANZADO ANUAL		0.00

PORCENTAJE DE CUMPLIMIENTO ALCANZADO EN EL TRIMESTRE: 0.00 %

REPORTE DE AVANCE DE GESTIÓN

UR 540 - SERVICIOS DE SALUD DE OAXACA

PRIMER TRIMESTRE 2026



Gobierno del Estado

UE: 001-DIRECCIÓN GENERAL DE SERVICIOS DE SALUD

ESTRUCTURA PROGRAMATICA									
PROGRAMA		SUBPROGRAMA		PROYECTO			OBRA/ACTIVIDAD		
168-FORTALECIMIENTO DE LOS SERVICIOS DE SALUD		04-EQUIPAMIENTO DE INFRAESTRUCTURA DE LAS UNIDADES DE LOS SERVICIOS DE SALUD		020-EQUIPAMIENTO PARA EL FORTALECIMIENTO DE UNIDADES MÉDICAS EN EL ESTADO DE OAXACA (FASSA 2022)			001-EQUIPAMIENTO DEL HOSPITAL COMUNITARIO DE LA LOCALIDAD DE IXTLÁN DE JUÁREZ		
POBLACIÓN O ÁREA DE ENFOQUE POTENCIAL	ATRIBUTO DE LA POBLACIÓN O ÁREA DE ENFOQUE:	UNIDAD MÉDICA, ADMINISTRATIVA Y DE APOYO DE LOS SERVICIOS DE SALUD		HOMBRES:		MUJERES:		TOTAL:	1060
PRESUPUESTO ANUAL									
Aprobado	Ampliación	Reducción	Modificado	EJERCIDO T1		EJERCIDO T2		EJERCIDO T3	
0.00	21,011.84	0.00	21,011.84	0.00		0.00		0.00	
PRESUPUESTO TRIMESTRAL DE LA ACTIVIDAD									
Aprobado		Modificado		Comprometido		Devengado		Ejercido	
0.00		0.00		0.00		0.00		0.00	
DATOS DEL INDICADOR									
Nombre :	PORCENTAJE DE UNIDADES MÉDICAS EQUIPADAS			Número de indicador :	1159				
Definición :	MIDE EL NÚMERO TOTAL DE UNIDADES MÉDICAS QUE HAN RECIBIDO EQUIPAMIENTO CLÍNICO, TECNOLÓGICO O DE APOYO DURANTE UN PERIODO DETERMINADO								
Método de Cálculo :	(UNIDADES MÉDICAS EQUIPADAS / UNIDADES MÉDICAS PROGRAMADAS)*100								
Tipo	Dimensión		Frecuencia de Medición		Forma de cálculo del indicador		Tipo de Valor		Sentido Esperado
GESTIÓN	EFICACIA		TRIMESTRAL		PORCENTAJE		FLUJO		ASCENDENTE
MEDIOS DE VERIFICACIÓN / FUENTE INFORMACIÓN					SUPUESTO				
MANUAL INTEGRACIÓN Y FUNCIONAMIENTO; DISPONIBLE EN LA PAGINA DE LOS SERVICIOS DE SALUD DE OAXACA EN LA SECCIÓN MENU, INFORMES EN EL PROGRAMA DE OBRAS PUBLICAS DISPONIBLE EN https://www.oaxaca.gob.mx/salud/programa-anual-de-obras-publicas/					LA NORMATIVIDAD REGULA EL EQUIPAMIENTO MÍNIMO DE LAS UNIDADES DE SALUD, DEBIENDO CONSERVARSE EN BUEN ESTADO				
DATOS DE LA META									
Definición de la variable Meta:	1 - NÚMERO TOTAL DE UNIDADES MÉDICAS QUE HAN RECIBIDO EQUIPAMIENTO CLÍNICO, TECNOLÓGICO O DE APOYO DURANTE UN PERIODO DETERMINADO								
Unidad de medida:	25 - NÚMERO								
LÍNEA BASE					VALOR PROGRAMADO ANUAL				
AÑO	2026	VALOR	0.00		AÑO	2026	VALOR	0.01	
AVANCE TRIMESTRAL OBRA/ACTIVIDAD									
METAS	1er.TRIMESTRE	2o.TRIMESTRE		3er.TRIMESTRE		4o.TRIMESTRE		CUMPLIMIENTO DE METAS	
PROGRAMACIÓN INICIAL	0.01	0.00		0.00		0.00		T1+T2+T3+T4 0.01	
PROGRAMACIÓN ACTUALIZADA	0.01	0.00		0.00		0.00		T1+T2+T3+T4 0.01	
METAS ALCANZADAS	0.00	0.00		0.00		0.00		T1+T2+T3+T4 0.00	
PORCENTAJE ALCANZADO TRIMESTRAL	0.00	0.00		0.00		0.00		PORCENTAJE ALCANZADO ANUAL 0.00	

PORCENTAJE DE CUMPLIMIENTO ALCANZADO EN EL TRIMESTRE: 0.00 %

REPORTE DE AVANCE DE GESTIÓN

UR 540 - SERVICIOS DE SALUD DE OAXACA

PRIMER TRIMESTRE 2026



Gobierno del Estado

UE: 001-DIRECCIÓN GENERAL DE SERVICIOS DE SALUD

ESTRUCTURA PROGRAMATICA										
PROGRAMA		SUBPROGRAMA		PROYECTO			OBRA/ACTIVIDAD			
168-FORTALECIMIENTO DE LOS SERVICIOS DE SALUD		04-EQUIPAMIENTO DE INFRAESTRUCTURA DE LAS UNIDADES DE LOS SERVICIOS DE SALUD		021-EQUIPAMIENTO PARA EL FORTALECIMIENTO DEL SISTEMA PÚBLICO DE SALUD DEL ESTADO DE OAXACA EN BENEFICIO DE LAS PERSONAS SIN SEGURIDAD SOCIAL			001-EQUIPAMIENTO DEL CENTRO DE SALUD DE LA LOCALIDAD DE ACATLÁN DE PÉREZ FIGUEROA			
POBLACIÓN O ÁREA DE ENFOQUE POTENCIAL	ATRIBUTO DE LA POBLACIÓN O ÁREA DE ENFOQUE:	UNIDAD MÉDICA, ADMINISTRATIVA Y DE APOYO DE LOS SERVICIOS DE SALUD		HOMBRES:		MUJERES:		TOTAL:	1060	
PRESUPUESTO ANUAL										
Aprobado	Ampliación	Reducción	Modificado	EJERCIDO T1		EJERCIDO T2		EJERCIDO T3		
0.00	230,000.00	0.00	230,000.00	0.00		0.00		0.00		
TOTAL EJERCIDO AL TRIMESTRE VIGENTE									0.00	
PRESUPUESTO TRIMESTRAL DE LA ACTIVIDAD										
Aprobado		Modificado		Comprometido		Devengado		Ejercido		
0.00		0.00		0.00		0.00		0.00		
DATOS DEL INDICADOR										
Nombre :	PORCENTAJE DE UNIDADES MÉDICAS EQUIPADAS				Número de indicador :	1159				
Definición :	MIDE EL NÚMERO TOTAL DE UNIDADES MÉDICAS QUE HAN RECIBIDO EQUIPAMIENTO CLÍNICO, TECNOLÓGICO O DE APOYO DURANTE UN PERIODO DETERMINADO									
Método de Cálculo :	(UNIDADES MÉDICAS EQUIPADAS / UNIDADES MÉDICAS PROGRAMADAS)*100									
Tipo	Dimensión		Frecuencia de Medición		Forma de cálculo del indicador		Tipo de Valor		Sentido Esperado	
GESTIÓN	EFICACIA		TRIMESTRAL		PORCENTAJE		FLUJO		ASCENDENTE	
MEDIOS DE VERIFICACIÓN / FUENTE INFORMACIÓN					SUPUESTO					
MANUAL INTEGRACIÓN Y FUNCIONAMIENTO; DISPONIBLE EN LA PAGINA DE LOS SERVICIOS DE SALUD DE OAXACA EN LA SECCIÓN MENU, INFORMES EN EL PROGRAMA DE OBRAS PUBLICAS DISPONIBLE EN https://www.oaxaca.gob.mx/salud/programa-anual-de-obras-publicas/					LA NORMATIVIDAD REGULA EL EQUIPAMIENTO MÍNIMO DE LAS UNIDADES DE SALUD, DEBIENDO CONSERVARSE EN BUEN ESTADO					
DATOS DE LA META										
Definición de la variable Meta:	1 - NÚMERO TOTAL DE UNIDADES MÉDICAS QUE HAN RECIBIDO EQUIPAMIENTO CLÍNICO, TECNOLÓGICO O DE APOYO DURANTE UN PERIODO DETERMINADO									
Unidad de medida:	25 - NÚMERO									
LÍNEA BASE					VALOR PROGRAMADO ANUAL					
AÑO	2026		VALOR	0.00		AÑO	2026		VALOR	0.00
AVANCE TRIMESTRAL OBRA/ACTIVIDAD										
METAS	1er.TRIMESTRE		2o.TRIMESTRE		3er.TRIMESTRE		4o.TRIMESTRE		CUMPLIMIENTO DE METAS	
PROGRAMACIÓN INICIAL	0.00		0.00		0.00		0.00		T1+T2+T3+T4	0.00
PROGRAMACIÓN ACTUALIZADA	0.00		0.00		0.00		0.00		T1+T2+T3+T4	0.00
METAS ALCANZADAS	0.00		0.00		0.00		0.00		T1+T2+T3+T4	0.00
PORCENTAJE ALCANZADO TRIMESTRAL	0.00		0.00		0.00		0.00		PORCENTAJE ALCANZADO ANUAL	0.00

PORCENTAJE DE CUMPLIMIENTO ALCANZADO EN EL TRIMESTRE: 0.00 %

SUBDIRECCIÓN GENERAL DE INNOVACIÓN Y CALIDAD
DIRECCIÓN DE PLANEACIÓN Y DESARROLLO
PROGRAMAS Y PROYECTOS DE INVERSIÓN AL 31 DE MARZO 2026



SALUD
SECRETARÍA DE SALUD
SERVICIOS DE SALUD DE OAXACA

NOMBRE DE LA OBRA O ACTIVIDAD	PARTIDA PRESUPUESTAL	CLAVE DE FINANCIAMIENTO	FUENTE DE FINANCIAMIENTO	EJERCICIO	VIGENTE
FORTALECIMIENTO DEL CESSA EN ASUNCION NOCHIXTLAN OAXACA	540001-16801-001-001	BEBGL1418	ACUERDO O.1.22/2018 FPP FORTALECIMIENTO DEL CESSA ASUNCION NOCHIXTLÁN, OAXACA	2026	449,505.35
REHABILITACIÓN DEL HOSPITAL COMUNITARIO DE SANTA MARÍA HUATULCO	540001-16802-001-001	BEBGZ2422	FONDO DE SALUD PARA EL BIENESTAR (FONSABI)	2026	1,482,948.09
REHABILITACIÓN DEL HOSPITAL COMUNITARIO DE SAN PEDRO HUAMELULA	540001-16802-002-001	BEBGZ2422	FONDO DE SALUD PARA EL BIENESTAR (FONSABI)	2026	2,875,699.22
ELABORACIÓN DE ESTUDIOS Y PROYECTO EJECUTIVO PARA LA REUBICACIÓN (SUSTITUCIÓN) CON 60 CAMAS DEL HOSPITAL GENERAL E.S.P. PILAR SÁNCHEZ VILLAVICENCIO, CON CLUES OCSSA000524 EN EL MUNICIPIO DE HEROICA CIUDAD DE HUAJUAPAN DE LEÓN	540001-16803-001-001	BEBNP0118	FIDEICOMISO PARA LA INFRAESTRUCTURA DE LOS ESTADOS (FIES)	2026	2,340,064.24
CONSTRUCCIÓN DE CENTRO DE SALUD URBANO DE 01 NÚCLEO BÁSICO EN LA LOCALIDAD DE GUADALUPE DE RAMÍREZ (TERMINACIÓN)	540001-16803-004-001	BEABA0125	FASSA CAPITAL	2025	6,808,849.25
CONSTRUCCIÓN DEL CENTRO DE SALUD CON SERVICIOS AMPLIADOS (CESSA) EN LA LOCALIDAD DE MAGDALENA TEQUISISTLÁN (2A ETAPA)	540001-16803-005-001	BEABA0125	FASSA CAPITAL	2025	10,534,257.99
CONSTRUCCIÓN DEL CENTRO DE SALUD CON SERVICIOS AMPLIADOS (CESSA) EN LA LOCALIDAD DE SAN MATEO DEL MAR (2A ETAPA)	540001-16803-006-001	BEABA0125	FASSA CAPITAL	2025	8,534,220.55



"2026, Año del Bicentenario del Natalicio de Margarita Maza Parada, Ejemplo de Dignidad, Lealtad y Servicio A La Nación".

MONTOS PAGADOS POR AYUDAS O SUBSIDIOS

Concepto	Ayuda	Subsidio	Sector (económico o social)	Beneficiario	CURP	RFC	Monto Pagado

Durante el periodo enero – diciembre esta entidad, no tuvo montos pagados por concepto de ayudas y subsidios.

"2026, Año del Bicentenario del Natalicio de Margarita Maza Parada, Ejemplo de Dignidad, Lealtad y Servicio A La Nación".

**RELACIÓN DE BIENES INMUEBLES QUE COMPONEN EL PATRIMONIO
DEL 01 DE ENERO AL 31 DE MARZO DE 2026
(Pesos)**

Cuenta	Descripción del Bien	Saldo Final
12310	Terrenos	121,075,584
12330	Edificios no Residenciales	1,270,791,232
12351	Edificación Habitacional en Proceso	0
12352	Edificación no Habitacional en Proceso	161,648,575
12353	Construcción de Obras para el Abastecimiento de Agua, Petróleo, Gas, Electricidad y Telecomunicación	0
12354	División de Terrenos y Construcción de Obras de Urbanización en Proceso	0
12355	Construcción de Vías de Comunicación en Proceso	1,200,000
12356	Otras Construcciones de Ingeniería Civil u Obra Pesada en Proceso	1,681,828,581
12357	Instalaciones y Equipamiento en Construcciones en Proceso	261,137,600
12359	Trabajos de Acabados en Edificaciones y Otros Trabajos Especializados en Proceso	0
12361	Edificación Habitacional en Proceso	0
12362	Edificación no Habitacional en Proceso	739,894,455
12363	Construcción de Obras para el Abastecimiento de Agua, Petróleo, Gas, Electricidad y Telecomunicación	0
12364	División de Terrenos y Construcción de Obras de Urbanización	0
12365	Construcción de Vías de Comunicación en Proceso	0
12366	Otras Construcciones de Ingeniería Civil u Obra Pesada en Proceso	0
12367	Instalaciones y Equipamiento en Construcciones en Proceso	19,507,078
12369	Trabajos de Acabados en Edificaciones y Otros Trabajos Especializados en Proceso	81,348
12390	Otros Bienes Inmuebles	0
	SUMA TOTAL:	4,257,164,453

"2026, Año del Bicentenario del Natalicio de Margarita Maza Parada, Ejemplo de Dignidad, Lealtad y Servicio A La Nación".

RELACIÓN DE BIENES MUEBLES QUE COMPONEN EL PATRIMONIO

DEL 01 DE ENERO AL 31 DE MARZO DE 2026 (Pesos)

Cuenta	Descripción del Bien	Saldo Final
12411	Muebles de Oficina y Estantería	76,405,675
12412	Muebles, Excepto de Oficina y Estantería	2,968,840
12413	Equipo de Cómputo y de Tecnologías de la Información	71,870,387
12419	Otros Mobiliarios y Equipos de Administración	17,453,422
12421	Equipos y Aparatos Audiovisuales	2,945,910
12422	Aparatos Deportivos	0
12423	Cámaras Fotográficas y de Video	521,322
12429	Otro Mobiliario y Equipo Educativo y Recreativo	3,456,486
12431	Equipo Médico y de Laboratorio	1,236,897,523
12432	Instrumental Médico y de Laboratorio	139,744,054
12441	Automóviles y Camiones	933,874,714
12442	Carrocerías y Remolques	137,929,097
12443	Equipo Aeroespacial	0
12445	Embarcaciones	228,000
12449	Otros Equipos de Transporte	145,513
12450	Equipo de Defensa y Seguridad	0
12461	Maquinaria y Equipo Agropecuario	7,233,351
12462	Maquinaria y Equipo Industrial	674,656
12463	Maquinaria y Equipo de Construcción	0
12464	Sistemas de Aire Acondicionado, Calefacción y de Refrigeración Industrial y Comercial	10,922,398
12465	Equipo de Comunicación y Telecomunicación	3,034,094
12466	Equipos de Generación Eléctrica, Aparatos y Accesorios Eléctricos	1,408,177
12467	Herramientas y Máquinas-Herramienta	513,588
12469	Otros Equipos	6,565,732
12471	Bienes Artísticos, Culturales y Científicos	0
12483	Aves	0
12484	Ovinos y Caprinos	0
12486	Equinos	0
12487	Especies Menores y de Zoológico	0
12488	Árboles y Plantas	0
12489	Otros Activos Biológicos	0
	SUMA TOTAL:	2,654,792,939



"2026, Año del Bicentenario del Natalicio de Margarita Maza Parada, Ejemplo de Dignidad, Lealtad y Servicio A La Nación".

RELACIÓN DE CUENTAS BANCARIAS PRODUCTIVAS ESPECÍFICAS DEL 01 DE ENERO AL 31 DE MARZO DE 2026

FONDO, PROGRAMA O CONVENIO	DATOS DE LA CUENTA BANCARIA		
	INSTITUCION BANCARIA	NUMERO DE CUENTA	FECHA DE APERTURA
CONCENTRADORA RAMO 33 FASSA 2026	BANORTE	1346654652	Dic-25
GASTO DE OPERACIÓN RAMO 33 FASSA 2026	BANORTE	1329522745	Dic-25
SERVICIOS DE SALUD DE OAXACA/APORTACIONES FONSABI 2026	BANORTE	1350937633	Mar-26



"2026, Año del Bicentenario del Natalicio de Margarita Maza Parada, Ejemplo de Dignidad, Lealtad y Servicio A La Nación".

RELACION DE ESQUEMAS BURSATILES Y COBERTURAS FINANCIERAS

Se manifiesta que los Servicios de Salud de Oaxaca, no cuenta con esquemas bursátiles, ni coberturas financieras.

SERVICIOS DE SALUD DE OAXACA
Estado de Situación Financiera Detallado - LDF
Al 31 de marzo de 2026 y al 31 de diciembre de 2025
(PESOS)

Concepto	31 de marzo de 2026	31 de diciembre de 2025	Concepto	31 de marzo de 2026	31 de diciembre de 2025
ACTIVO			PASIVO		
Activo Circulante			Activo Circulante		
Efectivo y Equivalentes	693,764,328	1,787,107,841	Cuentas por Pagar a Corto Plazo	15,292,492,508	15,410,522,033
Efectivo	14,078,611	14,078,611	Servicios Personales por Pagar a Corto Plazo	362,872,524	352,215,908
Bancos/Tesorería	0	0	Proveedores por Pagar a Corto Plazo	278,508,999	278,508,999
Bancos/Dependencias y Otros	679,665,217	1,773,008,730	Contratistas por Obras Públicas por Pagar a Corto Plazo	412,650,435	412,650,434
Inversiones Temporales (Hasta 3 meses)	0	0	Participaciones y Aportaciones por Pagar a Corto Plazo	0	0
Fondos con Afectación Específica	0	0	Otras Cuentas por Pagar a Corto Plazo	6,773,625,573	7,115,231,058
Depósitos de Fondos de Terceros en Garantía y/o Administración	20,500	20,500	Intereses, Comisiones y Otros Gastos de la Deuda Pública por Pagar a Corto Plazo	0	0
Otros Efectivos y Equivalentes	0	0	Retenciones y Contribuciones por Pagar a Corto Plazo	5,824,587,678	5,830,620,226
Derechos a Recibir Efectivo o Equivalentes	16,448,435,064	15,518,765,437	Devoluciones de la Ley de Ingresos por Pagar a Corto Plazo	0	0
Inversiones Financieras de Corto Plazo	0	0	Otras Cuentas por Pagar a Corto Plazo	1,640,247,299	1,421,295,408
Cuentas por Cobrar a Corto Plazo	555,403	555,403	Documentos por Pagar a Corto Plazo	0	0
Deudores Diversos por Cobrar a Corto Plazo	16,447,864,138	15,518,194,511	Documentos Comerciales por Pagar a Corto Plazo	0	0
Ingresos por Recuperar a Corto Plazo	15,523	15,523	Documentos con Contratistas por Obras Públicas por Pagar a Corto Plazo	0	0
Deudores por Anticipos de la Tesorería a Corto Plazo	0	0	Otros Documentos por Pagar a Corto Plazo	0	0
Préstamos Otorgados a Corto Plazo	0	0	Porción a Corto Plazo de la Deuda Pública a Largo Plazo	0	0
Otros Derechos a Recibir Efectivo o Equivalentes a Corto Plazo	0	0	Porción a Corto Plazo de la Deuda Pública	0	0
Derechos a Recibir Bienes o Servicios	81,373,631	81,373,631	Porción a Corto Plazo de Arrendamiento Financiero	0	0
Anticipo a Proveedores por Adquisición de Bienes y Prestación de Servicios a Corto Plazo	524,819	524,819	Títulos y Valores a Corto Plazo	0	0
Anticipo a Proveedores por Adquisición de Bienes Inmuebles y Muebles a Corto Plazo	4,876,294	4,876,294	Pasivos Diferidos a Corto Plazo	0	0
Anticipo a Proveedores por Adquisición de Bienes Intangibles a Corto Plazo	0	0	Ingresos Cobrados por Adelantado a Corto Plazo	0	0
Anticipo a Contratistas por Obras Públicas a Corto Plazo	75,972,518	75,972,518	Intereses Cobrados por Adelantado a Corto Plazo	0	0
Otros Derechos a Recibir Bienes o Servicios a Corto Plazo	0	0	Otros Pasivos Diferidos a Corto Plazo	0	0
Inventarios	0	0	Fondos y Bienes de Terceros en Garantía y/o Administración a Corto Plazo	0	0
Inventario de Mercancías para Venta	0	0	Fondos en Garantía a Corto Plazo	0	0
Inventario de Mercancías Terminadas	0	0	Fondos en Administración a Corto Plazo	0	0
Inventario de Mercancías en Proceso de Elaboración	0	0	Fondos Contingentes a Corto Plazo	0	0
Inventario de Materias Primas, Materiales y Suministros para Producción	0	0	Fondos de Fideicomisos, Mandatos y Contratos Análogos a Corto Plazo	0	0
Bienes en Tránsito	0	0	Otros Fondos de Terceros en Garantía y/o Administración a Corto Plazo	0	0
Almacenes	0	0	Valores y Bienes en Garantía a Corto Plazo	0	0
Estimación por Pérdida o Deterioro de Activos Circulantes	0	0	Provisiones a Corto Plazo	0	0
Estimaciones para Cuentas Incobrables por Derechos a Recibir Efectivo o Equivalentes	0	0	Provisión para Demandas y Juicios a Corto Plazo	0	0
Estimación por Deterioro de Inventarios	0	0	Provisión para Contingencias a Corto Plazo	0	0
Otros Activos Circulantes	0	0	Otras Provisiones a Corto Plazo	0	0
Valores en Garantía	0	0	Otros Pasivos a Corto Plazo	0	0
Bienes en Garantía (excluye depósitos de fondos)	0	0	Ingresos por Clasificar	0	0
Bienes Derivados de Embargos, Decomisos, Aseguramientos y Dación en Pago	0	0	Recaudación por Participar	0	0
Adquisición con Fondos de Terceros	0	0	Otros Pasivos Circulantes	0	0
	0	0			
Total de Activos Circulantes	17,223,573,023	17,387,246,909	Total de Pasivos Circulantes	15,292,492,508	15,410,522,033
Activo No Circulante			Pasivo No Circulante		
Inversiones Financieras a Largo Plazo	0	0	Cuentas por Pagar a Largo Plazo	0	0
Derechos a Recibir Efectivo o Equivalentes a Largo Plazo	248,421,895	248,421,895	Documentos por Pagar a Largo Plazo	0	0
Bienes Inmuebles, Infraestructura y Construcciones en Proceso	4,257,164,453	4,231,287,125	Deuda Pública a Largo Plazo	0	0
Bienes Muebles	2,654,792,939	2,639,242,482	Pasivos Diferidos a Largo Plazo	401,424,698	401,424,698
Activos Intangibles	0	80,342	Fondos y Bienes de Terceros en Garantía y/o en Administración a Largo Plazo	0	0
Depreciación, Deterioro y Amortización Acumulada de Bienes	-358,839,634	-312,439,958	Provisiones a Largo Plazo	0	0
Activos Diferidos	2,563,793	2,563,793	Total de Pasivos No Circulantes	401,424,698	401,424,698
Estimación por Pérdida o Deterioro de Activos no Circulantes	0	0			
Otros Activos no Circulantes	0	0	Total del Pasivo	15,693,917,206	15,811,946,731
Total de Activos No Circulantes	6,804,103,446	6,809,155,679	HACIENDA PÚBLICA/PATRIMONIO		
Total del Activo	24,027,676,469	24,196,402,588	Hacienda Pública/Patrimonio Contribuido	825,833,225	821,679,462
			Aportaciones	0	0
			Donaciones de Capital	104,085,471	104,085,471
			Actualización de la Hacienda Pública/Patrimonio	721,747,754	717,593,991
			Hacienda Pública/Patrimonio Generado	7,507,926,037	7,562,776,394
			Resultados del Ejercicio (Ahorro/ Desahorro)	7,916,954	373,751,472
			Resultados de Ejercicios Anteriores	7,508,418,865	7,197,434,704
			Revalúos	0	0
			Reservas	0	0
			Rectificaciones de Resultados de Ejercicios Anteriores	-8,409,782	-8,409,782
			Exceso o Insuficiencia en la Actualización de la Hacienda Pública/Patrimonio	0	0
			Resultado por Posición Monetaria		
			Resultado por Tenencia de Activos no Monetarios		
			Total Hacienda Pública/Patrimonio	8,333,759,262	8,384,455,856
			Total del Pasivo y Hacienda Pública/Patrimonio	24,027,676,469	24,196,402,588

SERVICIOS DE SALUD DE OAXACA Balance Presupuestario - LDF Del 01 de enero al 31 de marzo de 2026 (PESOS)			
Concepto	Estimado/ Aprobado	Devengado	Recaudado/ Pagado
A. Ingresos Totales (A = A1+A2+A3)	7,767,430,079	1,554,414,461	1,554,414,461
A1. Ingresos de Libre Disposición	3,401,687,666	434,724,091	434,724,091
A2. Transferencias Federales Etiquetadas	4,365,742,413	1,119,690,370	1,119,690,370
A3. Financiamiento Neto			
B. Egresos Presupuestarios¹ (B = B1+B2)	7,767,430,079	1,554,414,461	590,835,780
B1. Gasto No Etiquetado (sin incluir Amortización de la Deuda Pública)	3,401,687,666	434,724,091	417,598,136
B2. Gasto Etiquetado (sin incluir Amortización de la Deuda Pública)	4,365,742,413	1,119,690,370	173,237,644
C. Remanentes del Ejercicio Anterior (C = C1 + C2)		0	0
C1. Remanentes de Ingresos de Libre Disposición aplicados en el periodo			
C2. Remanentes de Transferencias Federales Etiquetadas aplicados en el periodo			
I. Balance Presupuestario (I = A - B + C)	0	0	963,578,681
II. Balance Presupuestario sin Financiamiento Neto (II = I - A3)	0	0	963,578,681
III. Balance Presupuestario sin Financiamiento Neto y sin Remanentes del Ejercicio Anterior (III = II - C)	0	0	963,578,681

Concepto	Aprobado	Devengado	Pagado
E. Intereses, Comisiones y Gastos de la Deuda (E = E1+E2)	0	0	0
E1. Intereses, Comisiones y Gastos de la Deuda con Gasto No Etiquetado			
E2. Intereses, Comisiones y Gastos de la Deuda con Gasto Etiquetado			
IV. Balance Primario (IV = III + E)	0	0	963,578,681

Concepto	Estimado/ Aprobado	Devengado	Recaudado/ Pagado
F. Financiamiento (F = F1 + F2)	0	0	0
F1. Financiamiento con Fuente de Pago de Ingresos de Libre Disposición			
F2. Financiamiento con Fuente de Pago de Transferencias Federales Etiquetadas			
G. Amortización de la Deuda (G = G1 + G2)	0	0	0
G1. Amortización de la Deuda Pública con Gasto No Etiquetado			
G2. Amortización de la Deuda Pública con Gasto Etiquetado			
A3. Financiamiento Neto (A3 = F - G)	0	0	0

Concepto	Estimado/ Aprobado	Devengado	Recaudado/ Pagado
A1. Ingresos de Libre Disposición	3,401,687,666	434,724,091	417,598,136
A3.1 Financiamiento Neto con Fuente de Pago de Ingresos de Libre Disposición (A3.1 = F1 - G1)	0	0	0
F1. Financiamiento con Fuente de Pago de Ingresos de Libre Disposición			
G1. Amortización de la Deuda Pública con Gasto No Etiquetado			
B1. Gasto No Etiquetado (sin incluir Amortización de la Deuda Pública)	3,401,687,666		
C1. Remanentes de Ingresos de Libre Disposición aplicados en el periodo			
V. Balance Presupuestario de Recursos Disponibles (V = A1 + A3.1 - B1 + C1)	0	434,724,091	417,598,136
VI. Balance Presupuestario de Recursos Disponibles sin Financiamiento Neto (VI = V - A3.1)	0	434,724,091	417,598,136

Concepto	Estimado/ Aprobado	Devengado	Recaudado/ Pagado
A2. Transferencias Federales Etiquetadas	4,365,742,413	1,119,690,370	173,237,644
A3.2 Financiamiento Neto con Fuente de Pago de Transferencias Federales Etiquetadas (A3.2 = F2 - G2)	0	0	0
F2. Financiamiento con Fuente de Pago de Transferencias Federales Etiquetadas			
G2. Amortización de la Deuda Pública con Gasto Etiquetado			
B2. Gasto Etiquetado (sin incluir Amortización de la Deuda Pública)	4,365,742,413		
C2. Remanentes de Transferencias Federales Etiquetadas aplicados en el periodo			
VII. Balance Presupuestario de Recursos Etiquetados (VII = A2 + A3.2 - B2 + C2)	0	1,119,690,370	173,237,644
VIII. Balance Presupuestario de Recursos Etiquetados sin Financiamiento Neto (VIII = VII - A3.2)	0	1,119,690,370	173,237,644

SERVICIOS DE SALUD DE OAXACA Informe Analítico de la Deuda Pública y Otros Pasivos - LDF Del 01 de enero al 31 de marzo de 2026 (PESOS)							
Denominación de la Deuda Pública y Otros Pasivos	Saldo al 31 de diciembre de 2025-1 (d)	Disposiciones del Periodo (e)	Amortizaciones del Periodo (f)	Revaluaciones, Reclasificaciones y Otros Ajustes (g)	Saldo Final del Periodo (h) h=d+e-f+g	Pago de Intereses del Periodo (i)	Pago de Comisiones y demás costos asociados durante el Periodo (j)
1. Deuda Pública (1=A+B)							
A. Corto Plazo (A=a1+a2+a3)							
a1) Instituciones de Crédito							
a2) Títulos y Valores							
a3) Arrendamientos Financieros							
B. Largo Plazo (B=b1+b2+b3)							
b1) Instituciones de Crédito							
b2) Títulos y Valores							
b3) Arrendamientos Financieros							
2. Otros Pasivos	15,811,946,731				15,626,704,041		
3. Total de la Deuda Pública y Otros Pasivos (3=1+2)	15,811,946,731				15,626,704,041		
4. Deuda Contingente 1 (Informativo)							
A. Deuda Contingente 1							
B. Deuda Contingente 2							
C. Deuda Contingente XX							
5. Valor de Instrumentos Bono Cupón Cero 2 (Informativo)							
A. Instrumento Bono Cupón Cero 1							
B. Instrumento Bono Cupón Cero 2							
C. Instrumento Bono Cupón Cero XX							

1 Se refiere a cualquier Financiamiento sin fuente o garantía de pago definida, que sea asumida de manera solidaria o subsidiaria por las Entidades Federativas con sus Municipios, organismos descentralizados y empresas de participación estatal mayoritaria y fideicomisos, locales o municipales, y por los Municipios con sus respectivos organismos descentralizados y empresas de participación municipal mayoritaria.

2 Se refiere al valor del Bono Cupón Cero que respalda el pago de los créditos asociados al mismo (Activo).

Obligaciones a Corto Plazo (k)	Monto Contratado (l)	Plazo Pactado (m)	Tasa de Interés (n)	Comisiones y Costos Relacionados (o)	Tasa Efectiva (p)
6. Obligaciones a Corto Plazo (Informativo)					
A. Crédito 1					
B. Crédito 2					
C. Crédito XX					

SERVICIOS DE SALUD DE OAXACA
Estado Analítico del Ejercicio del Presupuesto de Egresos Detallado - LDF
Clasificación por Objeto del Gasto (Capítulo y Concepto)
Del 01 de enero al 31 de marzo 2026
(PESOS)

Concepto	Egresos					Subejercicio
	Aprobado	Ampliaciones/ (Reducciones)	Modificado	Devengado	Pagado	
I. Gasto No Etiquetado (I=A+B+C+D+E+F+G+H+I)	3,401,687,666	278,701	3,401,966,367	434,724,091	417,598,136	2,967,242,276
A. Servicios Personales (A=a1+a2+a3+a4+a5+a6+a7)	0	0	0	0	0	0
a1) Remuneraciones al Personal de Carácter Permanente						0
a2) Remuneraciones al Personal de Carácter Transitorio						0
a3) Remuneraciones Adicionales y Especiales						0
a4) Seguridad Social						0
a5) Otras Prestaciones Sociales y Económicas						0
a6) Previsiones						0
a7) Pago de Estímulos a Servidores Públicos						0
B. Materiales y Suministros (B=b1+b2+b3+b4+b5+b6+b7+b8+b9)	0	0	0	0	0	0
b1) Materiales de Administración, Emisión de Documentos y Artículos Oficiales						0
b2) Alimentos y Utensilios						0
b3) Materias Primas y Materiales de Producción y Comercialización						0
b4) Materiales y Artículos de Construcción y de Reparación						0
b5) Productos Químicos, Farmacéuticos y de Laboratorio						0
b6) Combustibles, Lubricantes y Aditivos						0
b7) Vestuario, Blancos, Prendas de Protección y Artículos Deportivos						0
b8) Materiales y Suministros Para Seguridad						0
b9) Herramientas, Refacciones y Accesorios Menores						0
C. Servicios Generales (C=c1+c2+c3+c4+c5+c6+c7+c8+c9)	0	0	0	0	0	0
c1) Servicios Básicos						0
c2) Servicios de Arrendamiento						0
c3) Servicios Profesionales, Científicos, Técnicos y Otros Servicios						0
c4) Servicios Financieros, Bancarios y Comerciales						0
c5) Servicios de Instalación, Reparación, Mantenimiento y Conservación						0
c6) Servicios de Comunicación Social y Publicidad						0
c7) Servicios de Traslado y Viáticos						0
c8) Servicios Oficiales						0
c9) Otros Servicios Generales						0
D. Transferencias, Asignaciones, Subsidios y Otras Ayudas (D=d1+d2+d3+d4+d5+d6+d7+d8+d9)	3,401,687,666	278,701	3,401,966,367	434,724,091	417,598,136	2,967,242,276
d1) Transferencias Internas y Asignaciones al Sector Público	3,401,687,666	0	3,401,687,666	434,445,391	417,598,136	2,967,242,276
d2) Transferencias al Resto del Sector Público						0
d3) Subsidios y Subvenciones						0
d4) Ayudas Sociales		0	0	0	0	0
d5) Pensiones y Jubilaciones						0
d6) Transferencias a Fideicomisos, Mandatos y Otros Análogos		278,701	278,701	278,701	0	0
d7) Transferencias a la Seguridad Social						0
d8) Donativos						0
d9) Transferencias al Exterior						0
E. Bienes Muebles, Inmuebles e Intangibles (E=e1+e2+e3+e4+e5+e6+e7+e8+e9)	0	0	0	0	0	0
e1) Mobiliario y Equipo de Administración		0	0	0	0	0
e2) Mobiliario y Equipo Educativo y Recreativo		0	0	0	0	0
e3) Equipo e Instrumental Médico y de Laboratorio		0	0	0	0	0
e4) Vehículos y Equipo de Transporte		0	0	0	0	0
e5) Equipo de Defensa y Seguridad		0	0	0	0	0
e6) Maquinaria, Otros Equipos y Herramientas		0	0	0	0	0
e7) Activos Biológicos		0	0	0	0	0
e8) Bienes Inmuebles		0	0	0	0	0
e9) Activos Intangibles		0	0	0	0	0
F. Inversión Pública (F=f1+f2+f3)	0	0	0	0	0	0
f1) Obra Pública en Bienes de Dominio Público	0	0	0	0	0	0
f2) Obra Pública en Bienes Propios						0
f3) Proyectos Productivos y Acciones de Fomento						0
G. Inversiones Financieras y Otras Provisiones (G=g1+g2+g3+g4+g5+g6+g7)	0	0	0	0	0	0
g1) Inversiones Para el Fomento de Actividades Productivas						0
g2) Acciones y Participaciones de Capital						0
g3) Compra de Títulos y Valores						0
g4) Concesión de Préstamos						0
g5) Inversiones en Fideicomisos, Mandatos y Otros Análogos						0
Fideicomiso de Desastres Naturales (Informativo)						0
g6) Otras Inversiones Financieras						0
g7) Provisiones para Contingencias y Otras Erogaciones Especiales						0
H. Participaciones y Aportaciones (H=h1+h2+h3)	0	0	0	0	0	0
h1) Participaciones						0
h2) Aportaciones						0
h3) Convenios						0
I. Deuda Pública (I=i1+i2+i3+i4+i5+i6+i7)	0	0	0	0	0	0
i1) Amortización de la Deuda Pública						0
i2) Intereses de la Deuda Pública						0
i3) Comisiones de la Deuda Pública						0
i4) Gastos de la Deuda Pública						0
i5) Costo por Coberturas						0
i6) Apoyos Financieros						0
i7) Adeudos de Ejercicios Fiscales Anteriores (ADEFAS)						0

Concepto	Egresos					Subejercicio
	Aprobado	Ampliaciones/ (Reducciones)	Modificado	Devengado	Pagado	
II. Gasto Etiquetado (II=A+B+C+D+E+F+G+H+I)	4,365,742,413	1,370,792,219	5,736,534,632	1,119,690,370	173,237,644	4,616,844,262
A. Servicios Personales (A=a1+a2+a3+a4+a5+a6+a7)	0	0	0	0	0	0
a1) Remuneraciones al Personal de Carácter Permanente						0
a2) Remuneraciones al Personal de Carácter Transitorio						0
a3) Remuneraciones Adicionales y Especiales						0
a4) Seguridad Social						0
a5) Otras Prestaciones Sociales y Económicas						0
a6) Previsiones						0
a7) Pago de Estímulos a Servidores Públicos						0
B. Materiales y Suministros (B=b1+b2+b3+b4+b5+b6+b7+b8+b9)	0	0	0	0	0	0
b1) Materiales de Administración, Emisión de Documentos y Artículos Oficiales						0
b2) Alimentos y Utensilios						0
b3) Materias Primas y Materiales de Producción y Comercialización						0
b4) Materiales y Artículos de Construcción y de Reparación						0
b5) Productos Químicos, Farmacéuticos y de Laboratorio						0
b6) Combustibles, Lubricantes y Aditivos						0
b7) Vestuario, Blancos, Prendas de Protección y Artículos Deportivos						0
b8) Materiales y Suministros Para Seguridad						0
b9) Herramientas, Refacciones y Accesorios Menores						0
C. Servicios Generales (C=c1+c2+c3+c4+c5+c6+c7+c8+c9)	0	0	0	0	0	0
c1) Servicios Básicos						0
c2) Servicios de Arrendamiento						0
c3) Servicios Profesionales, Científicos, Técnicos y Otros Servicios						0
c4) Servicios Financieros, Bancarios y Comerciales						0
c5) Servicios de Instalación, Reparación, Mantenimiento y Conservación						0
c6) Servicios de Comunicación Social y Publicidad						0
c7) Servicios de Traslado y Viáticos						0
c8) Servicios Oficiales						0
c9) Otros Servicios Generales						0
D. Transferencias, Asignaciones, Subsidios y Otras Ayudas (D=d1+d2+d3+d4+d5+d6+d7+d8+d9)	4,326,279,787	1,190,941,391	5,517,221,178	1,082,496,691	139,817,105	4,434,724,487
d1) Transferencias Internas y Asignaciones al Sector Público	4,326,279,787	1,190,941,391	5,517,221,178	1,082,496,691	139,817,105	4,434,724,487
d2) Transferencias al Resto del Sector Público						0
d3) Subsidios y Subvenciones						0
d4) Ayudas Sociales	0	0	0	0	0	0
d5) Pensiones y Jubilaciones						0
d6) Transferencias a Fideicomisos, Mandatos y Otros Análogos						0
d7) Transferencias a la Seguridad Social						0
d8) Donativos						0
d9) Transferencias al Exterior						0
E. Bienes Muebles, Inmuebles e Intangibles (E=e1+e2+e3+e4+e5+e6+e7+e8+e9)	39,462,626	146,825,284	186,287,910	11,316,352	10,339,586	174,971,558
e1) Mobiliario y Equipo de Administración	0	4,310,985	4,310,985	2,645,702	2,645,702	1,665,283
e2) Mobiliario y Equipo Educativo y Recreativo	0	461,991	461,991	344,888	344,888	117,103
e3) Equipo e Instrumental Médico y de Laboratorio	39,462,626	140,919,465	180,382,091	7,192,918	7,192,918	173,189,172
e4) Vehículos y Equipo de Transporte	0	976,766	976,766	976,766	0	0
e5) Equipo de Defensa y Seguridad	0	0	0	0	0	0
e6) Maquinaria, Otros Equipos y Herramientas	0	156,077	156,077	156,077	156,077	0
e7) Activos Biológicos	0	0	0	0	0	0
e8) Bienes Inmuebles	0	0	0	0	0	0
e9) Activos Intangibles	0	0	0	0	0	0
F. Inversión Pública (F=f1+f2+f3)	0	33,025,545	33,025,545	25,877,328	23,080,954	7,148,217
f1) Obra Pública en Bienes de Dominio Público	0	33,025,545	33,025,545	25,877,328	23,080,954	7,148,217
f2) Obra Pública en Bienes Propios	0	0	0	0	0	0
f3) Proyectos Productivos y Acciones de Fomento	0	0	0	0	0	0
G. Inversiones Financieras y Otras Provisiones (G=g1+g2+g3+g4+g5+g6+g7)	0	0	0	0	0	0
g1) Inversiones Para el Fomento de Actividades Productivas						0
g2) Acciones y Participaciones de Capital						0
g3) Compra de Títulos y Valores						0
g4) Concesión de Préstamos						0
g5) Inversiones en Fideicomisos, Mandatos y Otros Análogos						0
Fideicomiso de Desastres Naturales (Informativo)						0
g6) Otras Inversiones Financieras						0
g7) Provisiones para Contingencias y Otras Erogaciones Especiales						0
H. Participaciones y Aportaciones (H=h1+h2+h3)	0	0	0	0	0	0
h1) Participaciones						0
h2) Aportaciones						0
h3) Convenios						0
I. Deuda Pública (I=i1+i2+i3+i4+i5+i6+i7)	0	0	0	0	0	0
i1) Amortización de la Deuda Pública						0
i2) Intereses de la Deuda Pública						0
i3) Comisiones de la Deuda Pública						0
i4) Gastos de la Deuda Pública						0
i5) Costo por Coberturas						0
i6) Apoyos Financieros						0
i7) Adeudos de Ejercicios Fiscales Anteriores (ADEFAS)	0	0	0	0	0	0
III. Total de Egresos (III = I + II)	7,767,430,079	1,371,070,920	9,138,500,999	1,554,414,462	590,835,780	7,584,086,538

SERVICIOS DE SALUD DE OAXACA
Estado Análítico del Ejercicio del Presupuesto de Egresos Detallado - LDF
Clasificación Administrativa
Del 1 de enero al 31 de marzo 2026
(PESOS)

Concepto	Egresos					Subejercicio
	Aprobado	Ampliaciones/ (Reducciones)	Modificado	Devengado	Pagado	
I. Gasto No Etiquetado (I=A)	3,401,687,666	278,701	3,401,966,367	434,724,091	417,598,136	2,967,242,276
A. SERVICIOS DE SALUD	3,401,687,666	278,701	3,401,966,367	434,724,091	417,598,136	2,967,242,276
II. Gasto Etiquetado (II=A)	4,365,742,413	1,370,792,219	5,736,534,632	1,119,690,370	173,237,644	4,616,844,262
A. SERVICIOS DE SALUD	4,365,742,413	1,370,792,219	5,736,534,632	1,119,690,370	173,237,644	4,616,844,262
III. Total de Egresos (III = I + II)	7,767,430,079	1,371,070,920	9,138,500,999	1,554,414,462	590,835,780	7,584,086,538

SERVICIOS DE SALUD DE OAXACA
Estado Analítico del Ejercicio del Presupuesto de Egresos Detallado - LDF
Clasificación Funcional (Finalidad y Función)
Del 1 de enero al 31 de marzo 2026
(PESOS)

Concepto	Egresos					Subejercicio
	Aprobado	Ampliaciones/ (Reducciones)	Modificado	Devengado	Pagado	
I. Gasto No Etiquetado (I=A+B+C+D)	3,401,687,666	278,701	3,401,966,367	434,724,091	417,598,136	2,967,242,276
A. Gobierno (A=a1+a2+a3+a4+a5+a6+a7+a8)	0	0	0	0	0	0
a1) Legislación						0
a2) Justicia						0
a3) Coordinación de la Política de Gobierno						0
a4) Relaciones Exteriores						0
a5) Asuntos Financieros y Hacendarios						0
a6) Seguridad Nacional						0
a7) Asuntos de Orden Público y de Seguridad Interior						0
a8) Otros Servicios Generales						0
B. Desarrollo Social (B=b1+b2+b3+b4+b5+b6+b7)	3,401,687,666	278,701	3,401,966,367	434,724,091	417,598,136	2,967,242,276
b1) Protección Ambiental						0
b2) Vivienda y Servicios a la Comunidad						0
b3) Salud	3,401,687,666	278,701	3,401,966,367	434,724,091	417,598,136	2,967,242,276
b4) Recreación, Cultura y Otras Manifestaciones Sociales						0
b5) Educación						0
b6) Protección Social						0
b7) Otros Asuntos Sociales						0
C. Desarrollo Económico (C=c1+c2+c3+c4+c5+c6+c7+c8+c9)	0	0	0	0	0	0
c1) Asuntos Económicos, Comerciales y Laborales en General						0
c2) Agropecuaria, Silvicultura, Pesca y Caza						0
c3) Combustibles y Energía						0
c4) Minería, Manufacturas y Construcción						0
c5) Transporte						0
c6) Comunicaciones						0
c7) Turismo						0
c8) Ciencia, Tecnología e Innovación						0
c9) Otras Industrias y Otros Asuntos Económicos						0
D. Otras No Clasificadas en Funciones Anteriores (D=d1+d2+d3+d4)	0	0	0	0	0	0
d1) Transacciones de la Deuda Pública / Costo Financiero de						0
d2) Transferencias, Participaciones y Aportaciones Entre Diferentes Niveles y Órdenes de Gobierno						0
d3) Saneamiento del Sistema Financiero						0
d4) Adeudos de Ejercicios Fiscales Anteriores						0
II. Gasto Etiquetado (II=A+B+C+D)	4,365,742,413	1,370,792,219	5,736,534,632	1,119,690,370	173,237,644	4,616,844,262
A. Gobierno (A=a1+a2+a3+a4+a5+a6+a7+a8)	0	0	0	0	0	0
a1) Legislación	0	0	0	0	0	0
a2) Justicia						0
a3) Coordinación de la Política de Gobierno						0
a4) Relaciones Exteriores						0
a5) Asuntos Financieros y Hacendarios						0
a6) Seguridad Nacional						0
a7) Asuntos de Orden Público y de Seguridad Interior						0
a8) Otros Servicios Generales						0
B. Desarrollo Social (B=b1+b2+b3+b4+b5+b6+b7)	4,365,742,413	1,370,792,219	5,736,534,632	1,119,690,370	173,237,644	4,616,844,262
b1) Protección Ambiental						0
b2) Vivienda y Servicios a la Comunidad						0
b3) Salud	4,365,742,413	1,370,792,219	5,736,534,632	1,119,690,370	173,237,644	4,616,844,262
b4) Recreación, Cultura y Otras Manifestaciones Sociales						0
b5) Educación						0
b6) Protección Social						0
b7) Otros Asuntos Sociales						0
C. Desarrollo Económico (C=c1+c2+c3+c4+c5+c6+c7+c8+c9)	0	0	0	0	0	0
c1) Asuntos Económicos, Comerciales y Laborales en General						0
c2) Agropecuaria, Silvicultura, Pesca y Caza						0
c3) Combustibles y Energía						0
c4) Minería, Manufacturas y Construcción						0
c5) Transporte						0
c6) Comunicaciones						0
c7) Turismo						0
c8) Ciencia, Tecnología e Innovación						0
c9) Otras Industrias y Otros Asuntos Económicos						0
D. Otras No Clasificadas en Funciones Anteriores (D=d1+d2+d3+d4)	0	0	0	0	0	0
d1) Transacciones de la Deuda Pública / Costo Financiero de						0
d2) Transferencias, Participaciones y Aportaciones Entre Diferentes Niveles y Órdenes de Gobierno						0
d3) Saneamiento del Sistema Financiero						0
d4) Adeudos de Ejercicios Fiscales Anteriores						0
III. Total de Egresos (III = I + II)	7,767,430,079	1,371,070,920	9,138,500,999	1,554,414,462	590,835,780	7,584,086,538

SERVICIOS DE SALUD DE OAXACA
Estado Analítico del Ejercicio del Presupuesto de Egresos Detallado - LDF
Clasificación de Servicios Personales por Categoría
Del 1 de enero al 31 de marzo 2026
(PESOS)

Concepto	Egresos					Subejercicio
	Aprobado	Ampliaciones/ (Reducciones)	Modificado	Devengado	Pagado	
I. Gasto No Etiquetado (I=A+B+C+D+E+F)	1,104,001,407	0	1,104,001,407	0	0	1,104,001,407
A. Personal Administrativo						0
B. Magisterio						0
C. Servicios de Salud (C=c1+c2)	1,104,001,407	0	1,104,001,407	0	0	1,104,001,407
c1) Personal Administrativo						0
c2) Personal Médico, paramédico y afin						0
D. Seguridad Pública						0
E. Gastos asociados a la implementación de nuevas leyes federales o reformas a las mismas (E=e1+e2)	0	0	0	0	0	0
e1) Nombre del Programa o Ley 1						0
e2) Nombre del Programa o Ley 2						0
F. Sentencias laborales definitivas						0
II. Gasto Etiquetado (I=A+B+C+D+E+F)	2,738,000,594	626,101,993	3,364,102,587	645,274,595	0	2,718,827,992
A. Personal Administrativo						0
B. Magisterio						0
C. Servicios de Salud (C=c1+c2)	2,738,000,594	626,101,993	3,364,102,587	645,274,595	0	2,718,827,992
c1) Personal Administrativo						0
c2) Personal Médico, paramédico y afin						0
D. Seguridad Pública						0
E. Gastos asociados a la implementación de nuevas leyes federales o reformas a las mismas (E=e1+e2)	0	0	0	0	0	0
e1) Nombre del Programa o Ley 1						0
e2) Nombre del Programa o Ley 2						0
F. Sentencias laborales definitivas	0	0	0	0	0	0
III. Total de Gasto en Servicios Personales (III = I + II)	3,842,002,001	626,101,993	4,468,103,994	645,274,595	0	3,822,829,399



SERVICIOS DE SALUD DE OAXACA					
Informe sobre Estudios Actuariales - LDF					
	Pensiones y jubilaciones	Salud	Riesgos de trabajo	Invalidez y vida	Otras prestaciones sociales
Tipo de Sistema Prestación laboral o Fondo general para trabajadores del Beneficio definido, Contribución definida o Mixto					0
Población afiliada					0
Activos					
Edad máxima					
Edad mínima					
Edad promedio					
Pensionados y Jubilados					
Edad máxima					
Edad mínima					
Edad promedio					
Beneficiarios					
Promedio de años de servicio (trabajadores activos)					
Aportación individual al plan de pensión como % del					
Aportación del ente público al plan de pensión como %					
Crecimiento esperado de los pensionados y jubilados					
Crecimiento esperado de los activos (como %)					
Edad de Jubilación o Pensión					
Esperanza de vida					
Ingresos del Fondo					0
Ingresos Anuales al Fondo de Pensiones					
Nómina anual					0
Activos					
Pensionados y Jubilados					
Beneficiarios de Pensionados y Jubilados					
Monto mensual por pensión					0
Máximo					
Mínimo					
Promedio					
Monto de la reserva					0
Valor presente de las obligaciones					0
Pensiones y Jubilaciones en curso de pago					
Generación actual					
Generaciones futuras					
Valor presente de las contribuciones asociadas a los sueldos					0
Generación actual					
Generaciones futuras					
Valor presente de aportaciones futuras					0
Generación actual					
Generaciones futuras					
Otros Ingresos					
Déficit/superávit actuarial					0
Generación actual					
Generaciones futuras					
Periodo de suficiencia					0
Año de descapitalización					
Tasa de rendimiento					
Estudio actuarial					0
Año de elaboración del estudio actuarial					
Empresa que elaboró el estudio actuarial					