



“2025, Bicentenario de la Primera Constitución Política del Estado Libre y Soberano de Oaxaca”

SERVICIOS DE SALUD DE OAXACA

CUARTO INFORME TRIMESTRAL EJERCICIO 2025

RESULTADOS GENERALES

El **Fondo de Aportaciones para los Servicios de Salud FASSA** es el segundo de los siete fondos contemplados en la Ley de Coordinación Fiscal e identificados en el Presupuesto de Egresos de la Federación como Ramo 33; estos recursos son aplicados exclusivamente para la prestación de los servicios de salud, en los términos de los artículos 3, 13, y 18 de la Ley General de Salud vigente en el ejercicio que se informa.

Como institución operadora de este Fondo en el Estado de Oaxaca fue creado el organismo público descentralizado denominado Servicios de Salud de Oaxaca, derivado de la suscripción del Acuerdo de Coordinación para la Descentralización de los Servicios de Salud, con la Secretaría de Salud Federal.

Los recursos transferidos al Estado a través de este fondo se destinan a la organización, control y vigilancia de la prestación de los servicios y establecimientos de salud, brindar servicios de atención médica, preferentemente en beneficio de grupos vulnerables, atendiendo problemas de salud, familiar, mental, atención materno infantil, con especial interés en las acciones preventivas, campañas epidemiológicas a la población abierta, así como fomento y control sanitario y servicios de salud gratuitos con un enfoque de interculturalidad y sin discriminación.

Para el ejercicio 2025 a través de este fondo, se autorizaron los siguientes recursos:

Ramo 33:

Fondo de Aportaciones para los Servicios de Salud (FASSA) 2025 recurso autorizado por 3 mil 425 millones 707 mil 413 pesos; modificado al cuarto trimestre del 2025 por un monto de 3 mil 556 millones 737 mil 922 pesos 00 centavos y durante este período se ejercieron 3 mil 467 millones 819 mil 051 pesos 69 centavos.

“2025, Bicentenario de la Primera Constitución Política del Estado Libre y Soberano de Oaxaca”

Fondo de Aportaciones para los Servicios de Salud (FASSA) Productos Financieros 2025 recurso autorizado al cuarto trimestre de 2025 por un monto de 4 millones 529 mil 742 pesos 43 centavos.

Fondo de Infraestructura Social para las Entidades (FAIS-FISE) 2025 recurso autorizado y modificado al cuarto trimestre de 2025 por un monto de 40 millones de pesos y durante este período se ejercieron 39 millones 996 mil 800 pesos 00 centavos.

Fondo de Aportaciones para los Servicios de Salud (FASSA) 2020, 2022 y 2024 recurso que fueron refrendados al ejercicio 2025:

- FASSA ejercicio 2020 se refrendó la cantidad de 10 millones 709 mil 337 pesos 95 centavos.
- FASSA ejercicio 2022 se refrendó la cantidad de 3 millones 614 mil 981 pesos 66 centavos.
- FASSA ejercicio 2024 se refrendaron la cantidad de 32 millones 036 mil 176 pesos 88 centavos, y ejercido la cantidad de 32 millones 036 mil 176 pesos 88 centavos.
- Fondo de Aportaciones para los Servicios de Salud (FASSA) Productos Financieros 2024, se refrendó la cantidad de 11 millones 254 mil 415 pesos 48 centavos y ejercido la cantidad de 11 millones 254 mil 415 pesos 48 centavos.

Fondo de Infraestructura Social para las Entidades (FAIS-FISE) 2024 se refrendaron la cantidad de 13 millones 492 mil 286 pesos 01 centavos, y ejercido la cantidad de 13 millones 472 mil 976 pesos 99 centavos.

Así mismo para el ejercicio 2025, se autorizaron recursos estatales y federales, distribuidos de la siguiente manera:

Recurso Estatal:

En ejercicio 2025 se autorizaron las siguientes fuentes de financiamiento:

- **Asignación Ordinaria de Operación:** recurso autorizado por 1 mil 527 millones 871 mil 973 pesos 39 centavos; modificado al cuarto trimestre de 2025 por 1 mil 553 millones 008 mil 442 pesos 55 centavos de pesos y ejercido por 1 mil 553 millones 008 mil 442 pesos 55 centavos de pesos.
- **Convenios e incentivos derivados de la colaboración fiscal para el Estado:** recurso autorizado por 2 mil 298 millones 000 mil 663 pesos 51 centavos; modificado al cuarto trimestre de 2025 por 1 mil 251 millones 385 mil 238 pesos 50 centavos y ejercido por 1 mil 251 millones 385 mil 238 pesos 50 centavos.

“2025, Bicentenario de la Primera Constitución Política del Estado Libre y Soberano de Oaxaca”

- **Asignación para Funcionamiento:** recurso autorizado por 598 millones 592 mil 666 pesos 53 centavos, y ejercido por 598 millones 245 mil 715 pesos 58 centavos.

Ramo 12 Salud:

Ramo 12 (Federal) ejercicio 2025:

- **FORTALECIMIENTO A LA ATENCIÓN MÉDICA** recurso autorizado 2025 por un importe de 16 millones 424 mil 951 pesos 29 centavos y ejercido al cuarto trimestre por 10 millones 732 mil 013 pesos 37 centavos.
- **PREVENCIÓN Y ATENCIÓN DE ADICCIONES** recurso autorizado 2025 por un importe de 5 millones 265 mil 425 pesos 28 centavos y ejercido al cuarto trimestre por 68 mil 157 pesos 55 centavos.
- **SANAS** recurso autorizado 2025 por un importe de 233 millones 178 mil 307 pesos 99 centavos y ejercido por 174 millones 632 mil 021 pesos 67 centavos.

Ramo 12 (Federal) ejercicio 2024:

- **PREVENCIÓN Y ATENCIÓN DE ADICCIONES** se refrendó en el ejercicio 2025 por un importe de 3 millones 035 mil 399 pesos 86 centavos; y modificado y ejercido por 2 millones 881 mil 157 pesos 68 centavos.
- **FORTALECIMIENTO A LA ATENCIÓN MÉDICA** se refrendó en el ejercicio 2025 por un importe de 4 millones 362 mil 343 pesos 42 centavos; y modificado y ejercido por 2 millones 000 mil 398 pesos 65 centavos.
- **SANAS** se refrendó en el ejercicio 2025 por un importe de 8 millones 999 mil 444 pesos 74 centavos: modificado y ejercido por 600 mil pesos 00 centavos.

Ramo 12 (Federal) ejercicios anteriores:

- **FONDO DE SALUD PARA EL BIENESTAR (FONSABI) 2022:** se refrendaron recursos por la cantidad de 4 millones 358 mil 647 pesos 31 centavos.
- **FORTALECIMIENTO DEL SISTEMA PÚBLICO DE SALUD DEL EDO DE OAX EN BENEFICIO DE LAS PERSONAS SIN SEGURIDAD SOCIAL 2021:** se refrendaron recursos por la cantidad de 2 millones 114 mil 096 pesos 71 centavos; modificado al cuarto trimestre 2025 por un monto de 1 millón 840 mil pesos.
- **INSABI PRESTACION GRATUITA DE SERVICIOS DE SALUD, MEDICAMENTOS Y DEMAS INSUMOS ASOCIADOS 2020:** se refrendaron recursos por la cantidad 117 millones 544 mil 612 pesos 84 centavos y modificado al cuarto trimestre 2025 por un monto de 117 millones 544 mil 612 pesos 84 centavos.
- **ACUERDO O.I.22/0218 FPP FORTALECIMIENTO DEL CESSA ASUNCION NOCHIXTLAN, OAXACA 2018:** se refrendaron recursos por la cantidad de 449 mil 505 pesos 35 centavos y modificado al cuarto trimestre 2025 por un monto de 449 mil 505 pesos 35 centavos.

“2025, Bicentenario de la Primera Constitución Política del Estado Libre y Soberano de Oaxaca”

- **FIDEICOMISO PARA LA INFRAESTRUCTURA DE LOS ESTADOS (FIES) 2018:** se refrendaron recursos por la cantidad de 2 millones 340 mil 064 pesos 24 centavos y modificado al cuarto trimestre 2025 por un monto de 2 millones 340 mil 064 pesos 24 centavos.

Ramo 47 - Entidades No Sectorizadas

En ejercicio 2025 se autorizó la siguiente fuente de financiamiento:

- **IMSS-BIENESTAR PRESTACIÓN GRATUITA DE SERVICIOS DE SALUD, MEDICAMENTOS Y DEMÁS INSUMOS ASOCIADOS:** recurso autorizado por 2 mil 759 millones 428 mil 206 pesos; modificado al cuarto trimestre del 2025 por un monto de 2 mil 759 millones 428 mil 205 pesos 79 centavos y ejercido por la cantidad de 2 mil 205 millones 156 mil 009 pesos 39 centavos.

Ramo 47 (Federal) ejercicio 2024:

- **IMSS-BIENESTAR PRESTACIÓN GRATUITA DE SERVICIOS DE SALUD, MEDICAMENTOS Y DEMÁS INSUMOS ASOCIADOS:** se refrendaron recursos por la cantidad de 302 millones 962 mil 044 pesos 46 centavos; modificado y ejercido por la cantidad de 301 millones 959 mil 802 pesos 59 centavos.
- **C.DE COORD EN M.DE T.DE R.P.F.CON CAR DE S.P/APOYAR LA ADQ DE E.P/EL CENTRO DE SAL CON SERV AMP DE STGO ASTATA, ATENCIÓN A LA SALUD DE PERS SIN SEG SOC:** se refrendaron recursos por la cantidad de 85 mil 917 pesos 64 centavos.
- **C.DE C. EN M.T.R.P.F.CON EL C.DE S.P.LL.A. A .DE I. EN LA M. MODIF.Y A.DE I. C.C. A LOS R. DEL P. PRES. E001 ATENCION A LA SALUD DE PERSONAS SIN SEG. SOCIAL:** se refrendaron recursos por la cantidad de 03 centavos.
- **ADQ.DE EQUIP.PARA EL HOSPITAL DE LA COM.DE SN FELIPE JALAPA DE DIAZ Y EL CENTRO DE SAL.CON SERV. AMPL. (CESSA) P.P.E001 ATENC.A LA SALUD DE PERS.S.S.S:** se refrendaron recursos por la cantidad de 14 millones 951 mil 401 pesos 35 centavos; modificado y ejercido por la cantidad de 14 millones 670 mil 001 pesos 48 centavos.
- **CONST. DE INFRAESTRUCTURA CON CARGO A LOS RECURSOS DEL PP U013 ATENCION A LA SALUD Y MEDICAMENTOS GRATUITOS PARA LA POBLACION SIN SEG.SOCIAL LABORAL:** se refrendaron recursos por la cantidad de 01 centavo.
- **C.C.M.T.R.P.F.C.DE SUBS.P.A.LA ADQ.DE EQUIP.P. EL CENTRO DE SAL.URB.DE 5 NUCLEOS BAS. (CS5NB) DE SN PAB.VILLA DE MITLA, P.P.U013 A.S. Y M.G.P.P.S.S.S.L.:** se refrendaron recursos por la cantidad de 11 millones 900 mil pesos; modificado y ejercido por la cantidad de 11 millones 360 mil 465 pesos 22 centavos.

“2025, Bicentenario de la Primera Constitución Política del Estado Libre y Soberano de Oaxaca”

**SERVICIOS DE SALUD DE OAXACA
CUENTA PÚBLICA**

**(SERVICIOS DE SALUD DE OAXACA. - FASSA. REC. ESTATAL, RAMO 12 y
RAMO 47) EJERCICIO 2025**

Cuentas		EJERCICIO FISCAL 2025	
		MODIFICADO	EJERCIDO
GASTOS DE OPERACIÓN			
✓	Materiales y Servicios	2,226,014,499.28	2,027,828,364.40
✓	Materiales y Servicios Específicos	1,734,597,846.82	1,331,721,703.30
✓	Servicios Básicos	94,139,711.24	91,519,244.55
✓	Servicios Personales	5,574,643,230.62	5,514,967,334.39
✓	Transferencias, Subsidios, Ayudas y Donativos	90,213,578.89	90,213,578.89
GASTOS DE INVERSIÓN			
✓	Bienes Muebles, Inmuebles e Intangibles	228,467,484.37	44,577,400.46
✓	Inversión Pública	70,474,551.14	44,577,400.46
TOTAL		10,018,550,902.36	9,301,043,450.30

Gobierno del Estado de Oaxaca
 UR: 540 - SERVICIOS DE SALUD DE OAXACA
 Estado de Actividades
 Del 01 de Enero al 31 de Diciembre de 2025
 (Cifras en Pesos)



CONCEPTO	DICIEMBRE 2025	DICIEMBRE 2024
INGRESOS Y OTROS BENEFICIOS		
INGRESOS DE GESTIÓN	0	0
IMPUESTOS	0	0
CUOTAS Y APORTACIONES DE SEGURIDAD SOCIAL	0	0
CONTRIBUCIONES DE MEJORAS	0	0
DERECHOS	0	0
PRODUCTOS	0	0
APROVECHAMIENTOS	0	0
INGRESOS POR VENTA DE BIENES Y PRESTACIÓN DE SERVICIOS	0	0
PARTICIPACIONES, APORTACIONES, CONVENIOS, INCENTIVOS DERIVADOS DE LA COLABORACIÓN FISCAL, FONDOS DISTINTOS DE APORTACIONES, TRANSFERENCIAS, ASIGNACIONES, SUBSIDIOS Y SUBVENCIONES, INCENTIVOS DERIVADOS DE LA COLABORACIÓN FISCAL Y FONDOS DISTINTOS DE APORTACIONES	9,822,361,749	12,819,029,309
TRANSFERENCIAS, ASIGNACIONES, SUBSIDIOS Y SUBVENCIONES, Y PENSIONES Y JUBILACIONES	9,822,361,749	12,819,029,309
OTROS INGRESOS Y BENEFICIOS	19,640	0
INGRESOS FINANCIEROS	0	0
INCREMENTO POR VARIACIÓN DE INVENTARIOS	0	0
DISMINUCIÓN DEL EXCESO DE ESTIMACIONES POR PÉRDIDA O DETERIORO U OBSOLESCENCIA	0	0
DISMINUCIÓN DEL EXCESO DE PROVISIONES	0	0
OTROS INGRESOS Y BENEFICIOS VARIOS	19,640	0
TOTAL DE INGRESOS Y OTROS BENEFICIOS	9,822,381,389	12,819,029,309
GASTOS Y OTRAS PÉRDIDAS		
GASTOS DE FUNCIONAMIENTO	0	0
SERVICIOS PERSONALES	0	0
MATERIALES Y SUMINISTROS	0	0
SERVICIOS GENERALES	0	0
TRANSFERENCIAS, ASIGNACIONES, SUBSIDIOS Y OTRAS AYUDAS	9,387,864,055	12,273,316,321
TRANSFERENCIAS INTERNAS Y ASIGNACIONES AL SECTOR PÚBLICO	9,297,650,476	12,273,316,321
TRANSFERENCIAS AL RESTO DEL SECTOR PÚBLICO	0	0
SUBSIDIOS Y SUBVENCIONES	0	0
AYUDAS SOCIALES	0	0
PENSIONES Y JUBILACIONES	0	0
TRANSFERENCIAS A FIDEICOMISOS, MANDATOS Y CONTRATO ANÁLOGOS	90,213,579	0
TRANSFERENCIAS A LA SEGURIDAD SOCIAL	0	0
DONATIVOS	0	0
TRANSFERENCIAS AL EXTERIOR	0	0
PARTICIPACIONES Y APORTACIONES	0	0
PARTICIPACIONES	0	0
APORTACIONES	0	0
CONVENIOS	0	0
INTERESES, COMISIONES Y OTROS GASTOS DE LA DEUDA PÚBLICA	0	0
INTERESES DE LA DEUDA PÚBLICA	0	0
COMISIONES DE LA DEUDA PÚBLICA	0	0
GASTOS DE LA DEUDA PÚBLICA	0	0
COSTO POR COBERTURAS	0	0
APOYOS FINANCIEROS	0	0
OTROS GASTOS Y PÉRDIDAS EXTRAORDINARIAS	60,765,863	43,976,099
ESTIMACIONES, DEPRECIACIONES, DETERIOROS, OBSOLESCENCIA Y AMORTIZACIONES	60,765,863	43,976,099
PROVISIONES	0	0
DISMINUCIÓN DE INVENTARIOS	0	0
OTROS GASTOS	0	0
INVERSIÓN PÚBLICA	0	0
INVERSIÓN PÚBLICA NO CAPITALIZABLE	0	0
TOTAL DE GASTOS Y OTRAS PERDIDAS	9,448,629,917	12,317,292,420
RESULTADOS DEL EJERCICIO (AHORRO/DESAHORRO)	373,751,472	501,736,890

Bajo protesta de decir verdad declaramos que los Estados Financieros y sus notas, son razonablemente correctos y son responsabilidad del emisor.



OAXACA
 GOBIERNO DEL ESTADO
 2022 - 2028

MTRA. ADRIANA SOLEDAD SUÁREZ MAZA

SERVICIOS DE SALUD DE OAXACA

UNIDAD DE INFORMACIÓN FINANCIERA DE LOS SSO



OAXACA
 GOBIERNO DEL ESTADO
 DIRECCIÓN DE ADMINISTRACIÓN
 SERVICIOS DE SALUD DE OAXACA

C.P. ALEJO ESAÚ RAMÍREZ

2022 - 2028

DIRECTOR DE ADMINISTRACIÓN DE LOS SSO

Gobierno del Estado de Oaxaca
 UR: 540 - SERVICIOS DE SALUD DE OAXACA
 Estado de Situación Financiera
 Al 31 de diciembre de 2025
 (Cifras en Pesos)



CONCEPTO	DICIEMBRE 2025	DICIEMBRE 2024	CONCEPTO	DICIEMBRE 2025	DICIEMBRE 2024
ACTIVO			PASIVO		
Activo Circulante			Pasivo Circulante		
Efectivo y Equivalentes	1,787,107,841	1,307,745,901	Cuentas por Pagar a Corto Plazo	15,410,522,033	15,137,439,042
Derechos a Recibir Efectivo o Equivalentes	15,518,765,437	15,595,810,936	Documentos por Pagar a Corto Plazo	0	0
Derechos a Recibir Bienes o Servicios	81,373,631	104,536,689	Porción a Corto Plazo de la Deuda Pública a Largo Plazo	0	0
Inventarios	0	0	Títulos y Valores a Corto Plazo	0	0
Almacenes	0	0	Pasivos Diferidos a Corto Plazo	0	0
Estimación por Pérdida o Deterioro de Activos Circulantes	0	0	Fondos y Bienes de Terceros en Garantía y/o Administración a Corto Plazo	0	0
Otros Activos Circulantes	0	0	Provisiones a Corto Plazo	0	0
Total de Activos Circulantes	17,387,246,909	17,008,093,526	Otros Pasivos a Corto Plazo	0	0
Activo No Circulante			Total de Pasivos Circulantes	15,410,522,033	15,137,439,042
Inversiones Financieras a Largo Plazo	0	0	Pasivo No Circulante		
Derechos a Recibir Efectivo o Equivalentes a Largo Plazo	248,421,895	248,421,895	Cuentas por Pagar a Largo Plazo	0	0
Bienes Inmuebles, Infraestructura y Construcciones en Proceso	4,231,287,125	4,205,016,436	Documentos por Pagar a Largo Plazo	0	0
Bienes Muebles	2,639,242,482	2,424,716,900	Deuda Pública a Largo Plazo	0	0
Activos Intangibles	80,342	2,379,855	Pasivos Diferidos a Largo Plazo	401,424,698	401,424,698
Depreciación, Deterioro y Amortización Acumulada de Bienes	-312,439,958	-257,963,664	Fondos y Bienes de Terceros en Garantía y/o Administración a Largo Plazo	0	0
Activos Diferidos	2,563,793	2,563,793	Provisiones a Largo Plazo	0	0
Estimación por Pérdida o Deterioro de Activos No Circulantes	0	0	Total de Pasivos No Circulantes	401,424,698	401,424,698
Otros Activos No Circulantes	0	0	Total del Pasivo	15,811,946,731	15,538,863,740
Total de Activos No Circulantes	6,809,155,680	6,625,135,215	HACIENDA PÚBLICA/PATRIMONIO		
Total del Activo	24,196,402,588	23,633,228,742	Hacienda Pública/Patrimonio Contribuido	821,679,462	791,807,174
			Aportaciones	0	0
			Donaciones de Capital	104,085,471	104,085,471
			Actualización de la Hacienda Pública/Patrimonio	717,593,991	687,721,703
			Hacienda Pública/Patrimonio Generado	7,562,776,395	7,302,557,828
			Resultados del Ejercicio (ahorro/desahorro)	373,751,472	501,736,890
			Resultados de Ejercicios Anteriores	7,197,434,704	6,809,230,720
			Revalúos	0	0
			Reservas	0	0
			Rectificaciones de Resultados de Ejercicios Anteriores	-8,409,782	-8,409,782
			Exceso o Insuficiencia en la Actualización de la Hacienda Pública/Patrimonio	0	0
			Resultado por Posición Monetaria	0	0
			Resultado por Tenencia de Activos No Monetarios	0	0
			Total Hacienda Pública/Patrimonio	8,384,455,857	8,094,365,002
			Total del Pasivo y Hacienda Pública/Patrimonio	24,196,402,588	23,633,228,742

Bajo protesta de decir verdad declaramos que los Estados Financieros y sus notas, son razonablemente correctos y son responsabilidad del emisor.

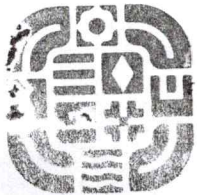

OAXACA
 GOBIERNO DEL ESTADO
 2022 - 2028

SERVICIOS DE SALUD DE OAXACA
 UNIDAD DE INFORMACIÓN FINANCIERA

MTRA. ADRIANA SOLEDAD SUÁREZ MAZA

JEFA DE LA UNIDAD DE INFORMACIÓN FINANCIERA DE LOS SSO



OAXACA
 GOBIERNO DEL ESTADO
 DIRECCIÓN DE ADMINISTRACIÓN
 SERVICIOS DE SALUD DE OAXACA

C.P. ALEJO ESAÚ RAMÍREZ



DIRECTOR DE ADMINISTRACIÓN DE LOS SSO - 2028

Gobierno del Estado de Oaxaca
 UR: 540 - SERVICIOS DE SALUD DE OAXACA
 Estado de Variación en la Hacienda Pública
 Del 01 de Enero al 31 de Diciembre de 2025
 (Cifras en Pesos)

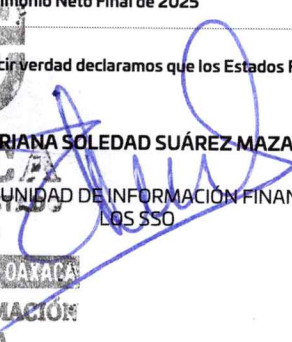

Concepto	Hacienda Pública/ Patrimonio Contribuido	Hacienda Pública/ Patrimonio Generado de Ejercicios Anteriores	Hacienda Pública/ Patrimonio Generado del Ejercicio	Exceso o Insuficiencia en la Actualización de la Hacienda Pública/Patrimonio	Total
Hacienda Pública/Patrimonio Contribuido Neto de 2024	791,807,174				791,807,174
Aportaciones	0				0
Donaciones de Capital	104,085,471				104,085,471
Actualización de la Hacienda Pública/Patrimonio	687,721,703				687,721,703
Hacienda Pública/Patrimonio Generado Neto de 2024		6,800,820,938	501,736,890		7,302,557,828
Resultados del Ejercicio (Ahorro/Desahorro)			501,736,890		501,736,890
Resultados de Ejercicios Anteriores		6,809,230,720			6,809,230,720
Revalúos		0			0
Reservas		0			0
Rectificaciones de Resultados de Ejercicios Anteriores		-8,409,782			-8,409,782
Exceso o Insuficiencia en la Actualización de la Hacienda Pública/Patrimonio Neto de 2024				0	0
Resultado por Posición Monetaria				0	0
Resultado por Tenencia de Activos no Monetarios				0	0
Hacienda Pública/Patrimonio Neto Final de 2024	791,807,174	6,800,820,938	501,736,890	0	8,094,365,002
Cambios en la Hacienda Pública/Patrimonio Contribuido Neto de 2025	29,872,288				29,872,288
Aportaciones	0				0
Donaciones de Capital	0				0
Actualización de la Hacienda Pública/Patrimonio	29,872,288				29,872,288
Variaciones de la Hacienda Pública/Patrimonio Generado Neto de 2025		388,203,985	-127,985,418		260,218,567
Resultados del Ejercicio (Ahorro/Desahorro)			373,751,472		373,751,472
Resultados de Ejercicios Anteriores		388,203,985	-501,736,890		-113,532,905
Revalúos			0		0
Reservas			0		0
Rectificaciones de Resultados de Ejercicios Anteriores			0		0
Cambios en el Exceso o Insuficiencia en la Actualización de la Hacienda Pública/Patrimonio Neto de 2025				0	0
Resultado por Posición Monetaria				0	0
Resultado por Tenencia de Activos no Monetarios				0	0
Hacienda Pública/Patrimonio Neto Final de 2025	821,679,462	7,189,024,923	373,751,472	0	8,384,455,857

Bajo protesta de decir verdad declaramos que los Estados Financieros y sus notas, son razonablemente correctos y son responsabilidad del emisor.

MTRA. ADRIANA SOLEDAD SUÁREZ MAZA
 JEFA DE LA UNIDAD DE INFORMACIÓN FINANCIERA DE
 LOS SSO

OAXACA
 GOBIERNO DEL ESTADO
 2022 - 2028
SERVICIOS DE SALUD DE OAXACA
 UNIDAD DE INFORMACIÓN
 FINANCIERA

C.P. ALEJO ESAÚ RAMÍREZ
 DIRECTOR DE ADMINISTRACIÓN DE LOS SSO

OAXACA
 GOBIERNO DEL ESTADO
**DIRECCIÓN DE
 ADMINISTRACIÓN**
SERVICIOS DE SALUD DE OAXACA
 2022 - 2028

Gobierno del Estado de Oaxaca
 UR: 540 - SERVICIOS DE SALUD DE OAXACA
 Estado de Cambios en la Situación Financiera
 Del 1º de enero al 31 de diciembre de 2025
 (Cifras en Pesos)



CONCEPTO	ORIGEN	APLICACIÓN
ACTIVO	156,984,364	720,158,210
ACTIVO CIRCULANTE	100,208,557	479,361,939
EFFECTIVO Y EQUIVALENTES	0	479,361,939
DERECHOS A RECIBIR EFECTIVO O EQUIVALENTES	77,045,499	0
DERECHOS A RECIBIR BIENES O SERVICIOS	23,163,058	0
INVENTARIOS	0	0
ALMACENES	0	0
ESTIMACIÓN POR PÉRDIDA O DETERIORO DE ACTIVOS CIRCULANTES	0	0
OTROS ACTIVOS CIRCULANTES	0	0
ACTIVO NO CIRCULANTE	56,775,807	240,796,271
INVERSIONES FINANCIERAS A LARGO PLAZO	0	0
DERECHOS A RECIBIR EFECTIVO O EQUIVALENTES A LARGO PLAZO	0	0
BIENES INMUEBLES, INFRAESTRUCTURA Y CONSTRUCCIONES EN PROCESO	0	26,270,689
BIENES MUEBLES	0	214,525,582
ACTIVOS INTANGIBLES	2,299,513	0
DEPRECIACIÓN, DETERIORO Y AMORTIZACIÓN ACUMULADA DE BIENES	54,476,294	0
ACTIVOS DIFERIDOS	0	0
ESTIMACIÓN POR PÉRDIDA O DETERIORO DE ACTIVOS NO CIRCULANTES	0	0
OTROS ACTIVOS NO CIRCULANTES	0	0
PASIVO	273,082,991	0
PASIVO CIRCULANTE	273,082,991	0
CUENTAS POR PAGAR A CORTO PLAZO	273,082,991	0
DOCUMENTOS POR PAGAR A CORTO PLAZO	0	0
PORCIÓN A CORTO PLAZO DE LA DEUDA PÚBLICA A LARGO PLAZO	0	0
TÍTULOS Y VALORES A CORTO PLAZO	0	0
PASIVOS DIFERIDOS A CORTO PLAZO	0	0
FONDOS Y BIENES DE TERCEROS EN GARANTÍA Y/O ADMINISTRACIÓN A CORTO PLAZO	0	0
PROVISIONES A CORTO PLAZO	0	0
OTROS PASIVOS A CORTO PLAZO	0	0
PASIVO NO CIRCULANTE	0	0
CUENTAS POR PAGAR A LARGO PLAZO	0	0
DOCUMENTOS POR PAGAR A LARGO PLAZO	0	0
DEUDA PÚBLICA A LARGO PLAZO	0	0
PASIVOS DIFERIDOS A LARGO PLAZO	0	0
FONDOS Y BIENES DE TERCEROS EN GARANTÍA Y/O ADMINISTRACIÓN A LARGO PLAZO	0	0
PROVISIONES A LARGO PLAZO	0	0
HACIENDA PÚBLICA/PATRIMONIO	418,076,273	501,736,890
HACIENDA PÚBLICA/PATRIMONIO CONTRIBUIDO	29,872,288	0
APORTACIONES	0	0
DONACIONES DE CAPITAL	0	0
ACTUALIZACIÓN DE LA HACIENDA PÚBLICA/PATRIMONIO	29,872,288	0
HACIENDA PÚBLICA/PATRIMONIO GENERADO	388,203,985	-127,985,417
Resultados del Ejercicio (Ahorro/Desahorro)	0	-127,985,417
RESULTADOS DE EJERCICIOS ANTERIORES	388,203,985	0
REVALÚOS	0	0
RESERVAS	0	0
RECTIFICACIONES DE RESULTADOS DE EJERCICIOS ANTERIORES	0	0
EXCESO O INSUFICIENCIA EN LA ACTUALIZACIÓN DE LA HACIENDA PÚBLICA/PATRIMONIO	0	0
RESULTADO POR POSICIÓN MONETARIA	0	0
RESULTADO POR TENENCIA DE ACTIVOS NO MONETARIOS	0	0

Bajo protesta de decir verdad declaramos que los Estados Financieros y sus notas, son razonablemente correctos y son responsabilidad del emisor.

MTA. ADRIANA SOLEDAD SUÁREZ MAZA

C.P. ALEJO ESAÚ RAMÍREZ

OAXACA

GOBIERNO DEL ESTADO DE OAXACA UNIDAD DE INFORMACIÓN FINANCIERA DE LOS SSO

2022 - 2028

SERVICIOS DE SALUD DE OAXACA

UNIDAD DE INFORMACIÓN FINANCIERA

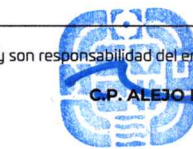

OAXACA
GOBIERNO DEL ESTADO

DIRECTOR DE ADMINISTRACIÓN DE LOS SSO

ADMINISTRACIÓN

SERVICIOS DE SALUD DE OAXACA

2022 - 2028



GOBIERNO DEL ESTADO DE OAXACA



SALUD SECRETARÍA DE SALUD SERVICIOS DE SALUD DE OAXACA



Estado de Flujos de Efectivo

Servicios de Salud de Oaxaca		
del 01 de enero al 31 de diciembre 2025		
Concepto	2025	2024
Flujos de Efectivo de las Actividades de Operación		
Origen		
Impuestos	10,195,672,937	50,245,729,137
Cuotas y Aportaciones de Seguridad Social	0	1,594,127,174
Contribuciones de Mejoras	0	0
Derechos	0	0
Productos	0	0
Aprovechamientos	0	0
Ingresos por Venta de Bienes y Prestación de Servicios	0	0
Participaciones, Aportaciones, Convenios, Incentivos Derivados de la Colaboración Fiscal y Fondos Distintos de Aportación	0	0
Transferencias, Asignaciones, Subsidios y Subvenciones, y Pensiones y Jubilaciones	9,822,361,749	12,819,029,309
Otros Orígenes de Operación	373,311,187	35,832,572,654
Aplicación	9,412,896,207	49,922,908,318
Servicios Personales	0	0
Materiales y Suministros	0	0
Servicios Generales	0	0
Transferencias Internas y Asignaciones al Sector Público	9,297,650,475	18,706,239,451
Transferencias al resto del Sector Público	0	0
Subsidios y Subvenciones	0	0
Ayudas Sociales	0	0
Pensiones y Jubilaciones	0	0
Transferencias a Fideicomisos, Mandatos y Contratos Análogos	90,213,578	0
Transferencias a la Seguridad Social	0	0
Donativos	0	0
Transferencias al Exterior	0	0
Participaciones	0	0
Aportaciones	0	0
Convenios	0	0
Otras Aplicaciones de Operación	0	0
Flujos Netos de Efectivo por Actividades de Operación	782,776,730	322,820,819
Flujos de Efectivo de las Actividades de Inversión		
Origen		
Bienes Inmuebles, Infraestructura y Construcciones en Proceso	0	253,820,521
Bienes Muebles	0	252,019,371
Otros Orígenes de Inversión	0	1,801,150
Aplicación		
Bienes Inmuebles, Infraestructura y Construcciones en Proceso	303,414,791	1,155,411,205
Bienes Muebles	58,050,377	617,930,970
Otras Aplicaciones de Inversión	245,364,413	537,480,235
Flujos Netos de Efectivo por Actividades de Inversión	-303,414,791	-901,590,684
Flujo de Efectivo de las Actividades de Financiamiento		
Origen		
Endeudamiento Neto	0	0
Interno	0	0
Externo	0	0
Otros Orígenes de Financiamiento	0	0
Aplicación		
Servicios de la Deuda	0	0
Interno	0	0
Externo	0	0
Otras Aplicaciones de Financiamiento	0	0
Flujos Netos de Efectivo por Actividades de Financiamiento	0	0
Incremento/Disminución Neta en el Efectivo y Equivalentes al Efectivo	479,361,939	-578,769,865
Efectivo y Equivalentes al Efectivo al Inicio del Ejercicio	1,307,745,901	1,886,515,766
Efectivo y Equivalentes al Efectivo al Final del Ejercicio	1,787,107,841	1,307,745,901

En protesta de decir verdad declaramos que los Estados Financieros y sus Notas son verdaderamente correctos y responsabilidad del emisor.

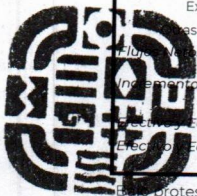

OAXACA GOBIERNO DEL ESTADO 2022 - 2028

SERVICIOS DE SALUD DE OAXACA UNIDAD DE INFORMACIÓN FINANCIERA

Mtra. Adriana Soledad Suárez Maza Jefa de la Unidad de Información Financiera de los SSO



OAXACA GOBIERNO DEL ESTADO DIRECCIÓN DE ADMINISTRACIÓN SECRETARÍA DE SALUD SERVICIOS DE SALUD DE OAXACA 2022 - 2028

C.P. Alejo Esaú Ramírez Director de Administración de los SSO

Gobierno del Estado de Oaxaca
 UR: 540 - SERVICIOS DE SALUD DE OAXACA
 Estado Analítico del Activo
 Del 1º de enero al 31 de diciembre de 2025
 (Cifras en Pesos)



DESCRIPCIÓN	SALDO INICIAL	CARGOS DEL PERIODO	ABONOS DEL PERIODO	SALDO FINAL	VARIACIÓN DEL PERIODO
ACTIVO	23,633,228,742	27,327,980,974	26,764,807,128	24,196,402,588	563,173,847
ACTIVO CIRCULANTE	17,008,093,526	26,951,475,833	26,572,322,451	17,387,246,909	379,153,382
EFFECTIVO Y EQUIVALENTES	1,307,745,901	20,265,687,504	19,786,325,565	1,787,107,841	479,361,939
DERECHOS A RECIBIR EFECTIVO O EQUIVALENTES	15,595,810,936	6,681,321,387	6,758,366,886	15,518,765,437	-77,045,499
DERECHOS A RECIBIR BIENES O SERVICIOS	104,536,689	4,466,942	27,630,000	81,373,631	-23,163,058
INVENTARIOS	0	0	0	0	0
ALMACENES	0	0	0	0	0
ESTIMACIÓN POR PÉRDIDA O DETERIORO DE ACTIVOS CIRCULANTES	0	0	0	0	0
OTROS ACTIVOS CIRCULANTES	0	0	0	0	0
ACTIVO NO CIRCULANTE	6,625,135,215	376,505,141	192,484,677	6,809,155,680	184,020,464
INVERSIONES FINANCIERAS A LARGO PLAZO	0	0	0	0	0
DERECHOS A RECIBIR EFECTIVO O EQUIVALENTES A LARGO PLAZO	248,421,895	0	0	248,421,895	0
BIENES INMUEBLES, INFRAESTRUCTURA Y CONSTRUCCIONES EN PROCESO	4,205,016,436	122,788,441	96,517,753	4,231,287,125	26,270,689
BIENES MUEBLES	2,424,716,900	247,491,543	32,965,960	2,639,242,482	214,525,582
ACTIVOS INTANGIBLES	2,379,855	2,394,240	4,693,753	80,342	-2,299,513
DEPRECIACIÓN, DETERIORO Y AMORTIZACIÓN ACUMULADA DE BIENES	-257,963,664	3,830,917	58,307,211	-312,439,958	-54,476,294
ACTIVOS DIFERIDOS	2,563,793	0	0	2,563,793	0
ESTIMACIÓN POR PÉRDIDA O DETERIORO DE ACTIVOS NO CIRCULANTES	0	0	0	0	0
OTROS ACTIVOS NO CIRCULANTES	0	0	0	0	0

Bajo protesta de decir verdad declaramos que los Estados Financieros y sus notas, son razonablemente correctos y son responsabilidad del emisor.



MTRA. ADRIANA SOLEDAD SUÁREZ MAZA
 GOBIERNO DEL ESTADO
 2022 - 2023

SERVICIOS DE SALUD DE OAXACA
 JEFA DE LA UNIDAD DE INFORMACIÓN FINANCIERA DE LOS SSO
 UNIDAD DE INFORMACIÓN FINANCIERA



C.P. ALEJO ESAÚ RAMÍREZ
 GOBIERNO DEL ESTADO
 DIRECCIÓN DE ADMINISTRACIÓN
 SERVICIOS DE SALUD DE OAXACA
 DIRECTOR DE ADMINISTRACIÓN DE LOS SSO
 2022 - 2023

Denominación de las Deudas	Moneda de Contratación	Institución o País Acreedor	Saldo Inicial del Periodo	Saldo Final del Periodo
DEUDA PÚBLICA				
Corto Plazo				
Deuda Interna				
Instituciones de Crédito	PESOS	MEXICO	0.00	0.00
Títulos y Valores	PESOS	MEXICO	0.00	0.00
Arrendamientos Financieros	PESOS	MEXICO	0.00	0.00
Deuda Externa				
Organismos Financieros Internacionales	PESOS	MEXICO	0.00	0.00
Deuda Bilateral	PESOS	MEXICO	0.00	0.00
Títulos y Valores	PESOS	MEXICO	0.00	0.00
Arrendamientos Financieros	PESOS	MEXICO	0.00	0.00
Subtotal de Deuda Pública a Corto Plazo	PESOS	MEXICO	0.00	0.00
Largo Plazo				
Deuda Interna				
Instituciones de Crédito	PESOS	MEXICO	0.00	0.00
Títulos y Valores	PESOS	MEXICO	0.00	0.00
Arrendamientos Financieros	PESOS	MEXICO	0.00	0.00
Deuda Externa				
Organismos Financieros Internacionales	PESOS	MEXICO	0.00	0.00
Deuda Bilateral	PESOS	MEXICO	0.00	0.00
Títulos y Valores	PESOS	MEXICO	0.00	0.00
Arrendamientos Financieros	PESOS	MEXICO	0.00	0.00
Subtotal de Deuda Pública a Largo Plazo	PESOS	MEXICO	0.00	0.00
Total de Otros Pasivos			15,538,863,740.03	15,811,946,731.12
Total de Deuda Pública y Otros Pasivos			15,538,863,740.03	15,811,946,731.12

Bajo protesta de decir verdad declaramos que los Estados Financieros y sus notas, son razonablemente correctos y son responsabilidad del emisor.

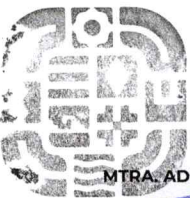

MTRA. ADRIANA SOLEDAD SUÁREZ MAZA



OAXACA
 GOBIERNO DEL ESTADO
 2022 - 2028
 JEFA DE LA UNIDAD DE INFORMACIÓN FINANCIERA DE LOS SSO
 SERVICIOS DE SALUD DE OAXACA
 UNIDAD DE INFORMACIÓN FINANCIERA



OAXACA
 GOBIERNO DEL ESTADO
 C.P. ALEJO ESAÚ RAMÍREZ



DIRECCIÓN DE ADMINISTRACIÓN
 SERVICIOS DE SALUD DE OAXACA
 2022 - 2028
 DIRECTOR DE ADMINISTRACIÓN DE LOS SSO



“2025, Bicentenario de la Primera Constitución Política del Estado Libre y Soberano de Oaxaca”

CUARTO TRIMESTRAL PARA EL EJERCICIO FISCAL 2025

INFORME SOBRE PASIVOS CONTINGENTES

En cumplimiento a lo establecido en los Artículos 46, fracción I inciso F y 52 de la Ley General de Contabilidad Gubernamental. Los Servicios de Salud del Estado de Oaxaca a la fecha no cuenta con Pasivos Contingentes



“2025, Bicentenario de la Primera Constitución Política del Estado Libre y Soberano de Oaxaca”

NOTAS A LOS ESTADOS FINANCIEROS

DEL 01 DE ENERO AL 31 DE DICIEMBRE DEL 2025

(PESOS)

El informe del periodo relacionado con la Información Financiera de los Servicios de Salud del Estado de Oaxaca, a efecto de dar cumplimiento a los artículos 46, fracción I, inciso g), 47, 48 y 49 de la Ley General de Contabilidad Gubernamental, Manual de Contabilidad Gubernamental de fecha 6 de diciembre de 2022, emitido por el Consejo Nacional de Armonización Contable; se presentan las notas a los Estados Financieros teniendo presente a las normas de información financiera NIF A-7 presentación y revelación, en relación a la responsabilidad de rendir cuentas conforme a los postulados de revelación suficiente e importancia relativa con la finalidad que la información sea de mayor utilidad para los interesados para la toma de decisiones, integrando reportes con los siguientes apartados.

- Notas de Gestión Administrativa.
- Notas de Desglose.
- Notas de Memoria (cuentas de orden)

Las cifras consignadas en la contabilidad de la entidad fueron obtenidas del Sistema de Contabilidad Gubernamental, la responsabilidad y confiabilidad de las mismas corresponde a la unidad responsable de la Administración Pública Estatal quienes consideran distintas reglas para el registro de sus operaciones.



“2025, Bicentenario de la Primera Constitución Política del Estado Libre y Soberano de Oaxaca”

NOTAS DE GESTIÓN ADMINISTRATIVA

INTRODUCCIÓN:

Los Estados Financieros de la Entidad proveen de información financiera a los principales interesados, al Congreso y a los ciudadanos para la toma de decisiones; se conforman con la información resultante de las operaciones derivadas de las transferencias de los ingresos presupuestarios para el ejercicio del gasto público, el manejo y custodia de los recursos propiedad de la entidad así como, todas aquellas operaciones contables que modifiquen el Patrimonio, considerando en su registro contable las características administrativas descentralizadas, en este contexto, en la normatividad aplicable se establecen registros que permitan identificar la interrelación de las operaciones.

El objetivo del presente documento; es la revelación del contexto y de los aspectos económicos-financieros más relevantes que influyeron en las decisiones del período y deberán ser considerados en la elaboración de los estados financieros para mayor comprensión y sus particularidades.

De esta manera, se informa y explica la respuesta de gobierno a las condiciones relacionadas con la información financiera de cada periodo de gestión; además de exponer aquellas políticas que podrían afectar la toma de decisiones en períodos posteriores.

1. AUTORIZACIÓN E HISTORIA.

a) Fecha de creación del ente.

Los Servicios de Salud del Estado de Oaxaca, es un organismo descentralizado para la Administración Pública Estatal, forma parte de la Administración paraestatal de acuerdo a lo que estipula los Artículos 13, 19 y 42 de la Ley orgánica del poder ejecutivo estatal de Entidades Paraestatales del Estado de Oaxaca y 22, 23 y 24 de la Ley Estatal de Salud; con personalidad jurídica, patrimonio propio y autonomía de gestión, creado por Decreto del Ejecutivo y publicado en el periódico Oficial de fecha 23 de septiembre de 1996, partir de su creación su decreto ha sufrido reformas publicadas en el Extra periódico Oficial del Gobierno del Estado de Oaxaca el 28 de octubre y el 2 de marzo del 2006.

“2025, Bicentenario de la Primera Constitución Política del Estado Libre y Soberano de Oaxaca”

b) Principales cambios en su estructura.

A partir de su creación su decreto ha sufrido reformas publicadas en el Extra periódico Oficial del Gobierno del Estado de Oaxaca el 28 de octubre y el 2 de marzo del 2006.

2. Organización y Objeto Social

a) Objeto Social:

Prevenir, atender con calidad y oportunidad el estado de salud de la población sin seguridad social del Estado de Oaxaca.

3. PANORAMA ECONÓMICO Y FINANCIERO:

A los Servicios de Salud de Oaxaca, se le aprueba un presupuesto de egresos para el ejercicio fiscal 2025, un presupuesto autorizado de \$10,011,008,256 (diez mil ciento once millones ocho mil doscientos cincuenta y seis pesos) con fundamento en la Ley Orgánica del Poder Ejecutivo del Estado de Oaxaca y el Decreto del Presupuesto de Egresos del Estado de Oaxaca, mismo que se encuentra distribuido conforme a la estructura programática presentada en el Programa Operativo Anual (POA).

Respecto a la actividad de la Entidad el sector ha sido el más dinámico, sin embargo el Ente Público gestionó para mantener el mismo presupuesto autorizado de los ejercicios anteriores, por lo que se tiene un crecimiento moderado en la actividad, con lo que se logra un Presupuesto de Egresos para el Ejercicio Fiscal 2025 de \$10,549,643,447 de conformidad con el Decreto del Presupuesto de Egresos del Estado de Oaxaca para el Ejercicio Fiscal 2025, mismo que se encuentra distribuido conforme al Clasificador por Objeto de Gasto y la Estructura Programática presentada en el Programa Operativo Anual para el Ejercicio Fiscal 2025; en la idea de ejercer el presupuesto con eficiencia, eficacia, economía, honradez y transparencia.

“2025, Bicentenario de la Primera Constitución Política del Estado Libre y Soberano de Oaxaca”

4. ORGANIZACIÓN Y OBJETO SOCIAL

b) Objeto Social:

Prevenir, atender con calidad y oportunidad el estado de salud de la población sin seguridad social del Estado de Oaxaca.

c) Principal Actividad:

- Diseñar e implementar programas de acción para la prevención y control de la salud pública a través de: Vigilancia epidemiológica, atención de emergencias y urgencias epidemiológicas, enfermedades transmisibles y no transmisibles en forma oportuna y eficaz a través de la coordinación con entes dentro del sector salud y fuera de él.

- Dirigir las estrategias alineadas a la política estatal en la prestación de servicios de atención médica en las unidades médicas a través de la asesoría técnica, capacitación y supervisión en materia normativa y aplicativa.

- Dirigir la regulación de los Servicios de Salud a través del control y fomento sanitario de los espacios dedicados a la proporción de atenciones, la supervisión y vigilancia de establecimientos, productos, vehículos y servicios relacionados con los insumos al servicio de la población, fomentando la salud ambiental.

d) Ejercicio Fiscal: Se informa sobre resultados del periodo del enero a diciembre de 2025.

e) Régimen Jurídico: Organismo Público Descentralizado.

f) Consideraciones fiscales del ente: revelar el tipo de contribuciones que esté obligado a pagar o retener.



“2025, Bicentenario de la Primera Constitución Política del Estado Libre y Soberano de Oaxaca”

IMPUESTO SOBRE LA RENTA

- Declaración Informativa anual de retenciones del ISR por arrendamiento de inmuebles.
- Entero mensual de retenciones de ISR de ingresos por arrendamiento.
- Entero de retenciones mensuales de ISR por sueldos y salarios.
- Entero de retenciones mensuales de ISR por ingresos asimilados a salarios.
- Entero de retención de ISR por servicios profesionales. Mensual
- Declaración Informativa anual de pagos y retenciones de servicios profesionales. Personas Morales. Impuesto Sobre la Renta.

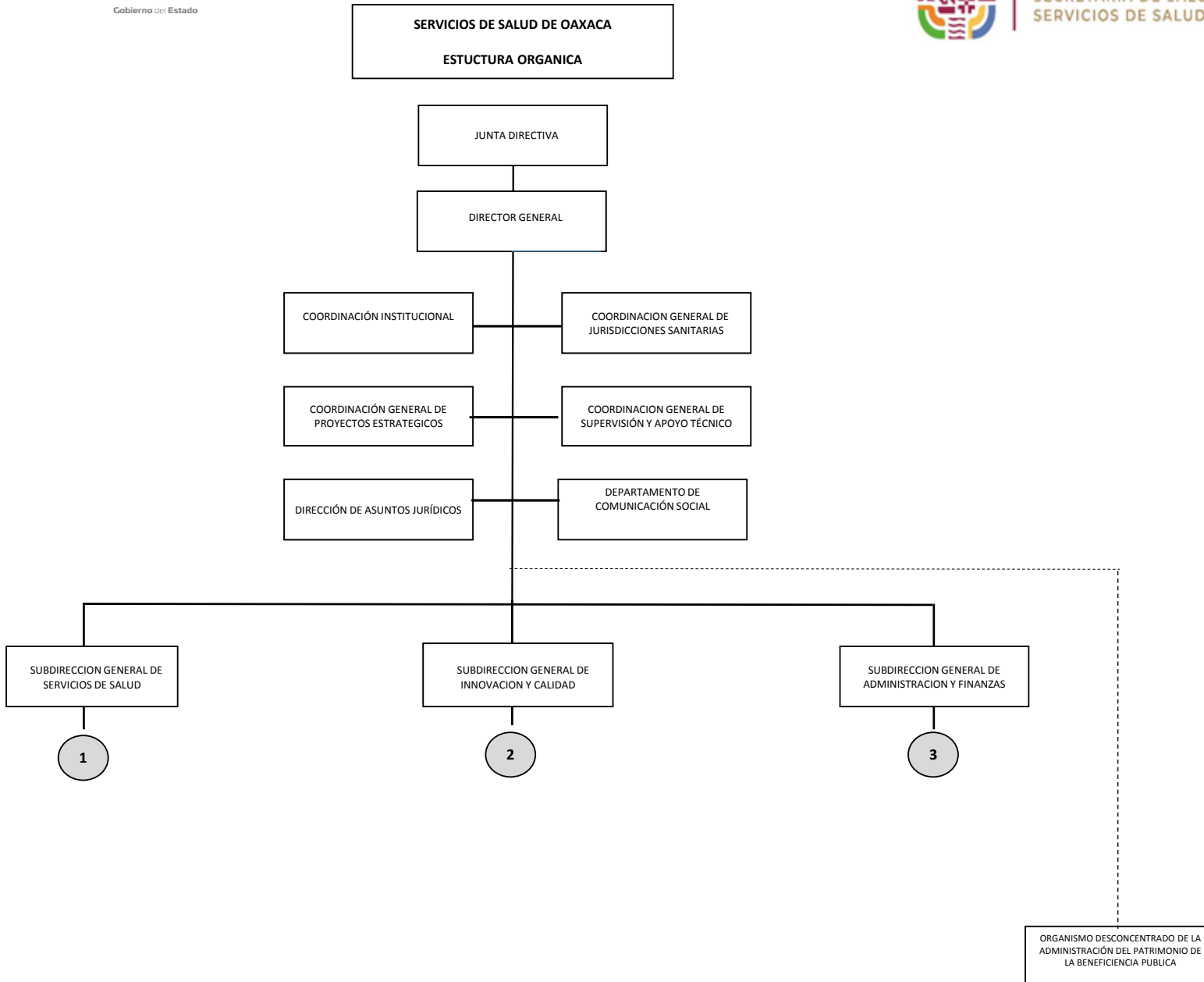

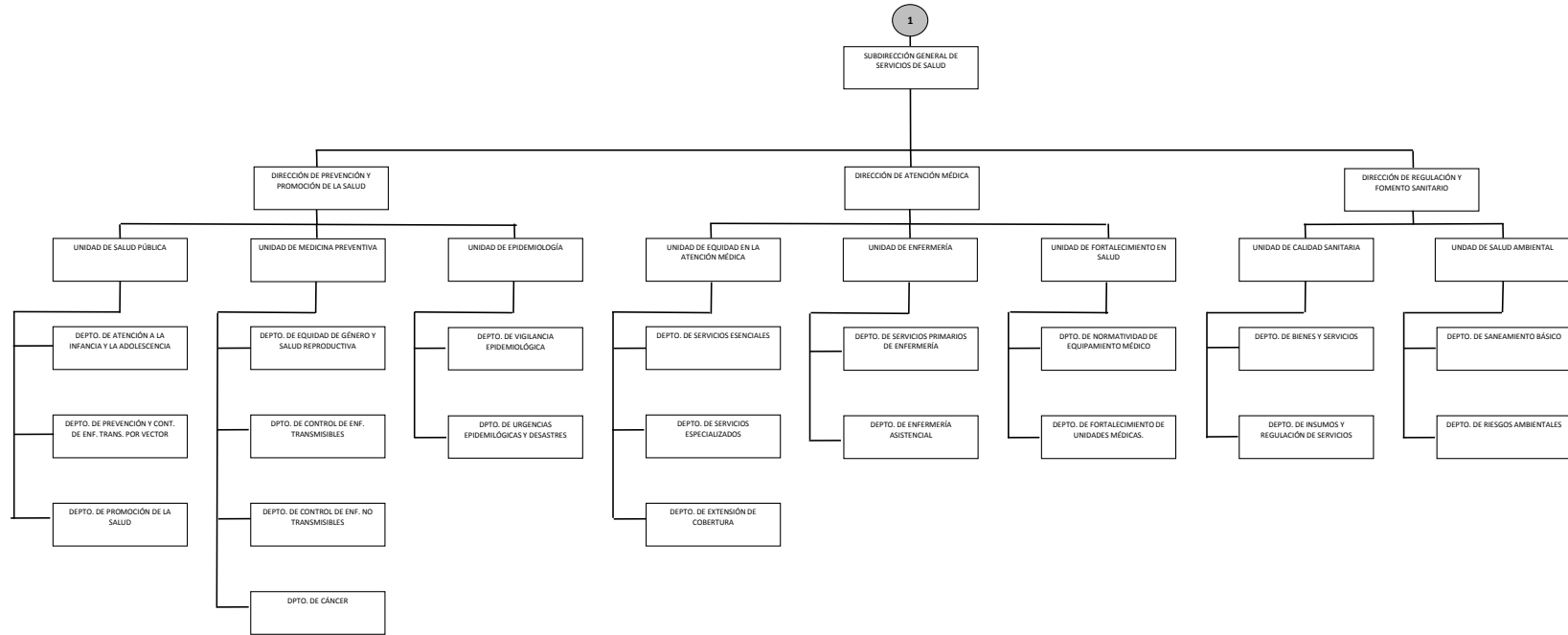

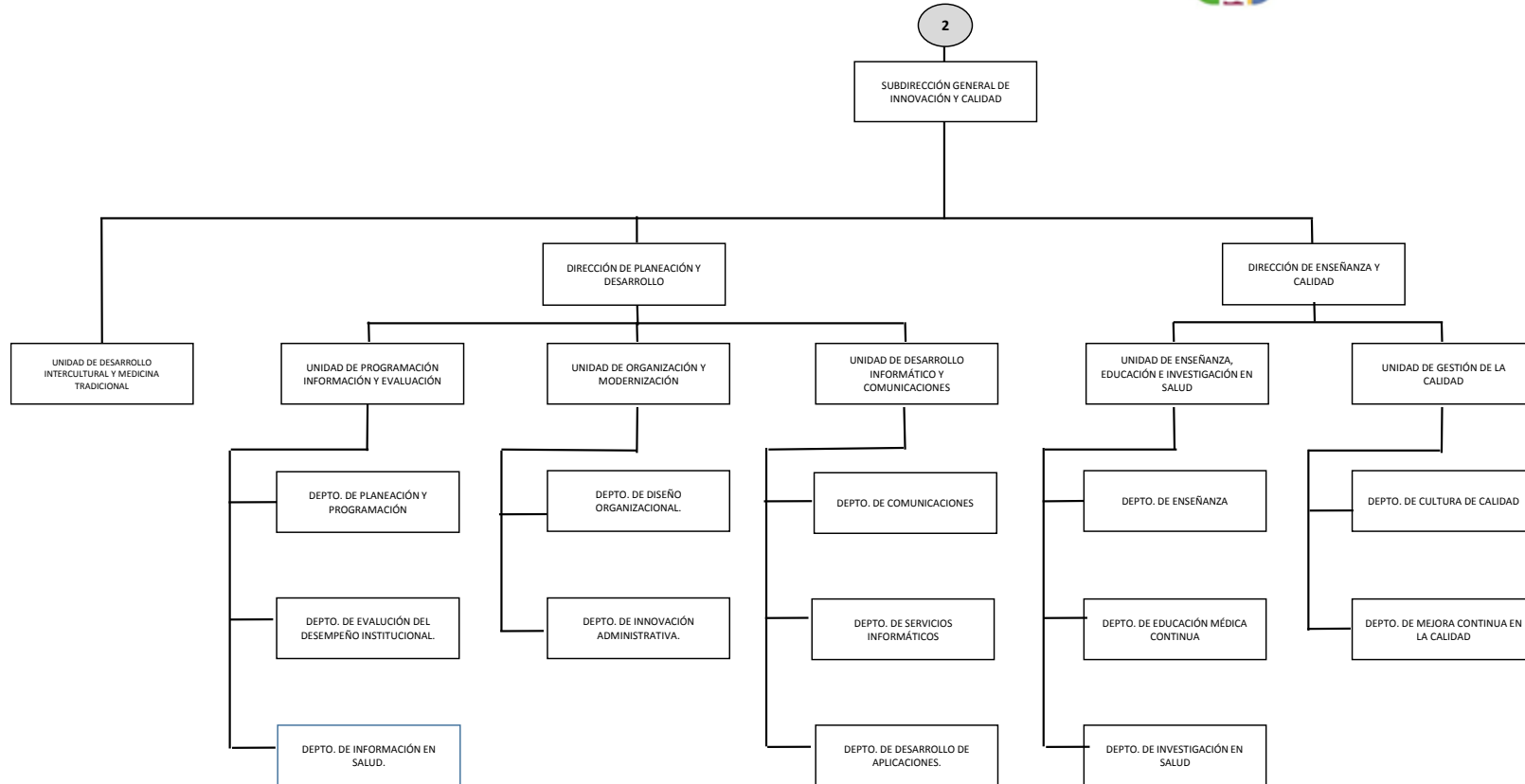

“2025, Bicentenario de la Primera Constitución Política del Estado Libre y Soberano de Oaxaca”

4. Bases de preparación de los Estados Financieros.

a) Elaboración de los Estados Financieros observando la normatividad emitida por el CONAC y las disposiciones legales aplicables:

- Constitución Política del Estado Libre y Soberano de Oaxaca.
- Ley Orgánica del Poder Ejecutivo del Estado de Oaxaca.
- Ley Estatal de Presupuesto y Responsabilidad Hacendaria.
- Ley General de Contabilidad Gubernamental.
- Ley de Disciplina Financiera de las Entidades Federativas y los Municipios.
- Ley de Ingresos del Estado.
- Decreto de Ley del Presupuesto de Egresos del Estado de Oaxaca para el Ejercicio Fiscal 2025.
- Ley de Entidades Paraestatales del Estado.
- Ley de Adquisiciones, Enajenaciones, Arrendamientos, Prestación de Servicios y Administración de bienes muebles e inmuebles del Estado de Oaxaca.
- Reglamento de la Ley Estatal de Presupuesto y Responsabilidad Hacendaria.
- Ley General de Transparencia y Acceso a la Información Pública.

b) Normatividad Aplicable para el reconocimiento, valuación y revelación de los diferentes rubros de la Información Financiera:

Los Estados Financieros de la entidad se han elaborado observando las normas emitidas por el Consejo Nacional de Armonización Contable, el Manual de Contabilidad Gubernamental y las disposiciones legales aplicables. El reconocimiento, valuación y revaluación, se realizó considerando que todos los eventos que afecten económicamente al ente público deben ser cuantificados en términos monetarios y se registrarán al costo histórico o al valor económico más objetivo en moneda nacional. Para aquellos bienes que no cuentan con un valor se les asigna un valor estimado. Los Estados Financieros fueron preparados en apego a los Postulados Básicos de Contabilidad Gubernamental, mismos que configuran el Sistema de Contabilidad Gubernamental. Éstos sustentan de forma técnica tanto el registro como la presentación de la información financiera con la finalidad de uniformar métodos, procedimientos y prácticas contables.

“2025, Bicentenario de la Primera Constitución Política del Estado Libre y Soberano de Oaxaca”

c) Postulados básicos de Contabilidad Gubernamental.

Los emitidos por el Consejo Nacional de Armonización Contable:

- Sustancia Económica
- Entes Públicos
- Existencia Permanente
- Revelación Suficiente
- Importancia Relativa
- Registro e Integración Presupuestaria
- Consolidación de Información financiera
- Devengo Contable
- Valuación
- Dualidad Económica
- Consistencia

d) Normatividad supletoria.

- Acuerdo por el que Emite al Clasificador funcional por Objeto del Gasto
- Acuerdo por el que se emite el Marco Metodológico sobre la forma y términos en que deberá orientarse el desarrollo de los componentes de las finanzas públicas con relación a los objetivos y prioridades, que en la materia establezca la planeación y desarrollo para su integración en la Cuenta Pública.
- Acuerdo por el que se emiten las principales reglas de Registro y Valoración del Patrimonio.
- Manual de Contabilidad Gubernamental
- Adecuaciones al Clasificador por Objeto del Gasto
- Acuerdo por el que se emite el Marco Conceptual de Contabilidad Gubernamental.
- Acuerdo por el que se emiten los Postulados Básicos de Contabilidad Gubernamental.
- Acuerdo por el que se emiten las Normas y Metodologías para la determinación de los Momentos Contables de los Egresos.
- Acuerdo por el que se emite el Clasificador por Objeto de Gasto.
- Acuerdo por el que se emite el Clasificador por Rubros de Ingresos

“2025, Bicentenario de la Primera Constitución Política del Estado Libre y Soberano de Oaxaca”

- Acuerdo por el que se emiten las Normas y Metodologías para la determinación de los Momentos Contables de los Ingresos.
 - Acuerdo por el que se emiten las Normas y Metodologías para la Emisión de Información Financiera y Estructura de los Estados Financieros Básicos del ente Público y características de sus notas.
 - Clasificador por Objeto del Gasto (Capítulo, Concepto y Partida Genérica).
 - Clasificador por Tipo del Gasto.
 - Clasificador Funcional del Gasto.
 - Guías contabilizadoras.
 - Instructivo de Manejo de Cuentas
 - Guías Contabilizadora y Modelo de asientos
 - Matriz de Conversión.
- e) Esta entidad pública desde ejercicios anteriores ya viene implementando la base de devengado de conformidad con la Ley General de Contabilidad.

5. Políticas de Contabilidad Significativas:

a) Actualización.

El registro de la contabilidad se realiza en base a los lineamientos establecidos por el Consejo Nacional de Armonización Contable y derivadas de pérdidas o destrucción de activos físicos se actualiza el importe de los registros, cuando el valor histórico en libros sea diferente al costo de recuperación o de reposición y la diferencia se refleja como un resultado positivo o negativo según corresponda y de las depreciaciones realizada.

b) Realización de operaciones en el extranjero.

Las operaciones que se llegarán a realizar en moneda extranjera se registrarán al devengarse en su equivalente en moneda nacional, y se actualizarán reconociendo el diferencial cambiario. En cumplimiento de los Postulados Básicos de Contabilidad Gubernamental, -Valuación y Consistencia.

c) Método de evaluación de la inversión en acciones de compañías subsidiarias no consolidadas y asociadas.

Este Ente Público no realiza subsidios.

“2025, Bicentenario de la Primera Constitución Política del Estado Libre y Soberano de Oaxaca”

d) Sistema y método de valuación de inventarios y costo de lo vendido.

Los inventarios y almacenes se encuentran valuados a su costo de adquisición atendiendo a lo que señalan las Principales Reglas de Registro y Valoración del Patrimonio (Elementos Generales) emitidas por el Consejo de Nacional de Armonización Contable y el método aplicable para la valuación de los inventarios es el de costo históricos contenidos en las normas particulares aplicables a los distintos elementos integrantes de los estados Financieros.

e) Beneficios a empleados.

No se tienen reservas para beneficios futuros de los empleados, más que las contempladas por la Ley del Seguridad Social, en sus cuentas individuales, los cuales generarán rendimientos capitalizables y representan un pasivo en favor de los trabajadores, contabilizado y administrado por el Instituto Mexicano del Seguro Social o la opción del pago de las pensiones a cargo del Gobierno Estatal incluido el costo de su administración, de las diferentes modalidades establecidas en la Ley mencionada.

f) Provisiones.

De conformidad a las Reglas Específicas del Registro y Valoración del Patrimonio, en específico al numeral -12. Provisiones para demandas, juicios y contingencias, establece que representa el monto de las obligaciones a cargo del ente público, originadas en circunstancias ciertas, cuya exactitud del valor depende de un hecho futuro; estas obligaciones deben ser justificables y su medición monetaria debe ser confiable.

Derivado de lo anterior, no se registran provisiones en el ente público.

g) Reservas.

La entidad no realiza registro al no contar con reservas.

h) Cambios en políticas contables y corrección de errores.

De conformidad a las Reglas Específicas del Registro y Valoración del Patrimonio el numeral -16.1 Cambios en criterios contables, establece que los cambios en criterios contables pueden obedecer bien a una decisión voluntaria debidamente

“2025, Bicentenario de la Primera Constitución Política del Estado Libre y Soberano de Oaxaca”

justificada, que implique la obtención de una mejor información o bien a la imposición de una norma, así mismo, el numeral -16.3 Errores, determina que los entes públicos elaborarán sus Estados Financieros corrigiendo los errores realizados en ejercicios anteriores. Dichos errores pueden ser entre otros por omisiones, inexactitudes, imprecisiones, registros contables extemporáneos, errores aritméticos, errores en la aplicación de políticas contables, así como la inadvertencia o mala interpretación de hechos, junto con la revelación de los efectos que se tendrá en la información financiera del ente público, ya sea retrospectivos o prospectivos.

i) Reclasificaciones.

Se realizan reclasificaciones por la aplicación indebida de tipos de cuenta, concepto y claves de leyenda, que afectaron las cuentas de activo, pasivo y patrimonio, las cuales no tuvieron impacto en los resultados del ejercicio.

j) Depuración y Cancelación de saldos.

Con el propósito de que la información emanada de la contabilidad muestre razonablemente los saldos, las acciones para realizar la depuración de subcuentas o determinar la cancelación de saldos, en el caso de que no exista un cierto grado de recuperabilidad, exigibilidad o procedencia de las operaciones integradas en los mismos, o bien cuando hayan prescrito las obligaciones de cobro o pago, la depuración y cancelación de saldo se realiza cada mes en diferentes cuentas contables con la finalidad de presentar cifras actualizadas en los Estados Financieros.

6. Posición en Moneda Extranjera y Protección por Riesgo Cambiario

- a) **Activos en moneda extranjera.** Actualmente los activos se registran solo en moneda de origen en el caso de que se presentará el uso de moneda extranjera, su registro será expresado en moneda de origen.
- b) **Pasivos en moneda extranjera.** Actualmente los pasivos se registran solo en moneda de origen en el caso de que se presentará el uso de moneda extranjera, su registro será expresado en moneda de origen.
- c) **Posición en moneda extranjera.** No se realizan transacciones en moneda extranjera.
- d) **Tipo de cambio.** Si llegara a realizarse alguna transacción en moneda extranjera, el registro se realizará al tipo de cambio vigente que señale el Banco de México.

“2025, Bicentenario de la Primera Constitución Política del Estado Libre y Soberano de Oaxaca”

- e) **Equivalente en moneda nacional.** Si llegara a realizarse alguna transacción en moneda extranjera, el registro se realizará en lo equivalente al valor vigente del tipo de cambio que señale el Banco de México.

7. Reporte Analítico del Activo:

a) **Vida útil, porcentajes de depreciación y amortización utilizados en los diferentes tipos de activos, o el importe de las pérdidas por deterioro reconocidas;** En las Reglas Específicas del Registro y Valoración del Patrimonio se definió como vida útil de un activo, al período durante el que se espera utilizar el activo por parte del ente público, en este mismo documento se menciona que se considerará que un activo tiene una vida útil indefinida cuando, sobre la base de un análisis de todos los factores relevantes, no exista un límite previsible al período a lo largo del cual se espera que el activo genere rendimientos económicos o potencial de servicio para el ente público o a la utilización en la producción de bienes y servicios públicos. Con base en estas reglas, la entidad determinó que sus bienes tienen una vida útil definida dependiendo de los porcentajes por lo cual se deprecian, deterioran o amortizan.

b) **Cambios en el porcentaje de depreciación y amortización y en el valor de los activos ocasionado por deterioro;** Esta entidad no ha realizado cambios en el porcentaje.

c) **Importe de los gastos capitalizados en el ejercicio, tanto financieros como de investigación y desarrollo;** Esta entidad no ha realizado gastos de ninguna índole durante este periodo.

d) **Riesgos por tipos de cambio o tipo de interés de las inversiones financieras;** Esta entidad no ha realizado transacciones en moneda extranjera.

e) **Valor en el ejercicio de los bienes construidos por la Entidad;** a la fecha el Ente Público no ha construido bienes.

f) **Otras circunstancias de carácter significativo que afecten el activo, tales como bienes en garantía, señalados en embargos, litigios, títulos de inversiones, entregados en garantías, baja significativa del valor de inversiones financieras, etc;** Esta entidad no ha registrado los conceptos que se describen con antelación.

“2025, Bicentenario de la Primera Constitución Política del Estado Libre y Soberano de Oaxaca”

g) **Desmantelamiento de Activos, procedimientos, implicaciones, efectos contables;** Este ente público no ha realizado los conceptos que se describen el presente inciso.

h) **Administración de activos;** planeación con el objetivo de que el ente los utilice de manera más efectiva; se utilizan los activos con la operación y mantenimiento óptimo. Adicionalmente, se deben incluir las explicaciones de las principales variaciones en el activo, en cuadros comparativos como sigue.

- a) No se realiza Inversiones en valores.
- b) No se cuenta con Patrimonio de Organismos descentralizados.
- c) No se realiza Inversiones en empresas de participación mayoritaria.
- d) No se realiza Inversiones en empresas de participación minoritaria.
- e) No se cuenta con Patrimonio de Organismos Descentralizados de control presupuestario directo, según corresponda.

8. Fideicomisos, Mandatos y Análogos.

No aplica

9. Reporte de la Recaudación.

a) Análisis del comportamiento de la recaudación correspondiente a la entidad o cualquier tipo de ingreso, de forma separada los ingresos locales y federales; los ingresos presupuestarios obtenidos del periodo enero – diciembre del 2025 como resultado de la política de recaudación aplicada por el Ejecutivo Estatal, fueron de **\$ 9,822,361,749**

b) Proyección de la recaudación e Ingresos en el mediano plazo.

Se presenta cuadro comparativo de recaudación del Ejercicio 2025 en relación al Ejercicio 2024, que se integran de la siguiente manera:

“2025, Bicentenario de la Primera Constitución Política del Estado Libre y Soberano de Oaxaca”

Concepto	EJERCICIO 2025 DICIEMBRE	EJERCICIO 2024 DICIEMBRE
Impuestos	0	0
Cuotas y aportaciones de Seguridad Social	0	0
Contribuciones de Mejoras	0	0
Derechos	0	0
Productos	0	0
Aprovechamientos	0	0
Transferencias, Asignaciones, Subsidios y Subvenciones, y Pensiones y Jubilaciones	9,822,361,749	12,819,029,309
Ingresos derivados de Financiamientos	0	0
Total	\$ 9,822,361,749	\$ 12,819,029,309

10. Información sobre la Deuda y el Reporte Analítico de la Deuda:

a) Utilizar al menos los siguientes indicadores. Deuda respecto al PIB y deuda respecto a la recaudación tomando, como mínimo, un periodo igual o menor a 5 años.

El Ente Público no generó deuda pública durante el periodo inmediato anterior.

b) Información de manera agrupada por tipo de valor gubernamental o instrumento financiero en la que se considere intereses, comisiones, tasa, perfil de vencimiento y otros gastos de la deuda.

El Ente Público no generó deuda pública durante el periodo inmediato anterior.

11. Calificaciones otorgadas.

No se cuenta con calificaciones otorgadas o certificaciones, las calificaciones crediticias se le otorga únicamente al gobierno del Estado y no se le otorga a la entidad en particular.

12. Proceso de Mejora.

a) Principales Políticas de control interno.

Realizar una gestión presupuestaria más eficiente ante la instancia correspondiente a efectos de cumplir con los objetivos y programas

“2025, Bicentenario de la Primera Constitución Política del Estado Libre y Soberano de Oaxaca”

encaminados a la generación de resultados en los programas de turismo de reuniones y romance para la derrama económica en el Estado de Oaxaca.

b) Medidas de desempeño financiero, metas y alcance.

Para la consecución de los objetivos y programas se atenderá a lo dispuesto en la normatividad Gubernamental en materia presupuestaria y financiera a efectos de dar continuidad a los proyectos establecidos en el Presupuesto de Egresos.

13. Información por Segmentos.

Determina que segmento es una actividad o grupo de actividades de la entidad que son identificables y para las cuales es apropiado presentar información financiera separada con el fin de evaluar el rendimiento pasado de la entidad en la consecución de sus objetivos y tomar decisiones respecto a la futura asignación de recursos. Dado que no se da el supuesto anterior la entidad no presenta información financiera por segmentos.

14. Eventos Posteriores al Cierre.

Para el reconocimiento de hechos en la información financiera: 1) Hechos ocurridos después de la fecha de presentación que implican ajustes y 2) Hechos ocurridos después de la fecha de presentación; en este sentido al cierre del trimestre no se reportaron eventos significativos que le afectan económicamente que no se conocían.

15. Partes Relacionadas.

El ente público no presenta partes relacionadas que pudieran ejercer influencia significativa en la toma de decisiones financieras y operativas.

16. Responsabilidad sobre la presentación razonable de la información financiera.

La Información Financiera fue autorizada para su emisión por los CC. Mtra. Adriana S. Suárez Maza Jefa de la Unidad de Información Financiera y C.P. Alejo Esaú Ramírez en su carácter de Director de Administración, respectivamente; y bajo protesta de decir verdad que los Estados Financieros y sus Notas son razonablemente correctos.

“2025, Bicentenario de la Primera Constitución Política del Estado Libre y Soberano de Oaxaca”

NOTAS DE DESGLOSE.

I) NOTAS AL ESTADO DE ACTIVIDADES

1. Ingresos y otros beneficios

Se clasifican de manera armónica permitiendo una clasificación de los ingresos presupuestarios acorde a las disposiciones legales, así como a las normas y criterios contables aplicables, dando como resultado la siguiente información, los ingresos corresponden a los recursos recaudados en el periodo y asciende al importe de **\$ 9,822,381,389** y que representa los recursos que fueron recaudados durante el periodo Enero – Diciembre del Ejercicio 2025.

2. Gastos y Otras Pérdidas

Por lo que se refiere al ejercicio de gastos y otras pérdidas se integra de acuerdo a la clasificación del plan de cuentas a través de -Transferencias a Fideicomisos, mandatos o análogos, integrados por; servicios personales, materiales, suministros y servicios generales que fueron comprometidos y devengados de las partidas presupuestarias contenidas en el clasificador por objeto del gasto, asciende por la cantidad de **\$ 9,448,629,917**

“2025, Bicentenario de la Primera Constitución Política del Estado Libre y Soberano de Oaxaca”

II) NOTAS AL ESTADO DE SITUACION FINANCIERA

El Estado de Situación Financiera muestra la posición financiera de la entidad y tiene como propósito revelar información relativa a los recursos, derechos y obligaciones, que se clasifican en rubros de acuerdo a su disponibilidad de liquidez a igual que sus obligaciones, con relación a su exigibilidad.

ACTIVO.

Efectivo y Equivalentes.

En este apartado se describen los recursos monetarios disponibles que conforman el Activo Circulante, se integra del total de recursos de las cuentas bancarias que se tienen para la ejecución de los gastos de operación de la Entidad.

Efectivo y Equivalentes	EJERCICIO 2025 DICIEMBRE	EJERCICIO 2024 DICIEMBRE
BANAMEX	3,966,950	14,311,368
BBVA BANCOMER	79,659,917	139,654,439
HSBC	128,467,390	145,792,542
SANTANDER	6,837,199	6,987,949.58
BANORTE	1,531,564,564	530,836,768
BANCO AZTECA	22,512,710	317,442,240
BANSI	0.00	138,445,427
FONDOS FIJOS DE CAJA	14,078,611	14,254,667
DEPOSITOS EN GARANTIA	20,500	20,500
Total Efectivo y Equivalentes	\$ 1,787,107,841	\$ 1,307,745,901

Derechos a recibir Efectivo o Equivalentes y bienes o servicios. Representa operaciones a corto plazo en cuentas por cobrar del activo circulante integrado por: retenciones de impuesto sobre sueldos y salarios, retenciones de cuotas de seguridad social, seguro de vida, otros deudores diversos por las cuentas por liquidar certificadas.

Derechos a recibir efectivo o Equivalentes	EJERCICIO 2025 DICIEMBRE	EJERCICIO 2024 DICIEMBRE
Subsidio al empleo	173,582	173,582
Otras cuentas por cobrar	381,821	381,821
Deudores por responsabilidades por cobrar	288	20,705,221
Gastos a comprobar	863,931,511	858,575,534
Subsidio al empleo	16,836,060	16,836,060
Provisiones de terceros	118,572,191	119,105,129
Otros deudores	14,518,854,461	14,580,018,065
Otras contribuciones	15,523	15,523
Total Derechos a recibir efectivo o Equivalentes	15,518,765,437	15,595,810,935

“2025, Bicentenario de la Primera Constitución Política del Estado Libre y Soberano de Oaxaca”

Bienes Muebles, Inmuebles e Intangibles.

Se presenta la integración de los saldos contables de la cuenta de bienes muebles e intangibles de la entidad.

CUENTAS	EJERCICIO 2025 DICIEMBRE	EJERCICIO 2024 DICIEMBRE
BIENES INMUEBLES	4,231,287,125	4,205,016,436
Terrenos	121,075,584	92,473,089
Edificios no Residenciales	1,245,017,222	1,208,881,54
Edificación no Habitacional en Proceso	161,648,575	161,648,575
Construcción de Vías de Comunicación en Proceso	1,200,000	1,200,000
Otras Construcciones de Ingeniería Civil u Obra Pesada en Proceso	1,681,725,262	1,720,192,637
Instalaciones y Equipamiento en Construcciones en Proceso	261,137,600	261,137,600
Edificación no Habitacional en Proceso	739,894,455	739,894,455
Instalaciones y Equipamiento en Construcciones en Proceso	19,507,078	19,507,078
Trabajos de Acabados en Edificaciones y Otros Trabajos Especializados en Proceso	81,348	81,348
BIENES MUEBLES	2,639,242,482	2,424,716,900
Muebles de Oficina y Estantería	75,153,123	77,488,027
Muebles excepto de Oficina y Estantería	2,247,091	2,379,105
Equipo de Cómputo y de Tecnologías de La Información	70,845,586	65,481,388
Otros Mobiliarios y Equipos de Administración	17,306,822	16,256,401
Equipos y Aparatos Audiovisuales	2,601,022	2,430,133
Aparatos Deportivos	251,984	251,984
Cámaras Fotográficas y de Video	521,322	428,992
Otro Mobiliario y Equipo Educativo y Recreativo	3,456,486	3,456,486
Equipo Médico y de Laboratorio	1,231,466,960	1,070,409,232
Instrumental Médico y de Laboratorio	137,981,699	149,229,739
Vehículos y Equipo Terrestre	938,038,333	877,815,127
Carrocerías y Remolques	128,576,597	128,576,597
Otros Equipos de Transporte	123,523	123,523
Maquinaria y Equipo Agropecuario	7,233,351	7,233,351

“2025, Bicentenario de la Primera Constitución Política del Estado Libre y Soberano de Oaxaca”

CUENTAS	EJERCICIO 2025 DICIEMBRE	EJERCICIO 2024 DICIEMBRE
Maquinaria y Equipo Industrial	674,656	0
Sistemas de Aire Acondicionado, Calefacción y de Refrigeración Industrial y Comercial	10,812,942	10,796,736
Equipo de Comunicación y Telecomunicación	3,034,094	3,034,094
Equipos de Generación Eléctrica, Aparatos y Accesorios Eléctricos	1,384,061	1,384,061
Herramientas y Máquinas-Herramienta	513,588	840,131
Otros Equipos	6,523,334	6,977,046
Bienes Artísticos, Culturales y Científicos	124,749	124,749
ACTIVOS INTANGIBLES	80,342	2,379,855
Software	58,534	2,243,346
Licencias Informáticas e Intelectuales	21,808	136,509
Depreciación acumulada de bienes muebles	-312,439,958	-257,963,664
ACTIVOS DIFERIDOS	2,563,793	2,563,793
Estudios, Formulación y Evaluación de Proyectos	2,563,793	2,563,793

PASIVO

El saldo de este rubro, asciende a la cantidad de 15,811,946,731 pesos que corresponden a los compromisos de pagos adquiridos en diversos ejercicios fiscales con varios proveedores y prestadores de servicios por las adquisiciones de bienes y contratación de servicios por pagar, también este rubro se contemplan los montos de las provisiones de nóminas (retenciones de los trabajadores) correspondiente al período del 01 de enero al 31 de diciembre de 2025, detallándose de la siguiente forma:

“2025, Bicentenario de la Primera Constitución Política del Estado Libre y Soberano de Oaxaca”

Cuentas y Documentos por pagar

En éstos inciden el 100% de los pasivos derivados de operaciones normales de la entidad, mismas que serán pagadas en el momento que la Tesorería de la Secretaría de Finanzas ministre el recurso, devengadas y contabilizadas en cada uno de los períodos correspondientes, lo constituyen las obligaciones cuyo vencimiento será en un periodo menor o igual a doce meses; a continuación, se relacionan las cuentas que integran este rubro.

PASIVO CIRCULANTE.

Cuentas por pagar a C.P y Otras cuentas por pagar	EJERCICIO 2025 DICIEMBRE	EJERCICIO 2024 DICIEMBRE
Otras prestaciones sociales y económicas por pagar a cp	352,215,908	368,620,570
Deudas por adquisición de bienes y contratación de servicios por pagar a cp	274,195,869	188,560,532
Deudas por adquisición de bienes inmuebles, muebles e intangibles por pagar a cp	4,313,129	4,313,129
Contratistas por obras en bienes de dominio publico por pagar a cp	409,981,472	409,988,863
Contratistas por obras en bienes propios por pagar a cp	2,668,962	2,668,962
Transferencias internas y asignaciones al sector público	7,115,231,058	6,871,274,353
Retenciones de impuestos por pagar a cp	3,958,497,001	3,965,757,930
Retenciones del sistema de seguridad social por pagar a cp	1,105,559,549	1,103,185,539
Sentencias y resoluciones judiciales por pagar a cp	57,163	57,163
Penas, multas, accesorios y actualizaciones por pagar a cp	345,026,206	345,026,206
Otras retenciones y contribuciones por pagar a cp	421,480,308	436,071,269
Ministraciones de fondos por pagar a cp	183,898,261	183,898,261
Cuentas por pagar por préstamos otorgados	129,427,647	152,590,705
Otras cuentas por pagar a cp	1,107,969,500	1,105,425,559
Total Pasivo Circulante:	\$ 15,410,522,033	\$ 15,137,439,041

III) NOTAS AL ESTADO DE VARIACIÓN EN LA HACIENDA PÚBLICA

Variaciones de la hacienda Pública/Patrimonio Neto del ejercicio
Hacienda Pública / Patrimonio generado

(1) Variaciones de la hacienda Pública/Patrimonio Neto	VARIACIONES
Resultado de ejercicios Anteriores	7,197,434,704
Rectificaciones de Resultados de Ejercicios Anteriores	-8,409,782
Total de Hacienda Pública/Patrimonio Generado	7,562,776,395
Resultado del Ejercicio (Ahorro/Desahorro)	373,751,472

“2025, Bicentenario de la Primera Constitución Política del Estado Libre y Soberano de Oaxaca”

IV) NOTAS AL ESTADO DE FLUJOS DE EFECTIVO

Se refleja el origen y aplicación de los recursos en flujo de efectivo por las actividades de; Operación, Inversión y Financiamiento, las cuales se representan en Efectivo y Equivalentes.

Flujo de Efectivo de las Actividades de Operación.

Los orígenes de actividades de operación cobrados por el periodo ascienden a **10,195,672,937** las aplicaciones de actividades de operación pagadas por el periodo fueron de **9,412,896,207**

Efectivo y equivalentes.

El análisis de los saldos inicial y final que figuran en la última parte del Estado de Flujo de Efectivo en la cuenta de efectivo y equivalentes determinado, por actividad de operación, inversión y financiamientos es como sigue.

Adquisiciones de las Actividades de Inversión efectivamente pagadas, respecto del apartado de aplicación

ADQUISICIONES DE ACTIVIDADES DE INVERSIÓN EFECTIVAMENTE PAGADAS		
Concepto	DICIEMBRE 2025	DICIEMBRE 2024
Bienes Inmuebles, Infraestructura y Construcciones en Proceso	58,050,377	4,205,016,436
Terrenos	0	92,473,089
Viviendas	0	0
Edificios no Habitacionales	0	1,370,530,229
Infraestructura	58,050,377	1,721,392,637
Construcciones en Proceso en Bienes de Dominio Público	0	0
Construcciones en Proceso en Bienes Propios	0	1,020,620,481
Otros Bienes Inmuebles	0	0
Bienes Muebles	245,364,413	2,424,716,900
Mobiliario y Equipo de Administración	12,215,481	164,716,030
Mobiliario y Equipo Educativo y Recreativo	300,636	3,456,486
Equipo e Instrumental Médico y de Laboratorio	170,845,377	1,219,638,970
Vehículos y Equipo de Transporte	61,891,800	1,006,515,246
Equipo de Defensa y Seguridad	0	15,214,891
Maquinaria, Otros Equipos y Herramientas	111,119	15,050,528
Colecciones, Obras de Arte y Objetos Valiosos	0	124,749
Activos Biológicos	0	0
Otras Inversiones	0	0
Total	303,414,790	6,629,733,336

“2025, Bicentenario de la Primera Constitución Política del Estado Libre y Soberano de Oaxaca”

Concepto	EJERCICIO 2025 DICIEMBRE	EJERCICIO 2024 DICIEMBRE
Efectivo	0	0
Bancos / Tesorería	0	0
Bancos / Dependencias y otros	1,773,008,730	1,293,470,734
Inversiones temporales (hasta 3 meses)	0	0
Fondos con afectación específica	14,078,611	14,254,667
Depósitos de fondos de terceros en garantía y/o administración	20,500	20,500
Otros efectivos y equivalentes		
Total de Efectivos y Equivalentes	1,787,107,841	1,307,745,901

Conciliación de los Flujos de Efectivo Netos de las Actividades de Operación y los saldos de resultados del Ejercicio (Ahorro/Desahorro)

Conciliación de los Flujos de Efectivo Netos de las Actividades de Operación y los saldos de resultados del Ejercicio Ahorro/Desahorro	EJERCICIO 2025	EJERCICIO 2024
Resultado del Ejercicio Ahorro/Desahorro	0	0
Movimientos de partida o rubros que no afectan al efectivo	0	0
Depreciación	0	0
Amortización	0	0
Incrementos en las provisiones	0	0
Incremento en inversiones producido por revaluación	0	0
Ganancia/pérdida en venta de propiedad, planta y equipo	0	0
Partidas extraordinarias	0	0

Cuenta de la Hacienda Pública Estatal 2025
Gobierno del Estado de Oaxaca
UR: 540 SERVICIOS DE SALUD DE OAXACA
Conciliación entre los Ingresos Presupuestarios y Contables
Del 1 de enero al 31 diciembre de 2025
(Pesos)



1. Ingresos Presupuestarios	9,691,278,845
2. Más ingresos contables no presupuestarios	131,102,544
Ingresos financieros	
Incremento por variación de Inventarios	131,082,904
Disminución del exceso de estimaciones por pérdida o deterioro u obsolescencia	
Disminución del exceso por provisiones	
Otros Ingresos y beneficios varios	0
Otros ingresos contables no presupuestarios	19,640
3. Menos ingresos contables no presupuestarios	0
Productos de capital	
Aprovechamientos capital	
Ingresos derivados de financiamiento	
Otros ingresos presupuestarios no contables	
4. Ingresos contables (4=1+2-3)	9,822,381,389

Cuenta de la Hacienda Pública Estatal 2025
Gobierno del Estado de Oaxaca
UR: 540 SERVICIOS DE SALUD DE OAXACA
Conciliación entre los Egresos Presupuestarios y Contables
Del 1 de enero al 31 de diciembre de 2025
(Pesos)



1. Egresos Presupuestarios	9,691,278,845
2. Menos Egresos Presupuestarios No Contables	303,414,791
Materias Primas y Materiales de Producción y Comercialización	0
Materiales y Suministros	0
Mobiliario y equipo de administración	12,215,482
Mobiliario y equipo educacional y recreativo	300,636
Equipo e instrumental médico y de laboratorio	170,845,377
Vehículos y equipo de transporte	61,891,800
Equipo de defensa y seguridad	0
Maquinaria, otros equipos y herramientas	111,119
Activos biológicos	0
Bienes inmuebles	0
Activos intangibles	0
Obra pública en Bienes de Dominio Público	58,050,377
Obra pública en Bienes propios	0
Proyectos Productivos y Acciones de Fomento	0
Acciones y participaciones de capital	0
Compra de títulos y valores	0
Concesión de Préstamos	0
Inversiones en fideicomisos, mandatos y otros análogos	0
Provisiones para contingencias y otras erogaciones especiales	0
Amortización de la deuda publica	0
Adeudos de ejercicios fiscales anteriores (ADEFAS)	0
Otros Egresos Presupuestales No Contables	0
3. Más Gastos Contables No Presupuestarios	60,765,863
Estimaciones, depreciaciones, deterioros, obsolescencia y amortizaciones	60,765,863
Provisiones	0
Disminución de inventarios	0
Aumento por insuficiencia de estimaciones por pérdida odeterioro u obsolescencia	0
Aumento por insuficiencia de provisiones	0
Otros Gastos	0
Otros Gastos Contables No Presupuestales	0
4. Egresos contables (4=1+2-3)	9,448,629,917

“2025, Bicentenario de la Primera Constitución Política del Estado Libre y Soberano de Oaxaca”

NOTAS DE MEMORIA (CUENTAS DE ORDEN)

CUENTAS DE ORDEN CONTABLES	
CONCEPTO	EJERCICIO 2025
Valores	0
Emisión de Garantías	0
Juicios	0
Inversión Mediante Proyectos para la Prestación de Servicios (PPS) y similares	0
Bienes Concesionados o en Comodato	0

CUENTAS DE ORDEN PRESUPUESTARIAS DE INGRESOS	
CONCEPTO	EJERCICIO 2025
Ley de Ingresos Estimada	0
Ley de Ingresos por Ejecutar	0
Modificaciones a la Ley de Ingresos Estimada	0
Ley de Ingresos Devengada	0
Ley de Ingresos Recaudada	0

Las cuentas de orden presupuestarias, se informará el avance que se registra, previo al cierre presupuestario de cada periodo. Sin devoluciones en el periodo reportado.



GOBIERNO DEL ESTADO DE OAXACA



SALUD SECRETARÍA DE SALUD SERVICIOS DE SALUD DE OAXACA

"2025, Bicentenario de la Primera Constitución Política del Estado Libre y Soberano de Oaxaca"

NOTAS DE MEMORIA (CUENTAS DE ORDEN)

Las cuentas de orden se utilizan para registrar movimientos de valores que no afecten o modifiquen el balance del ente contable, sin embargo, su incorporación en libros es necesaria con fines de recordatorio contable, de control y en general sobre los aspectos administrativos, o bien, para consignar sus derechos o responsabilidades contingentes que puedan o no presentarse en el futuro; las cuentas que se manejan para efectos de este informe son las presupuestarias de egresos emitidas y autorizadas por el Consejo Nacional de Armonización Contable para la vinculación de los momentos contables, reflejado en la última parte de la balanza de comprobación, que se detallan a continuación.

CUENTAS DE ORDEN PRESUPUESTARIOS	EJERCICIO 2025 DICIEMBRE	EJERCICIO 2024 DICIEMBRE
Presupuesto de Egresos Aprobado	\$ 10,011,008,256	\$ 12,677,041,335
Presupuesto de Egresos Por Ejercer	858,364,601	554,771,325
Presupuesto de Egresos Modificado	10,549,643,447	13,399,656,322
Presupuesto de Egresos Comprometido	10,347,303,825	13,254,796,461
Presupuesto de Egresos Devengado	9,691,278,845	12,844,884,996
Presupuesto de Egresos Ejercido	9,691,278,845	12,844,884,996
Presupuesto de Egresos Pagado	9,691,118,845	12,844,884,996

Lugar y fecha de generación: Oaxaca de Juárez, Oaxaca; a 16 de enero de 2026.

Bajo protesta de decir verdad declaro que los Estados Financieros y sus Notas, son razonablemente correctas y son responsabilidad del emisor.

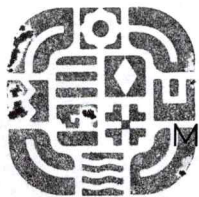

OAXACA GOBIERNO DEL ESTADO 2022 - 2028

SERVICIOS DE SALUD DE OAXACA UNIDAD DE INFORMACIÓN FINANCIERA

Mtra. Adriana S. Suárez Maza Jefa de la Unidad de Información Financiera de los SSO.



C.P. Alejo Esaú Ramírez Director de Administración de los SSO.

OAXACA GOBIERNO DEL ESTADO DIRECCIÓN DE ADMINISTRACIÓN SERVICIOS DE SALUD DE OAXACA 2022 - 2023



GOBIERNO DEL ESTADO DE OAXACA

Gobierno del Estado de Oaxaca

UR:540

Estado Análítico de Ingresos

Del 1 de enero al 31 de diciembre de 2025

(Cifras en Pesos)



SALUD
SECRETARÍA DE SALUD
SERVICIOS DE SALUD DE OAXACA

Rubro de Ingresos	Ingreso					Diferencia
	Estimado	Ampliaciones y Reducciones	Modificado	Devengado	Recaudado	
	(1)	(2)	(3= 1 + 2)	(4)	(5)	
Impuestos						
Cuotas y Aportaciones de Seguridad Social						
Contribuciones de Mejoras						
Derechos						
Productos						
Aprovechamientos						
Ingresos por Venta de Bienes, Prestación de Servicios y Otros Ingresos						
Participaciones, Aportaciones, Convenios, Incentivos Derivados de la Colaboración Fiscal y Fondos Distintos de Aportaciones						
Transferencias, Asignaciones, Subsidios y Subvenciones, y Pensiones y Jubilaciones	10,011,008,256	538,635,191	10,549,643,446	9,691,278,845	9,691,278,845	-319,729,411
Ingresos Derivados de Financiamientos						
Total	10,011,008,256	538,635,191	10,549,643,446	9,691,278,845	9,691,278,845	-319,729,411
				Ingresos excedentes		-319,729,411

Estado Análítico de Ingresos Por Fuente de Financiamiento	Ingreso					Diferencia
	Estimado	Ampliaciones y Reducciones	Modificado	Devengado	Recaudado	
	(1)	(2)	(3= 1 + 2)	(4)	(5)	
Ingresos del Poder Ejecutivo Federal o Estatal y de los Municipios						
Impuestos						
Cuotas y Aportaciones de Seguridad Social						
Contribuciones de Mejoras						
Derechos						
Productos						
Aprovechamientos						
Participaciones, Aportaciones, Convenios, Incentivos Derivados de la Colaboración Fiscal y Fondos Distintos de Aportaciones						
Transferencias, Asignaciones, Subsidios y Subvenciones, y Pensiones y Jubilaciones	10,011,008,256	538,635,191	10,549,643,446	9,691,278,845	9,691,278,845	-319,729,411
Ingresos de los Entes Públicos de los Poderes Legislativo y Judicial, de los Órganos Autónomos y del Sector Paraestatal o Paramunicipal, así como de las Empresas Productivas del Estado						
Cuotas y Aportaciones de Seguridad Social						
Productos						
Ingresos por Venta de Bienes, Prestación de Servicios y Otros Ingresos						
Transferencias, Asignaciones, Subsidios y Subvenciones, y Pensiones y Jubilaciones	10,011,008,256	538,635,191	10,549,643,446	9,691,278,845	9,691,278,845	-319,729,411
Ingresos Derivados de Financiamientos						
Ingresos Derivados de Financiamientos						
Total	10,011,008,256	538,635,191	10,549,643,446	9,691,278,845	9,691,278,845	-319,729,411
				Ingresos excedentes		-319,729,411

Cve	Concepto	Aprobado 1	Ampliaciones / Reducciones 2= (3-1)	Modificado 3 = (1+2)	Devengado 4	Pagado 5	Subejercicio 6 = (3-4)
540	SERVICIOS DE SALUD DE OAXACA						
4	TRANSFERENCIAS, ASIGNACIONES, SUBSIDIOS Y OTRAS AYUDAS	9,959,867,873.48	91,354,822.38	10,051,222,695.86	9,387,864,054.54	9,387,704,054.54	663,358,641.32
1	TRANSFERENCIAS INTERNAS Y ASIGNACIONES AL SECTOR PÚBLICO	9,959,867,873.48	1,141,243.49	9,961,009,116.97	9,297,650,475.65	9,297,490,475.65	663,358,641.32
6	TRANSFERENCIAS A FIDEICOMISOS, MANDATOS Y OTROS ANÁLOGOS	0.00	90,213,578.89	90,213,578.89	90,213,578.89	90,213,578.89	0.00
5	BIENES MUEBLES, INMUEBLES E INTANGIBLES	51,140,382.42	356,184,623.37	407,325,005.79	245,364,413.28	245,364,413.28	161,960,592.51
1	MOBILIARIO Y EQUIPO DE ADMINISTRACIÓN	51,140,382.42	-28,817,469.87	22,322,912.55	12,215,481.41	12,215,481.41	10,107,431.14
2	MOBILIARIO Y EQUIPO EDUCACIONAL Y RECREATIVO	0.00	1,149,818.61	1,149,818.61	300,635.90	300,635.90	849,182.71
3	EQUIPO E INSTRUMENTAL MÉDICO Y DE LABORATORIO	0.00	316,719,943.51	316,719,943.51	170,845,376.67	170,845,376.67	145,874,566.84
4	VEHÍCULOS Y EQUIPO DE TRANSPORTE	0.00	65,411,000.17	65,411,000.17	61,891,800.00	61,891,800.00	3,519,200.17
6	MAQUINARIA, OTROS EQUIPOS Y HERRAMIENTAS	0.00	1,469,330.95	1,469,330.95	111,119.30	111,119.30	1,358,211.65
9	ACTIVOS INTANGIBLES	0.00	252,000.00	252,000.00	0.00	0.00	252,000.00
6	INVERSIÓN PÚBLICA	0.00	91,095,745.03	91,095,745.03	58,050,377.45	58,050,377.45	33,045,367.58
1	OBRA PÚBLICA EN BIENES DE DOMINIO PÚBLICO	0.00	91,095,745.03	91,095,745.03	58,050,377.45	58,050,377.45	33,045,367.58
	TOTAL DEPENDENCIA / ENTIDAD	10,011,008,255.90	538,635,190.78	10,549,643,446.68	9,691,278,845.27	9,691,118,845.27	858,364,601.41

Cve	Concepto	Aprobado 1	Ampliaciones / Reducciones 2= (3-1)	Modificado 3 = (1+2)	Devengado 4	Pagado 5	Subejercicio 6 = (3-4)
540	SERVICIOS DE SALUD DE OAXACA						
1	GASTO CORRIENTE	9,959,867,873.48	91,354,822.38	10,051,222,695.86	9,387,864,054.54	9,387,704,054.54	663,358,641.32
2	GASTO DE CAPITAL	51,140,382.42	447,280,368.40	498,420,750.82	303,414,790.73	303,414,790.73	195,005,960.09
	TOTAL DEPENDENCIA / ENTIDAD:	10,011,008,255.90	538,635,190.78	10,549,643,446.68	9,691,278,845.27	9,691,118,845.27	858,364,601.41

CUENTA PÚBLICA 2025
ESTADO ANALITICO DEL EJERCICIO DEL PRESUPUESTO DE EGRESOS
CLASIFICACION ADMINISTRATIVA
DEL 1º DE ENERO AL 31 DE DICIEMBRE

Cve	C o n c e p t o	Aprobado 1	Ampliaciones / Reducciones 2= (3-1)	Modificado 3 = (1+2)	Devengado 4	Pagado Transferido 5	Subejercicio 6 = (3-4)
5	ORGANISMOS PÚBLICOS DESCENTRALIZADOS	10,011,008,255.90	538,635,190.78	10,549,643,446.68	9,691,278,845.27	9,691,118,845.27	858,364,601.41
40	SERVICIOS DE SALUD DE OAXACA	10,011,008,255.90	538,635,190.78	10,549,643,446.68	9,691,278,845.27	9,691,118,845.27	858,364,601.41
	TOTAL DEL GASTO:	10,011,008,255.90	538,635,190.78	10,549,643,446.68	9,691,278,845.27	9,691,118,845.27	858,364,601.41

Cve	Concepto	Aprobado 1	Ampliaciones / Reducciones 2= (3-1)	Modificado 3 = (1+2)	Devengado 4	Pagado 5	Subejercicio 6 = (3-4)
540	SERVICIOS DE SALUD DE OAXACA						
2	DESARROLLO SOCIAL	10,011,008,255.90	538,635,190.78	10,549,643,446.68	9,691,278,845.27	9,691,118,845.27	858,364,601.41
3	SALUD	10,011,008,255.90	538,635,190.78	10,549,643,446.68	9,691,278,845.27	9,691,118,845.27	858,364,601.41
	TOTAL DEPENDENCIA / ENTIDAD	10,011,008,255.90	538,635,190.78	10,549,643,446.68	9,691,278,845.27	9,691,118,845.27	858,364,601.41

“2025, Bicentenario de la Primera Constitución Política del Estado Libre y Soberano de Oaxaca”

ENDEUDAMIENTO NETO

DEL 01 DE ENERO AL 31 DE DICIEMBRE DE 2025

(Pesos)

Identificación de Crédito o Instrumento	Contratación/Colocación	Amortización	Endeudamiento Neto
	A	B	C = A - B
Créditos Bancarios			
			0
			0
			0
			0
			0
			0
			0
			0
Total Créditos Bancarios			0
Otros Instrumentos de Deuda			
			0
			0
			0
			0
			0
			0
			0
			0
Total Otros Instrumentos de Deuda			0
TOTAL			0

“2025, Bicentenario de la Primera Constitución Política del Estado Libre y Soberano de Oaxaca”

INTERESES DE LA DEUDA

DEL 01 DE ENERO AL 31 DE DICIEMBRE DE 2025

(Pesos)

Identificación de Crédito o Instrumento	Devengado	Pagado
Créditos Bancarios		
		0
		0
		0
		0
		0
		0
		0
		0
		0
		0
Total de intereses de Créditos Bancarios		0
Otros Instrumentos de Deuda		
		0
		0
		0
		0
		0
		0
		0
		0
		0
Total de intereses de Otros Instrumentos de Deuda		0
TOTAL		0

RESUMEN POR PROGRAMA PRESUPUESTARIO

DEL 1º DE ENERO AL 31 DE DICIEMBRE

Clave	Concepto	Aprobado 1	Ampliaciones / Reducciones 2= (3-1)	Modificado 3 = (1+2)	Devengado 4	Pagado 5	Subejercicio 6 = (3-4)
5	ORGANISMOS PÚBLICOS DESCENTRALIZADOS	10,011,008,255.90	538,635,190.78	10,549,643,446.68	9,691,278,845.27	9,691,118,845.27	858,364,601.41
40	SERVICIOS DE SALUD DE OAXACA	10,011,008,255.90	538,635,190.78	10,549,643,446.68	9,691,278,845.27	9,691,118,845.27	858,364,601.41
1	PROGRAMAS	10,011,008,255.90	538,635,190.78	10,549,643,446.68	9,691,278,845.27	9,691,118,845.27	858,364,601.41
2	DESEMPEÑO DE LAS FUNCIONES	10,011,008,255.90	538,635,190.78	10,549,643,446.68	9,691,278,845.27	9,691,118,845.27	858,364,601.41
	TOTAL DEPENDENCIA / ENTIDAD	10,011,008,255.90	538,635,190.78	10,549,643,446.68	9,691,278,845.27	9,691,118,845.27	858,364,601.41

“2025, Bicentenario de la Primera Constitución Política del Estado Libre y Soberano de Oaxaca”

INDICADORES DE POSTURA FISCAL

DEL 01 DE ENERO AL 31 DE DICIEMBRE DE 2025

(Pesos)

Concepto	Estimado	Devengado	Pagado ³
I. Ingresos Presupuestarios (I=1+2)			0
1. Ingresos del Gobierno de la Entidad Federativa ¹			0
2. Ingresos del Sector Paraestatal ¹			0
II. Egresos Presupuestarios (II=3+4)			0
3. Egresos del Gobierno de la Entidad Federativa ²			0
4. Egresos del Sector Paraestatal ²			0
III. Balance Presupuestario (Superávit o Déficit) (III = I - II)			0

Concepto	Estimado	Devengado	Pagado ³
III. Balance presupuestario (Superávit o Déficit)			0
IV. Intereses, Comisiones y Gastos de la Deuda			0
V. Balance Primario (Superávit o Déficit) (V= III - IV)			0

Concepto	Estimado	Devengado	Pagado ³
A. Financiamiento			0
B. Amortización de la deuda			0
C. Endeudamiento ó desendeudamiento (C = A - B)			0

1. Los Ingresos que se presentan son los ingresos presupuestarios totales sin incluir los ingresos por financiamientos. Los Ingresos del Gobierno de la Entidad Federativa corresponden a los del Poder Ejecutivo, Legislativo Judicial y Autónomos

2. Los egresos que se presentan son los egresos presupuestarios totales sin incluir los egresos por amortización. Los egresos del Gobierno de la Entidad Federativa corresponden a los del Poder Ejecutivo, Legislativo, Judicial y Órganos Autónomos

3. Para Ingresos se reportan los ingresos recaudados; para egresos se reportan los egresos pagados

REPORTE DE AVANCE DE GESTIÓN

UR 540 - SERVICIOS DE SALUD DE OAXACA

CUARTO TRIMESTRE 2025



OBJETIVO INSTITUCIONAL: CONSOLIDAR EL ACCESO EFECTIVO DE LAS Y LOS OAXAQUEÑOS A SERVICIOS DE SALUD DE CALIDAD.
ALINEACIÓN PED:

EJE: 01-ESTADO DE BIENESTAR PARA TODAS LAS OAXAQUEÑAS Y OAXAQUEÑOS
TEMA: 09-SALUD
OBJETIVO: 01-CONSOLIDAR EL ACCESO EFECTIVO DE LAS Y LOS OAXAQUEÑOS A SERVICIOS DE SALUD DE CALIDAD
ESTRATEGIA: 02-CONSOLIDAR LA OPERACIÓN DEL SISTEMA DE SALUD PARA EL BIENESTAR
 05-MEJORAR LA INFRAESTRUCTURA Y EQUIPAMIENTO EN SALUD DE ACUERDO CON EL MODELO DE ATENCIÓN A LA SALUD PARA EL BIENESTAR
LÍNEAS DE ACCIÓN: 02-CONSTRUIR Y RECONSTRUIR LA INFRAESTRUCTURA DE SERVICIOS DE SALUD PARA EL BIENESTAR
UE: 001-DIRECCIÓN GENERAL DE SERVICIOS DE SALUD

MATRIZ DE INDICADORES PARA RESULTADOS:

FIN: CONTRIBUIR A CONSOLIDAR EL ACCESO EFECTIVO DE LAS Y LOS OAXAQUEÑOS A SERVICIOS DE SALUD DE CALIDAD
PROPÓSITO: LAS UNIDADES DE LOS SERVICIOS DE SALUD DE OAXACA CUENTAN CON INFRAESTRUCTURA DE CALIDAD
COMPONENTE: 96-AMPLIACIÓN DE INFRAESTRUCTURA FÍSICA DE LAS UNIDADES MÉDICAS DE LOS SERVICIOS DE SALUD
ACTIVIDAD: 351-UNIDAD MÉDICA DEL SECTOR SALUD AMPLIADA

ESTRUCTURA PROGRAMÁTICA								
PROGRAMA		SUBPROGRAMA		PROYECTO		OBRA/ACTIVIDAD		
168-FORTALECIMIENTO DE LOS SERVICIOS DE SALUD		01-AMPLIACIÓN DE INFRAESTRUCTURA FÍSICA DE LAS UNIDADES DE LOS SERVICIOS DE SALUD		002-AMPLIACIÓN DEL HOSPITAL GENERAL EN LA LOCALIDAD DE SAN PEDRO POCHUTLA (TOMÓGRAFO) (FASSA 2025)		001-AMPLIACIÓN DEL HOSPITAL GENERAL EN LA LOCALIDAD DE SAN PEDRO POCHUTLA (TOMÓGRAFO)		
POBLACIÓN O ÁREA DE ENFOQUE POTENCIAL	ATRIBUTO DE LA POBLACIÓN O ÁREA DE ENFOQUE:	UNIDAD MÉDICA, ADMINISTRATIVA Y DE APOYO DE LOS SERVICIOS DE SALUD	HOMBRES:		MUJERES:	TOTAL:	1489	
0.00	6,460,000.00	0.00	6,460,000.00	0.00	0.00	0.00	6,459,103.79	
TOTAL EJERCIDO AL TRIMESTRE VIGENTE								6,459,103.79
PRESUPUESTO ANUAL								
Aprobado	Ampliación	Reducción	Modificado	EJERCIDO T1	EJERCIDO T2	EJERCIDO T3	EJERCIDO T4	
0.00	6,460,000.00	0.00	6,460,000.00	0.00	0.00	0.00	6,459,103.79	
TOTAL EJERCIDO AL TRIMESTRE VIGENTE								6,459,103.79
PRESUPUESTO TRIMESTRAL DE LA ACTIVIDAD								
Aprobado	Modificado	Comprometido	Devengado	Ejercido	% de Ejercido Vs. Modificado			
0.00	6,460,000.00	6,459,103.79	6,459,103.79	6,459,103.79	99.99			
DATOS DEL INDICADOR								
Nombre :	PORCENTAJE DE METROS CUADRADOS DE UNIDADES DE SALUD AMPLIADAS			Número de indicador :	2094			
Definición :	MIDE EL PORCENTAJE DE METROS CUADRADOS DE UNIDADES DE SALUD AMPLIADAS							
Método de Cálculo :	(NÚMERO DE METROS CUADRADOS DE UNIDADES DE SALUD AMPLIADAS / NÚMERO DE METROS CUADRADOS DE UNIDADES DE SALUD PROGRAMADAS PARA AMPLIAR)*100							
Tipo	Dimensión	Frecuencia de Medición	Forma de cálculo del indicador	Tipo de Valor	Sentido Esperado			
GESTIÓN	EFICACIA	TRIMESTRAL	PORCENTAJE	FLUJO	ASCENDENTE			
MEDIOS DE VERIFICACIÓN / FUENTE INFORMACIÓN				SUPUESTO				
MANUAL INTEGRACIÓN Y FUNCIONAMIENTO; DISPONIBLE EN LA PAGINA DE LOS SERVICIOS DE SALUD DE OAXACA EN LA SECCIÓN MENU, INFORMES EN EL PROGRAMA DE OBRAS PUBLICAS DISPONIBLE EN https://www.oaxaca.gob.mx/salud/programa-anual-de-obras-publicas/				EL ÁREA SOLICITANTE PRESENTA PETICIÓN DE AMPLIACIÓN DE UNA UNIDAD				
DATOS DE LA META								
Definición de la variable Meta:	1 - MIDE LOS METROS CUADRADOS DE UNIDADES DE SALUD AMPLIADAS							
Unidad de medida:	15 - METRO CUADRADO							
LÍNEA BASE				VALOR PROGRAMADO ANUAL				
AÑO	2025	VALOR	0.00	AÑO	2025	VALOR	367.00	
AVANCE TRIMESTRAL OBRA/ACTIVIDAD								
METAS	1er.TRIMESTRE	2o.TRIMESTRE	3er.TRIMESTRE	4o.TRIMESTRE	CUMPLIMIENTO DE METAS			
PROGRAMACIÓN INICIAL	0.00	0.00	0.00	367.00	T1+T2+T3+T4	367.00		
PROGRAMACIÓN ACTUALIZADA	0.00	0.00	0.00	367.00	T1+T2+T3+T4	367.00		
METAS ALCANZADAS	0.00	0.00	0.00	367.00	T1+T2+T3+T4	367.00		
PORCENTAJE ALCANZADO TRIMESTRAL	0.00	0.00	0.00	100.00	PORCENTAJE ALCANZADO ANUAL	100.00		

PORCENTAJE DE CUMPLIMIENTO ALCANZADO EN EL TRIMESTRE: 100.00 %

REPORTE DE AVANCE DE GESTIÓN

UR 540 - SERVICIOS DE SALUD DE OAXACA

CUARTO TRIMESTRE 2025



ALINEACIÓN PED:

ESTRATEGIA: 02-CONSOLIDAR LA OPERACIÓN DEL SISTEMA DE SALUD PARA EL BIENESTAR
 LÍNEAS DE ACCIÓN: 05-MEJORAR LA INFRAESTRUCTURA Y EQUIPAMIENTO EN SALUD DE ACUERDO CON EL MODELO DE ATENCIÓN A LA SALUD PARA EL BIENESTAR
 UE: 001-DIRECCIÓN GENERAL DE SERVICIOS DE SALUD

MATRIZ DE INDICADORES PARA RESULTADOS:

COMPONENTE: 97-REHABILITACIÓN DE LA INFRAESTRUCTURA FÍSICA EN UNIDAD DE SALUD
 ACTIVIDAD: 354-UNIDAD DEL SERVICIO DE SALUD REHABILITADA

ESTRUCTURA PROGRAMÁTICA									
PROGRAMA		SUBPROGRAMA		PROYECTO			OBRA/ACTIVIDAD		
168-FORTALECIMIENTO DE LOS SERVICIOS DE SALUD		02-REHABILITACIÓN DE INFRAESTRUCTURA FÍSICA EN UNIDADES DE SALUD		007-REHABILITACIÓN DE CENTRO DE SALUD URBANO DE 06 NÚCLEOS BÁSICOS EN LA LOCALIDAD DE SANTA CRUZ XOXCOTLÁN. (FASSA 2025)			001-REHABILITACIÓN DE CENTRO DE SALUD URBANO DE 06 NÚCLEOS BÁSICOS EN LA LOCALIDAD DE SANTA CRUZ XOXCOTLÁN		
POBLACIÓN O ÁREA DE ENFOQUE POTENCIAL	ATRIBUTO DE LA POBLACIÓN O ÁREA DE ENFOQUE:	UNIDAD MÉDICA, ADMINISTRATIVA Y DE APOYO DE LOS SERVICIOS DE SALUD		HOMBRES:		MUJERES:		TOTAL:	1489
PRESUPUESTO ANUAL									
Aprobado	Ampliación	Reducción	Modificado	EJERCIDO T1		EJERCIDO T2		EJERCIDO T3	
0.00	1,998,876.03	0.00	1,998,876.03	0.00		0.00		0.00	
TOTAL EJERCIDO AL TRIMESTRE VIGENTE									1,988,765.00
PRESUPUESTO TRIMESTRAL DE LA ACTIVIDAD									
Aprobado		Modificado		Comprometido		Devengado		Ejercido	
0.00		1,998,876.03		1,988,765.00		1,988,765.00		1,988,765.00	
									% de Ejercido Vs. Modificado
									99.49
DATOS DEL INDICADOR									
Nombre :	PORCENTAJE DE METROS CUADRADOS DE UNIDADES MÉDICAS DE SALUD REHABILITADOS				Número de indicador :	2227			
Definición :	MIDE EL PORCENTAJE DE METROS CUADRADOS DE UNIDADES MÉDICAS DE SALUD REHABILITADOS								
Método de Cálculo :	(METROS CUADRADOS DE UNIDADES MÉDICAS DE SALUD REHABILITADOS / METROS CUADRADOS DE UNIDADES MÉDICAS DE SALUD PROGRAMADOS A REHABILITAR)*100								
Tipo	Dimensión	Frecuencia de Medición			Forma de cálculo del indicador		Tipo de Valor		Sentido Esperado
GESTIÓN	EFICACIA	TRIMESTRAL			PORCENTAJE		FLUJO		ASCENDENTE
MEDIOS DE VERIFICACIÓN / FUENTE INFORMACIÓN					SUPUESTO				
MANUAL INTEGRACIÓN Y FUNCIONAMIENTO; DISPONIBLE EN LA PAGINA DE LOS SERVICIOS DE SALUD DE OAXACA EN LA SECCIÓN MENU, INFORMES EN EL PROGRAMA DE OBRAS PUBLICAS DISPONIBLE EN https://www.oaxaca.gob.mx/salud/programa-anual-de-obras-publicas/					EL IMPACTO DE FENÓMENOS NATURALES AFECTAN A LAS UNIDADES. LAS CONDICIONES SOCIALES, POLÍTICAS, ECONÓMICAS Y AMBIENTALES SE MANTIENEN ESTABLES PARA EL DESARROLLO DE LAS ACCIONES				
DATOS DE LA META									
Definición de la variable Meta:	1 - MIDE LOS METROS CUADRADOS DE UNIDADES MÉDICAS DE SALUD REHABILITADOS								
Unidad de medida:	15 - METRO CUADRADO								
LÍNEA BASE					VALOR PROGRAMADO ANUAL				
AÑO	2025	VALOR	0.00		AÑO	2025	VALOR	690.72	
AVANCE TRIMESTRAL OBRA/ACTIVIDAD									
METAS	1er.TRIMESTRE	2o.TRIMESTRE	3er.TRIMESTRE	4o.TRIMESTRE	CUMPLIMIENTO DE METAS				
PROGRAMACIÓN INICIAL	0.00	0.00	690.72	0.00	T1+T2+T3+T4		690.72		
PROGRAMACIÓN ACTUALIZADA	0.00	0.00	690.72	0.00	T1+T2+T3+T4		690.72		
METAS ALCANZADAS	0.00	0.00	0.00	690.72	T1+T2+T3+T4		690.72		
PORCENTAJE ALCANZADO TRIMESTRAL	0.00	0.00	0.00	0.00	PORCENTAJE ALCANZADO ANUAL		100.00		

PORCENTAJE DE CUMPLIMIENTO ALCANZADO EN EL TRIMESTRE: 0 %

REPORTE DE AVANCE DE GESTIÓN

UR 540 - SERVICIOS DE SALUD DE OAXACA

CUARTO TRIMESTRE 2025



UE: 001-DIRECCIÓN GENERAL DE SERVICIOS DE SALUD

ESTRUCTURA PROGRAMATICA							
PROGRAMA		SUBPROGRAMA		PROYECTO		OBRA/ACTIVIDAD	
168-FORTALECIMIENTO DE LOS SERVICIOS DE SALUD		02-REHABILITACIÓN DE INFRAESTRUCTURA FÍSICA EN UNIDADES DE SALUD		008-REHABILITACIÓN DE PLANTA DE TRATAMIENTO DE AGUAS RESIDUALES EN EL HOSPITAL INTEGRAL (COMUNITARIO) DE LA LOCALIDAD DE VILLA SOLA DE VEGA. (FASSA 2025)		001-REHABILITACIÓN DE PLANTA DE TRATAMIENTO DE AGUAS RESIDUALES EN EL HOSPITAL INTEGRAL (COMUNITARIO) DE LA LOCALIDAD DE VILLA SOLA DE VEGA	
POBLACIÓN O ÁREA DE ENFOQUE POTENCIAL	ATRIBUTO DE LA POBLACIÓN O ÁREA DE ENFOQUE:	UNIDAD MÉDICA, ADMINISTRATIVA Y DE APOYO DE LOS SERVICIOS DE SALUD		HOMBRES:		MUJERES:	TOTAL: 1489
PRESUPUESTO ANUAL							
Aprobado	Ampliación	Reducción	Modificado	EJERCIDO T1	EJERCIDO T2	EJERCIDO T3	EJERCIDO T4
0.00	2,262,924.81	0.00	2,262,924.81	0.00	0.00	0.00	2,261,898.94
TOTAL EJERCIDO AL TRIMESTRE VIGENTE							2,261,898.94
PRESUPUESTO TRIMESTRAL DE LA ACTIVIDAD							
Aprobado	Modificado	Comprometido	Devengado	Ejercido	% de Ejercido Vs. Modificado		
0.00	2,261,924.81	2,261,898.94	2,261,898.94	2,261,898.94	99.95		
DATOS DEL INDICADOR							
Nombre :	PORCENTAJE DE METROS CUADRADOS DE UNIDADES MÉDICAS DE SALUD REHABILITADOS			Número de indicador :	2227		
Definición :	MIDE EL PORCENTAJE DE METROS CUADRADOS DE UNIDADES MÉDICAS DE SALUD REHABILITADOS						
Método de Cálculo :	(METROS CUADRADOS DE UNIDADES MÉDICAS DE SALUD REHABILITADOS / METROS CUADRADOS DE UNIDADES MÉDICAS DE SALUD PROGRAMADOS A REHABILITAR)*100						
Tipo	Dimensión	Frecuencia de Medición	Forma de cálculo del indicador	Tipo de Valor	Sentido Esperado		
GESTIÓN	EFICACIA	TRIMESTRAL	PORCENTAJE	FLUJO	ASCENDENTE		
MEDIOS DE VERIFICACIÓN / FUENTE INFORMACIÓN				SUPUESTO			
MANUAL INTEGRACIÓN Y FUNCIONAMIENTO; DISPONIBLE EN LA PAGINA DE LOS SERVICIOS DE SALUD DE OAXACA EN LA SECCIÓN MENU, INFORMES EN EL PROGRAMA DE OBRAS PUBLICAS DISPONIBLE EN https://www.oaxaca.gob.mx/salud/programa-anual-de-obras-publicas/				EL IMPACTO DE FENÓMENOS NATURALES AFECTAN A LAS UNIDADES. LAS CONDICIONES SOCIALES, POLÍTICAS, ECONÓMICAS Y AMBIENTALES SE MANTIENEN ESTABLES PARA EL DESARROLLO DE LAS ACCIONES			
DATOS DE LA META							
Definición de la variable Meta:	1 - MIDE LOS METROS CUADRADOS DE UNIDADES MÉDICAS DE SALUD REHABILITADOS						
Unidad de medida:	15 - METRO CUADRADO						
LÍNEA BASE				VALOR PROGRAMADO ANUAL			
AÑO	2025	VALOR	0.00	AÑO	2025	VALOR	28.71
AVANCE TRIMESTRAL OBRA/ACTIVIDAD							
METAS	1er.TRIMESTRE	2o.TRIMESTRE	3er.TRIMESTRE	4o.TRIMESTRE	CUMPLIMIENTO DE METAS		
PROGRAMACIÓN INICIAL	0.00	0.00	28.71	0.00	T1+T2+T3+T4	28.71	
PROGRAMACIÓN ACTUALIZADA	0.00	0.00	28.71	0.00	T1+T2+T3+T4	28.71	
METAS ALCANZADAS	0.00	0.00	0.00	28.71	T1+T2+T3+T4	28.71	
PORCENTAJE ALCANZADO TRIMESTRAL	0.00	0.00	0.00	0.00	PORCENTAJE ALCANZADO ANUAL	100.00	

PORCENTAJE DE CUMPLIMIENTO ALCANZADO EN EL TRIMESTRE: 0 %

REPORTE DE AVANCE DE GESTIÓN

UR 540 - SERVICIOS DE SALUD DE OAXACA

CUARTO TRIMESTRE 2025



UE: 001-DIRECCIÓN GENERAL DE SERVICIOS DE SALUD

ESTRUCTURA PROGRAMATICA									
PROGRAMA		SUBPROGRAMA		PROYECTO			OBRA/ACTIVIDAD		
168-FORTEALECIMIENTO DE LOS SERVICIOS DE SALUD		02-REHABILITACIÓN DE INFRAESTRUCTURA FISICA EN UNIDADES DE SALUD		009-REHABILITACIÓN DE UNIDADES MÉDICAS DE PRIMER NIVEL DE ATENCIÓN A LA SALUD (FASSA 2025)			001-REHABILITACIÓN DE CENTRO DE SALUD CON SERVICIOS AMPLIADOS (SEGUNDA ETAPA), EN LA LOCALIDAD DE SANTA MARÍA LACHIXIÓ		
POBLACIÓN O ÁREA DE ENFOQUE POTENCIAL	ATRIBUTO DE LA POBLACIÓN O ÁREA DE ENFOQUE:	UNIDAD MÉDICA, ADMINISTRATIVA Y DE APOYO DE LOS SERVICIOS DE SALUD		HOMBRES:		MUJERES:		TOTAL:	1489
PRESUPUESTO ANUAL									
Aprobado	Ampliación	Reducción	Modificado	EJERCIDO T1		EJERCIDO T2		EJERCIDO T3	
0.00	5,633,152.55	0.00	5,633,152.55	0.00		0.00		0.00	
TOTAL EJERCIDO AL TRIMESTRE VIGENTE									5,633,022.00
PRESUPUESTO TRIMESTRAL DE LA ACTIVIDAD									
Aprobado		Modificado		Comprometido		Devengado		Ejercido	
0.00		5,633,152.55		5,633,022.00		5,633,022.00		5,633,022.00	
% de Ejercido Vs. Modificado									
100.00									
DATOS DEL INDICADOR									
Nombre :	PORCENTAJE DE METROS CUADRADOS DE UNIDADES MÉDICAS DE SALUD REHABILITADOS				Número de indicador :	2227			
Definición :	MIDE EL PORCENTAJE DE METROS CUADRADOS DE UNIDADES MÉDICAS DE SALUD REHABILITADOS								
Método de Cálculo :	(METROS CUADRADOS DE UNIDADES MÉDICAS DE SALUD REHABILITADOS / METROS CUADRADOS DE UNIDADES MÉDICAS DE SALUD PROGRAMADOS A REHABILITAR)*100								
Tipo	Dimensión		Frecuencia de Medición		Forma de cálculo del indicador		Tipo de Valor		Sentido Esperado
GESTIÓN	EFICACIA		TRIMESTRAL		PORCENTAJE		FLUJO		ASCENDENTE
MEDIOS DE VERIFICACIÓN / FUENTE INFORMACIÓN					SUPUESTO				
MANUAL INTEGRACIÓN Y FUNCIONAMIENTO; DISPONIBLE EN LA PAGINA DE LOS SERVICIOS DE SALUD DE OAXACA EN LA SECCIÓN MENU, INFORMES EN EL PROGRAMA DE OBRAS PUBLICAS DISPONIBLE EN https://www.oaxaca.gob.mx/salud/programa-anual-de-obras-publicas/					EL IMPACTO DE FENÓMENOS NATURALES AFECTAN A LAS UNIDADES. LAS CONDICIONES SOCIALES, POLÍTICAS, ECONÓMICAS Y AMBIENTALES SE MANTIENEN ESTABLES PARA EL DESARROLLO DE LAS ACCIONES				
DATOS DE LA META									
Definición de la variable Meta:	1 - MIDE LOS METROS CUADRADOS DE UNIDADES MÉDICAS DE SALUD REHABILITADOS								
Unidad de medida:	15 - METRO CUADRADO								
LÍNEA BASE					VALOR PROGRAMADO ANUAL				
AÑO	2025	VALOR	0.00		AÑO	2025	VALOR	2,242.00	
AVANCE TRIMESTRAL OBRA/ACTIVIDAD									
METAS	1er.TRIMESTRE		2o.TRIMESTRE		3er.TRIMESTRE		4o.TRIMESTRE		CUMPLIMIENTO DE METAS
PROGRAMACIÓN INICIAL	0.00	0.00	2,242.00		0.00		T1+T2+T3+T4		2,242.00
PROGRAMACIÓN ACTUALIZADA	0.00	0.00	2,242.00		0.00		T1+T2+T3+T4		2,242.00
METAS ALCANZADAS	0.00	0.00	0.00		2,242.00		T1+T2+T3+T4		2,242.00
PORCENTAJE ALCANZADO TRIMESTRAL	0.00	0.00	0.00		0.00		PORCENTAJE ALCANZADO ANUAL		100.00

PORCENTAJE DE CUMPLIMIENTO ALCANZADO EN EL TRIMESTRE: 0 %

REPORTE DE AVANCE DE GESTIÓN

UR 540 - SERVICIOS DE SALUD DE OAXACA

CUARTO TRIMESTRE 2025



UE: 001-DIRECCIÓN GENERAL DE SERVICIOS DE SALUD

ESTRUCTURA PROGRAMATICA									
PROGRAMA		SUBPROGRAMA		PROYECTO			OBRA/ACTIVIDAD		
168-FORTEALECIMIENTO DE LOS SERVICIOS DE SALUD		02-REHABILITACIÓN DE INFRAESTRUCTURA FÍSICA EN UNIDADES DE SALUD		010-REHABILITACIÓN DEL CENTRO DE SALUD URBANO DE 02 NÚCLEOS BÁSICOS EN LA LOCALIDAD DE REYES MANTECÓN (FASSA 2025)			001-REHABILITACIÓN DEL CENTRO DE SALUD URBANO DE 02 NÚCLEOS BÁSICOS EN LA LOCALIDAD DE REYES MANTECÓN		
POBLACIÓN O ÁREA DE ENFOQUE POTENCIAL	ATRIBUTO DE LA POBLACIÓN O ÁREA DE ENFOQUE:	UNIDAD MÉDICA, ADMINISTRATIVA Y DE APOYO DE LOS SERVICIOS DE SALUD		HOMBRES:		MUJERES:		TOTAL:	1489
PRESUPUESTO ANUAL									
Aprobado	Ampliación	Reducción	Modificado	EJERCIDO T1		EJERCIDO T2		EJERCIDO T3	
0.00	2,082,458.18	0.00	2,082,458.18	0.00		0.00		0.00	
TOTAL EJERCIDO AL TRIMESTRE VIGENTE									2,080,842.92
PRESUPUESTO TRIMESTRAL DE LA ACTIVIDAD									
Aprobado	Modificado	Comprometido	Devengado	Ejercido	% de Ejercido Vs. Modificado				
0.00	2,082,458.18	2,080,842.92	2,080,842.92	2,080,842.92	99.92				
DATOS DEL INDICADOR									
Nombre :	PORCENTAJE DE METROS CUADRADOS DE UNIDADES MÉDICAS DE SALUD REHABILITADOS				Número de indicador :	2227			
Definición :	MIDE EL PORCENTAJE DE METROS CUADRADOS DE UNIDADES MÉDICAS DE SALUD REHABILITADOS								
Método de Cálculo :	(METROS CUADRADOS DE UNIDADES MÉDICAS DE SALUD REHABILITADOS / METROS CUADRADOS DE UNIDADES MÉDICAS DE SALUD PROGRAMADOS A REHABILITAR)*100								
Tipo	Dimensión	Frecuencia de Medición	Forma de cálculo del indicador	Tipo de Valor	Sentido Esperado				
GESTIÓN	EFICACIA	TRIMESTRAL	PORCENTAJE	FLUJO	ASCENDENTE				
MEDIOS DE VERIFICACIÓN / FUENTE INFORMACIÓN					SUPUESTO				
MANUAL INTEGRACIÓN Y FUNCIONAMIENTO; DISPONIBLE EN LA PAGINA DE LOS SERVICIOS DE SALUD DE OAXACA EN LA SECCIÓN MENU, INFORMES EN EL PROGRAMA DE OBRAS PUBLICAS DISPONIBLE EN https://www.oaxaca.gob.mx/salud/programa-anual-de-obras-publicas/					EL IMPACTO DE FENÓMENOS NATURALES AFECTAN A LAS UNIDADES. LAS CONDICIONES SOCIALES, POLÍTICAS, ECONÓMICAS Y AMBIENTALES SE MANTIENEN ESTABLES PARA EL DESARROLLO DE LAS ACCIONES				
DATOS DE LA META									
Definición de la variable Meta:	1 - MIDE LOS METROS CUADRADOS DE UNIDADES MÉDICAS DE SALUD REHABILITADOS								
Unidad de medida:	15 - METRO CUADRADO								
LÍNEA BASE					VALOR PROGRAMADO ANUAL				
AÑO	2025	VALOR	0.00	AÑO	2025	VALOR	473.60		
AVANCE TRIMESTRAL OBRA/ACTIVIDAD									
METAS	1er.TRIMESTRE	2o.TRIMESTRE	3er.TRIMESTRE	4o.TRIMESTRE	CUMPLIMIENTO DE METAS				
PROGRAMACIÓN INICIAL	0.00	0.00	315.73	157.87	T1+T2+T3+T4		473.60		
PROGRAMACIÓN ACTUALIZADA	0.00	0.00	315.73	157.87	T1+T2+T3+T4		473.60		
METAS ALCANZADAS	0.00	0.00	0.00	473.60	T1+T2+T3+T4		473.60		
PORCENTAJE ALCANZADO TRIMESTRAL	0.00	0.00	0.00	299.99	PORCENTAJE ALCANZADO ANUAL		100.00		

PORCENTAJE DE CUMPLIMIENTO ALCANZADO EN EL TRIMESTRE: 299.99 %

REPORTE DE AVANCE DE GESTIÓN

UR 540 - SERVICIOS DE SALUD DE OAXACA

CUARTO TRIMESTRE 2025



UE: 001-DIRECCIÓN GENERAL DE SERVICIOS DE SALUD

ESTRUCTURA PROGRAMATICA									
PROGRAMA		SUBPROGRAMA		PROYECTO			OBRA/ACTIVIDAD		
168-FORTEALECIMIENTO DE LOS SERVICIOS DE SALUD		02-REHABILITACIÓN DE INFRAESTRUCTURA FISICA EN UNIDADES DE SALUD		009-REHABILITACIÓN DE UNIDADES MÉDICAS DE PRIMER NIVEL DE ATENCIÓN A LA SALUD (FASSA 2025)			002-REHABILITACIÓN DE CENTRO DE SALUD URBANO DE 01 NÚCLEO BÁSICO EN LA LOCALIDAD DE SAN JUAN BAUTISTA LO DE SOTO		
POBLACIÓN O ÁREA DE ENFOQUE POTENCIAL	ATRIBUTO DE LA POBLACIÓN O ÁREA DE ENFOQUE:	UNIDAD MÉDICA, ADMINISTRATIVA Y DE APOYO DE LOS SERVICIOS DE SALUD		HOMBRES:		MUJERES:		TOTAL:	1489
PRESUPUESTO ANUAL									
Aprobado	Ampliación	Reducción	Modificado	EJERCIDO T1		EJERCIDO T2		EJERCIDO T3	
0.00	2,142,524.45	0.00	2,142,524.45	0.00		0.00		0.00	
TOTAL EJERCIDO AL TRIMESTRE VIGENTE									2,142,024.46
PRESUPUESTO TRIMESTRAL DE LA ACTIVIDAD									
Aprobado		Modificado		Comprometido		Devengado		Ejercido	
0.00		2,142,524.45		2,142,024.46		2,142,024.46		2,142,024.46	
									% de Ejercido Vs. Modificado
									99.98
DATOS DEL INDICADOR									
Nombre :	PORCENTAJE DE METROS CUADRADOS DE UNIDADES MÉDICAS DE SALUD REHABILITADOS				Número de indicador :	2227			
Definición :	MIDE EL PORCENTAJE DE METROS CUADRADOS DE UNIDADES MÉDICAS DE SALUD REHABILITADOS								
Método de Cálculo :	(METROS CUADRADOS DE UNIDADES MÉDICAS DE SALUD REHABILITADOS / METROS CUADRADOS DE UNIDADES MÉDICAS DE SALUD PROGRAMADOS A REHABILITAR)*100								
Tipo	Dimensión		Frecuencia de Medición		Forma de cálculo del indicador		Tipo de Valor		Sentido Esperado
GESTIÓN	EFICACIA		TRIMESTRAL		PORCENTAJE		FLUJO		ASCENDENTE
MEDIOS DE VERIFICACIÓN / FUENTE INFORMACIÓN					SUPUESTO				
MANUAL INTEGRACIÓN Y FUNCIONAMIENTO; DISPONIBLE EN LA PAGINA DE LOS SERVICIOS DE SALUD DE OAXACA EN LA SECCIÓN MENU, INFORMES EN EL PROGRAMA DE OBRAS PUBLICAS DISPONIBLE EN https://www.oaxaca.gob.mx/salud/programa-anual-de-obras-publicas/					EL IMPACTO DE FENÓMENOS NATURALES AFECTAN A LAS UNIDADES. LAS CONDICIONES SOCIALES, POLÍTICAS, ECONÓMICAS Y AMBIENTALES SE MANTIENEN ESTABLES PARA EL DESARROLLO DE LAS ACCIONES				
DATOS DE LA META									
Definición de la variable Meta:	1 - MIDE LOS METROS CUADRADOS DE UNIDADES MÉDICAS DE SALUD REHABILITADOS								
Unidad de medida:	15 - METRO CUADRADO								
LÍNEA BASE					VALOR PROGRAMADO ANUAL				
AÑO	2025	VALOR	0.00		AÑO	2025	VALOR	608.22	
AVANCE TRIMESTRAL OBRA/ACTIVIDAD									
METAS	1er.TRIMESTRE		2o.TRIMESTRE		3er.TRIMESTRE		4o.TRIMESTRE		CUMPLIMIENTO DE METAS
PROGRAMACIÓN INICIAL	0.00	0.00	608.22		0.00		T1+T2+T3+T4		608.22
PROGRAMACIÓN ACTUALIZADA	0.00	0.00	608.22		0.00		T1+T2+T3+T4		608.22
METAS ALCANZADAS	0.00	0.00	0.00		608.22		T1+T2+T3+T4		608.22
PORCENTAJE ALCANZADO TRIMESTRAL	0.00	0.00	0.00		0.00		PORCENTAJE ALCANZADO ANUAL		100.00

PORCENTAJE DE CUMPLIMIENTO ALCANZADO EN EL TRIMESTRE: 0 %

REPORTE DE AVANCE DE GESTIÓN

UR 540 - SERVICIOS DE SALUD DE OAXACA

CUARTO TRIMESTRE 2025



Gobierno del Estado

ALINEACIÓN PED:

ESTRATEGIA: 02-CONSOLIDAR LA OPERACIÓN DEL SISTEMA DE SALUD PARA EL BIENESTAR
LÍNEAS DE ACCIÓN: 05-MEJORAR LA INFRAESTRUCTURA Y EQUIPAMIENTO EN SALUD DE ACUERDO CON EL MODELO DE ATENCIÓN A LA SALUD PARA EL BIENESTAR
UE: 001-DIRECCIÓN GENERAL DE SERVICIOS DE SALUD

MATRIZ DE INDICADORES PARA RESULTADOS:

COMPONENTE: 98-CONSTRUCCIÓN DE INFRAESTRUCTURA FÍSICA DE UNIDADES DE LOS SERVICIOS DE SALUD
ACTIVIDAD: 356-OBRA EN UNIDAD DEL SERVICIO DE SALUD CONSTRUIDA

ESTRUCTURA PROGRAMÁTICA										
PROGRAMA		SUBPROGRAMA		PROYECTO			OBRA/ACTIVIDAD			
168-FORTALECIMIENTO DE LOS SERVICIOS DE SALUD		03-CONSTRUCCIÓN DE INFRAESTRUCTURA FÍSICA DE UNIDADES DE LOS SERVICIOS DE SALUD		004-CONSTRUCCIÓN DE CENTRO DE SALUD URBANO DE 01 NÚCLEO BÁSICO EN LA LOCALIDAD DE GUADALUPE DE RAMÍREZ (TERMINACIÓN). (FASSA 2025)			001-CONSTRUCCIÓN DE CENTRO DE SALUD URBANO DE 01 NÚCLEO BÁSICO EN LA LOCALIDAD DE GUADALUPE DE RAMÍREZ (TERMINACIÓN)			
POBLACIÓN O ÁREA DE ENFOQUE POTENCIAL	ATRIBUTO DE LA POBLACIÓN O ÁREA DE ENFOQUE:	UNIDAD MÉDICA, ADMINISTRATIVA Y DE APOYO DE LOS SERVICIOS DE SALUD		HOMBRES:		MUJERES:		TOTAL:	1489	
PRESUPUESTO ANUAL										
Aprobado	Ampliación	Reducción	Modificado	EJERCIDO T1		EJERCIDO T2		EJERCIDO T3		
0.00	9,685,236.12	0.00	9,685,236.12	0.00		0.00		0.00		
TOTAL EJERCIDO AL TRIMESTRE VIGENTE									2,874,646.70	
PRESUPUESTO TRIMESTRAL DE LA ACTIVIDAD										
Aprobado		Modificado		Comprometido		Devengado		Ejercido		
0.00		9,683,236.12		9,683,495.95		2,874,646.70		2,874,646.70		
% de Ejercido Vs. Modificado										
29.68										
DATOS DEL INDICADOR										
Nombre :	PORCENTAJE DE METROS CUADRADOS DE INFRAESTRUCTURA EN UNIDADES MÉDICAS DE SALUD CONSTRUIDOS				Número de indicador :	2177				
Definición :	MIDE EL PORCENTAJE DE METROS CUADRADOS DE INFRAESTRUCTURA EN UNIDADES MÉDICAS DE SALUD CONSTRUIDOS									
Método de Cálculo :	(METROS CUADRADOS DE INFRAESTRUCTURA EN UNIDADES MÉDICAS DE SALUD CONSTRUIDOS / METROS CUADRADOS DE INFRAESTRUCTURA EN UNIDADES MÉDICAS DE SALUD PROGRAMADOS)*100									
Tipo	Dimensión		Frecuencia de Medición		Forma de cálculo del indicador		Tipo de Valor		Sentido Esperado	
GESTIÓN	EFICACIA		TRIMESTRAL		PORCENTAJE		FLUJO		ASCENDENTE	
MEDIOS DE VERIFICACIÓN / FUENTE INFORMACIÓN					SUPUESTO					
MANUAL INTEGRACIÓN Y FUNCIONAMIENTO; DISPONIBLE EN LA PAGINA DE LOS SERVICIOS DE SALUD DE OAXACA EN LA SECCIÓN MENU, INFORMES EN EL PROGRAMA DE OBRAS PUBLICAS DISPONIBLE EN https://www.oaxaca.gob.mx/salud/programa-anual-de-obras-publicas/					LOS USUARIOS DEMANDAN LA CONSTRUCCIÓN DE NUEVAS OBRAS. LAS CONDICIONES SOCIALES, POLÍTICAS, ECONÓMICAS Y AMBIENTALES SE MANTIENEN ESTABLES PARA EL DESARROLLO DE LAS ACCIONES					
DATOS DE LA META										
Definición de la variable Meta:	1 - MIDE LOS METROS CUADRADOS DE INFRAESTRUCTURA DE SALUD CONSTRUIDOS EN UNIDADES MÉDICAS									
Unidad de medida:	15 - METRO CUADRADO									
LÍNEA BASE					VALOR PROGRAMADO ANUAL					
AÑO	2025		VALOR	0.00		AÑO	2025		VALOR	473.79
AVANCE TRIMESTRAL OBRA/ACTIVIDAD										
METAS	1er.TRIMESTRE		2o.TRIMESTRE		3er.TRIMESTRE		4o.TRIMESTRE		CUMPLIMIENTO DE METAS	
PROGRAMACIÓN INICIAL	0.00	0.00		284.25		189.54		T1+T2+T3+T4		473.79
PROGRAMACIÓN ACTUALIZADA	0.00	0.00		284.25		189.54		T1+T2+T3+T4		473.79
METAS ALCANZADAS	0.00	0.00		0.00		473.79		T1+T2+T3+T4		473.79
PORCENTAJE ALCANZADO TRIMESTRAL	0.00	0.00		0.00		249.97		PORCENTAJE ALCANZADO ANUAL		100.00

PORCENTAJE DE CUMPLIMIENTO ALCANZADO EN EL TRIMESTRE: 249.97 %

REPORTE DE AVANCE DE GESTIÓN

UR 540 - SERVICIOS DE SALUD DE OAXACA

CUARTO TRIMESTRE 2025



UE: 001-DIRECCIÓN GENERAL DE SERVICIOS DE SALUD

ESTRUCTURA PROGRAMATICA										
PROGRAMA		SUBPROGRAMA		PROYECTO			OBRA/ACTIVIDAD			
168-FORTALECIMIENTO DE LOS SERVICIOS DE SALUD		03-CONSTRUCCIÓN DE INFRAESTRUCTURA FÍSICA DE UNIDADES DE LOS SERVICIOS DE SALUD		005-CONSTRUCCIÓN DEL CENTRO DE SALUD CON SERVICIOS AMPLIADOS (CESSA) EN LA LOCALIDAD DE MAGDALENA TEQUISISTLÁN (2A ETAPA) (FASSA 2025)			001-CONSTRUCCIÓN DEL CENTRO DE SALUD CON SERVICIOS AMPLIADOS (CESSA) EN LA LOCALIDAD DE MAGDALENA TEQUISISTLÁN (2A ETAPA)			
POBLACIÓN O ÁREA DE ENFOQUE POTENCIAL	ATRIBUTO DE LA POBLACIÓN O ÁREA DE ENFOQUE:	UNIDAD MÉDICA, ADMINISTRATIVA Y DE APOYO DE LOS SERVICIOS DE SALUD		HOMBRES:		MUJERES:		TOTAL:	1489	
PRESUPUESTO ANUAL										
Aprobado	Ampliación	Reducción	Modificado	EJERCIDO T1		EJERCIDO T2		EJERCIDO T3		
0.00	20,000,000.00	0.00	20,000,000.00	0.00		0.00		0.00		
								TOTAL EJERCIDO AL TRIMESTRE VIGENTE		9,464,090.01
PRESUPUESTO TRIMESTRAL DE LA ACTIVIDAD										
Aprobado		Modificado		Comprometido		Devengado		Ejercido		
0.00		20,000,000.00		19,998,348.00		9,464,090.01		9,464,090.01		
%										47.32
DATOS DEL INDICADOR										
Nombre :	PORCENTAJE DE METROS CUADRADOS DE INFRAESTRUCTURA EN UNIDADES MÉDICAS DE SALUD CONSTRUIDOS				Número de indicador :	2177				
Definición :	MIDE EL PORCENTAJE DE METROS CUADRADOS DE INFRAESTRUCTURA EN UNIDADES MÉDICAS DE SALUD CONSTRUIDOS									
Método de Cálculo :	(METROS CUADRADOS DE INFRAESTRUCTURA EN UNIDADES MÉDICAS DE SALUD CONSTRUIDOS / METROS CUADRADOS DE INFRAESTRUCTURA EN UNIDADES MÉDICAS DE SALUD PROGRAMADOS)*100									
Tipo	Dimensión	Frecuencia de Medición			Forma de cálculo del indicador		Tipo de Valor		Sentido Esperado	
GESTIÓN	EFICACIA	TRIMESTRAL			PORCENTAJE		FLUJO		ASCENDENTE	
MEDIOS DE VERIFICACIÓN / FUENTE INFORMACIÓN					SUPUESTO					
MANUAL INTEGRACIÓN Y FUNCIONAMIENTO; DISPONIBLE EN LA PAGINA DE LOS SERVICIOS DE SALUD DE OAXACA EN LA SECCIÓN MENU, INFORMES EN EL PROGRAMA DE OBRAS PUBLICAS DISPONIBLE EN https://www.oaxaca.gob.mx/salud/programa-anual-de-obras-publicas/					LOS USUARIOS DEMANDAN LA CONSTRUCCIÓN DE NUEVAS OBRAS. LAS CONDICIONES SOCIALES, POLÍTICAS, ECONÓMICAS Y AMBIENTALES SE MANTIENEN ESTABLES PARA EL DESARROLLO DE LAS ACCIONES					
DATOS DE LA META										
Definición de la variable Meta:	1 - MIDE LOS METROS CUADRADOS DE INFRAESTRUCTURA DE SALUD CONSTRUIDOS EN UNIDADES MÉDICAS									
Unidad de medida:	15 - METRO CUADRADO									
LÍNEA BASE					VALOR PROGRAMADO ANUAL					
AÑO	2025		VALOR	0.00	AÑO	2025		VALOR	975.72	
AVANCE TRIMESTRAL OBRA/ACTIVIDAD										
METAS	1er.TRIMESTRE		2o.TRIMESTRE		3er.TRIMESTRE		4o.TRIMESTRE		CUMPLIMIENTO DE METAS	
PROGRAMACIÓN INICIAL	0.00		0.00		390.28		585.44		T1+T2+T3+T4 975.72	
PROGRAMACIÓN ACTUALIZADA	0.00		0.00		390.28		585.44		T1+T2+T3+T4 975.72	
METAS ALCANZADAS	0.00		0.00		0.00		975.72		T1+T2+T3+T4 975.72	
PORCENTAJE ALCANZADO TRIMESTRAL	0.00		0.00		0.00		166.66		PORCENTAJE ALCANZADO ANUAL 100.00	

PORCENTAJE DE CUMPLIMIENTO ALCANZADO EN EL TRIMESTRE: 166.66 %

REPORTE DE AVANCE DE GESTIÓN

UR 540 - SERVICIOS DE SALUD DE OAXACA

CUARTO TRIMESTRE 2025



ALINEACIÓN PED:

ESTRATEGIA: 02-CONSOLIDAR LA OPERACIÓN DEL SISTEMA DE SALUD PARA EL BIENESTAR
 LÍNEAS DE ACCIÓN: 05-MEJORAR LA INFRAESTRUCTURA Y EQUIPAMIENTO EN SALUD DE ACUERDO CON EL MODELO DE ATENCIÓN A LA SALUD PARA EL BIENESTAR
 UE: 001-DIRECCIÓN GENERAL DE SERVICIOS DE SALUD

MATRIZ DE INDICADORES PARA RESULTADOS:

COMPONENTE: 99-EQUIPAMIENTO DE INFRAESTRUCTURA DE LA UNIDAD DE SERVICIO DE SALUD
 ACTIVIDAD: 358-UNIDAD MÉDICA DE SERVICIO DE SALUD EQUIPADA

ESTRUCTURA PROGRAMÁTICA							
PROGRAMA		SUBPROGRAMA		PROYECTO		OBRA/ACTIVIDAD	
168-FORTALECIMIENTO DE LOS SERVICIOS DE SALUD		04-EQUIPAMIENTO DE INFRAESTRUCTURA DE LAS UNIDADES DE LOS SERVICIOS DE SALUD		037-EQUIPAMIENTO PARA EL FORTALECIMIENTO DE LA INFRAESTRUCTURA EN SALUD (FASSA 2025)		001-EQUIPAMIENTO PARA EL FORTALECIMIENTO DEL CENTRO DE SALUD DE LA LOCALIDAD DE SAN LORENZO CACAOTEPEC	
POBLACIÓN O ÁREA DE ENFOQUE POTENCIAL	ATRIBUTO DE LA POBLACIÓN O ÁREA DE ENFOQUE:	UNIDAD MÉDICA, ADMINISTRATIVA Y DE APOYO DE LOS SERVICIOS DE SALUD		HOMBRES:		MUJERES:	TOTAL: 1489

PRESUPUESTO ANUAL							
Aprobado	Ampliación	Reducción	Modificado	EJERCIDO T1	EJERCIDO T2	EJERCIDO T3	EJERCIDO T4
0.00	3,388,393.87	0.00	3,388,393.87	0.00	0.00	0.00	0.00
TOTAL EJERCIDO AL TRIMESTRE VIGENTE							0.00

PRESUPUESTO TRIMESTRAL DE LA ACTIVIDAD							
Aprobado	Modificado	Comprometido	Devengado	Ejercido	% de Ejercido Vs. Modificado		
0.00	3,388,393.87	3,384,667.05	0.00	0.00	0.00		

DATOS DEL INDICADOR							
Nombre :	PORCENTAJE DE UNIDADES MÉDICAS EQUIPADAS			Número de indicador :	1159		
Definición :	MIDE EL PORCENTAJE DE UNIDADES MÉDICAS EQUIPADAS						
Método de Cálculo :	(UNIDADES MÉDICAS EQUIPADAS / UNIDADES MÉDICAS PROGRAMADAS)*100						
Tipo	Dimensión	Frecuencia de Medición	Forma de cálculo del indicador	Tipo de Valor	Sentido Esperado		
GESTIÓN	EFICACIA	TRIMESTRAL	PORCENTAJE	FLUJO	ASCENDENTE		

MEDIOS DE VERIFICACIÓN / FUENTE INFORMACIÓN				SUPUESTO			
PAAS 2024; DISPONIBLE EN LA PAGINA DE LOS SERVICIOS DE SALUD DE OAXACA EN LA SECCIÓN MENU, PROGRAMA ANUAL DE ADQUISICIONES https://www.oaxaca.gob.mx/salud/programa-anual-de-adquisiciones-arrendamientos-y-servicios/				LA NORMATIVIDAD REGULA EL EQUIPAMIENTO MÍNIMO DE LAS UNIDADES DE SALUD, DEBIENDO CONSERVARSE EN BUEN ESTADO			

DATOS DE LA META							
Definición de la variable Meta:	1 - MIDE LAS UNIDADES MÉDICAS EQUIPADAS						
Unidad de medida:	25 - NÚMERO						

LÍNEA BASE				VALOR PROGRAMADO ANUAL			
AÑO	2025	VALOR	0.00	AÑO	2025	VALOR	1.00

AVANCE TRIMESTRAL OBRA/ACTIVIDAD							
METAS	1er.TRIMESTRE	2o.TRIMESTRE	3er.TRIMESTRE	4o.TRIMESTRE	CUMPLIMIENTO DE METAS		
PROGRAMACIÓN INICIAL	1.00	0.00	0.00	0.00	T1+T2+T3+T4	1.00	
PROGRAMACIÓN ACTUALIZADA	1.00	0.00	0.00	0.00	T1+T2+T3+T4	1.00	
METAS ALCANZADAS	0.00	0.00	0.00	1.00	T1+T2+T3+T4	1.00	
PORCENTAJE ALCANZADO TRIMESTRAL	0.00	0.00	0.00	0.00	PORCENTAJE ALCANZADO ANUAL	100.00	

PORCENTAJE DE CUMPLIMIENTO ALCANZADO EN EL TRIMESTRE: 0 %

REPORTE DE AVANCE DE GESTIÓN

UR 540 - SERVICIOS DE SALUD DE OAXACA

CUARTO TRIMESTRE 2025



UE: 001-DIRECCIÓN GENERAL DE SERVICIOS DE SALUD

ESTRUCTURA PROGRAMATICA									
PROGRAMA		SUBPROGRAMA		PROYECTO			OBRA/ACTIVIDAD		
168-FORTALECIMIENTO DE LOS SERVICIOS DE SALUD		04-EQUIPAMIENTO DE INFRAESTRUCTURA DE LAS UNIDADES DE LOS SERVICIOS DE SALUD		038-EQUIPAMIENTO PARA EL FORTALECIMIENTO DE LA INFRAESTRUCTURA EN SALUD (FASSA 2025) (ÁREAS DE MICROSCOPIA DE VECTORES)			001-EQUIPAMIENTO DE LA RED DE MICROSCOPIA PARA EL DIAGNÓSTICO DE PALUDISMO EN OAXACA (DIRECCION DE PREVENCIÓN Y PROMOCIÓN)		
POBLACIÓN O ÁREA DE ENFOQUE POTENCIAL	ATRIBUTO DE LA POBLACIÓN O ÁREA DE ENFOQUE:	UNIDAD MÉDICA, ADMINISTRATIVA Y DE APOYO DE LOS SERVICIOS DE SALUD		HOMBRES:		MUJERES:		TOTAL:	1489
PRESUPUESTO ANUAL									
Aprobado	Ampliación	Reducción	Modificado	EJERCIDO T1		EJERCIDO T2		EJERCIDO T3	
0.00	1,744,226.76	0.00	1,744,226.76	0.00		0.00		0.00	
TOTAL EJERCIDO AL TRIMESTRE VIGENTE									1,551,452.46
PRESUPUESTO TRIMESTRAL DE LA ACTIVIDAD									
Aprobado	Modificado	Comprometido	Devengado	Ejercido	% de Ejercido Vs. Modificado				
0.00	1,744,226.76	1,575,568.86	1,551,452.46	1,551,452.46	88.95				
DATOS DEL INDICADOR									
Nombre :	PORCENTAJE DE UNIDADES MÉDICAS EQUIPADAS				Número de indicador :	1159			
Definición :	MIDE EL PORCENTAJE DE UNIDADES MÉDICAS EQUIPADAS								
Método de Cálculo :	(UNIDADES MÉDICAS EQUIPADAS / UNIDADES MÉDICAS PROGRAMADAS)*100								
Tipo	Dimensión	Frecuencia de Medición	Forma de cálculo del indicador	Tipo de Valor	Sentido Esperado				
GESTIÓN	EFICACIA	TRIMESTRAL	PORCENTAJE	FLUJO	ASCENDENTE				
MEDIOS DE VERIFICACIÓN / FUENTE INFORMACIÓN					SUPUESTO				
PAAS 2024; DISPONIBLE EN LA PAGINA DE LOS SERVICIOS DE SALUD DE OAXACA EN LA SECCIÓN MENU, PROGRAMA ANUAL DE ADQUISICIONES https://www.oaxaca.gob.mx/salud/programa-anual-de-adquisiciones-arrendamientos-y-servicios/					LA NORMATIVIDAD REGULA EL EQUIPAMIENTO MÍNIMO DE LAS UNIDADES DE SALUD, DEBIENDO CONSERVARSE EN BUEN ESTADO				
DATOS DE LA META									
Definición de la variable Meta:	1 - MIDE LAS UNIDADES MÉDICAS EQUIPADAS								
Unidad de medida:	25 - NÚMERO								
LÍNEA BASE					VALOR PROGRAMADO ANUAL				
AÑO	2025	VALOR	0.00	AÑO	2025	VALOR	1.00		
AVANCE TRIMESTRAL OBRA/ACTIVIDAD									
METAS	1er.TRIMESTRE	2o.TRIMESTRE	3er.TRIMESTRE	4o.TRIMESTRE	CUMPLIMIENTO DE METAS				
PROGRAMACIÓN INICIAL	1.00	0.00	0.00	0.00	T1+T2+T3+T4		1.00		
PROGRAMACIÓN ACTUALIZADA	1.00	0.00	0.00	0.00	T1+T2+T3+T4		1.00		
METAS ALCANZADAS	0.00	0.00	0.00	1.00	T1+T2+T3+T4		1.00		
PORCENTAJE ALCANZADO TRIMESTRAL	0.00	0.00	0.00	0.00	PORCENTAJE ALCANZADO ANUAL		100.00		

PORCENTAJE DE CUMPLIMIENTO ALCANZADO EN EL TRIMESTRE: 0 %

REPORTE DE AVANCE DE GESTIÓN

UR 540 - SERVICIOS DE SALUD DE OAXACA

CUARTO TRIMESTRE 2025



Gobierno del Estado

ALINEACIÓN PED:

ESTRATEGIA: 02-CONSOLIDAR LA OPERACIÓN DEL SISTEMA DE SALUD PARA EL BIENESTAR
LÍNEAS DE ACCIÓN: 05-MEJORAR LA INFRAESTRUCTURA Y EQUIPAMIENTO EN SALUD DE ACUERDO CON EL MODELO DE ATENCIÓN A LA SALUD PARA EL BIENESTAR
UE: 001-DIRECCIÓN GENERAL DE SERVICIOS DE SALUD

MATRIZ DE INDICADORES PARA RESULTADOS:

COMPONENTE: 99-EQUIPAMIENTO DE INFRAESTRUCTURA DE LA UNIDAD DE SERVICIO DE SALUD
ACTIVIDAD: 1187-UNIDAD MÉDICA EQUIPADA

ESTRUCTURA PROGRAMÁTICA										
PROGRAMA		SUBPROGRAMA		PROYECTO			OBRA/ACTIVIDAD			
168-FORTALECIMIENTO DE LOS SERVICIOS DE SALUD		04-EQUIPAMIENTO DE INFRAESTRUCTURA DE LAS UNIDADES DE LOS SERVICIOS DE SALUD		039-EQUIPAMIENTO PARA EL FORTALECIMIENTO DE LA INFRAESTRUCTURA EN SALUD (FASSA 2025) (ESTERILIZADOR-HOSPITAL GENERAL AURELIO VALDIVIESO)			001-EQUIPAMIENTO DEL HOSPITAL GENERAL AURELIO VALDIVIESO (ESTERILIZADOR)			
POBLACIÓN O ÁREA DE ENFOQUE POTENCIAL	ATRIBUTO DE LA POBLACIÓN O ÁREA DE ENFOQUE:	UNIDAD MÉDICA, ADMINISTRATIVA Y DE APOYO DE LOS SERVICIOS DE SALUD		HOMBRES:		MUJERES:		TOTAL:	1489	
PRESUPUESTO ANUAL										
Aprobado	Ampliación	Reducción	Modificado	EJERCIDO T1		EJERCIDO T2		EJERCIDO T3		
0.00	3,364,000.00	0.00	3,364,000.00	0.00		0.00		0.00		
TOTAL EJERCIDO AL TRIMESTRE VIGENTE									3,361,177.85	
PRESUPUESTO TRIMESTRAL DE LA ACTIVIDAD										
Aprobado		Modificado		Comprometido		Devengado		Ejercido		
0.00		3,364,000.00		3,361,177.85		3,361,177.85		3,361,177.85		
									% de Ejercido Vs. Modificado	
									99.92	
DATOS DEL INDICADOR										
Nombre :	PORCENTAJE DE INFRAESTRUCTURA EN SALUD EQUIPADAS EN UNIDADES MEDICAS				Número de indicador :	1165				
Definición :	MIDE EL PORCENTAJE DE INFRAESTRUCTURA EN SALUD EQUIPADAS EN UNIDADES MEDICAS									
Método de Cálculo :	(NÚMERO DE INFRAESTRUCTURA EN SALUD EQUIPADA / NÚMERO DE INFRAESTRUCTURA EN SALUD PROGRAMADA) * 100									
Tipo	Dimensión		Frecuencia de Medición		Forma de cálculo del indicador		Tipo de Valor		Sentido Esperado	
GESTIÓN	EFICACIA		TRIMESTRAL		PORCENTAJE		FLUJO		ASCENDENTE	
MEDIOS DE VERIFICACIÓN / FUENTE INFORMACIÓN					SUPUESTO					
DATOS DE LA META										
Definición de la variable Meta:	1 - MIDE LA INFRAESTRUCTURA EN SALUD EQUIPADA EN UNIDADES MEDICAS									
Unidad de medida:	45 - HOSPITALES									
LÍNEA BASE					VALOR PROGRAMADO ANUAL					
AÑO	VALOR			0.00	AÑO	2025			VALOR	1.00
AVANCE TRIMESTRAL OBRA/ACTIVIDAD										
METAS	1er.TRIMESTRE		2o.TRIMESTRE		3er.TRIMESTRE		4o.TRIMESTRE		CUMPLIMIENTO DE METAS	
PROGRAMACIÓN INICIAL	0.00	1.00		0.00		0.00		T1+T2+T3+T4	1.00	
PROGRAMACIÓN ACTUALIZADA	0.00	1.00		0.00		0.00		T1+T2+T3+T4	1.00	
METAS ALCANZADAS	0.00	0.00		0.00		1.00		T1+T2+T3+T4	1.00	
PORCENTAJE ALCANZADO TRIMESTRAL	0.00	0.00		0.00		0.00		PORCENTAJE ALCANZADO ANUAL	100.00	

PORCENTAJE DE CUMPLIMIENTO ALCANZADO EN EL TRIMESTRE: 0 %

REPORTE DE AVANCE DE GESTIÓN

UR 540 - SERVICIOS DE SALUD DE OAXACA

CUARTO TRIMESTRE 2025



ALINEACIÓN PED:

ESTRATEGIA: 02-CONSOLIDAR LA OPERACIÓN DEL SISTEMA DE SALUD PARA EL BIENESTAR
LÍNEAS DE ACCIÓN: 05-MEJORAR LA INFRAESTRUCTURA Y EQUIPAMIENTO EN SALUD DE ACUERDO CON EL MODELO DE ATENCIÓN A LA SALUD PARA EL BIENESTAR
UE: 001-DIRECCIÓN GENERAL DE SERVICIOS DE SALUD

MATRIZ DE INDICADORES PARA RESULTADOS:

COMPONENTE: 99-EQUIPAMIENTO DE INFRAESTRUCTURA DE LA UNIDAD DE SERVICIO DE SALUD
ACTIVIDAD: 12667-UNIDAD ADMINISTRATIVA DEL SERVICIO DE SALUD EQUIPADA

ESTRUCTURA PROGRAMÁTICA										
PROGRAMA		SUBPROGRAMA		PROYECTO			OBRA/ACTIVIDAD			
168-FORTALECIMIENTO DE LOS SERVICIOS DE SALUD		04-EQUIPAMIENTO DE INFRAESTRUCTURA DE LAS UNIDADES DE LOS SERVICIOS DE SALUD		040-EQUIPAMIENTO PARA EL FORTALECIMIENTO DE LA INFRAESTRUCTURA EN SALUD (FASSA 2025) (DESFIBRILADORES PÚBLICOS)			001-ADQUISICIÓN DE DESFIBRILADORES (DIRECCIÓN DE PREVENCIÓN Y PROMOCIÓN DE LA SALUD)			
POBLACIÓN O ÁREA DE ENFOQUE POTENCIAL	ATRIBUTO DE LA POBLACIÓN O ÁREA DE ENFOQUE:	UNIDAD MÉDICA, ADMINISTRATIVA Y DE APOYO DE LOS SERVICIOS DE SALUD		HOMBRES:		MUJERES:		TOTAL:	1489	
PRESUPUESTO ANUAL										
Aprobado	Ampliación	Reducción	Modificado	EJERCIDO T1		EJERCIDO T2		EJERCIDO T3		
0.00	6,000,000.00	0.00	6,000,000.00	0.00		0.00		0.00		
									TOTAL EJERCIDO AL TRIMESTRE VIGENTE	5,995,460.00
PRESUPUESTO TRIMESTRAL DE LA ACTIVIDAD										
Aprobado		Modificado		Comprometido		Devengado		Ejercido		
0.00		6,000,000.00		5,995,460.00		5,995,460.00		5,995,460.00		
									% de Ejercido Vs. Modificado	99.92
DATOS DEL INDICADOR										
Nombre :	PORCENTAJE DE UNIDADES ADMINISTRATIVAS DE SALUD EQUIPADAS				Número de indicador :	1166				
Definición :	MIDE EL PORCENTAJE DE UNIDADES ADMINISTRATIVAS DE SALUD EQUIPADAS									
Método de Cálculo :	(NÚMERO DE UNIDADES ADMINISTRATIVAS DE SALUD EQUIPADAS / NÚMERO DE UNIDADES ADMINISTRATIVAS DE SALUD EQUIPADAS PROGRAMADAS)* 100									
Tipo	Dimensión	Frecuencia de Medición		Forma de cálculo del indicador		Tipo de Valor		Sentido Esperado		
GESTIÓN	EFICACIA	TRIMESTRAL		PORCENTAJE		FLUJO		ASCENDENTE		
MEDIOS DE VERIFICACIÓN / FUENTE INFORMACIÓN					SUPUESTO					
PAAS 2024; DISPONIBLE EN LA PAGINA DE LOS SERVICIOS DE SALUD DE OAXACA EN LA SECCION MENU, PROGRAMA ANUAL DE ADQUISICIONES https://www.oaxaca.gob.mx/salud/programa-anual-de-adquisiciones-arrendamientos-y-servicios/					LA NORMATIVIDAD ESTABLECE EL EQUIPAMIENTO MÍNIMO DE LAS UNIDADES DE LOS SERVICIOS DE SALUD					
DATOS DE LA META										
Definición de la variable Meta:	1 - MIDE LAS UNIDADES ADMINISTRATIVAS DE SALUD EQUIPADAS									
Unidad de medida:	25 - NÚMERO									
LÍNEA BASE					VALOR PROGRAMADO ANUAL					
AÑO	2025		VALOR	0.00		AÑO	2025		VALOR	1.00
AVANCE TRIMESTRAL OBRA/ACTIVIDAD										
METAS	1er.TRIMESTRE		2o.TRIMESTRE		3er.TRIMESTRE		4o.TRIMESTRE		CUMPLIMIENTO DE METAS	
PROGRAMACIÓN INICIAL	0.00		1.00		0.00		0.00		T1+T2+T3+T4	1.00
PROGRAMACIÓN ACTUALIZADA	0.00		1.00		0.00		0.00		T1+T2+T3+T4	1.00
METAS ALCANZADAS PORCENTAJE ALCANZADO TRIMESTRAL	0.00		0.00		0.00		1.00		T1+T2+T3+T4	1.00
	0.00		0.00		0.00		0.00		PORCENTAJE ALCANZADO ANUAL	100.00

PORCENTAJE DE CUMPLIMIENTO ALCANZADO EN EL TRIMESTRE: 0 %

REPORTE DE AVANCE DE GESTIÓN

UR 540 - SERVICIOS DE SALUD DE OAXACA

CUARTO TRIMESTRE 2025



ALINEACIÓN PED:

ESTRATEGIA: 02-CONSOLIDAR LA OPERACIÓN DEL SISTEMA DE SALUD PARA EL BIENESTAR
 LÍNEAS DE ACCIÓN: 05-MEJORAR LA INFRAESTRUCTURA Y EQUIPAMIENTO EN SALUD DE ACUERDO CON EL MODELO DE ATENCIÓN A LA SALUD PARA EL BIENESTAR
 UE: 001-DIRECCIÓN GENERAL DE SERVICIOS DE SALUD

MATRIZ DE INDICADORES PARA RESULTADOS:

COMPONENTE: 99-EQUIPAMIENTO DE INFRAESTRUCTURA DE LA UNIDAD DE SERVICIO DE SALUD
 ACTIVIDAD: 358-UNIDAD MÉDICA DE SERVICIO DE SALUD EQUIPADA

ESTRUCTURA PROGRAMÁTICA											
PROGRAMA		SUBPROGRAMA		PROYECTO			OBRA/ACTIVIDAD				
168-FORTALECIMIENTO DE LOS SERVICIOS DE SALUD		04-EQUIPAMIENTO DE INFRAESTRUCTURA DE LAS UNIDADES DE LOS SERVICIOS DE SALUD		041-EQUIPAMIENTO PARA EL FORTALECIMIENTO DE LA INFRAESTRUCTURA EN SALUD (FASSA 2025) (JURISDICCION 05 MIXTECA)			001-EQUIPAMIENTO DE CENTRO DE SALUD RURAL DE 01 NÚCLEO BÁSICO DE LA LOCALIDAD DE PLAN ALEMÁN				
POBLACIÓN O ÁREA DE ENFOQUE POTENCIAL	ATRIBUTO DE LA POBLACIÓN O ÁREA DE ENFOQUE:	UNIDAD MÉDICA, ADMINISTRATIVA Y DE APOYO DE LOS SERVICIOS DE SALUD		HOMBRES:		MUJERES:		TOTAL:	1489		
PRESUPUESTO ANUAL											
Aprobado	Ampliación	Reducción	Modificado	EJERCIDO T1		EJERCIDO T2		EJERCIDO T3			
0.00	905,988.94	0.00	905,988.94	0.00		0.00		0.00			
TOTAL EJERCIDO AL TRIMESTRE VIGENTE									0.00		
PRESUPUESTO TRIMESTRAL DE LA ACTIVIDAD											
Aprobado		Modificado		Comprometido		Devengado		Ejercido			
0.00		905,988.94		902,267.52		0.00		0.00			
DATOS DEL INDICADOR											
Nombre :	PORCENTAJE DE UNIDADES MÉDICAS EQUIPADAS				Número de indicador :	1159					
Definición :	MIDE EL PORCENTAJE DE UNIDADES MÉDICAS EQUIPADAS										
Método de Cálculo :	(UNIDADES MÉDICAS EQUIPADAS / UNIDADES MÉDICAS PROGRAMADAS)*100										
Tipo	Dimensión	Frecuencia de Medición		Forma de cálculo del indicador		Tipo de Valor		Sentido Esperado			
GESTIÓN	EFICACIA	TRIMESTRAL		PORCENTAJE		FLUJO		ASCENDENTE			
MEDIOS DE VERIFICACIÓN / FUENTE INFORMACIÓN					SUPUESTO						
PAAS 2024; DISPONIBLE EN LA PAGINA DE LOS SERVICIOS DE SALUD DE OAXACA EN LA SECCION MENU, PROGRAMA ANUAL DE ADQUISICIONES https://www.oaxaca.gob.mx/salud/programa-anual-de-adquisiciones-arrendamientos-y-servicios/					LA NORMATIVIDAD REGULA EL EQUIPAMIENTO MÍNIMO DE LAS UNIDADES DE SALUD, DEBIENDO CONSERVARSE EN BUEN ESTADO						
DATOS DE LA META											
Definición de la variable Meta:	1 - MIDE LAS UNIDADES MÉDICAS EQUIPADAS										
Unidad de medida:	25 - NÚMERO										
LÍNEA BASE					VALOR PROGRAMADO ANUAL						
AÑO	2025		VALOR	0.00		AÑO	2025		VALOR	1.00	
AVANCE TRIMESTRAL OBRA/ACTIVIDAD											
METAS	1er.TRIMESTRE		2o.TRIMESTRE		3er.TRIMESTRE		4o.TRIMESTRE		CUMPLIMIENTO DE METAS		
PROGRAMACIÓN INICIAL	0.00		1.00		0.00		0.00		T1+T2+T3+T4	1.00	
PROGRAMACIÓN ACTUALIZADA	0.00		1.00		0.00		0.00		T1+T2+T3+T4	1.00	
METAS ALCANZADAS PORCENTAJE	0.00		0.00		0.00		1.00		T1+T2+T3+T4	1.00	
ALCANZADO TRIMESTRAL	0.00		0.00		0.00		0.00		PORCENTAJE ALCANZADO ANUAL	100.00	

PORCENTAJE DE CUMPLIMIENTO ALCANZADO EN EL TRIMESTRE: 0 %

REPORTE DE AVANCE DE GESTIÓN

UR 540 - SERVICIOS DE SALUD DE OAXACA

CUARTO TRIMESTRE 2025



UE: 001-DIRECCIÓN GENERAL DE SERVICIOS DE SALUD

ESTRUCTURA PROGRAMATICA										
PROGRAMA		SUBPROGRAMA		PROYECTO			OBRA/ACTIVIDAD			
168-FORTEALECIMIENTO DE LOS SERVICIOS DE SALUD		04-EQUIPAMIENTO DE INFRAESTRUCTURA DE LAS UNIDADES DE LOS SERVICIOS DE SALUD		044-EQUIPAMIENTO CON TOMOGRAFO PARA EL HOSPITAL GENERAL DEL MUNICIPIO DE SAN PEDRO POCHUTLA			001-EQUIPAMIENTO CON TOMOGRAFO PARA EL HOSPITAL GENERAL DEL MUNICIPIO DE SAN PEDRO POCHUTLA			
POBLACIÓN O ÁREA DE ENFOQUE POTENCIAL	ATRIBUTO DE LA POBLACIÓN O ÁREA DE ENFOQUE:	UNIDAD MÉDICA, ADMINISTRATIVA Y DE APOYO DE LOS SERVICIOS DE SALUD		HOMBRES:		MUJERES:		TOTAL:	1489	
PRESUPUESTO ANUAL										
Aprobado	Ampliación	Reducción	Modificado	EJERCIDO T1		EJERCIDO T2		EJERCIDO T3		
0.00	20,000,000.00	0.00	20,000,000.00	0.00		0.00		0.00		
TOTAL EJERCIDO AL TRIMESTRE VIGENTE									19,998,400.00	
PRESUPUESTO TRIMESTRAL DE LA ACTIVIDAD										
Aprobado		Modificado		Comprometido		Devengado		Ejercido		
0.00		20,000,000.00		19,998,400.00		19,998,400.00		19,998,400.00		
% de Ejercido Vs. Modificado										
99.99										
DATOS DEL INDICADOR										
Nombre :		PORCENTAJE DE UNIDADES MÉDICAS EQUIPADAS			Número de indicador :		2865			
Definición :		MIDE EL PORCENTAJE DE UNIDADES MÉDICAS EQUIPADAS								
Método de Cálculo :		(UNIDADES MÉDICAS EQUIPADAS/UNIDADES MÉDICAS PROGRAMADAS)*100								
Tipo	Dimensión	Frecuencia de Medición		Forma de cálculo del indicador		Tipo de Valor		Sentido Esperado		
GESTIÓN	EFICACIA	TRIMESTRAL		PORCENTAJE		FLUJO		ASCENDENTE		
MEDIOS DE VERIFICACIÓN / FUENTE INFORMACIÓN					SUPUESTO					
PAAS 2024; DISPONIBLE EN LA PAGINA DE LOS SERVICIOS DE SALUD DE OAXACA EN LA SECCIÓN MENU, PROGRAMA ANUAL DE ADQUISICIONES https://www.oaxaca.gob.mx/salud/programa-anual-de-adquisiciones-arrendamientos-y-servicios/					LA NORMATIVIDAD REGULA EL EQUIPAMIENTO MÍNIMO DE LAS UNIDADES DE SALUD, DEBIENDO CONSERVARSE EN BUEN ESTADO					
DATOS DE LA META										
Definición de la variable Meta:		1 - MIDE LAS UNIDADES MÉDICAS EQUIPADAS								
Unidad de medida:		34 - PIEZAS								
LÍNEA BASE					VALOR PROGRAMADO ANUAL					
AÑO	VALOR		0.00		AÑO	2025		VALOR		
								1.00		
AVANCE TRIMESTRAL OBRA/ACTIVIDAD										
METAS	1er.TRIMESTRE		2o.TRIMESTRE		3er.TRIMESTRE		4o.TRIMESTRE		CUMPLIMIENTO DE METAS	
PROGRAMACIÓN INICIAL	0.00	1.00	0.00	0.00	0.00	0.00	0.00	0.00	T1+T2+T3+T4	1.00
PROGRAMACIÓN ACTUALIZADA	0.00	1.00	0.00	0.00	0.00	0.00	0.00	0.00	T1+T2+T3+T4	1.00
METAS ALCANZADAS	0.00	0.00	0.00	0.00	0.00	0.00	1.00	0.00	T1+T2+T3+T4	1.00
PORCENTAJE ALCANZADO TRIMESTRAL	0.00	0.00	0.00	0.00	0.00	0.00	0.00	0.00	PORCENTAJE ALCANZADO ANUAL	100.00

PORCENTAJE DE CUMPLIMIENTO ALCANZADO EN EL TRIMESTRE: 0 %

REPORTE DE AVANCE DE GESTIÓN

UR 540 - SERVICIOS DE SALUD DE OAXACA

CUARTO TRIMESTRE 2025



Gobierno del Estado

ALINEACIÓN PED:

ESTRATEGIA: 02-CONSOLIDAR LA OPERACIÓN DEL SISTEMA DE SALUD PARA EL BIENESTAR
LÍNEAS DE ACCIÓN: 05-MEJORAR LA INFRAESTRUCTURA Y EQUIPAMIENTO EN SALUD DE ACUERDO CON EL MODELO DE ATENCIÓN A LA SALUD PARA EL BIENESTAR
UE: 001-DIRECCIÓN GENERAL DE SERVICIOS DE SALUD

MATRIZ DE INDICADORES PARA RESULTADOS:

COMPONENTE: 99-EQUIPAMIENTO DE INFRAESTRUCTURA DE LA UNIDAD DE SERVICIO DE SALUD
ACTIVIDAD: 12667-UNIDAD ADMINISTRATIVA DEL SERVICIO DE SALUD EQUIPADA

ESTRUCTURA PROGRAMATICA											
PROGRAMA		SUBPROGRAMA		PROYECTO			OBRA/ACTIVIDAD				
168-FORTALECIMIENTO DE LOS SERVICIOS DE SALUD		04-EQUIPAMIENTO DE INFRAESTRUCTURA DE LAS UNIDADES DE LOS SERVICIOS DE SALUD		045-EQUIPAMIENTO PARA EL FORTALECIMIENTO DE LA INFRAESTRUCTURA EN SALUD (FASSA 2025) (DIRECCIÓN DE PLANEACIÓN Y DESARROLLO)			001-EQUIPAMIENTO DE LA DIRECCIÓN DE PLANEACIÓN Y DESARROLLO DE LOS SERVICIOS DE SALUD DE OAXACA				
POBLACIÓN O ÁREA DE ENFOQUE POTENCIAL	ATRIBUTO DE LA POBLACIÓN O ÁREA DE ENFOQUE:	UNIDAD MÉDICA, ADMINISTRATIVA Y DE APOYO DE LOS SERVICIOS DE SALUD		HOMBRES:		MUJERES:		TOTAL:	1489		
PRESUPUESTO ANUAL											
Aprobado	Ampliación	Reducción	Modificado	EJERCIDO T1		EJERCIDO T2		EJERCIDO T3			
0.00	330,510.00	0.00	330,510.00	0.00		0.00		0.00			
TOTAL EJERCIDO AL TRIMESTRE VIGENTE									0.00		
PRESUPUESTO TRIMESTRAL DE LA ACTIVIDAD											
Aprobado		Modificado		Comprometido		Devengado		Ejercido			
0.00		330,510.00		328,567.05		0.00		0.00			
%											
								0.00			
DATOS DEL INDICADOR											
Nombre :	PORCENTAJE DE UNIDADES ADMINISTRATIVAS DE SALUD EQUIPADAS				Número de indicador :	1166					
Definición :	MIDE EL PORCENTAJE DE UNIDADES ADMINISTRATIVAS DE SALUD EQUIPADAS										
Método de Cálculo :	(NÚMERO DE UNIDADES ADMINISTRATIVAS DE SALUD EQUIPADAS / NÚMERO DE UNIDADES ADMINISTRATIVAS DE SALUD EQUIPADAS PROGRAMADAS)* 100										
Tipo	Dimensión		Frecuencia de Medición		Forma de cálculo del indicador		Tipo de Valor		Sentido Esperado		
GESTIÓN	EFICACIA		TRIMESTRAL		PORCENTAJE		FLUJO		ASCENDENTE		
MEDIOS DE VERIFICACIÓN / FUENTE INFORMACIÓN					SUPUESTO						
PAAS 2024; DISPONIBLE EN LA PAGINA DE LOS SERVICIOS DE SALUD DE OAXACA EN LA SECCIÓN MENU, PROGRAMA ANUAL DE ADQUISICIONES https://www.oaxaca.gob.mx/salud/programa-anual-de-adquisiciones-arrendamientos-y-servicios/					LA NORMATIVIDAD ESTABLECE EL EQUIPAMIENTO MÍNIMO DE LAS UNIDADES DE LOS SERVICIOS DE SALUD						
DATOS DE LA META											
Definición de la variable Meta:	1 - MIDE LAS UNIDADES ADMINISTRATIVAS DE SALUD EQUIPADAS										
Unidad de medida:	25 - NÚMERO										
LÍNEA BASE					VALOR PROGRAMADO ANUAL						
AÑO	2025		VALOR	0.00		AÑO	2025		VALOR	1.00	
AVANCE TRIMESTRAL OBRA/ACTIVIDAD											
METAS	1er.TRIMESTRE		2o.TRIMESTRE		3er.TRIMESTRE		4o.TRIMESTRE		CUMPLIMIENTO DE METAS		
PROGRAMACIÓN INICIAL	0.00		0.00		1.00		0.00		T1+T2+T3+T4		1.00
PROGRAMACIÓN ACTUALIZADA	0.00		0.00		1.00		0.00		T1+T2+T3+T4		1.00
METAS ALCANZADAS PORCENTAJE	0.00		0.00		0.00		1.00		T1+T2+T3+T4		1.00
METAS ALCANZADO TRIMESTRAL	0.00		0.00		0.00		0.00		PORCENTAJE ALCANZADO ANUAL		100.00

PORCENTAJE DE CUMPLIMIENTO ALCANZADO EN EL TRIMESTRE: 0 %

REPORTE DE AVANCE DE GESTIÓN

UR 540 - SERVICIOS DE SALUD DE OAXACA

CUARTO TRIMESTRE 2025



UE: 001-DIRECCIÓN GENERAL DE SERVICIOS DE SALUD

ESTRUCTURA PROGRAMATICA									
PROGRAMA		SUBPROGRAMA		PROYECTO			OBRA/ACTIVIDAD		
168-FORTALECIMIENTO DE LOS SERVICIOS DE SALUD		04-EQUIPAMIENTO DE INFRAESTRUCTURA DE LAS UNIDADES DE LOS SERVICIOS DE SALUD		046-EQUIPAMIENTO PARA EL FORTALECIMIENTO DE LA INFRAESTRUCTURA EN SALUD (FASSA 2025) (SISTEMA INTEGRADO DE MONITOREO DE VECTORES)			001-EQUIPAMIENTO PARA EL FORTALECIMIENTO DE LA INFRAESTRUCTURA EN SALUD (SISTEMA INTEGRADO DE MONITOREO DE VECTORES)		
POBLACIÓN O ÁREA DE ENFOQUE POTENCIAL	ATRIBUTO DE LA POBLACIÓN O ÁREA DE ENFOQUE:	UNIDAD MÉDICA, ADMINISTRATIVA Y DE APOYO DE LOS SERVICIOS DE SALUD		HOMBRES:		MUJERES:		TOTAL:	1489
PRESUPUESTO ANUAL									
Aprobado	Ampliación	Reducción	Modificado	EJERCIDO T1		EJERCIDO T2		EJERCIDO T3	
0.00	2,384,000.00	0.00	2,384,000.00	0.00		0.00		0.00	
TOTAL EJERCIDO AL TRIMESTRE VIGENTE									2,383,196.48
PRESUPUESTO TRIMESTRAL DE LA ACTIVIDAD									
Aprobado	Modificado	Comprometido	Devengado	Ejercido	% de Ejercido Vs. Modificado				
0.00	2,384,000.00	2,383,196.48	2,383,196.48	2,383,196.48	99.97				
DATOS DEL INDICADOR									
Nombre :	PORCENTAJE DE UNIDADES ADMINISTRATIVAS DE SALUD EQUIPADAS				Número de indicador :	1166			
Definición :	MIDE EL PORCENTAJE DE UNIDADES ADMINISTRATIVAS DE SALUD EQUIPADAS								
Método de Cálculo :	(NÚMERO DE UNIDADES ADMINISTRATIVAS DE SALUD EQUIPADAS / NÚMERO DE UNIDADES ADMINISTRATIVAS DE SALUD EQUIPADAS PROGRAMADAS)* 100								
Tipo	Dimensión	Frecuencia de Medición	Forma de cálculo del indicador	Tipo de Valor	Sentido Esperado				
GESTIÓN	EFICACIA	TRIMESTRAL	PORCENTAJE	FLUJO	ASCENDENTE				
MEDIOS DE VERIFICACIÓN / FUENTE INFORMACIÓN					SUPUESTO				
PAAS 2024; DISPONIBLE EN LA PAGINA DE LOS SERVICIOS DE SALUD DE OAXACA EN LA SECCIÓN MENU, PROGRAMA ANUAL DE ADQUISICIONES https://www.oaxaca.gob.mx/salud/programa-anual-de-adquisiciones-arrendamientos-y-servicios/					LA NORMATIVIDAD ESTABLECE EL EQUIPAMIENTO MÍNIMO DE LAS UNIDADES DE LOS SERVICIOS DE SALUD				
DATOS DE LA META									
Definición de la variable Meta:	1 - MIDE LAS UNIDADES ADMINISTRATIVAS DE SALUD EQUIPADAS								
Unidad de medida:	25 - NÚMERO								
LÍNEA BASE					VALOR PROGRAMADO ANUAL				
AÑO	2025	VALOR	0.00	AÑO	2025	VALOR	1.00		
AVANCE TRIMESTRAL OBRA/ACTIVIDAD									
METAS	1er.TRIMESTRE	2o.TRIMESTRE	3er.TRIMESTRE	4o.TRIMESTRE	CUMPLIMIENTO DE METAS				
PROGRAMACIÓN INICIAL	0.00	0.00	1.00	0.00	T1+T2+T3+T4				1.00
PROGRAMACIÓN ACTUALIZADA	0.00	0.00	1.00	0.00	T1+T2+T3+T4				1.00
METAS ALCANZADAS	0.00	0.00	0.00	1.00	T1+T2+T3+T4				1.00
PORCENTAJE ALCANZADO TRIMESTRAL	0.00	0.00	0.00	0.00	PORCENTAJE ALCANZADO ANUAL				100.00

PORCENTAJE DE CUMPLIMIENTO ALCANZADO EN EL TRIMESTRE: 0 %

REPORTE DE AVANCE DE GESTIÓN

UR 540 - SERVICIOS DE SALUD DE OAXACA

CUARTO TRIMESTRE 2025



Gobierno del Estado

ALINEACIÓN PED:

ESTRATEGIA: 02-CONSOLIDAR LA OPERACIÓN DEL SISTEMA DE SALUD PARA EL BIENESTAR
 LÍNEAS DE ACCIÓN: 05-MEJORAR LA INFRAESTRUCTURA Y EQUIPAMIENTO EN SALUD DE ACUERDO CON EL MODELO DE ATENCIÓN A LA SALUD PARA EL BIENESTAR
 UE: 001-DIRECCIÓN GENERAL DE SERVICIOS DE SALUD

MATRIZ DE INDICADORES PARA RESULTADOS:

COMPONENTE: 99-EQUIPAMIENTO DE INFRAESTRUCTURA DE LA UNIDAD DE SERVICIO DE SALUD
 ACTIVIDAD: 358-UNIDAD MÉDICA DE SERVICIO DE SALUD EQUIPADA

ESTRUCTURA PROGRAMÁTICA											
PROGRAMA		SUBPROGRAMA		PROYECTO			OBRA/ACTIVIDAD				
168-FORTALECIMIENTO DE LOS SERVICIOS DE SALUD		04-EQUIPAMIENTO DE INFRAESTRUCTURA DE LAS UNIDADES DE LOS SERVICIOS DE SALUD		047-EQUIPAMIENTO PARA EL FORTALECIMIENTO DE LA INFRAESTRUCTURA EN SALUD (JURISDICCIÓNES SANITARIAS 01 VALLES CENTRALES, 02 ISTMO Y 06 SIERRA) (FASSA 2025)			001-EQUIPAMIENTO DE CENTRO DE SALUD URBANO DE 01 NÚCLEO BÁSICO EN LA LOCALIDAD DE SAN JERÓNIMO TLACOHUAUYA				
POBLACIÓN O ÁREA DE ENFOQUE POTENCIAL	ATRIBUTO DE LA POBLACIÓN O ÁREA DE ENFOQUE:	UNIDAD MÉDICA, ADMINISTRATIVA Y DE APOYO DE LOS SERVICIOS DE SALUD		HOMBRES:		MUJERES:		TOTAL:	1489		
PRESUPUESTO ANUAL											
Aprobado	Ampliación	Reducción	Modificado	EJERCIDO T1		EJERCIDO T2		EJERCIDO T3			
0.00	2,833,514.33	0.00	2,833,514.33	0.00		0.00		0.00			
TOTAL EJERCIDO AL TRIMESTRE VIGENTE									0.00		
PRESUPUESTO TRIMESTRAL DE LA ACTIVIDAD											
Aprobado		Modificado		Comprometido		Devengado		Ejercido			
0.00		2,833,514.33		2,830,397.77		0.00		0.00			
% de Ejercido Vs. Modificado											
0.00											
DATOS DEL INDICADOR											
Nombre :	PORCENTAJE DE UNIDADES MÉDICAS EQUIPADAS				Número de indicador :	1159					
Definición :	MIDE EL PORCENTAJE DE UNIDADES MÉDICAS EQUIPADAS										
Método de Cálculo :	(UNIDADES MÉDICAS EQUIPADAS / UNIDADES MÉDICAS PROGRAMADAS)*100										
Tipo	Dimensión		Frecuencia de Medición		Forma de cálculo del indicador		Tipo de Valor		Sentido Esperado		
GESTIÓN	EFICACIA		TRIMESTRAL		PORCENTAJE		FLUJO		ASCENDENTE		
MEDIOS DE VERIFICACIÓN / FUENTE INFORMACIÓN					SUPUESTO						
PAAS 2024; DISPONIBLE EN LA PAGINA DE LOS SERVICIOS DE SALUD DE OAXACA EN LA SECCION MENU, PROGRAMA ANUAL DE ADQUISICIONES https://www.oaxaca.gob.mx/salud/programa-anual-de-adquisiciones-arrendamientos-y-servicios/					LA NORMATIVIDAD REGULA EL EQUIPAMIENTO MÍNIMO DE LAS UNIDADES DE SALUD, DEBIENDO CONSERVARSE EN BUEN ESTADO						
DATOS DE LA META											
Definición de la variable Meta:	1 - MIDE LAS UNIDADES MÉDICAS EQUIPADAS										
Unidad de medida:	25 - NÚMERO										
LÍNEA BASE					VALOR PROGRAMADO ANUAL						
AÑO	2025		VALOR	0.00		AÑO	2025		VALOR	1.00	
AVANCE TRIMESTRAL OBRA/ACTIVIDAD											
METAS	1er.TRIMESTRE		2o.TRIMESTRE		3er.TRIMESTRE		4o.TRIMESTRE		CUMPLIMIENTO DE METAS		
PROGRAMACIÓN INICIAL	0.00		0.00		0.66		0.34		T1+T2+T3+T4		1.00
PROGRAMACIÓN ACTUALIZADA	0.00		0.00		0.66		0.34		T1+T2+T3+T4		1.00
METAS ALCANZADAS PORCENTAJE	0.00		0.00		0.00		1.00		T1+T2+T3+T4		1.00
ALCANZADO TRIMESTRAL	0.00		0.00		0.00		294.12		PORCENTAJE ALCANZADO ANUAL		100.00

PORCENTAJE DE CUMPLIMIENTO ALCANZADO EN EL TRIMESTRE: 294.12 %

REPORTE DE AVANCE DE GESTIÓN

UR 540 - SERVICIOS DE SALUD DE OAXACA

CUARTO TRIMESTRE 2025



UE: 001-DIRECCIÓN GENERAL DE SERVICIOS DE SALUD

ESTRUCTURA PROGRAMATICA									
PROGRAMA		SUBPROGRAMA		PROYECTO			OBRA/ACTIVIDAD		
168-FORTALECIMIENTO DE LOS SERVICIOS DE SALUD		04-EQUIPAMIENTO DE INFRAESTRUCTURA DE LAS UNIDADES DE LOS SERVICIOS DE SALUD		048-EQUIPAMIENTO PARA EL FORTALECIMIENTO DE LA INFRAESTRUCTURA DE LOS SERVICIOS DE SALUD DE OAXACA (FASSA 2025)			001-EQUIPAMIENTO DEL CENTRO REGULADOR DE URGENCIAS MEDICAS OAXACA (CRUM OAXACA)		
POBLACIÓN O ÁREA DE ENFOQUE POTENCIAL	ATRIBUTO DE LA POBLACIÓN O ÁREA DE ENFOQUE:	UNIDAD MÉDICA, ADMINISTRATIVA Y DE APOYO DE LOS SERVICIOS DE SALUD		HOMBRES:		MUJERES:		TOTAL:	1489
PRESUPUESTO ANUAL									
Aprobado	Ampliación	Reducción	Modificado	EJERCIDO T1		EJERCIDO T2		EJERCIDO T3	
0.00	649,456.27	0.00	649,456.27	0.00		0.00		0.00	
TOTAL EJERCIDO AL TRIMESTRE VIGENTE									0.00
PRESUPUESTO TRIMESTRAL DE LA ACTIVIDAD									
Aprobado		Modificado		Comprometido		Devengado		Ejercido	
0.00		649,456.27		642,164.40		0.00		0.00	
% de Ejercido Vs. Modificado									
0.00									
DATOS DEL INDICADOR									
Nombre :	PORCENTAJE DE UNIDADES MÉDICAS EQUIPADAS					Número de indicador :	1159		
Definición :	MIDE EL PORCENTAJE DE UNIDADES MÉDICAS EQUIPADAS								
Método de Cálculo :	(UNIDADES MÉDICAS EQUIPADAS / UNIDADES MÉDICAS PROGRAMADAS)*100								
Tipo	Dimensión		Frecuencia de Medición		Forma de cálculo del indicador		Tipo de Valor		Sentido Esperado
GESTIÓN	EFICACIA		TRIMESTRAL		PORCENTAJE		FLUJO		ASCENDENTE
MEDIOS DE VERIFICACIÓN / FUENTE INFORMACIÓN					SUPUESTO				
PAAS 2024; DISPONIBLE EN LA PAGINA DE LOS SERVICIOS DE SALUD DE OAXACA EN LA SECCIÓN MENU, PROGRAMA ANUAL DE ADQUISICIONES https://www.oaxaca.gob.mx/salud/programa-anual-de-adquisiciones-arrendamientos-y-servicios/					LA NORMATIVIDAD REGULA EL EQUIPAMIENTO MÍNIMO DE LAS UNIDADES DE SALUD, DEBIENDO CONSERVARSE EN BUEN ESTADO				
DATOS DE LA META									
Definición de la variable Meta:	1 - MIDE LAS UNIDADES MÉDICAS EQUIPADAS								
Unidad de medida:	25 - NÚMERO								
LÍNEA BASE					VALOR PROGRAMADO ANUAL				
AÑO	2025	VALOR	0.00		AÑO	2025	VALOR	1.00	
AVANCE TRIMESTRAL OBRA/ACTIVIDAD									
METAS	1er.TRIMESTRE		2o.TRIMESTRE		3er.TRIMESTRE		4o.TRIMESTRE		CUMPLIMIENTO DE METAS
PROGRAMACIÓN INICIAL	0.00	0.00	0.00	0.00	0.00	0.00	1.00	T1+T2+T3+T4	1.00
PROGRAMACIÓN ACTUALIZADA	0.00	0.00	0.00	0.00	0.00	0.00	1.00	T1+T2+T3+T4	1.00
METAS ALCANZADAS	0.00	0.00	0.00	0.00	0.00	0.00	1.00	T1+T2+T3+T4	1.00
PORCENTAJE ALCANZADO TRIMESTRAL	0.00	0.00	0.00	0.00	0.00	0.00	100.00	PORCENTAJE ALCANZADO ANUAL	100.00

PORCENTAJE DE CUMPLIMIENTO ALCANZADO EN EL TRIMESTRE: 100.00 %

REPORTE DE AVANCE DE GESTIÓN

UR 540 - SERVICIOS DE SALUD DE OAXACA

CUARTO TRIMESTRE 2025



UE: 001-DIRECCIÓN GENERAL DE SERVICIOS DE SALUD

ESTRUCTURA PROGRAMATICA										
PROGRAMA		SUBPROGRAMA		PROYECTO			OBRA/ACTIVIDAD			
168-FORTEALECIMIENTO DE LOS SERVICIOS DE SALUD		04-EQUIPAMIENTO DE INFRAESTRUCTURA DE LAS UNIDADES DE LOS SERVICIOS DE SALUD		049-EQUIPAMIENTO CON RESONADOR MAGNÉTICO PARA EL HOSPITAL GENERAL DE LA MUJER Y EL NIÑO OAXAQUEÑO			001-EQUIPAMIENTO CON RESONADOR MAGNÉTICO PARA EL HOSPITAL GENERAL DE LA MUJER Y EL NIÑO OAXAQUEÑO			
POBLACIÓN O ÁREA DE ENFOQUE POTENCIAL	ATRIBUTO DE LA POBLACIÓN O ÁREA DE ENFOQUE:	UNIDAD MÉDICA, ADMINISTRATIVA Y DE APOYO DE LOS SERVICIOS DE SALUD		HOMBRES:		MUJERES:		TOTAL:	1489	
PRESUPUESTO ANUAL										
Aprobado	Ampliación	Reducción	Modificado	EJERCIDO T1		EJERCIDO T2		EJERCIDO T3		
0.00	76,463,780.32	0.00	76,463,780.32	0.00		0.00		0.00		
TOTAL EJERCIDO AL TRIMESTRE VIGENTE									76,463,780.32	
PRESUPUESTO TRIMESTRAL DE LA ACTIVIDAD										
Aprobado		Modificado		Comprometido		Devengado		Ejercido		
0.00		76,463,780.32		76,463,780.32		76,463,780.32		76,463,780.32		
									% de Ejercido Vs. Modificado	
									100.00	
DATOS DEL INDICADOR										
Nombre :		PORCENTAJE DE UNIDADES MÉDICAS EQUIPADAS			Número de indicador :		2865			
Definición :		MIDE EL PORCENTAJE DE UNIDADES MÉDICAS EQUIPADAS								
Método de Cálculo :		(UNIDADES MÉDICAS EQUIPADAS/UNIDADES MÉDICAS PROGRAMADAS)*100								
Tipo	Dimensión	Frecuencia de Medición		Forma de cálculo del indicador		Tipo de Valor		Sentido Esperado		
GESTIÓN	EFICACIA	TRIMESTRAL		PORCENTAJE		FLUJO		ASCENDENTE		
MEDIOS DE VERIFICACIÓN / FUENTE INFORMACIÓN					SUPUESTO					
PAAS 2024; DISPONIBLE EN LA PAGINA DE LOS SERVICIOS DE SALUD DE OAXACA EN LA SECCIÓN MENU, PROGRAMA ANUAL DE ADQUISICIONES https://www.oaxaca.gob.mx/salud/programa-anual-de-adquisiciones-arrendamientos-y-servicios/					LA NORMATIVIDAD REGULA EL EQUIPAMIENTO MÍNIMO DE LAS UNIDADES DE SALUD, DEBIENDO CONSERVARSE EN BUEN ESTADO					
DATOS DE LA META										
Definición de la variable Meta:		1 - MIDE LAS UNIDADES MÉDICAS EQUIPADAS								
Unidad de medida:		34 - PIEZAS								
LÍNEA BASE					VALOR PROGRAMADO ANUAL					
AÑO	VALOR		0.00		AÑO	2025		VALOR		
								1.00		
AVANCE TRIMESTRAL OBRA/ACTIVIDAD										
METAS	1er.TRIMESTRE		2o.TRIMESTRE		3er.TRIMESTRE		4o.TRIMESTRE		CUMPLIMIENTO DE METAS	
PROGRAMACIÓN INICIAL	0.00		0.00		0.00		1.00		T1+T2+T3+T4	1.00
PROGRAMACIÓN ACTUALIZADA	0.00		0.00		0.00		1.00		T1+T2+T3+T4	1.00
METAS ALCANZADAS	0.00		0.00		0.00		1.00		T1+T2+T3+T4	1.00
PORCENTAJE ALCANZADO TRIMESTRAL	0.00		0.00		0.00		100.00		PORCENTAJE ALCANZADO ANUAL	100.00

PORCENTAJE DE CUMPLIMIENTO ALCANZADO EN EL TRIMESTRE: 100.00 %

REPORTE DE AVANCE DE GESTIÓN

UR 540 - SERVICIOS DE SALUD DE OAXACA

CUARTO TRIMESTRE 2025



UE: 001-DIRECCIÓN GENERAL DE SERVICIOS DE SALUD

ESTRUCTURA PROGRAMATICA										
PROGRAMA		SUBPROGRAMA		PROYECTO			OBRA/ACTIVIDAD			
168-FORTALECIMIENTO DE LOS SERVICIOS DE SALUD		04-EQUIPAMIENTO DE INFRAESTRUCTURA DE LAS UNIDADES DE LOS SERVICIOS DE SALUD		050-EQUIPAMIENTO PARA EL FORTALECIMIENTO DE LA INFRAESTRUCTURA EN SALUD (JURISDICCIÓN SANITARIA 03 TUXTEPEC)			001-EQUIPAMIENTO PARA EL FORTALECIMIENTO DEL CENTRO DE SALUD DE SERVICIOS AMPLIADOS (CESSA) DE LA LOCALIDAD DE SAN LUCAS OJTLÁN			
POBLACIÓN O ÁREA DE ENFOQUE POTENCIAL	ATRIBUTO DE LA POBLACIÓN O ÁREA DE ENFOQUE:	UNIDAD MÉDICA, ADMINISTRATIVA Y DE APOYO DE LOS SERVICIOS DE SALUD		HOMBRES:		MUJERES:		TOTAL:	1489	
PRESUPUESTO ANUAL										
Aprobado	Ampliación	Reducción	Modificado	EJERCIDO T1		EJERCIDO T2		EJERCIDO T3		
0.00	9,180,907.98	0.00	9,180,907.98	0.00		0.00		0.00		
								TOTAL EJERCIDO AL TRIMESTRE VIGENTE		9,171,157.20
PRESUPUESTO TRIMESTRAL DE LA ACTIVIDAD										
Aprobado		Modificado		Comprometido		Devengado		Ejercido		
0.00		9,180,907.98		9,171,157.20		9,171,157.20		9,171,157.20		
%										
								99.89		
DATOS DEL INDICADOR										
Nombre :					PORCENTAJE DE UNIDADES MÉDICAS EQUIPADAS					
Definición :					MIDE EL PORCENTAJE DE UNIDADES MÉDICAS EQUIPADAS					
Método de Cálculo :					(UNIDADES MÉDICAS EQUIPADAS / UNIDADES MÉDICAS PROGRAMADAS)*100					
Tipo		Dimensión		Frecuencia de Medición		Forma de cálculo del indicador		Tipo de Valor		
GESTIÓN		EFICACIA		TRIMESTRAL		PORCENTAJE		FLUJO		
								Sentido Esperado		
								ASCENDENTE		
MEDIOS DE VERIFICACIÓN / FUENTE INFORMACIÓN					SUPUESTO					
PAAS 2024; DISPONIBLE EN LA PAGINA DE LOS SERVICIOS DE SALUD DE OAXACA EN LA SECCIÓN MENU, PROGRAMA ANUAL DE ADQUISICIONES https://www.oaxaca.gob.mx/salud/programa-anual-de-adquisiciones-arrendamientos-y-servicios/					LA NORMATIVIDAD REGULA EL EQUIPAMIENTO MÍNIMO DE LAS UNIDADES DE SALUD, DEBIENDO CONSERVARSE EN BUEN ESTADO					
DATOS DE LA META										
Definición de la variable Meta:		1 - MIDE LAS UNIDADES MÉDICAS EQUIPADAS								
Unidad de medida:		25 - NÚMERO								
LÍNEA BASE					VALOR PROGRAMADO ANUAL					
AÑO	2025	VALOR	0.00		AÑO	2025	VALOR	1.00		
AVANCE TRIMESTRAL OBRA/ACTIVIDAD										
METAS	1er.TRIMESTRE	2o.TRIMESTRE	3er.TRIMESTRE	4o.TRIMESTRE	CUMPLIMIENTO DE METAS					
PROGRAMACIÓN INICIAL	0.00	0.00	0.00	1.00	T1+T2+T3+T4		1.00			
PROGRAMACIÓN ACTUALIZADA	0.00	0.00	0.00	1.00	T1+T2+T3+T4		1.00			
METAS ALCANZADAS	0.00	0.00	0.00	1.00	T1+T2+T3+T4		1.00			
PORCENTAJE ALCANZADO TRIMESTRAL	0.00	0.00	0.00	100.00	PORCENTAJE ALCANZADO ANUAL		100.00			

PORCENTAJE DE CUMPLIMIENTO ALCANZADO EN EL TRIMESTRE: 100.00 %

REPORTE DE AVANCE DE GESTIÓN

UR 540 - SERVICIOS DE SALUD DE OAXACA

CUARTO TRIMESTRE 2025



Gobierno del Estado

UE: 001-DIRECCIÓN GENERAL DE SERVICIOS DE SALUD

ESTRUCTURA PROGRAMATICA											
PROGRAMA		SUBPROGRAMA		PROYECTO			OBRA/ACTIVIDAD				
168-FORTALECIMIENTO DE LOS SERVICIOS DE SALUD		04-EQUIPAMIENTO DE INFRAESTRUCTURA DE LAS UNIDADES DE LOS SERVICIOS DE SALUD		051-EQUIPAMIENTO PARA EL FORTALECIMIENTO DE LOS SERVICIOS DE SALUD DE OAXACA			001-ADQUISICIÓN DE AMBULANCIAS PARA LAS UNIDADES MÉDICAS DE LOS SERVICIOS DE SALUD DE OAXACA				
POBLACIÓN O ÁREA DE ENFOQUE POTENCIAL	ATRIBUTO DE LA POBLACIÓN O ÁREA DE ENFOQUE:	UNIDAD MÉDICA, ADMINISTRATIVA Y DE APOYO DE LOS SERVICIOS DE SALUD		HOMBRES:		MUJERES:		TOTAL:	1489		
PRESUPUESTO ANUAL											
Aprobado	Ampliación	Reducción	Modificado	EJERCIDO T1		EJERCIDO T2		EJERCIDO T3			
0.00	59,880,000.17	0.00	59,880,000.17	0.00		0.00		0.00			
TOTAL EJERCIDO AL TRIMESTRE VIGENTE									59,542,800.00		
PRESUPUESTO TRIMESTRAL DE LA ACTIVIDAD											
Aprobado		Modificado		Comprometido		Devengado		Ejercido			
0.00		59,880,000.17		59,542,800.00		59,542,800.00		59,542,800.00			
									% de Ejercido Vs. Modificado		
									99.44		
DATOS DEL INDICADOR											
Nombre :	PORCENTAJE DE AMBULANCIAS TERRESTRES ADQUIRIDAS				Número de indicador :	1163					
Definición :	MIDE EL PORCENTAJE DE AMBULANCIAS TERRESTRES ADQUIRIDAS										
Método de Cálculo :	(NÚMERO DE AMBULANCIAS TERRESTRES ADQUIRIDAS / NÚMERO DE AMBULANCIAS TERRESTRES PROGRAMADAS)*100										
Tipo	Dimensión		Frecuencia de Medición		Forma de cálculo del indicador		Tipo de Valor		Sentido Esperado		
GESTIÓN	EFICACIA		TRIMESTRAL		PORCENTAJE		FLUJO		ASCENDENTE		
MEDIOS DE VERIFICACIÓN / FUENTE INFORMACIÓN					SUPUESTO						
PAAS 2024; DISPONIBLE EN LA PAGINA DE LOS SERVICIOS DE SALUD DE OAXACA EN LA SECCIÓN MENU, PROGRAMA ANUAL DE ADQUISICIONES https://www.oaxaca.gob.mx/salud/programa-anual-de-adquisiciones-arrendamientos-y-servicios/					LA NORMATIVIDAD REGULA EL EQUIPAMIENTO MÍNIMO DE LAS UNIDADES DE SALUD, DEBIENDO CONSERVARSE EN BUEN ESTADO						
DATOS DE LA META											
Definición de la variable Meta:	1 - MIDE LAS AMBULANCIAS TERRESTRES ADQUIRIDAS										
Unidad de medida:	25 - NÚMERO										
LÍNEA BASE					VALOR PROGRAMADO ANUAL						
AÑO	2025		VALOR	0.00		AÑO	2025		VALOR	30.00	
AVANCE TRIMESTRAL OBRA/ACTIVIDAD											
METAS	1er.TRIMESTRE		2o.TRIMESTRE		3er.TRIMESTRE		4o.TRIMESTRE		CUMPLIMIENTO DE METAS		
PROGRAMACIÓN INICIAL	0.00		0.00		0.00		30.00		T1+T2+T3+T4	30.00	
PROGRAMACIÓN ACTUALIZADA	0.00		0.00		0.00		30.00		T1+T2+T3+T4	30.00	
METAS ALCANZADAS	0.00		0.00		0.00		30.00		T1+T2+T3+T4	30.00	
PORCENTAJE ALCANZADO TRIMESTRAL	0.00		0.00		0.00		100.00		PORCENTAJE ALCANZADO ANUAL	100.00	

PORCENTAJE DE CUMPLIMIENTO ALCANZADO EN EL TRIMESTRE: 100.00 %

REPORTE DE AVANCE DE GESTIÓN

UR 540 - SERVICIOS DE SALUD DE OAXACA

CUARTO TRIMESTRE 2025



Gobierno del Estado

ALINEACIÓN PED:

ESTRATEGIA: 02-CONSOLIDAR LA OPERACIÓN DEL SISTEMA DE SALUD PARA EL BIENESTAR
LÍNEAS DE ACCIÓN: 05-MEJORAR LA INFRAESTRUCTURA Y EQUIPAMIENTO EN SALUD DE ACUERDO CON EL MODELO DE ATENCIÓN A LA SALUD PARA EL BIENESTAR
UE: 001-DIRECCIÓN GENERAL DE SERVICIOS DE SALUD

MATRIZ DE INDICADORES PARA RESULTADOS:

COMPONENTE: 99-EQUIPAMIENTO DE INFRAESTRUCTURA DE LA UNIDAD DE SERVICIO DE SALUD
ACTIVIDAD: 12667-UNIDAD ADMINISTRATIVA DEL SERVICIO DE SALUD EQUIPADA

ESTRUCTURA PROGRAMÁTICA							
PROGRAMA		SUBPROGRAMA		PROYECTO		OBRA/ACTIVIDAD	
168-FORTALECIMIENTO DE LOS SERVICIOS DE SALUD		04-EQUIPAMIENTO DE INFRAESTRUCTURA DE LAS UNIDADES DE LOS SERVICIOS DE SALUD		052-CONVENIO ESPECÍFICO EN MATERIA DE TRANSFERENCIA DE RECURSOS PRESUPUESTARIOS FEDERALES CON EL CARÁCTER DE SUBSIDIOS PARA REALIZAR ACCIONES EN MATERIA DE PREVENCIÓN Y CONTROL DE LA SALUD MENTAL Y ADICIONES (CRESCA E025-CONASAMA - OAXACA -001/2025)		001-SUPERVISIÓN A ESTABLECIMIENTOS RESIDENCIALES EN LAS DIVERSAS ÁREAS DE RESPONSABILIDAD DE LAS 7 UNEMES CECOSAMAS EN EL ESTADO	
POBLACIÓN O ÁREA DE ENFOQUE POTENCIAL	ATRIBUTO DE LA POBLACIÓN O ÁREA DE ENFOQUE:	UNIDAD MÉDICA, ADMINISTRATIVA Y DE APOYO DE LOS SERVICIOS DE SALUD		HOMBRES:		MUJERES:	TOTAL: 1489

PRESUPUESTO ANUAL							
Aprobado	Ampliación	Reducción	Modificado	EJERCIDO T1	EJERCIDO T2	EJERCIDO T3	EJERCIDO T4
0.00	982,000.00	982,000.00	0.00	0.00	0.00	0.00	0.00
				TOTAL EJERCIDO AL TRIMESTRE VIGENTE 0.00			

PRESUPUESTO TRIMESTRAL DE LA ACTIVIDAD							
Aprobado	Modificado	Comprometido	Devengado	Ejercido	% de Ejercido Vs. Modificado		
0.00	0.00	0.00	0.00	0.00	0.00		

DATOS DEL INDICADOR							
Nombre :	PORCENTAJE DE VEHÍCULOS TERRESTRES ADQUIRIDOS			Número de indicador :	3503		
Definición :	MIDE EL PORCENTAJE DE VEHÍCULOS TERRESTRES ADQUIRIDOS POR LOS SERVICIOS DE SALUD PARA FORTALECER LAS CAPACIDADES OPERATIVAS, LOGÍSTICAS Y ADMINISTRATIVAS. INCLUYE AUTOMÓVILES, CAMIONETAS, UNIDADES MÓVILES Y VEHÍCULOS UTILITARIOS, CONFORME A ESPECIFICACIONES TÉCNICAS, PROCESOS DE ADQUISICIÓN Y CRITERIOS DE ASIGNACIÓN INSTITUCIONAL						
Método de Cálculo :	(VEHÍCULOS TERRESTRES ADQUIRIDOS/VEHÍCULOS TERRESTRES PROGRAMADOS)x100						
Tipo	Dimensión	Frecuencia de Medición	Forma de cálculo del indicador	Tipo de Valor	Sentido Esperado		
GESTIÓN	EFICACIA	TRIMESTRAL	PORCENTAJE	FLUJO	ASCENDENTE		
MEDIOS DE VERIFICACIÓN / FUENTE INFORMACIÓN				SUPUESTO			
PAAS 2024; DISPONIBLE EN LA PAGINA DE LOS SERVICIOS DE SALUD DE OAXACA EN LA SECCIÓN MENU, PROGRAMA ANUAL DE ADQUISICIONES https://www.oaxaca.gob.mx/salud/programa-anual-de-adquisiciones-arrendamientos-y-servicios/				LA NORMATIVIDAD ESTABLECE EL EQUIPAMIENTO MÍNIMO DE LAS UNIDADES DE LOS SERVICIOS DE SALUD			

DATOS DE LA META							
Definición de la variable Meta:	1 - MIDE LOS VEHÍCULOS TERRESTRES ADQUIRIDOS POR LOS SERVICIOS DE SALUD PARA FORTALECER LAS CAPACIDADES OPERATIVAS, LOGÍSTICAS Y ADMINISTRATIVAS, INCLUYE AUTOMÓVILES, CAMIONETAS, UNIDADES MÓVILES Y VEHÍCULOS UTILITARIOS, CONFORME A ESPECIFICACIONES TÉCNICAS, PROCESOS DE ADQUISICIÓN Y CRITERIOS DE ASIGNACIÓN INSTITUCIONAL						
Unidad de medida:	25 - NÚMERO						

LÍNEA BASE				VALOR PROGRAMADO ANUAL			
AÑO	2025	VALOR	0.00	AÑO	2025	VALOR	2.00

AVANCE TRIMESTRAL OBRA/ACTIVIDAD							
METAS	1er.TRIMESTRE	2o.TRIMESTRE	3er.TRIMESTRE	4o.TRIMESTRE	CUMPLIMIENTO DE METAS		
PROGRAMACIÓN INICIAL	0.00	0.00	0.00	2.00	T1+T2+T3+T4	2.00	
PROGRAMACIÓN ACTUALIZADA	0.00	0.00	0.00	2.00	T1+T2+T3+T4	2.00	
METAS ALCANZADAS	0.00	0.00	0.00	0.00	T1+T2+T3+T4	0.00	
PORCENTAJE ALCANZADO TRIMESTRAL	0.00	0.00	0.00	0.00	PORCENTAJE ALCANZADO ANUAL	0.00	

PORCENTAJE DE CUMPLIMIENTO ALCANZADO EN EL TRIMESTRE: 0.00 %

REPORTE DE AVANCE DE GESTIÓN

UR 540 - SERVICIOS DE SALUD DE OAXACA

CUARTO TRIMESTRE 2025



ALINEACIÓN PED:

ESTRATEGIA: 02-CONSOLIDAR LA OPERACIÓN DEL SISTEMA DE SALUD PARA EL BIENESTAR
 LÍNEAS DE ACCIÓN: 05-MEJORAR LA INFRAESTRUCTURA Y EQUIPAMIENTO EN SALUD DE ACUERDO CON EL MODELO DE ATENCIÓN A LA SALUD PARA EL BIENESTAR
 UE: 001-DIRECCIÓN GENERAL DE SERVICIOS DE SALUD

MATRIZ DE INDICADORES PARA RESULTADOS:

COMPONENTE: 99-EQUIPAMIENTO DE INFRAESTRUCTURA DE LA UNIDAD DE SERVICIO DE SALUD
 ACTIVIDAD: 358-UNIDAD MÉDICA DE SERVICIO DE SALUD EQUIPADA

ESTRUCTURA PROGRAMÁTICA										
PROGRAMA		SUBPROGRAMA		PROYECTO			OBRA/ACTIVIDAD			
168-FORTALECIMIENTO DE LOS SERVICIOS DE SALUD		04-EQUIPAMIENTO DE INFRAESTRUCTURA DE LAS UNIDADES DE LOS SERVICIOS DE SALUD		047-EQUIPAMIENTO PARA EL FORTALECIMIENTO DE LA INFRAESTRUCTURA EN SALUD (JURISDICCIONES SANITARIAS 01 VALLES CENTRALES, 02 ISTMO Y 06 SIERRA) (FASSA 2025)			002-EQUIPAMIENTO DE CENTRO DE SALUD URBANO DE 01 NÚCLEO BÁSICO EN LA LOCALIDAD DE JUCHITÁN DE ZARAGOZA (COLONIA SÉPTIMA SECCIÓN)			
POBLACIÓN O ÁREA DE ENFOQUE POTENCIAL	ATRIBUTO DE LA POBLACIÓN O ÁREA DE ENFOQUE:	UNIDAD MÉDICA, ADMINISTRATIVA Y DE APOYO DE LOS SERVICIOS DE SALUD		HOMBRES:		MUJERES:		TOTAL:	1489	
PRESUPUESTO ANUAL										
Aprobado	Ampliación	Reducción	Modificado	EJERCIDO T1		EJERCIDO T2		EJERCIDO T3		
0.00	1,855,039.89	0.00	1,855,039.89	0.00		0.00		0.00		
TOTAL EJERCIDO AL TRIMESTRE VIGENTE									0.00	
PRESUPUESTO TRIMESTRAL DE LA ACTIVIDAD										
Aprobado		Modificado		Comprometido		Devengado		Ejercido		
0.00		1,855,039.89		1,852,999.57		0.00		0.00		
%										
								0.00		
DATOS DEL INDICADOR										
Nombre :	PORCENTAJE DE UNIDADES MÉDICAS EQUIPADAS				Número de indicador :	1159				
Definición :	MIDE EL PORCENTAJE DE UNIDADES MÉDICAS EQUIPADAS									
Método de Cálculo :	(UNIDADES MÉDICAS EQUIPADAS / UNIDADES MÉDICAS PROGRAMADAS)*100									
Tipo	Dimensión	Frecuencia de Medición		Forma de cálculo del indicador		Tipo de Valor		Sentido Esperado		
GESTIÓN	EFICACIA	TRIMESTRAL		PORCENTAJE		FLUJO		ASCENDENTE		
MEDIOS DE VERIFICACIÓN / FUENTE INFORMACIÓN					SUPUESTO					
PAAS 2024; DISPONIBLE EN LA PAGINA DE LOS SERVICIOS DE SALUD DE OAXACA EN LA SECCION MENU, PROGRAMA ANUAL DE ADQUISICIONES https://www.oaxaca.gob.mx/salud/programa-anual-de-adquisiciones-arrendamientos-y-servicios/					LA NORMATIVIDAD REGULA EL EQUIPAMIENTO MÍNIMO DE LAS UNIDADES DE SALUD, DEBIENDO CONSERVARSE EN BUEN ESTADO					
DATOS DE LA META										
Definición de la variable Meta:	1 - MIDE LAS UNIDADES MÉDICAS EQUIPADAS									
Unidad de medida:	25 - NÚMERO									
LÍNEA BASE					VALOR PROGRAMADO ANUAL					
AÑO	2025		VALOR	0.00		AÑO	2025		VALOR	1.00
AVANCE TRIMESTRAL OBRA/ACTIVIDAD										
METAS	1er.TRIMESTRE		2o.TRIMESTRE		3er.TRIMESTRE		4o.TRIMESTRE		CUMPLIMIENTO DE METAS	
PROGRAMACIÓN INICIAL	0.00		0.00		0.66		0.34		T1+T2+T3+T4	1.00
PROGRAMACIÓN ACTUALIZADA	0.00		0.00		0.66		0.34		T1+T2+T3+T4	1.00
METAS ALCANZADAS PORCENTAJE	0.00		0.00		0.00		1.00		T1+T2+T3+T4	1.00
ALCANZADO TRIMESTRAL	0.00		0.00		0.00		294.12		PORCENTAJE ALCANZADO ANUAL	100.00

PORCENTAJE DE CUMPLIMIENTO ALCANZADO EN EL TRIMESTRE: 294.12 %

SUBDIRECCIÓN GENERAL DE INNOVACIÓN Y CALIDAD
DIRECCIÓN DE PLANEACIÓN Y DESARROLLO
PROGRAMAS Y PROYECTOS DE INVERSIÓN AL 31 DE DICIEMBRE 2025



NOMBRE DE LA OBRA O ACTIVIDAD	PARTIDA PRESUPUESTAL	CLAVE DE FINANCIAMIENTO	FUENTE DE FINANCIAMIENTO	EJERCICIO	VIGENTE
FORTALECIMIENTO DEL CESSA EN ASUNCION NOCHIXTLAN OAXACA	540001-16801-001-001	BEBGL1418	ACUERDO O.T.22/0218 FPP FORTALECIMIENTO DEL CESSA ASUNCION NOCHIXTLAN, OAXACA	2025	449,505.35
AMPLIACIÓN DEL HOSPITAL GENERAL EN LA LOCALIDAD DE SAN PEDRO POCHUTLA (TOMÓGRAFO)	540001-16802-012-001	BEABA0125	FASSA CAPITAL	2025	6,460,000.00
REHABILITACIÓN DEL HOSPITAL COMUNITARIO DE SANTA MARÍA HUATULCO	540001-16802-013-001	BEBGZ2422	FONDO DE SALUD PARA EL BIENESTAR (FONSABI)	2025	1,482,948.09
REHABILITACIÓN DEL HOSPITAL COMUNITARIO DE SAN PEDRO HUAMELULA	540001-16802-044-006	BEBGZ2422	FONDO DE SALUD PARA EL BIENESTAR (FONSABI)	2025	2,875,699.22
REHABILITACIÓN DEL CENTRO DE SALUD CON SERVICIOS AMPLIADOS (CESSA) EN LA LOCALIDAD DE SAN LUCAS OJITLÁN	540001-16802-040-002	BEACA0224	FAIS - FISE CAPITAL	2025	13,472,976.99
REHABILITACIÓN DE CENTRO DE SALUD URBANO DE 06 NÚCLEOS BÁSICOS EN LA LOCALIDAD DE SANTA CRUZ XOXOCOTLÁN		BEABA0125	FASSA CAPITAL	2025	1,998,876.03
REHABILITACIÓN DE PLANTA DE TRATAMIENTO DE AGUAS RESIDUALES EN EL HOSPITAL INTEGRAL (COMUNITARIO) DE LA LOCALIDAD DE VILLA SOLA DE VEGA		BEABA0125	FASSA CAPITAL	2025	2,262,924.81
REHABILITACIÓN DE CENTRO DE SALUD CON SERVICIOS AMPLIADOS (SEGUNDA ETAPA), EN LA LOCALIDAD DE SANTA MARÍA LACHIXÍO		BEABA0125	FASSA CAPITAL	2025	5,633,152.55
REHABILITACIÓN DE CENTRO DE SALUD URBANO DE 01 NÚCLEO BÁSICO EN LA LOCALIDAD DE SAN JUAN BAUTISTA LO DE SOTO		BEABA0125	FASSA CAPITAL	2025	2,142,524.45
REHABILITACIÓN DEL CENTRO DE SALUD URBANO DE 02 NÚCLEOS BÁSICOS EN LA LOCALIDAD DE REYES MANTECÓN	540001-16803-001-001	BEABA0125	FASSA CAPITAL	2025	2,082,458.18
ELABORACIÓN DE ESTUDIOS Y PROYECTO EJECUTIVO PARA LA REUBICACIÓN (SUSTITUCIÓN) CON 60 CAMAS DEL HOSPITAL GENERAL E.S.P. PILAR SÁNCHEZ VILLAVICENCIO, CON CLUES OCSSA000524 EN EL MUNICIPIO DE HEROICA CIUDAD DE HUAJUAPAN DE LEÓN	540001-16803-005-001	BEBNP0118	FIDEICOMISO PARA LA INFRAESTRUCTURA DE LOS ESTADOS (FIES)	2025	2,340,064.24
CONSTRUCCIÓN DE CENTRO DE SALUD URBANO DE 01 NÚCLEO BÁSICO EN LA LOCALIDAD DE GUADALUPE DE RAMÍREZ (TERMINACIÓN)		BEABA0125	FASSA CAPITAL	2025	9,685,236.12
CONSTRUCCIÓN DEL CENTRO DE SALUD CON SERVICIOS AMPLIADOS (CESSA) EN LA LOCALIDAD DE MAGDALENA TEQUISISTLÁN (2A ETAPA)		BEABA0125	FASSA CAPITAL	2025	20,000,000.00
CONSTRUCCIÓN DEL CENTRO DE SALUD CON SERVICIOS AMPLIADOS (CESSA) EN LA LOCALIDAD DE SAN MATEO DEL MAR (2A ETAPA)		BEABA0125	FASSA CAPITAL	2025	15,000,000.00
MEJORAMIENTO AL HOSPITAL INTEGRAL (COMUNITARIO) EN LA LOCALIDAD DE OJITLÁN DE JUÁREZ		BEABA0125	FASSA CAPITAL	2025	669,379.00
MEJORAMIENTO DEL HOSPITAL GENERAL EN LA LOCALIDAD DE SAN JUAN PINOTEPA NACIONAL PARA LA INSTALACIÓN DE UN TOMÓGRAFO		BEABA0125	FASSA CAPITAL	2025	4,540,000.00



“2025, Bicentenario de la Primera Constitucion Politica del Estado Libre y Soberano de Oaxaca”

MONTOS PAGADOS POR AYUDAS O SUBSIDIOS

Concepto	Ayuda	Subsidio	Sector (económico o social)	Beneficiario	CURP	RFC	Monto Pagado

Durante el periodo enero – diciembre esta entidad, no tuvo montos pagados por concepto de ayudas y subsidios.

“2025, Bicentenario de la Primera Constitución Política del Estado Libre y Soberano de Oaxaca”

RELACIÓN DE BIENES INMUEBLES QUE COMPONEN EL PATRIMONIO

DEL 01 DE ENERO AL 31 DE DICIEMBRE DE 2025

(Pesos)

Cuenta	Descripción del Bien	Saldo Final
12310	Terrenos	121,075,584
12330	Edificios no Residenciales	1,245,017,584
12351	Edificación Habitacional en Proceso	0
12352	Edificación no Habitacional en Proceso	161,648,575
12353	Construcción de Obras para el Abastecimiento de Agua, Petróleo, Gas, Electricidad y Telecomunicación	0
12354	División de Terrenos y Construcción de Obras de Urbanización en Proceso	0
12355	Construcción de Vías de Comunicación en Proceso	1,200,000
12356	Otras Construcciones de Ingeniería Civil u Obra Pesada en Proceso	1,681,725,262
12357	Instalaciones y Equipamiento en Construcciones en Proceso	261,137,600
12359	Trabajos de Acabados en Edificaciones y Otros Trabajos Especializados en Proceso	0
12361	Edificación Habitacional en Proceso	0
12362	Edificación no Habitacional en Proceso	739,894,455
12363	Construcción de Obras para el Abastecimiento de Agua, Petróleo, Gas, Electricidad y Telecomunicación	0
12364	División de Terrenos y Construcción de Obras de Urbanización	0
12365	Construcción de Vías de Comunicación en Proceso	0
12366	Otras Construcciones de Ingeniería Civil u Obra Pesada en Proceso	0
12367	Instalaciones y Equipamiento en Construcciones en Proceso	19,507,078
12369	Trabajos de Acabados en Edificaciones y Otros Trabajos Especializados en Proceso	81,348
12390	Otros Bienes Inmuebles	0
	SUMA TOTAL:	4,231,287,125

“2025, Bicentenario de la Primera Constitución Política del Estado Libre y Soberano de Oaxaca”

RELACIÓN DE BIENES MUEBLES QUE COMPONEN EL PATRIMONIO

DEL 01 DE ENERO AL 31 DE DICIEMBRE DE 2025 (Pesos)

Cuenta	Descripción del Bien	Saldo Final
12411	Muebles de Oficina y Estantería	75,153,123
12412	Muebles, Excepto de Oficina y Estantería	2,747,091
12413	Equipo de Cómputo y de Tecnologías de la Información	70,845,586
12419	Otros Mobiliarios y Equipos de Administración	17,306,822
12421	Equipos y Aparatos Audiovisuales	2,601,022
12422	Aparatos Deportivos	0
12423	Cámaras Fotográficas y de Video	521,322
12429	Otro Mobiliario y Equipo Educativo y Recreativo	3,456,486
12431	Equipo Médico y de Laboratorio	1,231,466,960
12432	Instrumental Médico y de Laboratorio	137,981,699
12441	Automóviles y Camiones	938,038,333
12442	Carrocerías y Remolques	128,576,597
12443	Equipo Aeroespacial	0
12445	Embarcaciones	228,000
12449	Otros Equipos de Transporte	123,523
12450	Equipo de Defensa y Seguridad	0
12461	Maquinaria y Equipo Agropecuario	7,233,351
12462	Maquinaria y Equipo Industrial	674,656
12463	Maquinaria y Equipo de Construcción	0
12464	Sistemas de Aire Acondicionado, Calefacción y de Refrigeración Industrial y Comercial	10,812,942
12465	Equipo de Comunicación y Telecomunicación	3,034,094
12466	Equipos de Generación Eléctrica, Aparatos y Accesorios Eléctricos	1,384,061
12467	Herramientas y Máquinas-Herramienta	513,588
12469	Otros Equipos	6,543,227
12471	Bienes Artísticos, Culturales y Científicos	0
12483	Aves	0
12484	Ovinos y Caprinos	0
12486	Equinos	0
12487	Especies Menores y de Zoológico	0
12488	Árboles y Plantas	0
12489	Otros Activos Biológicos	0
	SUMA TOTAL:	2,639,242,483

“2025, Bicentenario de la Primera Constitución Política del Estado Libre y Soberano de Oaxaca”

RELACIÓN DE CUENTAS BANCARIAS PRODUCTIVAS ESPECÍFICAS

DEL 01 DE ENERO AL 31 DE DICIEMBRE DE 2025

FONDO, PROGRAMA O CONVENIO	DATOS DE LA CUENTA BANCARIA		
	INSTITUCION BANCARIA	NUMERO DE CUENTA	FECHA DE APERTURA
GASTOS DE OPERACIÓN RAMO 33 2025	BANORTE	1285216391	Ene-25
SERVICIOS DE SALUD DE OAXACA/IMSS BIENESTAR 2025	BANORTE	1299735518	Feb-25
SERVICIOS DE SALUD DE OAXACA/ASEL IMSS BIENESTAR 2025	BANORTE	1299737165	Jul-25
SERVICIOS DE SALUD/SANAS 2025	BANORTE	1298093154	Feb-25
PROG S200 FORTALEC A LA ATN MEDICA 2025	BANORTE	1301331662	Mar-25
SERVICIOS DE SALUD DE OAXACA/CONCENTRADORA FASSA 2025	BANORTE	1324430827	Jul-25
PROG S200 FORTALEC A LA ATN MEDICA 2025	BANORTE	1301331662	Mar-25
E025 PREVENC Y ATN CONTRA LAS ADICCIONES 2025	BANORTE	1304994741	Abr-25
SSO/FAIS-FISE CAPITAL 2025	BANORTE	1319005119	Jul-25
APORTACIONES FONSAFI 2025	BANORTE	1311174457	Abr-25
SANAS 2025	BANORTE	1311174363	Sep-25



“2025, Bicentenario de la Primera Constitución Política del Estado Libre y Soberano de Oaxaca”

RELACION DE ESQUEMAS BURSÁTILES Y COBERTURAS FINANCIERAS

Se manifiesta que los Servicios de Salud de Oaxaca, no cuenta con esquemas bursátiles, ni coberturas financieras.

SERVICIOS DE SALUD DE OAXACA
Estado de Situación Financiera Detallado - LDF
Al 31 de diciembre de 2025 y al 31 de diciembre de 2024
(PESOS)

Concepto	31 de diciembre de 2025	31 de diciembre de 2024	Concepto	31 de diciembre de 2025	31 de diciembre de 2024
ACTIVO			PASIVO		
Activo Circulante			Activo Circulante		
Efectivo y Equivalentes	1,787,107,841	1,307,745,901	Cuentas por Pagar a Corto Plazo	15,410,522,033	15,137,439,042
Efectivo	14,078,611	14,254,667	Servicios Personales por Pagar a Corto Plazo	352,215,908	368,620,570
Bancos/Tesorería	0	0	Proveedores por Pagar a Corto Plazo	278,508,999	192,873,661
Bancos/Dependencias y Otros	1,773,008,730	1,293,470,734	Contratistas por Obras Públicas por Pagar a Corto Plazo	412,650,434	412,657,825
Inversiones Temporales (Hasta 3 meses)	0	0	Participaciones y Aportaciones por Pagar a Corto Plazo	0	0
Fondos con Afectación Específica	0	0	Transferencias Otorgadas por Pagar a Corto Plazo	7,115,231,058	6,871,274,354
Depósitos de Fondos de Terceros en Garantía y/o Administración	20,500	20,500	Intereses, Comisiones y Otros Gastos de la Deuda Pública por Pagar a Corto Plazo	0	0
Otros Efectivos y Equivalentes	0	0	Retenciones y Contribuciones por Pagar a Corto Plazo	5,830,620,226	5,850,098,107
Derechos a Recibir Efectivo o Equivalentes	15,518,765,437	15,595,810,936	Devoluciones de la Ley de Ingresos por Pagar a Corto Plazo	0	0
Inversiones Financieras de Corto Plazo	0	0	Otras Cuentas por Pagar a Corto Plazo	1,421,295,408	1,441,914,525
Cuentas por Cobrar a Corto Plazo	555,403	555,403	Documentos por Pagar a Corto Plazo	0	0
Deudores Diversos por Cobrar a Corto Plazo	15,518,194,511	15,595,240,010	Documentos Comerciales por Pagar a Corto Plazo	0	0
Ingresos por Recuperar a Corto Plazo	15,523	15,523	Documentos con Contratistas por Obras Públicas por Pagar a Corto Plazo	0	0
Deudores por Anticipos de la Tesorería a Corto Plazo	0	0	Otros Documentos por Pagar a Corto Plazo	0	0
Préstamos Otorgados a Corto Plazo	0	0	Porción a Corto Plazo de la Deuda Pública a Largo Plazo	0	0
Otros Derechos a Recibir Efectivo o Equivalentes a Corto Plazo	0	0	Porción a Corto Plazo de la Deuda Pública	0	0
Derechos a Recibir Bienes o Servicios	81,373,631	104,536,690	Porción a Corto Plazo de Arrendamiento Financiero	0	0
Anticipo a Proveedores por Adquisición de Bienes y Prestación de Servicios a Corto Plazo	524,819	524,819	Títulos y Valores a Corto Plazo	0	0
Anticipo a Proveedores por Adquisición de Bienes Inmuebles y Muebles a Corto Plazo	4,876,294	4,876,294	Pasivos Diferidos a Corto Plazo	0	0
Anticipo a Proveedores por Adquisición de Bienes Intangibles a Corto Plazo	0	0	Ingresos Cobrados por Adelantado a Corto Plazo	0	0
Anticipo a Contratistas por Obras Públicas a Corto Plazo	75,972,518	99,135,577	Intereses Cobrados por Adelantado a Corto Plazo	0	0
Otros Derechos a Recibir Bienes o Servicios a Corto Plazo	0	0	Otros Pasivos Diferidos a Corto Plazo	0	0
Inventarios	0	0	Fondos y Bienes de Terceros en Garantía y/o Administración a Corto Plazo	0	0
Inventario de Mercancías para Venta	0	0	Fondos en Garantía a Corto Plazo	0	0
Inventario de Mercancías Terminadas	0	0	Fondos en Administración a Corto Plazo	0	0
Inventario de Mercancías en Proceso de Elaboración	0	0	Fondos Contingentes a Corto Plazo	0	0
Inventario de Materias Primas, Materiales y Suministros para Producción	0	0	Fondos de Fideicomisos, Mandatos y Contratos Análogos a Corto Plazo	0	0
Bienes en Tránsito	0	0	Otros Fondos de Terceros en Garantía y/o Administración a Corto Plazo	0	0
Almacenes	0	0	Valores y Bienes en Garantía a Corto Plazo	0	0
Estimación por Pérdida o Deterioro de Activos Circulantes	0	0	Provisiones a Corto Plazo	0	0
Estimaciones para Cuentas Incobrables por Derechos a Recibir Efectivo o Equivalentes	0	0	Provisión para Demandas y Juicios a Corto Plazo	0	0
Estimación por Deterioro de Inventarios	0	0	Provisión para Contingencias a Corto Plazo	0	0
Otros Activos Circulantes	0	0	Otras Provisiones a Corto Plazo	0	0
Valores en Garantía	0	0	Otros Pasivos a Corto Plazo	0	0
Bienes en Garantía (excluye depósitos de fondos)	0	0	Ingresos por Clasificar	0	0
Bienes Derivados de Embargos, Decomisos, Aseguramientos y Dación en Pago	0	0	Recaudación por Participar	0	0
Adquisición con Fondos de Terceros	0	0	Otros Pasivos Circulantes	0	0
Total de Activos Circulantes	17,387,246,909	17,008,093,527	Total de Pasivos Circulantes	15,410,522,033	15,137,439,042
Activo No Circulante			Pasivo No Circulante		
Inversiones Financieras a Largo Plazo	0	0	Cuentas por Pagar a Largo Plazo	0	0
Derechos a Recibir Efectivo o Equivalentes a Largo Plazo	248,421,895	248,421,895	Documentos por Pagar a Largo Plazo	0	0
Bienes Inmuebles, Infraestructura y Construcciones en Proceso	4,231,287,125	4,205,016,436	Deuda Pública a Largo Plazo	0	0
Bienes Muebles	2,639,242,482	2,424,716,900	Pasivos Diferidos a Largo Plazo	401,424,698	401,424,698
Activos Intangibles	80,342	2,379,855	Fondos y Bienes de Terceros en Garantía y/o en Administración a Largo Plazo	0	0
Depreciación, Deterioro y Amortización Acumulada de Bienes	-312,439,958	-257,963,664	Provisiones a Largo Plazo	0	0
Activos Diferidos	2,563,793	2,563,793	Total de Pasivos No Circulantes	401,424,698	401,424,698
Estimación por Pérdida o Deterioro de Activos no Circulantes	0	0	Total del Pasivo	15,811,946,731	15,538,863,740
Otros Activos no Circulantes	0	0	HACIENDA PÚBLICA/PATRIMONIO		
Total de Activos No Circulantes	6,809,155,679	6,625,135,215	Hacienda Pública/Patrimonio Contribuido	821,679,462	791,807,174
Total del Activo	24,196,402,588	23,633,228,742	Aportaciones	0	0
			Donaciones de Capital	104,085,471	104,085,471
			Actualización de la Hacienda Pública/Patrimonio	717,593,991	687,721,703
			Hacienda Pública/Patrimonio Generado	7,562,776,394	7,302,557,827
			Resultados del Ejercicio (Ahorro/ Desahorro)	373,751,472	501,736,889
			Resultados de Ejercicios Anteriores	7,197,434,704	6,809,230,720
			Revalúos	0	0
			Reservas	0	0
			Rectificaciones de Resultados de Ejercicios Anteriores	-8,409,782	-8,409,782
			Exceso o Insuficiencia en la Actualización de la Hacienda Pública/Patrimonio	0	0
			Resultado por Posición Monetaria	0	0
			Resultado por Tenencia de Activos no Monetarios	0	0
			Total Hacienda Pública/Patrimonio	8,384,455,856	8,094,365,001
			Total del Pasivo y Hacienda Pública/Patrimonio	24,196,402,588	23,633,228,742

SERVICIOS DE SALUD DE OAXACA Balance Presupuestario - LDF Del 1 de enero al 31 de diciembre de 2025 (PESOS)			
Concepto	Estimado/ Aprobado	Devengado	Recaudado/ Pagado
A. Ingresos Totales (A = A1+A2+A3)	10,011,008,256	9,691,278,845	9,691,278,885
A1. Ingresos de Libre Disposición	3,825,872,637	3,402,639,397	3,402,639,397
A2. Transferencias Federales Etiquetadas	6,185,135,619	6,288,639,449	6,288,639,489
A3. Financiamiento Neto			
B. Egresos Presupuestarios¹ (B = B1+B2)	10,011,008,256	9,691,278,845	9,691,118,845
B1. Gasto No Etiquetado (sin incluir Amortización de la Deuda Pública)	3,825,872,637	3,402,639,397	3,402,479,397
B2. Gasto Etiquetado (sin incluir Amortización de la Deuda Pública)	6,185,135,619	6,288,639,449	6,288,639,449
C. Remanentes del Ejercicio Anterior (C = C1 + C2)		0	0
C1. Remanentes de Ingresos de Libre Disposición aplicados en el periodo			
C2. Remanentes de Transferencias Federales Etiquetadas aplicados en el periodo			
I. Balance Presupuestario (I = A - B + C)	0	0	160,040
II. Balance Presupuestario sin Financiamiento Neto (II = I - A3)	0	0	160,040
III. Balance Presupuestario sin Financiamiento Neto y sin Remanentes del Ejercicio Anterior (III= II - C)	0	0	160,040

Concepto	Aprobado	Devengado	Pagado
E. Intereses, Comisiones y Gastos de la Deuda (E = E1+E2)	0	0	0
E1. Intereses, Comisiones y Gastos de la Deuda con Gasto No Etiquetado			
E2. Intereses, Comisiones y Gastos de la Deuda con Gasto Etiquetado			
IV. Balance Primario (IV = III + E)	0	0	160,040

Concepto	Estimado/ Aprobado	Devengado	Recaudado/ Pagado
F. Financiamiento (F = F1 + F2)	0	0	0
F1. Financiamiento con Fuente de Pago de Ingresos de Libre Disposición			
F2. Financiamiento con Fuente de Pago de Transferencias Federales Etiquetadas			
G. Amortización de la Deuda (G = G1 + G2)	0	0	0
G1. Amortización de la Deuda Pública con Gasto No Etiquetado			
G2. Amortización de la Deuda Pública con Gasto Etiquetado			
A3. Financiamiento Neto (A3 = F - G)	0	0	0

Concepto	Estimado/ Aprobado	Devengado	Recaudado/ Pagado
A1. Ingresos de Libre Disposición	3,825,872,637	3,402,639,397	3,402,479,397
A3.1 Financiamiento Neto con Fuente de Pago de Ingresos de Libre Disposición (A3.1 = F1 - G1)	0	0	0
F1. Financiamiento con Fuente de Pago de Ingresos de Libre Disposición			
G1. Amortización de la Deuda Pública con Gasto No Etiquetado			
B1. Gasto No Etiquetado (sin incluir Amortización de la Deuda Pública)	3,825,872,637		
C1. Remanentes de Ingresos de Libre Disposición aplicados en el periodo			
V. Balance Presupuestario de Recursos Disponibles (V = A1 + A3.1 - B1 + C1)	0	3,402,639,397	3,402,479,397
VI. Balance Presupuestario de Recursos Disponibles sin Financiamiento Neto (VI = V - A3.1)	0	3,402,639,397	3,402,479,397

Concepto	Estimado/ Aprobado	Devengado	Recaudado/ Pagado
A2. Transferencias Federales Etiquetadas	6,185,135,619	6,288,639,449	6,288,639,449
A3.2 Financiamiento Neto con Fuente de Pago de Transferencias Federales Etiquetadas (A3.2 = F2 - G2)	0	0	0
F2. Financiamiento con Fuente de Pago de Transferencias Federales Etiquetadas			
G2. Amortización de la Deuda Pública con Gasto Etiquetado			
B2. Gasto Etiquetado (sin incluir Amortización de la Deuda Pública)	6,185,135,619		
C2. Remanentes de Transferencias Federales Etiquetadas aplicados en el periodo			
VII. Balance Presupuestario de Recursos Etiquetados (VII = A2 + A3.2 - B2 + C2)	0	6,288,639,449	6,288,639,449
VIII. Balance Presupuestario de Recursos Etiquetados sin Financiamiento Neto (VIII = VII - A3.2)	0	6,288,639,449	6,288,639,449

SERVICIOS DE SALUD DE OAXACA Informe Analítico de la Deuda Pública y Otros Pasivos - LDF Del 1 de enero al 31 de diciembre de 2025 (PESOS)							
Denominación de la Deuda Pública y Otros Pasivos	Saldo al 31 de diciembre de 2024-1 (d)	Disposiciones del Periodo (e)	Amortizaciones del Periodo (f)	Revaluaciones, Reclasificaciones y Otros Ajustes (g)	Saldo Final del Periodo (h) h=d+e-f+g	Pago de Intereses del Periodo (i) i=h-f-g	Pago de Comisiones y demás costos asociados durante el Periodo (j)
1. Deuda Pública (1=A+B)							
A. Corto Plazo (A=a1+a2+a3)							
a1) Instituciones de Crédito							
a2) Títulos y Valores							
a3) Arrendamientos Financieros							
B. Largo Plazo (B=b1+b2+b3)							
b1) Instituciones de Crédito							
b2) Títulos y Valores							
b3) Arrendamientos Financieros							
2. Otros Pasivos	15,538,863,740				15,811,946,731		
3. Total de la Deuda Pública y Otros Pasivos (3=1+2)	15,538,863,740				15,811,946,731		
4. Deuda Contingente 1 (Informativo)							
A. Deuda Contingente 1							
B. Deuda Contingente 2							
C. Deuda Contingente XX							
5. Valor de Instrumentos Bono Cupón Cero 2 (Informativo)							
A. Instrumento Bono Cupón Cero 1							
B. Instrumento Bono Cupón Cero 2							
C. Instrumento Bono Cupón Cero XX							

1 Se refiere a cualquier Financiamiento sin fuente o garantía de pago definida, que sea asumida de manera solidaria o subsidiaria por las Entidades Federativas con sus Municipios, organismos descentralizados y empresas de participación estatal mayoritaria y fideicomisos, locales o municipales, y por los Municipios con sus respectivos organismos descentralizados y empresas de participación municipal mayoritaria.

2 Se refiere al valor del Bono Cupón Cero que respalda el pago de los créditos asociados al mismo (Activo).

Obligaciones a Corto Plazo (k)	Monto Contratado (l)	Plazo Pactado (m)	Tasa de Interés (n)	Comisiones y Costos Relacionados (o)	Tasa Efectiva (p)
6. Obligaciones a Corto Plazo (Informativo)					
A. Crédito 1					
B. Crédito 2					
C. Crédito XX					

SERVICIOS DE SALUD DE OAXACA
Informe Analítico de Obligaciones Diferentes de Financiamientos -LDF
 Del 1 de enero al 31 de diciembre 2025
 (PESOS)

Denominación de las Obligaciones Diferentes de Financiamiento (c)	Fecha del Contrato (d)	Fecha de Inicio de operación del proyecto (e)	Fecha de vencimiento (f)	Monto de la Inversión pactado (g)	Plazo pactado (h)	Monto promedio mensual del pago de la contraprestación (i)	Monto promedio mensual del pago de la contraprestación correspondiente al pago de Inversión (j)	Monto pagado de la Inversión al 31 de diciembre de 2020 (k)	Monto pagado de la Inversión actualizado al 31 de diciembre de 2020 (l)	Saldo pendiente por pagar de la Inversión al 31 de diciembre de 2020 (m = g - l)
A. Asociaciones Público Privadas (APP's) (A=a+b+c+d)										0
a) APP 1										
b) APP 2										
c) APP 3										
d) APP XX										
B. Otros Instrumentos (B=a+b+c+d)										0
a) Otro Instrumento 1										
b) Otro Instrumento 2										
c) Otro Instrumento 3										
d) Otro Instrumento XX										
C. Total de Obligaciones Diferentes de Financiamiento (C=A+B)										0

SERVICIOS DE SALUD DE OAXACA
Estado Analítico del Ejercicio del Presupuesto de Egresos Detallado - LDF
Clasificación por Objeto del Gasto (Capítulo y Concepto)
Del 1 de enero al 31 de diciembre 2025
(PESOS)

Concepto	Egresos					Subejercicio
	Aprobado	Ampliaciones/ (Reducciones)	Modificado	Devengado	Pagado	
I. Gasto No Etiquetado (I=A+B+C+D+E+F+G+H+I)	3,825,872,637	-422,886,289	3,402,986,348	3,402,639,397	3,402,479,397	346,951
A. Servicios Personales (A=a1+a2+a3+a4+a5+a6+a7)	0	0	0	0	0	0
a1) Remuneraciones al Personal de Carácter Permanente						0
a2) Remuneraciones al Personal de Carácter Transitorio						0
a3) Remuneraciones Adicionales y Especiales						0
a4) Seguridad Social						0
a5) Otras Prestaciones Sociales y Económicas						0
a6) Previsiones						0
a7) Pago de Estímulos a Servidores Públicos						0
B. Materiales y Suministros (B=b1+b2+b3+b4+b5+b6+b7+b8+b9)	0	0	0	0	0	0
b1) Materiales de Administración, Emisión de Documentos y Artículos Oficiales						0
b2) Alimentos y Utensilios						0
b3) Materias Primas y Materiales de Producción y Comercialización						0
b4) Materiales y Artículos de Construcción y de Reparación						0
b5) Productos Químicos, Farmacéuticos y de Laboratorio						0
b6) Combustibles, Lubricantes y Aditivos						0
b7) Vestuario, Blancos, Prendas de Protección y Artículos Deportivos						0
b8) Materiales y Suministros Para Seguridad						0
b9) Herramientas, Refacciones y Accesorios Menores						0
C. Servicios Generales (C=c1+c2+c3+c4+c5+c6+c7+c8+c9)	0	0	0	0	0	0
c1) Servicios Básicos						0
c2) Servicios de Arrendamiento						0
c3) Servicios Profesionales, Científicos, Técnicos y Otros Servicios						0
c4) Servicios Financieros, Bancarios y Comerciales						0
c5) Servicios de Instalación, Reparación, Mantenimiento y Conservación						0
c6) Servicios de Comunicación Social y Publicidad						0
c7) Servicios de Traslado y Viáticos						0
c8) Servicios Oficiales						0
c9) Otros Servicios Generales						0
D. Transferencias, Asignaciones, Subsidios y Otras Ayudas (D=d1+d2+d3+d4+d5+d6+d7+d8+d9)	3,825,872,637	-568,410,978	3,257,461,659	3,257,461,659	3,257,301,659	0
d1) Transferencias Internas y Asignaciones al Sector Público	3,825,872,637	-658,624,557	3,167,248,080	3,167,248,080	3,167,088,080	0
d2) Transferencias al Resto del Sector Público						0
d3) Subsidios y Subvenciones						0
d4) Ayudas Sociales		0	0	0	0	0
d5) Pensiones y Jubilaciones						0
d6) Transferencias a Fideicomisos, Mandatos y Otros Análogos		90,213,579	90,213,579	90,213,579	90,213,579	0
d7) Transferencias a la Seguridad Social						0
d8) Donativos						0
d9) Transferencias al Exterior						0
E. Bienes Muebles, Inmuebles e Intangibles (E=e1+e2+e3+e4+e5+e6+e7+e8+e9)	0	145,524,688	145,524,688	145,177,738	145,177,738	346,951
e1) Mobiliario y Equipo de Administración		2,601,714	2,601,714	2,596,648	2,596,648	5,066
e2) Mobiliario y Equipo Educativo y Recreativo		64,817	64,817	64,380	64,380	437
e3) Equipo e Instrumental Médico y de Laboratorio		82,949,066	82,949,066	82,944,944	82,944,944	4,122
e4) Vehículos y Equipo de Transporte		59,880,000	59,880,000	59,542,800	59,542,800	337,200
e5) Equipo de Defensa y Seguridad						0
e6) Maquinaria, Otros Equipos y Herramientas		29,091	29,091	28,965	28,965	126
e7) Activos Biológicos						0
e8) Bienes Inmuebles						0
e9) Activos Intangibles						0
F. Inversión Pública (F=f1+f2+f3)	0	0	0	0	0	0
f1) Obra Pública en Bienes de Dominio Público	0	0	0	0	0	0
f2) Obra Pública en Bienes Propios						0
f3) Proyectos Productivos y Acciones de Fomento						0
G. Inversiones Financieras y Otras Provisiones (G=g1+g2+g3+g4+g5+g6+g7)	0	0	0	0	0	0
g1) Inversiones Para el Fomento de Actividades Productivas						0
g2) Acciones y Participaciones de Capital						0
g3) Compra de Títulos y Valores						0
g4) Concesión de Préstamos						0
g5) Inversiones en Fideicomisos, Mandatos y Otros Análogos						0
Fideicomiso de Desastres Naturales (Informativo)						0
g6) Otras Inversiones Financieras						0
g7) Provisiones para Contingencias y Otras Erogaciones Especiales						0
H. Participaciones y Aportaciones (H=h1+h2+h3)	0	0	0	0	0	0
h1) Participaciones						0
h2) Aportaciones						0
h3) Convenios						0
I. Deuda Pública (I=i1+i2+i3+i4+i5+i6+i7)	0	0	0	0	0	0
i1) Amortización de la Deuda Pública						0
i2) Intereses de la Deuda Pública						0
i3) Comisiones de la Deuda Pública						0
i4) Gastos de la Deuda Pública						0
i5) Costo por Coberturas						0
i6) Apoyos Financieros						0
i7) Adeudos de Ejercicios Fiscales Anteriores (ADEFAS)						0

Concepto	Egresos					Subejercicio
	Aprobado	Ampliaciones/ (Reducciones)	Modificado	Devengado	Pagado	
II. Gasto Etiquetado (II=A+B+C+D+E+F+G+H+I)	6,185,135,619	961,521,480	7,146,657,099	6,288,639,449	6,288,639,448	858,017,650
A. Servicios Personales (A=a1+a2+a3+a4+a5+a6+a7)	0	0	0	0	0	0
a1) Remuneraciones al Personal de Carácter Permanente						0
a2) Remuneraciones al Personal de Carácter Transitorio						0
a3) Remuneraciones Adicionales y Especiales						0
a4) Seguridad Social						0
a5) Otras Prestaciones Sociales y Económicas						0
a6) Previsiones						0
a7) Pago de Estímulos a Servidores Públicos						0
B. Materiales y Suministros (B=b1+b2+b3+b4+b5+b6+b7+b8+b9)	0	0	0	0	0	0
b1) Materiales de Administración, Emisión de Documentos y Artículos Oficiales						0
b2) Alimentos y Utensilios						0
b3) Materias Primas y Materiales de Producción y Comercialización						0
b4) Materiales y Artículos de Construcción y de Reparación						0
b5) Productos Químicos, Farmacéuticos y de Laboratorio						0
b6) Combustibles, Lubricantes y Aditivos						0
b7) Vestuario, Blancos, Prendas de Protección y Artículos Deportivos						0
b8) Materiales y Suministros Para Seguridad						0
b9) Herramientas, Refacciones y Accesorios Menores						0
C. Servicios Generales (C=c1+c2+c3+c4+c5+c6+c7+c8+c9)	0	0	0	0	0	0
c1) Servicios Básicos						0
c2) Servicios de Arrendamiento						0
c3) Servicios Profesionales, Científicos, Técnicos y Otros Servicios						0
c4) Servicios Financieros, Bancarios y Comerciales						0
c5) Servicios de Instalación, Reparación, Mantenimiento y Conservación						0
c6) Servicios de Comunicación Social y Publicidad						0
c7) Servicios de Traslado y Viáticos						0
c8) Servicios Oficiales						0
c9) Otros Servicios Generales						0
D. Transferencias, Asignaciones, Subsidios y Otras Ayudas (D=d1+d2+d3+d4+d5+d6+d7+d8+d9)	6,133,995,237	659,765,800	6,793,761,037	6,130,402,395	6,130,402,395	663,358,641
d1) Transferencias Internas y Asignaciones al Sector Público	6,133,995,237	659,765,800	6,793,761,037	6,130,402,395	6,130,402,395	663,358,641
d2) Transferencias al Resto del Sector Público						0
d3) Subsidios y Subvenciones						0
d4) Ayudas Sociales	0	0	0	0	0	0
d5) Pensiones y Jubilaciones						0
d6) Transferencias a Fideicomisos, Mandatos y Otros Análogos						0
d7) Transferencias a la Seguridad Social						0
d8) Donativos						0
d9) Transferencias al Exterior						0
E. Bienes Muebles, Inmuebles e Intangibles (E=e1+e2+e3+e4+e5+e6+e7+e8+e9)	51,140,382	210,659,935	261,800,317	100,186,676	100,186,676	161,613,642
e1) Mobiliario y Equipo de Administración	51,140,382	-31,419,184	19,721,198	9,618,833	9,618,833	10,102,365
e2) Mobiliario y Equipo Educativo y Recreativo	0	1,085,001	1,085,001	236,256	236,256	848,745
e3) Equipo e Instrumental Médico y de Laboratorio	0	233,770,878	233,770,878	87,900,433	87,900,433	145,870,445
e4) Vehículos y Equipo de Transporte	0	5,531,000	5,531,000	2,349,000	2,349,000	3,182,000
e5) Equipo de Defensa y Seguridad	0	0	0	0	0	0
e6) Maquinaria, Otros Equipos y Herramientas	0	1,440,240	1,440,240	82,154	82,154	1,358,086
e7) Activos Biológicos	0	0	0	0	0	0
e8) Bienes Inmuebles	0	0	0	0	0	0
e9) Activos Intangibles	0	252,000	252,000	0	0	252,000
F. Inversión Pública (F=f1+f2+f3)	0	91,095,745	91,095,745	58,050,377	58,050,377	33,045,368
f1) Obra Pública en Bienes de Dominio Público	0	91,095,745	91,095,745	58,050,377	58,050,377	33,045,368
f2) Obra Pública en Bienes Propios	0	0	0	0	0	0
f3) Proyectos Productivos y Acciones de Fomento	0	0	0	0	0	0
G. Inversiones Financieras y Otras Provisiones (G=g1+g2+g3+g4+g5+g6+g7)	0	0	0	0	0	0
g1) Inversiones Para el Fomento de Actividades Productivas						0
g2) Acciones y Participaciones de Capital						0
g3) Compra de Títulos y Valores						0
g4) Concesión de Préstamos						0
g5) Inversiones en Fideicomisos, Mandatos y Otros Análogos						0
Fideicomiso de Desastres Naturales (Informativo)						0
g6) Otras Inversiones Financieras						0
g7) Provisiones para Contingencias y Otras Erogaciones Especiales						0
H. Participaciones y Aportaciones (H=h1+h2+h3)	0	0	0	0	0	0
h1) Participaciones						0
h2) Aportaciones						0
h3) Convenios						0
I. Deuda Pública (I=i1+i2+i3+i4+i5+i6+i7)	0	0	0	0	0	0
i1) Amortización de la Deuda Pública						0
i2) Intereses de la Deuda Pública						0
i3) Comisiones de la Deuda Pública						0
i4) Gastos de la Deuda Pública						0
i5) Costo por Coberturas						0
i6) Apoyos Financieros						0
i7) Adeudos de Ejercicios Fiscales Anteriores (ADEFAS)	0	0	0	0	0	0
III. Total de Egresos (III = I + II)	10,011,008,256	538,635,191	10,549,643,447	9,691,278,845	9,691,118,845	858,364,601

SERVICIOS DE SALUD DE OAXACA
Estado Analítico del Ejercicio del Presupuesto de Egresos Detallado - LDF
Clasificación Administrativa
Del 1 de enero al 31 de diciembre 2025
(PESOS)

Concepto	Egresos					Subejercicio
	Aprobado	Ampliaciones/ (Reducciones)	Modificado	Devengado	Pagado	
I. Gasto No Etiquetado (I=A)	3,825,872,637	-422,886,289	3,402,986,348	3,402,639,397	3,402,479,397	346,951
A. SERVICIOS DE SALUD	3,825,872,637	-422,886,289	3,402,986,348	3,402,639,397	3,402,479,397	346,951
II. Gasto Etiquetado (II=A)	6,185,135,619	961,521,480	7,146,657,099	6,288,639,449	6,288,639,449	858,017,650
A. SERVICIOS DE SALUD	6,185,135,619	961,521,480	7,146,657,099	6,288,639,449	6,288,639,449	858,017,650
III. Total de Egresos (III = I + II)	10,011,008,256	538,635,191	10,549,643,447	9,691,278,845	9,691,118,845	858,364,601

SERVICIOS DE SALUD DE OAXACA
Estado Analítico del Ejercicio del Presupuesto de Egresos Detallado - LDF
Clasificación Funcional (Finalidad y Función)
Del 1 de enero al 31 de diciembre 2025
(PESOS)

Concepto	Egresos					Subejercicio
	Aprobado	Ampliaciones/ (Reducciones)	Modificado	Devengado	Pagado	
I. Gasto No Etiquetado (I=A+B+C+D)	3,825,872,637	-422,886,289	3,402,986,348	3,402,639,397	3,402,479,397	346,951
A. Gobierno (A=a1+a2+a3+a4+a5+a6+a7+a8)	0	0	0	0	0	0
a1) Legislación						0
a2) Justicia						0
a3) Coordinación de la Política de Gobierno						0
a4) Relaciones Exteriores						0
a5) Asuntos Financieros y Hacendarios						0
a6) Seguridad Nacional						0
a7) Asuntos de Orden Público y de Seguridad Interior						0
a8) Otros Servicios Generales						0
B. Desarrollo Social (B=b1+b2+b3+b4+b5+b6+b7)	3,825,872,637	-422,886,289	3,402,986,348	3,402,639,397	3,402,479,397	346,951
b1) Protección Ambiental						0
b2) Vivienda y Servicios a la Comunidad						0
b3) Salud	3,825,872,637	-422,886,289	3,402,986,348	3,402,639,397	3,402,479,397	346,951
b4) Recreación, Cultura y Otras Manifestaciones Sociales						0
b5) Educación						0
b6) Protección Social						0
b7) Otros Asuntos Sociales						0
C. Desarrollo Económico (C=c1+c2+c3+c4+c5+c6+c7+c8+c9)	0	0	0	0	0	0
c1) Asuntos Económicos, Comerciales y Laborales en General						0
c2) Agropecuaria, Silvicultura, Pesca y Caza						0
c3) Combustibles y Energía						0
c4) Minería, Manufacturas y Construcción						0
c5) Transporte						0
c6) Comunicaciones						0
c7) Turismo						0
c8) Ciencia, Tecnología e Innovación						0
c9) Otras Industrias y Otros Asuntos Económicos						0
D. Otras No Clasificadas en Funciones Anteriores (D=d1+d2+d3+d4)	0	0	0	0	0	0
d1) Transacciones de la Deuda Pública / Costo Financiero de						0
d2) Transferencias, Participaciones y Aportaciones Entre Diferentes Niveles y Órdenes de Gobierno						0
d3) Saneamiento del Sistema Financiero						0
d4) Adeudos de Ejercicios Fiscales Anteriores						0
II. Gasto Etiquetado (II=A+B+C+D)	6,185,135,619	961,521,480	7,146,657,099	6,288,639,449	6,288,639,449	858,017,650
A. Gobierno (A=a1+a2+a3+a4+a5+a6+a7+a8)	0	0	0	0	0	0
a1) Legislación	0	0	0	0	0	0
a2) Justicia						0
a3) Coordinación de la Política de Gobierno						0
a4) Relaciones Exteriores						0
a5) Asuntos Financieros y Hacendarios						0
a6) Seguridad Nacional						0
a7) Asuntos de Orden Público y de Seguridad Interior						0
a8) Otros Servicios Generales						0
B. Desarrollo Social (B=b1+b2+b3+b4+b5+b6+b7)	6,185,135,619	961,521,480	7,146,657,099	6,288,639,449	6,288,639,449	858,017,650
b1) Protección Ambiental						0
b2) Vivienda y Servicios a la Comunidad						0
b3) Salud	6,185,135,619	961,521,480	7,146,657,099	6,288,639,449	6,288,639,449	858,017,650
b4) Recreación, Cultura y Otras Manifestaciones Sociales						0
b5) Educación						0
b6) Protección Social						0
b7) Otros Asuntos Sociales						0
C. Desarrollo Económico (C=c1+c2+c3+c4+c5+c6+c7+c8+c9)	0	0	0	0	0	0
c1) Asuntos Económicos, Comerciales y Laborales en General						0
c2) Agropecuaria, Silvicultura, Pesca y Caza						0
c3) Combustibles y Energía						0
c4) Minería, Manufacturas y Construcción						0
c5) Transporte						0
c6) Comunicaciones						0
c7) Turismo						0
c8) Ciencia, Tecnología e Innovación						0
c9) Otras Industrias y Otros Asuntos Económicos						0
D. Otras No Clasificadas en Funciones Anteriores (D=d1+d2+d3+d4)	0	0	0	0	0	0
d1) Transacciones de la Deuda Pública / Costo Financiero de						0
d2) Transferencias, Participaciones y Aportaciones Entre Diferentes Niveles y Órdenes de Gobierno						0
d3) Saneamiento del Sistema Financiero						0
d4) Adeudos de Ejercicios Fiscales Anteriores						0
III. Total de Egresos (III = I + II)	10,011,008,256	538,635,191	10,549,643,447	9,691,278,845	9,691,118,845	858,364,601

SERVICIOS DE SALUD DE OAXACA
Estado Analítico del Ejercicio del Presupuesto de Egresos Detallado - LDF
Clasificación de Servicios Personales por Categoría
Del 1 de enero al 31 de diciembre 2025
(PESOS)

Concepto	Egresos					Subejercicio
	Aprobado	Ampliaciones/ (Reducciones)	Modificado	Devengado	Pagado	
I. Gasto No Etiquetado (I=A+B+C+D+E+F)	1,327,871,973	-223,870,567	1,104,001,407	1,104,001,407	1,104,001,407	0
A. Personal Administrativo						0
B. Magisterio						0
C. Servicios de Salud (C=c1+c2)	1,327,871,973	-223,870,567	1,104,001,407	1,104,001,407	1,104,001,407	0
c1) Personal Administrativo						0
c2) Personal Médico, paramédico y afin						0
D. Seguridad Pública						0
E. Gastos asociados a la implementación de nuevas leyes federales o reformas a las mismas (E=e1+e2)	0	0	0	0	0	0
e1) Nombre del Programa o Ley 1						0
e2) Nombre del Programa o Ley 2						0
F. Sentencias laborales definitivas						0
II. Gasto Etiquetado (I=A+B+C+D+E+F)	4,172,451,213	298,190,611	4,470,641,824	4,410,965,928	4,410,965,928	59,675,896
A. Personal Administrativo						0
B. Magisterio						0
C. Servicios de Salud (C=c1+c2)	4,172,451,213	298,190,611	4,470,641,824	4,410,965,928	4,410,965,928	59,675,896
c1) Personal Administrativo						0
c2) Personal Médico, paramédico y afin						0
D. Seguridad Pública						0
E. Gastos asociados a la implementación de nuevas leyes federales o reformas a las mismas (E=e1+e2)	0	0	0	0	0	0
e1) Nombre del Programa o Ley 1						0
e2) Nombre del Programa o Ley 2						0
F. Sentencias laborales definitivas	0	0	0	0	0	0
III. Total de Gasto en Servicios Personales (III = I + II)	5,500,323,186	74,320,044	5,574,643,231	5,514,967,334	5,514,967,334	59,675,896



SERVICIOS DE SALUD DE OAXACA					
Informe sobre Estudios Actuariales - LDF					
	Pensiones y jubilaciones	Salud	Riesgos de trabajo	Invalidez y vida	Otras prestaciones sociales
Tipo de Sistema Prestación laboral o Fondo general para trabajadores del Beneficio definido, Contribución definida o Mixto					0
Población afiliada					0
Activos					
Edad máxima					
Edad mínima					
Edad promedio					
Pensionados y Jubilados					
Edad máxima					
Edad mínima					
Edad promedio					
Beneficiarios					
Promedio de años de servicio (trabajadores activos)					
Aportación individual al plan de pensión como % del					
Aportación del ente público al plan de pensión como %					
Crecimiento esperado de los pensionados y jubilados					
Crecimiento esperado de los activos (como %)					
Edad de Jubilación o Pensión					
Esperanza de vida					
Ingresos del Fondo					0
Ingresos Anuales al Fondo de Pensiones					
Nómina anual					0
Activos					
Pensionados y Jubilados					
Beneficiarios de Pensionados y Jubilados					
Monto mensual por pensión					0
Máximo					
Mínimo					
Promedio					
Monto de la reserva					0
Valor presente de las obligaciones					0
Pensiones y Jubilaciones en curso de pago					
Generación actual					
Generaciones futuras					
Valor presente de las contribuciones asociadas a los sueldos					0
Generación actual					
Generaciones futuras					
Valor presente de aportaciones futuras					0
Generación actual					
Generaciones futuras					
Otros Ingresos					
Déficit/superávit actuarial					0
Generación actual					
Generaciones futuras					
Periodo de suficiencia					0
Año de descapitalización					
Tasa de rendimiento					
Estudio actuarial					0
Año de elaboración del estudio actuarial					
Empresa que elaboró el estudio actuarial					