

# Panorama Epidemiológico de Enfermedad Respiratoria por COVID-19 en el Estado de Oaxaca

---

## Comunicado Técnico Diario del Nuevo Coronavirus



Fecha: 18 de abril de 2020 / Hora: 14:30 hrs.



**SALUD**  
SECRETARÍA DE SALUD

**Oaxaca**  
JUNTOS CONSTRUIMOS EL CAMBIO



**SALUD**  
Secretaría de Salud  
Servicios de Salud de Oaxaca

Fecha de corte: 17 de abril de 2020  
**Panorama Mundial (COVID-19)**

**2 074 529**  
 casos confirmados

**139 378**  
 defunciones

Región	Europa	Américas	Mediterráneo Oriental	Pacífico Occidental	Asia Sudoriental	África
Casos acumulados	1,050,871	743,607	115,824	128,307	23,560	12,360
Casos en las últimas 24 h	37,778	36,486	4,369	2,024	1,770	517
% de distribución de casos en las últimas 24 h	48.5%	44.0%	5.3%	2.4%	2.1%	0.6%

- Hasta la fecha, se han reportado casos en **212 países**, en las **seis regiones de la OMS**
- Ningún nuevo país reportó casos en las últimas 24 h

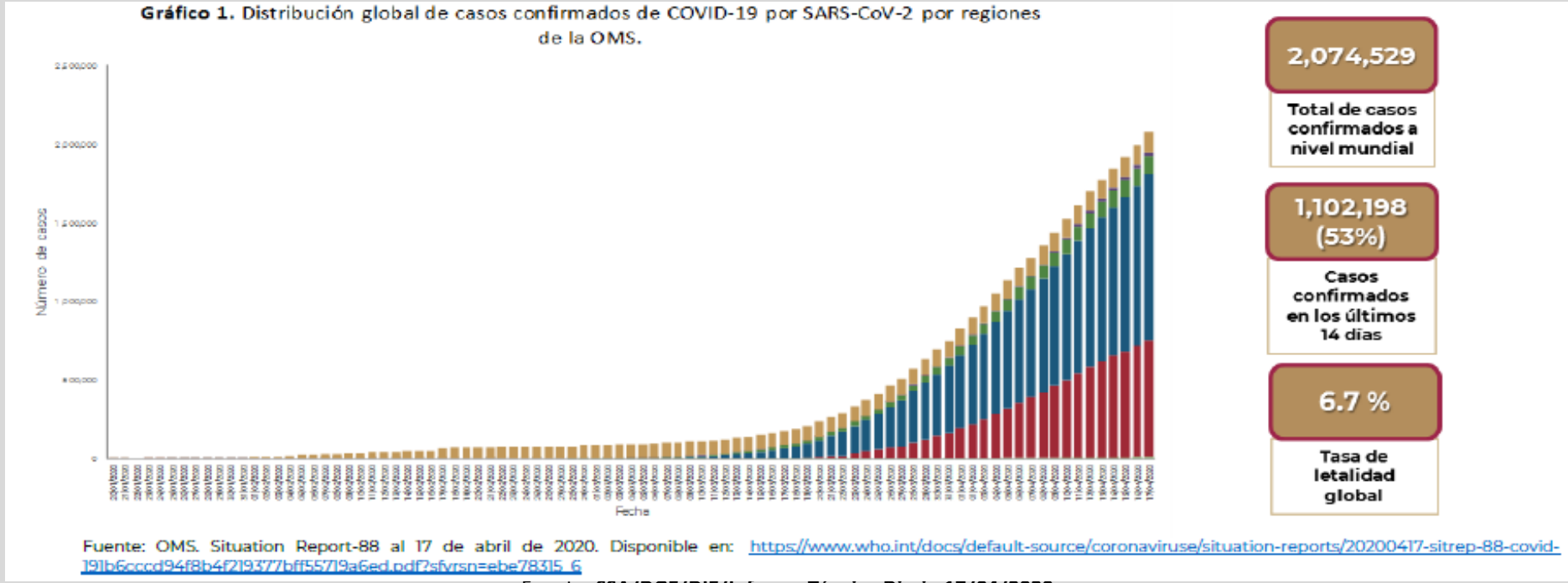

Fuente: SSA/DGE/DIE/Informe Técnico Diario 17/04/2020



**SALUD**  
 SECRETARÍA DE SALUD

**Oaxaca**  
 JUNTOS CONSTRUIMOS EL CAMBIO



**SALUD**  
 Secretaría de Salud  
 Servicios de Salud de Oaxaca

Fecha de corte: 17 de abril de 2020  
**Panorama en nuestro país (COVID-19)**

6875  
casos confirmados

546  
defunciones

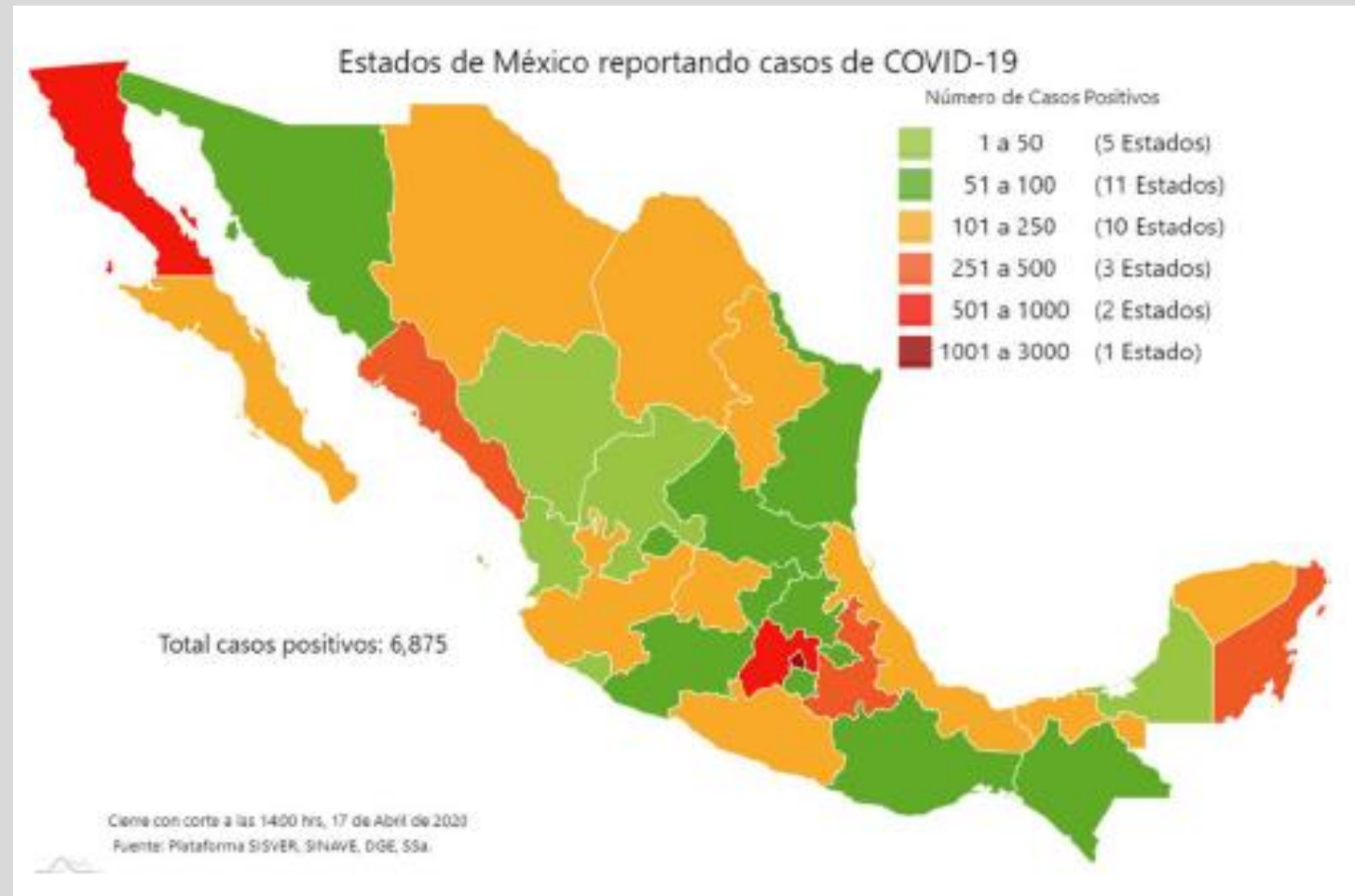

Fuente: SSA/DGE/DIE/Informe Técnico Diario 17/04/2020



**SALUD**  
SECRETARÍA DE SALUD

**Oaxaca**  
JUNTOS CONSTRUIMOS EL CAMBIO



**SALUD**  
Secretaría de Salud  
Servicios de Salud de Oaxaca

# Comunicado Técnico Diario del Nuevo Coronavirus en Oaxaca

Fecha: 18/04/2020 | Hora de corte: 14:30 Hrs

## Mapa de Oaxaca Distribución por Jurisdicciones Sanitarias

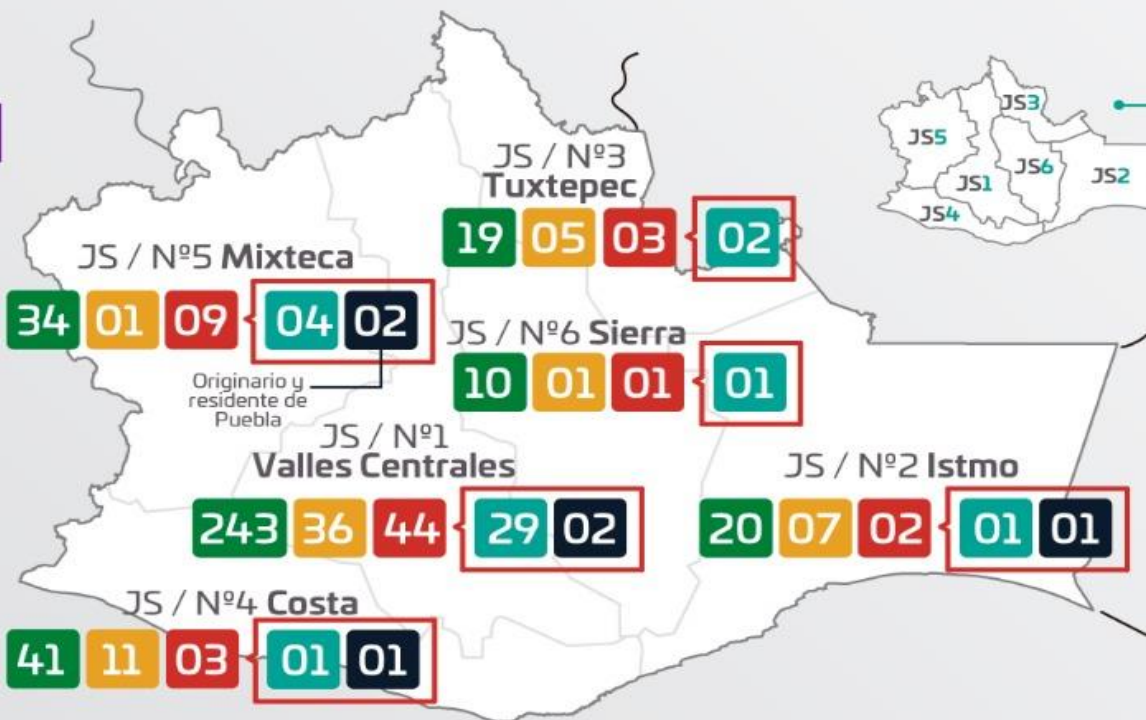

### Jurisdicciones Sanitarias

- Jurisdicción Sanitaria N°1 "Valles Centrales"
- Jurisdicción Sanitaria N°2 "Istmo"
- Jurisdicción Sanitaria N°3 "Tuxtepec"
- Jurisdicción Sanitaria N°4 "Costa"
- Jurisdicción Sanitaria N°5 "Mixteca"
- Jurisdicción Sanitaria N°6 "Sierra"

**490**  
Total de casos NOTIFICADOS

**367**  
Total de casos NEGATIVOS

**61**  
Total de casos SOSPECHOSOS

**62**  
Total de casos CONFIRMADOS

**38**  
Total de casos RECUPERADOS

**06**  
Total de DEFUNCIONES

Fuente: Plataforma SISVER/UVE/SSO

Los casos **RECUPERADOS** y el total de **DEFUNCIONES** forman parte de la contabilidad de los casos **CONFIRMADOS**.

Fecha y hora de corte: 18 de abril de 2020/14.30 h  
**Detalle por municipio de casos confirmados (COVID-19)**

**62**  
casos confirmados

**6**  
defunciones

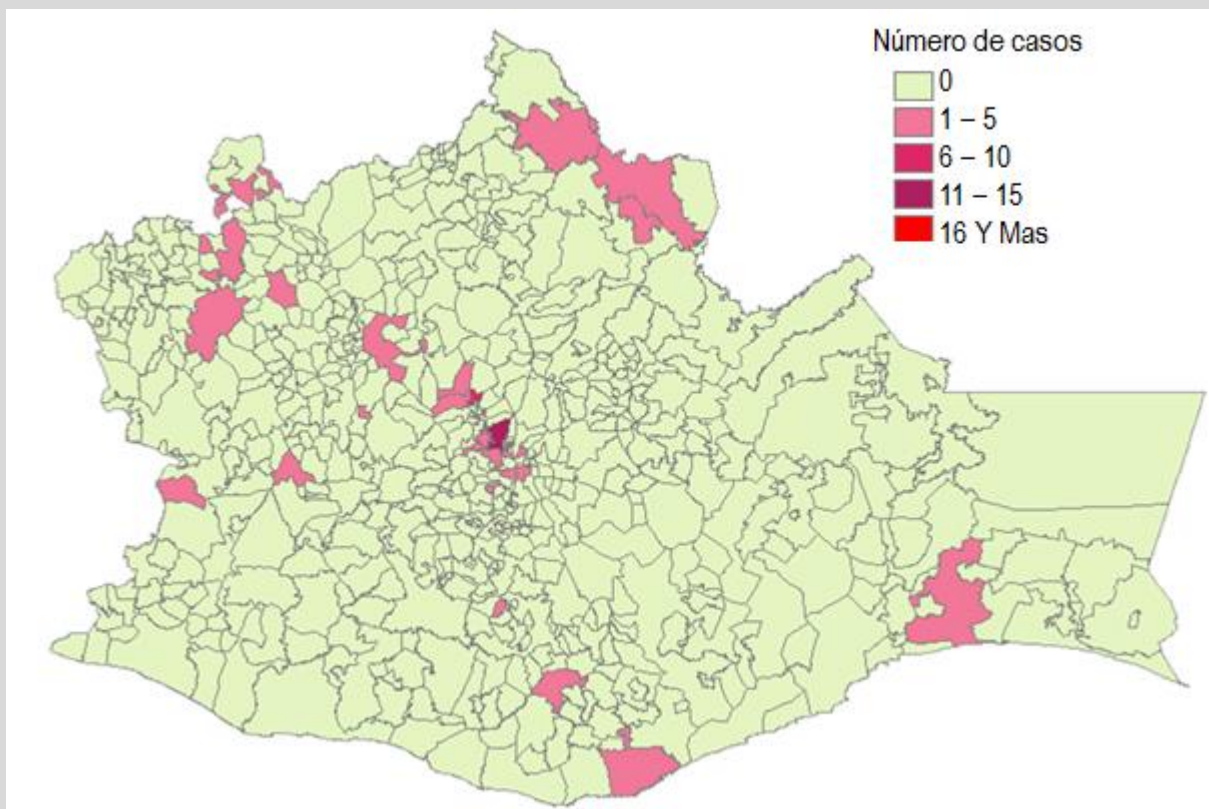

MUNICIPIOS	NUM. CASOS
ANIMAS TRUJANO	1
ASUNCION NOCHIXTLAN	2
CHALCATONGO DE HIDALGO	1
CIENEGA DE ZIMATLAN	1
GUADALUPE ETLA	1
HEROICA CIUDAD DE HUAJUAPAN DE LEON	1
HEROICA CIUDAD DE JUCHITAN DE ZARAGOZA	2
MAGDALENA APASCO	6
MESONES HIDALGO	1
OAXACA DE JUAREZ	12
PIAXTLA	1
SAN ANTONIO DE LA CAL	4
SAN BARTOLO COYOTEPEC	2
SAN JACINTO AMILPAS	1
SAN JOSE CHILTEPEC	1
SAN JUAN BAUTISTA TUXTEPEC	1
SAN MATEO RIO HONDO	1
SAN MIGUEL SOYALTEPEC	1
SAN NICOLAS	1
SAN PABLO HUITZO	1
SAN PEDRO IXTLAHUACA	2
SAN PEDRO Y SAN PABLO TEQUIXTEPEC	1
SAN SEBASTIAN TEITIPAC	1
SANTA CRUZ XOXOCOTLAN	3
SANTA LUCIA DEL CAMINO	2
SANTA MARIA ATZOMPA	4
SANTA MARIA DEL TULE	1
SANTA MARIA HUATULCO	3
SANTIAGO SUCHILQUITONGO	1
TEZOATLAN DE SEGURA Y LUNA	1
VILLA DE TAMAZULAPAM DEL PROGRESO	1
<b>TOTAL</b>	<b>62</b>

- Municipios con casos positivos nuevos en las últimas 24 h. \*\* Se incluyen casos confirmados en el Laboratorio Estatal de Salud Pública Oaxaca
- Fuente: SSA/DGE/DIE/Informe Técnico Diario 18/04/2020



Fecha y hora de corte: 18 de abril de 2020/14.30 h  
**Casos recuperados (COVID-19) por Jurisdicción Sanitaria**

Tabla. Detalle de casos recuperados por Jurisdicción Sanitaria

JS	# casos recuperados	%
Valles Centrales	29	65.9
Istmo	1	50.0
Tuxtepec	2	66.7
Costa	1	33.3
Mixteca	4	50.0
Sierra	1	100.0
<b>TOTAL</b>	<b>38</b>	<b>61.3</b>

Casos Confirmados recuperados COVID-19. Oaxaca 2020

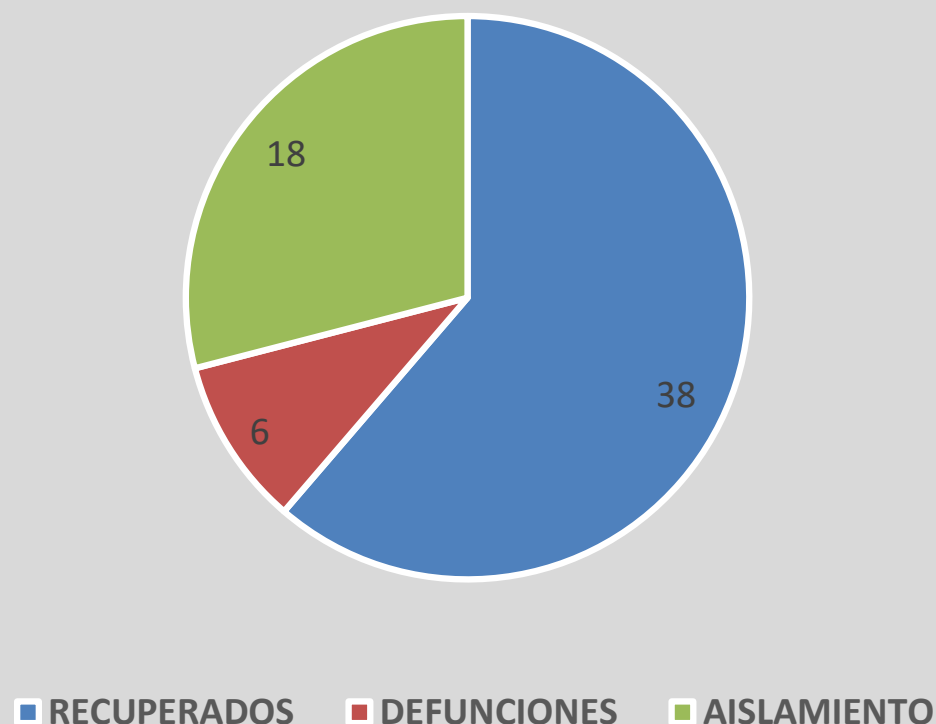

Fuente: Plataforma SISVER 18/abr/2020



Fecha y hora de corte: 18 de abril de 2020/14.30 h

## Casos confirmados y sospechosos (COVID-19) por fecha de inicio

Casos sospechosos y confirmados por fecha de inicio COVID-19, Oaxaca ,Oax 2020

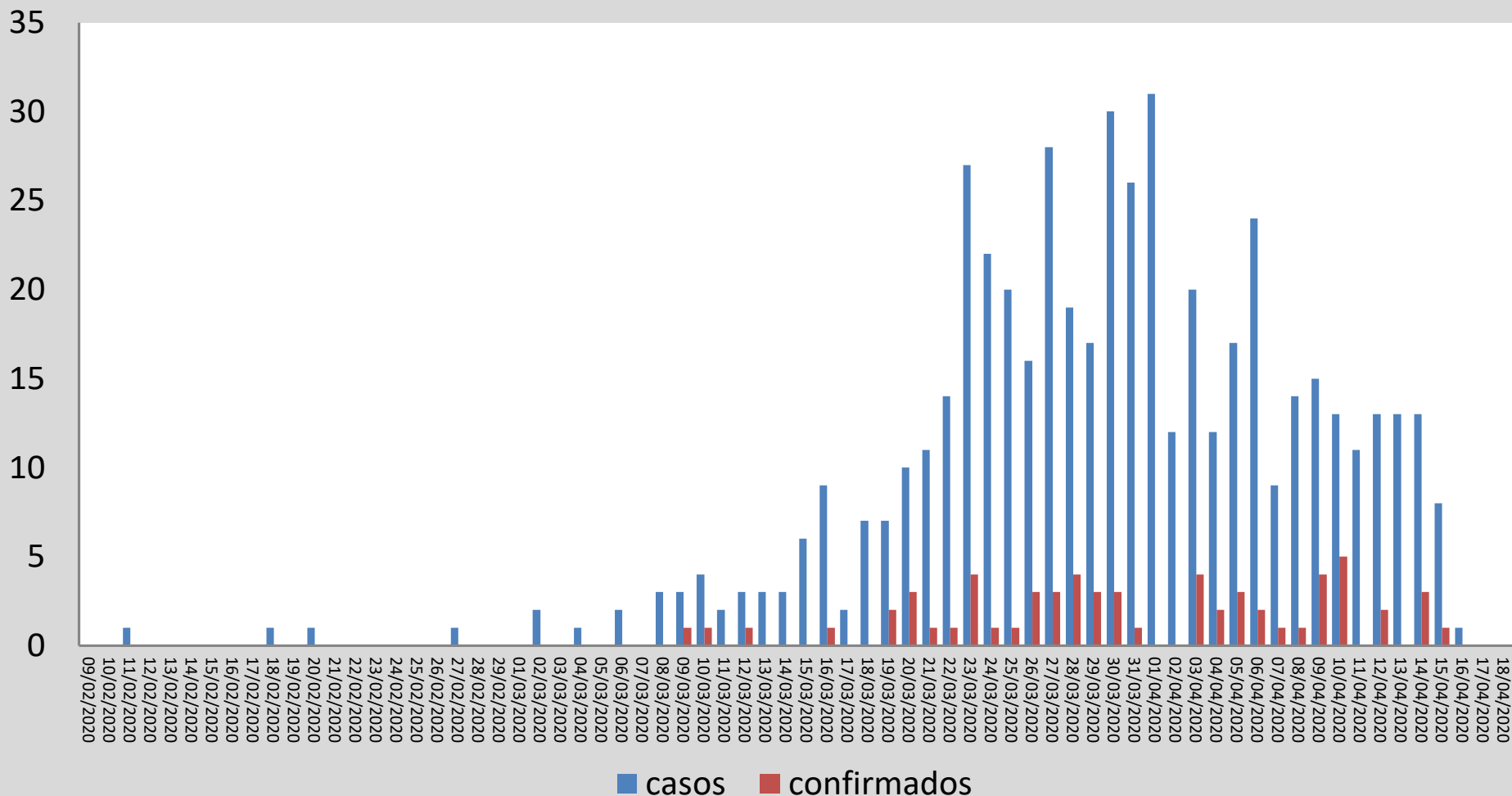

Fuente: Plataforma SISVER 18/abr/2020



**SALUD**  
SECRETARÍA DE SALUD

**Oaxaca**  
JUNTOS CONSTRUIMOS EL CAMBIO



**SALUD**  
Secretaría de Salud  
Servicios de Salud de Oaxaca

Fecha y hora de corte: 18 de abril de 2020/14.30 h

# Casos confirmados y sospechosos (COVID-19) por edad y sexo

Casos confirmados por grupo de edad

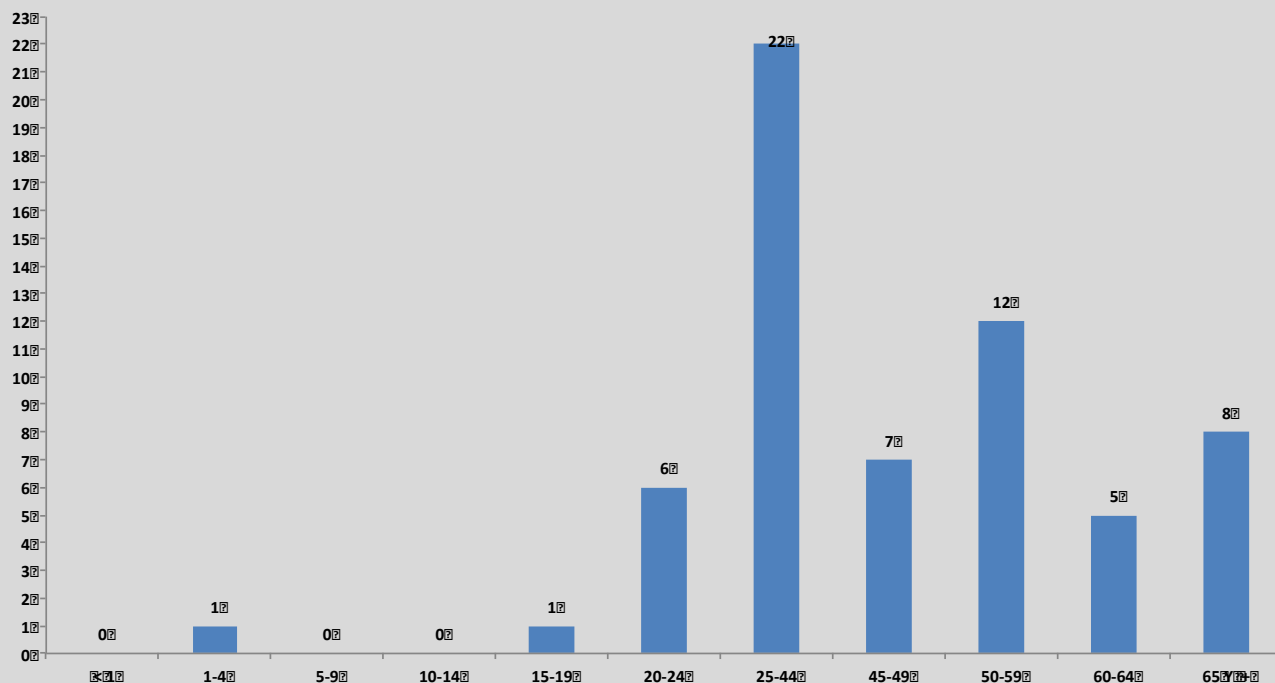

Fuente: Plataforma SISVER 18/abr/2020

Casos confirmados

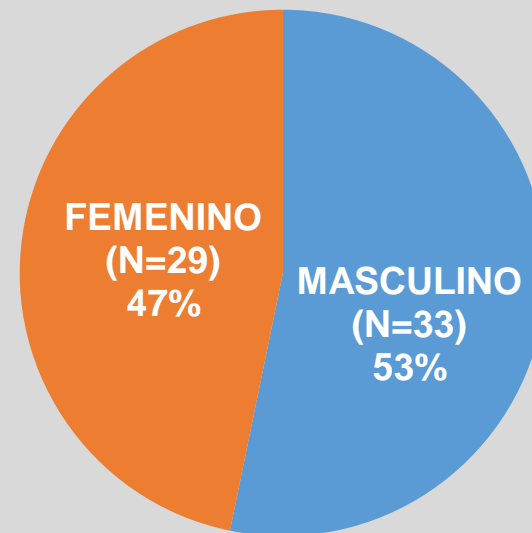



Fecha y hora de corte: 18 de abril de 2020/14.30 h

# Casos confirmados (COVID-19) por tipo de atención e institución

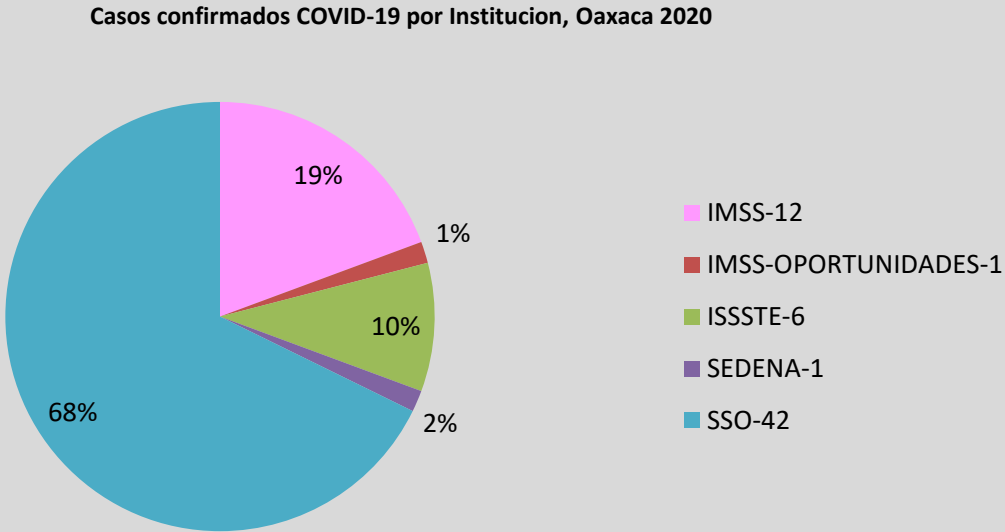
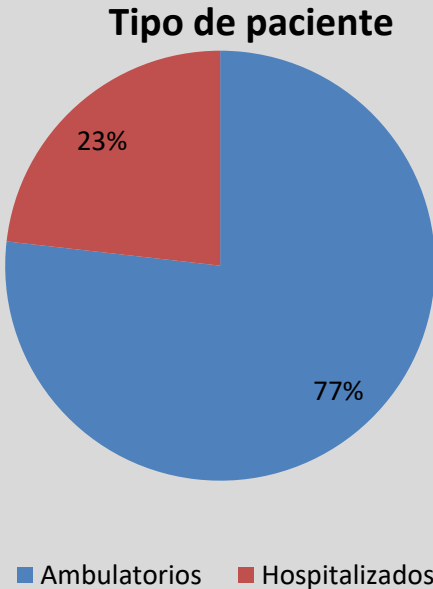

Fuente: Plataforma SISVER 18/abr/2020

Fecha y hora de corte: 18 de abril de 2020/14.30 h

## Distribución de defunciones (COVID-19)

6 defunciones

6ª defunción por COVID-19  
Femenino de 66 años de edad  
Residente del Mpo. de Huajuapán de León  
Fecha de inicio de síntomas: 05 de abril  
Fecha de ingreso (ISSSTE): 12 de abril  
Fecha de defunción: 17 de abril  
Comorbilidades:

Gráfico. Defunciones por grupo de edad

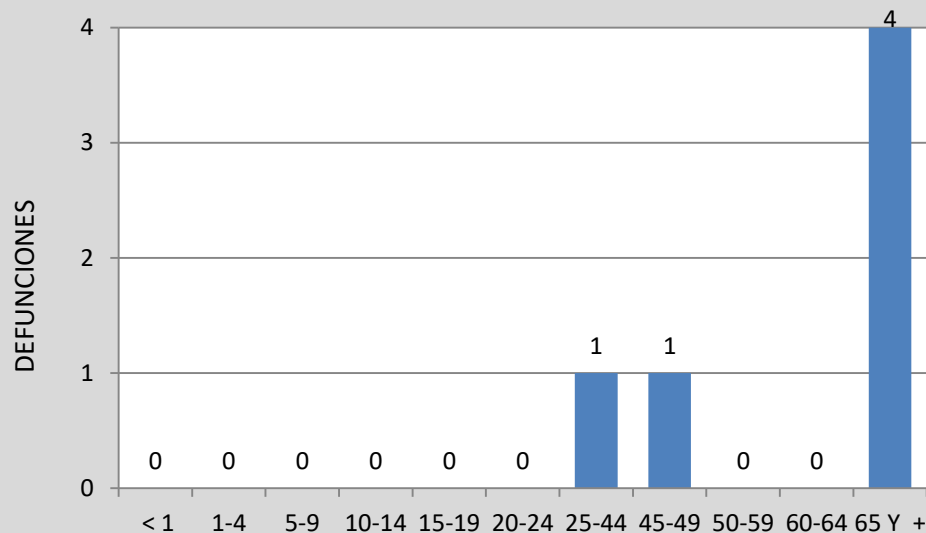

Enfermedades asociadas a la defunción COVID-19

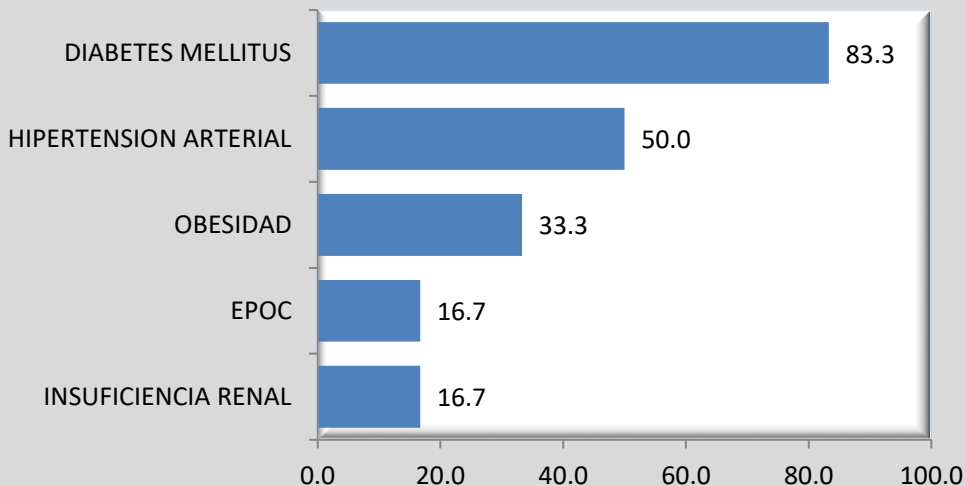

Defunciones por Sexo

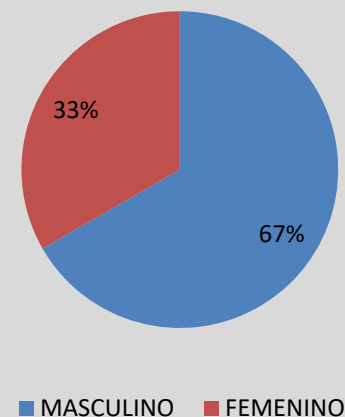

Fuente: Plataforma SISVER 18/abr/2020



**SALUD**  
SECRETARÍA DE SALUD

**Oaxaca**  
JUNTOS CONSTRUIMOS EL CAMBIO



**SALUD**  
Secretaría de Salud  
Servicios de Salud de Oaxaca

# Enfermedad respiratoria viral

## Definiciones operacionales

### Caso sospechoso

Persona de cualquier edad que en los últimos 7 días haya presentado al menos dos de los siguientes signos y síntomas: **TOS, FIEBRE o CEFALEA**

Acompañados de al menos uno de los siguientes signos o síntomas:

- Disnea (dato de gravedad)
- Artralgias
- Mialgias
- Odinofagia / ardor faríngeo
- Rinorrea
- Conjuntivitis
- Dolor torácico

### Caso de Infección Respiratoria Aguda Grave

Toda persona que cumpla con la definición de casos sospechoso de Enfermedad Respiratoria Leve y además presente dificultad para respirar y se encuentre hospitalizado

*Fuente: DGE/Lineamiento estandarizado para la vigilancia epidemiológica y por laboratorio de la enfermedad respiratoria viral Abril 2020*



**SALUD**  
SECRETARÍA DE SALUD

**Oaxaca**  
JUNTOS CONSTRUIMOS EL CAMBIO



**SALUD**  
Secretaría de Salud  
Servicios de Salud de Oaxaca

# Enfermedad Respiratoria Viral

## Vigilancia epidemiológica

Las denominadas USMI, cambiarán de nombre a USMER y el muestreo se deberá llevar a cabo de la siguiente manera:

Se tomará el siguiente porcentaje de muestreo para la vigilancia epidemiológica de la enfermedad respiratoria viral:

- Casos sospechosos con síntomas leves: 10% (ambulatorios)\*
- Casos sospechosos con sintomatología grave: 100% (dificultad respiratoria)
- Tomar el 100% de muestras a pacientes graves que cumplan definición de Infección Respiratoria Aguda Grave (IRAG), de todas las unidades médicas del país

\*Las instituciones que cuenten con más recursos podrán utilizarlos para muestrear mayor porcentaje de pacientes ambulatorios

*Fuente: DGE/Lineamiento estandarizado para la vigilancia epidemiológica y por laboratorio de la enfermedad respiratoria viral Abril 2020*



**SALUD**  
SECRETARÍA DE SALUD

**Oaxaca**  
JUNTOS CONSTRUIMOS EL CAMBIO



**SALUD**  
Secretaría de Salud  
Servicios de Salud de Oaxaca

# Enfermedad Respiratoria Viral

## Vigilancia epidemiológica

Las denominadas USMI, cambiarán de nombre a USMER y el muestreo se deberá llevar a cabo de la siguiente manera:

Se tomará el siguiente porcentaje de muestreo para la vigilancia epidemiológica de la enfermedad respiratoria viral:

- Casos sospechosos con síntomas leves: 10% (ambulatorios)\*
- Casos sospechosos con sintomatología grave: 100% (dificultad respiratoria)
- Tomar el 100% de muestras a pacientes graves que cumplan definición de Infección Respiratoria Aguda Grave (IRAG), de todas las unidades médicas del país

\*Las instituciones que cuenten con más recursos podrán utilizarlos para muestrear mayor porcentaje de pacientes ambulatorios

*Fuente: DGE/Lineamiento estandarizado para la vigilancia epidemiológica y por laboratorio de la enfermedad respiratoria viral Abril 2020*



**SALUD**  
SECRETARÍA DE SALUD

**Oaxaca**  
JUNTOS CONSTRUIMOS EL CAMBIO



**SALUD**  
Secretaría de Salud  
Servicios de Salud de Oaxaca

## Enfermedad Respiratoria Viral Vigilancia epidemiológica

- Todas las unidades USMER y no USMER capturarán en la plataforma del SISVER; las unidades no USMER, recibirán claves de acceso a SISVER; las cuales solo deberán de capturar los casos graves para priorizar el recurso, 100% de casos graves capturados, si la entidad cuenta con el recurso, podrá muestrear a los casos leves y registrarlos en plataforma SISVER/SINOLAVE
- Los LEPS/LAVE, deberán capturar el resultado en la plataforma del SISVER
- Todas la unidades que conforman el Sistema Nacional de Salud deberán de realizar la notificación a la Notificación Convencional (SUIVE) del 100% de los casos que cumplan con definición operacional de caso de enfermedad respiratoria viral y únicamente llenar el estudio epidemiológico de casa para pacientes graves

*Fuente: DGE/Lineamiento estandarizado para la vigilancia epidemiológica y por laboratorio de la enfermedad respiratoria viral Abril 2020*



**SALUD**  
SECRETARÍA DE SALUD

**Oaxaca**  
JUNTOS CONSTRUIMOS EL CAMBIO



**SALUD**  
Secretaría de Salud  
Servicios de Salud de Oaxaca

## Enfermedad Respiratoria Viral

### Vigilancia epidemiológica

- Se llevará a cabo la vigilancia epidemiológica de la enfermedad respiratoria viral en espacios públicos cerrados (albergues, refugios, centros de detención, cárceles, hospitales, etc.), con la finalidad de llevar a cabo la detección de brotes
- En las USMER, todas las defunciones sospechosas y confirmadas de enfermedad respiratoria viral, deberán ingresarse a la plataforma del SISVER
- En las unidades no USMER, se deberán notificar todas las defunciones por correo electrónico al responsable del SEED, y al responsable del SISVEFLU, de la Dirección General del Epidemiología, adjuntado: a) certificado de defunción, b) cédula de SISVER, c) prueba positiva de laboratorio, d) resumen clínico y e) anexo 8 (solo si se tiene de forma inmediata)

*Fuente: DGE/Lineamiento estandarizado para la vigilancia epidemiológica y por laboratorio de la enfermedad respiratoria viral Abril 2020*



**SALUD**  
SECRETARÍA DE SALUD

**Oaxaca**  
JUNTOS CONSTRUIMOS EL CAMBIO



**SALUD**  
Secretaría de Salud  
Servicios de Salud de Oaxaca

# Enfermedad Respiratoria Viral

## Vigilancia epidemiológica

Medidas de prevención recomendadas por la Dirección General de Promoción de la Salud:

**Es importante fortalecer la práctica de acciones para el cuidado de la salud y así evitar el contagio de enfermedades respiratorias, como las que a continuación se enuncian:**

- Lavarse las manos frecuentemente con agua y jabón o utilizar gel con base de alcohol al 70%
- Al toser o estornudar, utilizar el estornudo de etiqueta, que consiste en cubrirse la nariz y boca con un pañuelo desechable o con el ángulo interno del brazo
- No tocarse la cara, la nariz, la boca y los ojos con las manos sucias
- Limpiar y desinfectar superficies y objetos de uso común en: casas, oficinas, sitios cerrados, transporte, centros de reunión, etc
- Quedarse en casa cuando se tienen padecimientos respiratorios y acudir al médico si se presenta alguno de los síntomas (fiebre mayor a 38°C, dolor de cabeza, dolor de garganta, escurrimiento nasal, etc.)

**APEGO ESTRICTO A LA JORNADA DE DISTANCIAMIENTO SOCIAL EN LAS ACTIVIDADES NO ESENCIALES**

*Fuente: DGPS / DGE*



**SALUD**  
SECRETARÍA DE SALUD

**Oaxaca**  
JUNTOS CONSTRUIMOS EL CAMBIO



**SALUD**  
Secretaría de Salud  
Servicios de Salud de Oaxaca





**Panorama Epidemiológico  
de Enfermedad Respiratoria por  
Covid-19 en el Estado de Oaxaca**

**Comunicado Técnico Diario  
del Nuevo Coronavirus**