



GOBIERNO DEL ESTADO
DE OAXACA



PROTECCIÓN CIVIL
COORDINACIÓN ESTATAL DE PROTECCIÓN CIVIL
Y GESTIÓN DE RIESGOS

RESULTADOS GENERALES DEL PRIMER INFORME TRIMESTRAL ENERO – MARZO DEL EJERCICIO 2026

La Coordinación Estatal de Protección Civil y Gestión de Riesgos dentro del nuevo modelo de gestión pública esta direccionando su actuar sustantivo y de conformidad al Plan Estatal de Desarrollo 2022-2028 en el eje 3 “Seguridad y Justicia para Vivir en Paz” numeral 3.4 “Gestión Integral de Desastres y Protección Civil”. Como contexto podemos referir a que por su ubicación geográfica el Estado de Oaxaca se ubica en una zona de constantes amenazas de origen natural, además de su compleja cosmovisión y diversidad generan una serie de amenazas antropogénicas que hacen que dichos desastres sean cada vez más complejos y costosos, por ello comprender los procesos de desastres, es necesario para considerar la multidimensionalidad sistémica de la construcción socioambiental e institucionalidad crear mecanismos que generen acciones preventivas, de respuesta inmediata. Es de suma importancia la participación articulada y coordinada de todos los sectores poblacionales a través de los tres niveles de gobierno, así como la participación ciudadana e incorporando la inclusión e igualdad de género, el respeto a los derechos, la transparencia y la rendición de cuentas hará posible que se pueda dar cumplimiento a las metas establecidas en los ejes de acción de Sendai, dicho instrumento establece la necesidad de comprender el riesgo de desastre, el fortalecimiento de gobernanza, invertir en la reducción de riesgo y aumentar la preparación del factor humano que conlleve a una respuesta eficaz y reconstructiva. Considerando este contexto del Estado de Oaxaca, esta Coordinación Estatal de Protección Civil y Gestión de Riesgos, tiene como objetivo principal organizar, coordinar y operar las medidas y acciones de prevención, capacitación y adiestramiento, impulsando de esta manera la gestión integral del riesgo y en su caso mitigar los daños y afectaciones ante la ocurrencia de emergencias o desastres, disminuyendo las condiciones de vulnerabilidad en la sociedad.

Así mismo es un organismo en el estado de Oaxaca, normativo, consultivo, de investigación y respuesta a la población ante la ocurrencia de futuros eventos adversos, con base a los lineamientos del Sistema Nacional de Protección Civil, cuya premisa fundamental es lograr la cultura de prevención y reducción de riesgos de desastres.

Objetivos

Ley De Protección Civil y Gestión Integral de Riesgos de Desastres para el Estado de Oaxaca

Artículo 34. La Coordinación Estatal tiene como objetivos fundamentales:

- I. Intervenir en la planeación, programación y presupuestación del Sistema Estatal;
- II. Ejecutar las políticas del gobierno del Estado en la organización, coordinación y operación del Sistema Estatal, apoyando su actuación en la presente Ley, su Reglamento y demás normas aplicables.
- III. Promover la cultura de prevención de riesgos de desastres y corresponsabilidad social en las tareas de protección civil.
- IV. Sensibilizar y dar seguimiento a los procesos de transversalización de la prevención en las inversiones, proyectos, programas, leyes y demás instrumentos privados, sociales y públicos de desarrollo dentro del Estado.



GOBIERNO DEL ESTADO
DE OAXACA



PROTECCIÓN CIVIL
COORDINACIÓN ESTATAL DE PROTECCIÓN CIVIL
Y GESTIÓN DE RIESGOS

6 líneas de Acción: cuyo objetivo fundamental es Promover la Cultura de la Protección Civil y Gestión Integral de Riesgos.

Línea de Acción 1.-

Se refiere a las acciones en materia de cursos de capacitación; En esta acción la coordinación realiza capacitaciones (cursos) a la sociedad civil, escuelas, hospitales, dependencias Estatales y Federales los siguientes: "curso básico de protección civil, "primeros auxilios y rescate", "prevención y combate contra incendios" "evacuación de inmuebles" "platicas de sensibilización" y "cursos a municipios (plan de RRD)". Durante el primer trimestre se realizaron 25 cursos con una participación de 164 participantes de las 8 regiones del estado de Oaxaca.

Línea de Acción 2.-

Se refiere a los convenios de capacitación inscritos con organismos gubernamentales y del sector privado relacionados con la protección civil para impulsar programas interinstitucionales.

Línea de Acción 3.-

Esta línea corresponde al Fortalecimiento de los Municipios en materia preventiva. Por lo cual la Coordinación mantuvo una relación estrecha con los 570 Municipios, por lo que se realizaron 4 encuentros regionales, 1 en valles centrales, 1 en Papaloapan, 1 en la costa, 1 en la región de la Sierra Juárez, capacitando y auxiliando en la integración de Consejos municipales de protección civil y unidades de protección civil creadas para la elaboración de planes de atención a emergencias. Además de Identificar y crear Albergues temporales.

Línea de Acción 4.-

Referida a la cultura de la protección civil difundida y fomentada entre la población oaxaqueña a través de la difusión de información relevante en medios de comunicación masiva electrónica e impresos, a la par de los programas de capacitación comunitaria. Así mismo, a través de la página Web <http://www.proteccioncivil.oaxaca.gob.mx> y de las redes sociales oficiales de esta coordinación se publica la información preventiva en materia de Protección Civil efectuándose 4 campañas: (Campaña Temporada de Frío, campaña incendios forestales, campaña temporada de calor, campaña monóxido de carbono) Cada una de estas campañas cuentan con diseño de gráficos, videos para redes sociales, televisión, así como spots para radio y perifoneo.

En esta línea la difusión es de suma importancia, ya que el método de cálculo de los indicadores fue la sumatoria de afectaciones económicas en el estado de Oaxaca, contabilizadas y transformadas a pesos corrientes, de tipo estratégico y anual con un sentido esperado de descendente en comparación con años anteriores.

Línea de Acción 5.-

En esta línea corresponde a los simulacros impulsados, organizados y realizados en todo el estado para mejorar la capacidad de respuesta ante posibles contingencias y desastres naturales, en la población del estado de Oaxaca.



GOBIERNO DEL ESTADO
DE OAXACA



PROTECCIÓN CIVIL
COORDINACIÓN ESTATAL DE PROTECCIÓN CIVIL
Y GESTIÓN DE RIESGOS

Línea de Acción 6.-

Referente a las acciones establecidas para modificar la actitud de una política reactiva a una preventiva en el tema de protección civil.

De las cuales se llevaron a cabo las siguientes acciones relevantes correspondientes al primer Trimestre enero-marzo 2026:

ACCIONES SUSTANTIVAS

- Se Asesoró a los 570 Municipios para realizar sus planes municipales de riesgos de desastres y se concluyó con un total de 216 Actas de Consejos Municipales al término del primer trimestre 2026, lo cual nos indica que el 37.89% de los municipios en el estado de Oaxaca tienen instalados su Consejo Municipal.
- Se llevaron a cabo estrategias de reducción de riesgos de desastres en los 570 municipios.
- Se emitieron 25 constancias por cursos básicos de protección civil, Primeros auxilios y de rescate, Prevención y combate de incendios y Evacuación de inmuebles, dirigido al sector educativo y a empresas.
- En este trimestre correspondiente al periodo enero-marzo se recibió un total de 292 ingresos de los cuales 250 fueron Programas Internos de Protección Civil, 22 Planes Escolares de Gestión Integral de Riesgos, y un total de 20 Programas Especiales.
- Se realizó un total de 292 asesorías y revisiones de programas y planes escolares, 250 corresponden a Programas Internos de Protección Civil todas corresponden al sector privado, 22 Planes Escolares de Gestión Integral de Riesgos, de los cuales 21 son del sector privado y 1 del sector público, y un total de 20 Programas Especiales en Protección Civil.
- Se realizó un total de 43 opiniones técnicas a los inmuebles, del sector público, atendiendo de esta manera las solicitudes que realizaron de municipios, dependencias de gobierno, y escuelas públicas, por lo cual se realizaron de manera gratuita, esta acción benefició a 30 municipios de las 8 regiones del estado, asimismo se llevaron a cabo 8 opiniones técnicas al sector privado, beneficiando a un total de 5 municipios del estado, este servicio tiene un costo ante la Secretaría de Finanzas, y tiene cobertura para inmuebles en renta, escuelas privadas y/o empresas de diferente índole.
- Se realizaron 15 análisis de riesgos; beneficiando a 14 municipios del estado, de los cuales 10 son para el sector público y 1 para el sector privado, este último servicio tiene un costo ante la Secretaría de Finanzas y tiene cobertura para inmuebles en renta, escuelas privadas y/o empresas de diferente índole.
- Para el monitoreo y alertamiento preventivo se realizó 90 boletines, que se emitieron todos los días para mantener informada a la población del estado de Oaxaca, así como la elaboración de 31 avisos de alertamiento sobre lluvias, frente frío y descenso de temperatura, al igual que se brindó 300 entrevistas a los diferentes medios de comunicación con la finalidad de mantener informada a la población sobre los pronósticos del tiempo, recomendaciones y advertencias ante un fenómeno perturbador.
- La Unidad del Grupo de Respuesta Inmediata de la Coordinación Estatal de Protección Civil y Gestión de Riesgos realizó 51 operativos en materia de Protección Civil.



GOBIERNO DEL ESTADO
DE OAXACA



PROTECCIÓN CIVIL
COORDINACIÓN ESTATAL DE PROTECCIÓN CIVIL
Y GESTIÓN DE RIESGOS

- Se realizaron 13 operativos de verificación en materia de protección civil, entre ellos: eventos masivos y eventos culturales, en los diferentes municipios del estado.
- Se realizaron 37 operativos de prevención con el objetivo de fortalecer los protocolos de prevención, auxilio y respuesta inmediata ante un fenómeno perturbador, en eventos públicos y privados.
- Se realizó 1 operativo de emergencia en materia de Protección Civil, en donde se brindó atención a la emergencia derivada de la explosión de un polvorín en coordinación con corporaciones de auxilio y la Secretaría de la Defensa Nacional, en San Juan Bautista Guelache.

ACCIONES DE DIFUSIÓN.

- Campaña Temporada de Frío: Ante la llegada de la temporada de frentes fríos que causará el descenso de la temperatura, heladas y eventos de norte y oleaje elevado en la entidad, la Coordinación Estatal de Protección Civil y Gestión de Riesgos informa y emite recomendaciones y medidas a tomar a la población oaxaqueña, para prevenir incidentes, enfermedades, etc.
- Campaña Incendios Forestales: Ante la llegada de la temporada de incendios forestales, esta Coordinación Estatal de Protección Civil y Gestión de Riesgos, emite medidas preventivas para reducir el riesgo de incendios, promoviendo diversas actividades de concientización orientadas al cuidado de los bosques y la protección del medio ambiente, fomentando la participación responsable de la ciudadanía.
- Campaña Monóxido de carbono: la Coordinación Estatal de Protección informa que se realizaron las recomendaciones necesarias para que la población tome las precauciones pertinentes, y evite la intoxicación por monóxido de carbono en la temporada de frío, sobre todo en comunidades donde existe bajas temperaturas.
- Campaña Temporada de Calor: la Coordinación Estatal de Protección realizó las recomendaciones pertinentes para que la población tome las medidas necesarias por la temporada de calor, para evitar accidentes.

Se emitieron infografías preventivas en las redes sociales oficiales de la Coordinación Estatal de Protección Civil y Gestión de Riesgos; teniendo como resultado al primer trimestre 2026 lo siguiente: 1037 publicaciones en Facebook y 978 en X (antes Twitter), que han informado a la población oaxaqueña el quehacer en materia de prevención y gestión de riesgos, así como las diferentes reuniones de trabajo que realiza la Coordinación.

Gobierno del Estado de Oaxaca
 UR: 520 - Coordinación Estatal de Protección Civil y Gestión de Riesgos
 Estado de Actividades
 Del 01 de Enero al 31 de Marzo de 2026
 (Cifras en Pesos)



Concepto	Marzo 2026	Diciembre 2025
INGRESOS Y OTROS BENEFICIOS		
Ingresos de Gestión	0	0
Impuestos	0	0
Cuotas y Aportaciones de Seguridad Social	0	0
Contribuciones de Mejoras	0	0
Derechos	0	0
Productos	0	0
Aprovechamientos	0	0
Ingresos por Venta de Bienes y Prestación de Servicios	0	0
Participaciones, Aportaciones, Convenios, Incentivos Derivados de la Colaboración Fiscal, Fondos Distintos de Aportaciones, Transferencias, Asignaciones, Subsidios y Subvenciones, y Pensiones y Jubilaciones	4,134,894	381,651,999
Participaciones, Aportaciones, Convenios, Incentivos Derivados de la Colaboración Fiscal y Fondos Distintos de Aportaciones	0	0
Transferencias, Asignaciones, Subsidios y Subvenciones, y Pensiones y Jubilaciones	4,134,894	381,651,999
Otros Ingresos y Beneficios	0	0
Ingresos Financieros	0	0
Incremento por Variación de Inventarios	0	0
Disminución del Exceso de Estimaciones por Pérdida o Deterioro u Obsolescencia	0	0
Disminución del Exceso de Provisiones	0	0
Otros Ingresos y Beneficios Varios	0	0
Total de Ingresos y Otros Beneficios	4,134,894	381,651,999
GASTOS Y OTRAS PÉRDIDAS		
Gastos de Funcionamiento	0	0
Servicios Personales	0	0
Materiales y Suministros	0	0
Servicios Generales	0	0
Transferencias, Asignaciones, Subsidios y Otras Ayudas	4,134,894	381,651,999
Transferencias Internas y Asignaciones al Sector Público	4,134,894	320,490,211
Transferencias al Resto del Sector Público	0	0
Subsidios y Subvenciones	0	0
Ayudas Sociales	0	59,518,206
Pensiones y Jubilaciones	0	1,643,582
Transferencias a Fideicomisos, Mandatos y Contrato Análogos	0	0
Transferencias a la Seguridad Social	0	0
Donativos	0	0
Transferencias al Exterior	0	0
Participaciones y Aportaciones	0	0
Participaciones	0	0
Aportaciones	0	0
Convenios	0	0
Intereses, Comisiones y Otros Gastos de la Deuda Pública	0	0
Intereses de la Deuda Pública	0	0
Comisiones de la Deuda Pública	0	0
Gastos de la Deuda Pública	0	0
Costo por Coberturas	0	0
Apoyos Financieros	0	0
Otros Gastos y Pérdidas Extraordinarias	210,682	218,270
Estimaciones, Depreciaciones, Deterioros, Obsolescencia y Amortizaciones	210,682	218,270
Provisiones	0	0
Disminución de Inventarios	0	0
Otros Gastos	0	0
Inversión Pública	0	0
Inversión Pública no Capitalizable	0	0
Total de Gastos y Otras Pérdidas	4,345,576	381,870,269
Resultado del Ejercicio (Ahorro/Desahorro)	-210,682	-218,270

Bajo protesta de decir verdad declaramos que los Estados Financieros y sus notas, son razonablemente correctos y son responsabilidad del emisor.

DIRECTOR ADMINISTRATIVO

JONATHAN ROJAS MAGNO



OAXACA
 GOBIERNO DEL ESTADO
 PROTECCIÓN CIVIL
 Y GESTIÓN DE
 RIESGOS

COORDINACIÓN ESTATAL DE
 PROTECCIÓN CIVIL Y
 GESTIÓN DE RIESGOS
 2022 - 2026

COORDINADOR ESTATAL

MANUEL ALBERTO MAZA SANCHEZ

Gobierno del Estado de Oaxaca
UR: 520 - Coordinación Estatal de Protección Civil y Gestión de Riesgos
Estado de Situación Financiera
Al 31 de Marzo de 2026
(Cifras en Pesos)



Concepto	Marzo 2026	Diciembre 2025	Concepto	Marzo 2026	Diciembre 2025
ACTIVO			PASIVO		
Activo Circulante			Pasivo Circulante		
Efectivo y Equivalentes	233,328	457,948	Cuentas por Pagar a Corto Plazo	2,253,091	2,424,986
Derechos a Recibir Efectivo o Equivalentes	2,019,766	1,967,038	Documentos por Pagar a Corto Plazo	0	0
Derechos a Recibir Bienes o Servicios	0	0	Porción a Corto Plazo de la Deuda Pública a Largo Plazo	0	0
Inventarios	0	0	Títulos y Valores a Corto Plazo	0	0
Almacenes	0	0	Pasivos Diferidos a Corto Plazo	0	0
Estimación por Pérdida o Deterioro de Activos Circulantes	0	0	Fondos y Bienes de Terceros en Garantía y/o Administración a Corto Plazo	0	0
Otros Activos Circulantes	0	0	Provisiones a Corto Plazo	0	0
Total de Activos Circulantes	2,253,094	2,424,987	Otros Pasivos a Corto Plazo	0	0
Activo No Circulante			Total de Pasivos Circulantes	2,253,091	2,424,986
Inversiones Financieras a Largo Plazo	0	0	Pasivo No Circulante		
Derechos a Recibir Efectivo o Equivalentes a Largo Plazo	0	0	Cuentas por Pagar a Largo Plazo	0	0
Bienes Inmuebles, Infraestructura y Construcciones en Proceso	0	0	Documentos por Pagar a Largo Plazo	0	0
Bienes Muebles	8,455,710	8,455,710	Deuda Pública a Largo Plazo	0	0
Activos Intangibles	0	0	Pasivos Diferidos a Largo Plazo	3	0
Depreciación, Deterioro y Amortización Acumulada de Bienes	-5,365,596	-5,154,914	Fondos y Bienes de Terceros en Garantía y/o Administración a Largo Plazo	0	0
Activos Diferidos	0	0	Provisiones a Largo Plazo	0	0
Estimación por Pérdida o Deterioro de Activos No Circulantes	0	0	Total de Pasivos No Circulantes	3	0
Otros Activos No Circulantes	0	0	Total del Pasivo	2,253,094	2,424,987
Total de Activos No Circulantes	3,090,114	3,307,797	HACIENDA PÚBLICA/PATRIMONIO		
Total del Activo	5,343,208	5,725,783	Hacienda Pública/Patrimonio Contribuido	1,399,907	1,399,907
			Aportaciones	0	0
			Donaciones de Capital	0	0
			Actualización de la Hacienda Pública/Patrimonio	1,399,907	1,399,907
			Hacienda Pública/Patrimonio Generado	1,690,207	1,900,889
			Resultado del Ejercicio (ahorro/desahorro)	-210,682	-218,270
			Resultados de Ejercicios Anteriores	1,810,519	2,028,789
			Revalúos	0	0
			Reservas	0	0
			Rectificaciones de Resultados de Ejercicios Anteriores	90,371	90,371
			Exceso o Insuficiencia en la Actualización de la Hacienda Pública/Patrimonio	0	0
			Resultado por Posición Monetaria	0	0
			Resultado por Tenencia de Activos No Monetarios	0	0
			Total Hacienda Pública/Patrimonio	3,090,114	3,307,797
			Total del Pasivo y Hacienda Pública/Patrimonio	5,343,208	5,725,783

Bajo protesta de decir verdad declaramos que los Estados Financieros y sus notas, son razonablemente correctos y son responsabilidad del emisor.

DIRECTOR ADMINISTRATIVO

JONATHAN ROJAS MAGNO



OAXACA
GOBIERNO DEL ESTADO
PROTECCIÓN CIVIL
Y GESTIÓN DE
RIESGOS
COORDINACIÓN ESTATAL DE
PROTECCIÓN CIVIL Y
GESTIÓN DE RIESGOS
2022 - 2028

COORDINADOR ESTATAL

MANUEL ALBERTO MAZA SANCHEZ

Gobierno del Estado de Oaxaca
UR: 520 - COORDINACIÓN ESTATAL DE PROTECCIÓN CIVIL Y GESTIÓN DE RIESGOS
Estado de Variación en la Hacienda Pública
Del 01 de Enero al 31 de Marzo de 2026
(Cifras en Pesos)



Concepto	Hacienda Pública/ Patrimonio Contribuido	Hacienda Pública/ Patrimonio Generado de Ejercicios Anteriores	Hacienda Pública/ Patrimonio Generado del Ejercicio	Exceso o Insuficiencia en la Actualización de la Hacienda Pública/Patrimonio	Total
Hacienda Pública/Patrimonio Contribuido Neto de 2025	1,399,907				1,399,907
Aportaciones	0				0
Donaciones de Capital	0				0
Actualización de la Hacienda Pública/Patrimonio	1,399,907				1,399,907
Hacienda Pública/Patrimonio Generado Neto de 2025		2,119,160	-218,270		1,900,889
Resultado del Ejercicio (Ahorro/Desahorro)			-218,270		-218,270
Resultados de Ejercicios Anteriores		2,028,789			2,028,789
Revalúos		0			0
Reservas		0			0
Rectificaciones de Resultados de Ejercicios Anteriores		90,371			90,371
Exceso o Insuficiencia en la Actualización de la Hacienda Pública/Patrimonio Neto de 2025				0	0
Resultado por Posición Monetaria				0	0
Resultado por Tenencia de Activos no Monetarios				0	0
Hacienda Pública/Patrimonio Neto Final de 2025	1,399,907	2,119,160	-218,270	0	3,300,797
Cambios en la Hacienda Pública/Patrimonio Contribuido Neto de 2026	0				0
Aportaciones	0				0
Donaciones de Capital	0				0
Actualización de la Hacienda Pública/Patrimonio	0				0
Variaciones de la Hacienda Pública/Patrimonio Generado Neto de 2026		-218,270	7,588		-210,682
Resultado del Ejercicio (Ahorro/Desahorro)			-210,682		-210,682
Resultados de Ejercicios Anteriores		-218,270	218,270		0
Revalúos			0		0
Reservas			0		0
Rectificaciones de Resultados de Ejercicios Anteriores			0		0
Cambios en el Exceso o Insuficiencia en la Actualización de la Hacienda Pública/Patrimonio Neto de 2026				0	0
Resultado por Posición Monetaria				0	0
Resultado por Tenencia de Activos no Monetarios				0	0
Hacienda Pública/Patrimonio Neto Final de 2026	1,399,907	1,900,890	-210,682	0	3,090,115

Bajo protesta de decir verdad declaramos que los Estados Financieros y sus notas, son razonablemente correctos y son responsabilidad del emisor.

DIRECTOR ADMINISTRATIVO

JONATHAN ROJAS MAGNO



OAXACA
GOBIERNO DEL ESTADO
PROTECCIÓN CIVIL
Y GESTIÓN DE
RIESGOS
COORDINACIÓN ESTATAL DE
PROTECCIÓN CIVIL Y
GESTIÓN DE RIESGOS
2022 - 2028

COORDINADOR ESTATAL

MANUEL ALBERTO MAZA SANCHEZ

Gobierno del Estado de Oaxaca
 UR: 520 - Coordinación Estatal de Protección Civil y Gestión de Riesgos
 Estado de Cambios en la Situación Financiera
 Del 01 de enero al 31 de marzo de 2026
 (Cifras en Pesos)



Concepto	Origen	Aplicación
ACTIVO	435,302	52,728
Activo Circulante	224,620	52,728
Efectivo y Equivalentes	224,620	0
Derechos a Recibir Efectivo o Equivalentes	0	52,728
Derechos a Recibir Bienes o Servicios	0	0
Inventarios	0	0
Almacenes	0	0
Estimación por Pérdida o Deterioro de Activos Circulantes	0	0
Otros Activos Circulantes	0	0
Activo no Circulante	210,682	0
Inversiones Financieras a Largo Plazo	0	0
Derechos a Recibir Efectivo o Equivalentes a Largo Plazo	0	0
Bienes Inmuebles, Infraestructura y Construcciones en Proceso	0	0
Bienes Muebles	0	0
Activos Intangibles	0	0
Depreciación, Deterioro y Amortización Acumulada de Bienes	210,682	0
Activos Diferidos	0	0
Estimación por Pérdida o Deterioro de Activos no Circulantes	0	0
Otros Activos no Circulantes	0	0
PASIVO	2	171,895
Pasivo Circulante	0	171,895
Cuentas por Pagar a Corto Plazo	0	171,895
Documentos por Pagar a Corto Plazo	0	0
Porción a Corto Plazo de la Deuda Pública a Largo Plazo	0	0
Títulos y Valores a Corto Plazo	0	0
Pasivos Diferidos a Corto Plazo	0	0
Fondos y Bienes de Terceros en Garantía y/o Administración a Corto Plazo	0	0
Provisiones a Corto Plazo	0	0
Otros Pasivos a Corto Plazo	0	0
Pasivo no Circulante	2	0
Cuentas por Pagar a Largo Plazo	0	0
Documentos por Pagar a Largo Plazo	0	0
Deuda Pública a Largo Plazo	0	0
Pasivos Diferidos a Largo Plazo	2	0
Fondos y Bienes de Terceros en Garantía y/o Administración a Largo Plazo	0	0
Provisiones a Largo Plazo	0	0
HACIENDA PÚBLICA/PATRIMONIO	218,270	218,270
Hacienda Pública/Patrimonio Contribuido	0	0
Aportaciones	0	0
Donaciones de Capital	0	0
Actualización de la Hacienda Pública/Patrimonio	0	0
Hacienda Pública/Patrimonio Generado	7,588	218,270
Resultado del Ejercicio (Ahorro/Desahorro)	7,588	0
Resultados de Ejercicios Anteriores	0	218,270
Revalúos	0	0
Reservas	0	0
Rectificaciones de Resultados de Ejercicios Anteriores	0	0
Exceso o Insuficiencia en la Actualización de la Hacienda Pública/Patrimonio	0	0
Resultado por Posición Monetaria	0	0
Resultado por Tenencia de Activos no Monetarios	0	0

Bajo protesta de decir verdad declaramos que los Estados Financieros y sus notas son verdaderos, completos, correctos y son responsabilidad del emisor.

DIRECTOR ADMINISTRATIVO

JONATHAN ROSAS MAGNO



OAXACA
 GOBIERNO DEL ESTADO
 PROTECCIÓN CIVIL
 Y GESTIÓN DE
 RIESGOS

COORDINACIÓN ESTATAL
 PROTECCIÓN CIVIL Y
 GESTIÓN DE RIESGOS
 2022 - 2026

COORDINADOR ESTATAL

MANUEL ALBERTO MAZA SANCHEZ

Concepto	2026	2025
Flujos de Efectivo de las Actividades de Operación		
Origen	4,134,896	384,899,916
Impuestos	0	0
Cuotas y Aportaciones de Seguridad Social	0	0
Contribuciones de Mejoras	0	0
Derechos	0	0
Productos	0	0
Aprovechamientos	0	0
Ingresos por Venta de Bienes y Prestación de Servicios	0	0
Participaciones, Aportaciones, Convenios, Incentivos Derivados de la Colaboración Fiscal y Fondos	0	0
Transferencias, Asignaciones, Subsidios y Subvenciones, y Pensiones y Jubilaciones	4,134,894	381,651,999
Otros Orígenes de Operación	2	3,247,917
Aplicación	4,359,517	384,895,353
Servicios Personales	0	0
Materiales y Suministros	0	0
Servicios Generales	0	0
Transferencias Internas y Asignaciones al Sector Público	4,134,894	320,490,211
Transferencias al resto del Sector Público	0	0
Subsidios y Subvenciones	0	0
Ayudas Sociales	0	59,518,205
Pensiones y Jubilaciones	0	1,643,582
Transferencias a Fideicomisos, Mandatos y Contratos Análogos	0	0
Transferencias a la Seguridad Social	0	0
Donativos	0	0
Transferencias al Exterior	0	0
Participaciones	0	0
Aportaciones	0	0
Convenios	0	0
Otras Aplicaciones de Operación	224,623	3,243,355
Flujos Netos de Efectivo por Actividades de Operación	-224,621	4,563
Flujos de Efectivo de las Actividades de Inversión		
Origen	0	0
Bienes Inmuebles, Infraestructura y Construcciones en Proceso	0	0
Bienes Muebles	0	0
Otros Orígenes de Inversión	0	0
Aplicación	0	0
Bienes Inmuebles, Infraestructura y Construcciones en Proceso	0	0
Bienes Muebles	0	0
Otras Aplicaciones de Inversión	0	0
Flujos Netos de Efectivo por Actividades de Inversión	0	0
Flujo de Efectivo de las Actividades de Financiamiento		
Origen	0	0
<i>Endeudamiento Neto</i>	0	0
Interno	0	0
Externo	0	0
Otros Orígenes de Financiamiento	0	0
Aplicación	0	0
<i>Servicios de la Deuda</i>	0	0
Interno	0	0
Externo	0	0
Otras Aplicaciones de Financiamiento	0	0
Flujos Netos de Efectivo por Actividades de Financiamiento	0	0
Incremento/Disminución Neta en el Efectivo y Equivalentes al Efectivo	-224,621	4,563
Efectivo y Equivalentes al Efectivo al Inicio del Ejercicio	457,949	453,386
Efectivo y Equivalentes al Efectivo al Final del Ejercicio	233,328	457,949

Bajo protesta de decir verdad declaramos que los Estados Financieros y sus Notas son razonablemente correctos y responsabilidad del emisor.

DIRECTOR ADMINISTRATIVO

C. JONATHAN ROJAS FIGUEROA



COORDINADOR ESTATAL

C. MANUEL ALBERTO MAZAS SANCHEZ

Gobierno del Estado de Oaxaca
 UR: 520 - Coordinación Estatal de Protección Civil y Gestión de Riesgos
 Estado Analítico del Activo
 Del 01 de Enero al 31 de Marzo de 2026
 (Cifras en Pesos)



Descripción	Saldo Inicial	Cargos del Periodo	Abono del Periodo	Saldo Final	Variación del Periodo
ACTIVO	5,725,783	4,143,801	4,526,375	5,343,208	-382,575
Activo Circulante	2,424,987	4,143,801	4,315,693	2,253,094	-171,893
Efectivo y Equivalentes	457,948	3,376,046	3,600,667	233,328	-224,620
Derechos a Recibir Efectivo o Equivalentes	1,967,038	767,754	715,026	2,019,766	52,728
Derechos a Recibir Bienes o Servicios	0	0	0	0	0
Inventarios	0	0	0	0	0
Almacenes	0	0	0	0	0
Estimación por Pérdida o Deterioro de Activos Circulantes	0	0	0	0	0
Otros Activos Circulantes	0	0	0	0	0
Activo no Circulante	3,300,797	0	210,682	3,090,114	-210,682
Inversiones Financieras a Largo Plazo	0	0	0	0	0
Derechos a Recibir Efectivo o Equivalentes a Largo Plazo	0	0	0	0	0
Bienes Inmuebles, Infraestructura y Construcciones en Proceso	0	0	0	0	0
Bienes Muebles	8,455,710	0	0	8,455,710	0
Activos Intangibles	0	0	0	0	0
Depreciación, Deterioro y Amortización Acumulada de Bienes	-5,154,914	0	210,682	-5,365,596	-210,682
Activos Diferidos	0	0	0	0	0
Estimación por Pérdida o Deterioro de Activos no Circulantes	0	0	0	0	0
Otros Activos no Circulantes	0	0	0	0	0

Bajo protesta de decir verdad declaramos que los Estados Financieros y sus notas, son razonablemente correctos y son responsabilidad del emisor.

DIRECTOR ADMINISTRATIVO

JONATHAN ROJAS MAGNO



OAXACA
 GOBIERNO DEL ESTADO
 PROTECCIÓN CIVIL
 Y GESTIÓN DE
 RIESGOS

COORDINACIÓN ESTATAL DE
 PROTECCIÓN CIVIL Y
 GESTIÓN DE RIESGOS
 2022 - 2028

COORDINADOR ESTATAL

MANUEL ALBERTO MAZA SANCHEZ

Gobierno del Estado de Oaxaca
 UR: 520 - Coordinación Estatal de Protección Civil y Gestión de Riesgos
 Estado Analítico de la Deuda y Otros Pasivos
 Del 01 de Enero al 31 de Marzo de 2026
 (Cifras en Pesos)



Denominación de las Deudas	Moneda de Contratación	Institución o País Acreedor	Saldo Inicial del Periodo	Saldo Final del Periodo
DEUDA PÚBLICA				
Corto Plazo				
Deuda Interna				
Instituciones de Crédito			0	0
Títulos y Valores			0	0
Arrendamientos Financieros			0	0
Deuda Externa				
Organismos Financieros Internacionales			0	0
Deuda Bilateral			0	0
Títulos y Valores			0	0
Arrendamientos Financieros			0	0
Subtotal de Deuda Pública a Corto Plazo			0	0
Largo Plazo				
Deuda Interna				
Instituciones de Crédito			0	0
Títulos y Valores			0	0
Arrendamientos Financieros			0	0
Deuda Externa				
Organismos Financieros Internacionales			0	0
Deuda Bilateral			0	0
Títulos y Valores			0	0
Arrendamientos Financieros			0	0
Subtotal de Deuda Pública a Largo Plazo			0	0
Total de Otros Pasivos			2,424,987	2,253,094
Total de Deuda Pública y Otros Pasivos			2,424,987	2,253,094

Bajo protesta de decir verdad declaramos que los Estados Financieros y sus notas, son razonablemente correctos y son responsabilidad del emisor.

DIRECTOR ADMINISTRATIVO

JONATHAN ROSAS MAGNO



OAXACA
 GOBIERNO DEL ESTADO
 PROTECCIÓN CIVIL
 Y GESTIÓN DE
 RIESGOS
 COORDINACIÓN ESTATAL DE
 PROTECCIÓN CIVIL Y
 GESTIÓN DE RIESGOS
 2022 - 2026

COORDINADOR ESTATAL

MANUEL ALBERTO MAZA SANCHEZ



GOBIERNO DEL ESTADO
DE OAXACA



PROTECCIÓN CIVIL
COORDINACIÓN ESTATAL DE PROTECCIÓN CIVIL
Y GESTIÓN DE RIESGOS

INFORME SOBRE PASIVOS CONTINGENTES

A la fecha del presente informe de avance financiero correspondiente al primer trimestre 2026 comprendido del 1 de enero al 31 de marzo, no se cuenta con información relativa a la existencia de pasivos contingentes en esta Coordinación Estatal de Protección Civil y Gestión de Riesgos.



GOBIERNO DEL ESTADO
DE OAXACA



PROTECCIÓN CIVIL
COORDINACIÓN ESTATAL DE PROTECCIÓN CIVIL
Y GESTIÓN DE RIESGOS

**“520 - COORDINACIÓN ESTATAL DE PROTECCIÓN CIVIL
Y GESTIÓN DE RIESGOS”
NOTAS A LOS ESTADOS FINANCIEROS
“DEL 01 DE ENERO AL 31 DE MARZO 2026”
(PESOS)**

NOTAS DE GESTIÓN ADMINISTRATIVA

Introducción

Los estados Financieros de los entes públicos, proveen de información financiera a los principales usuarios de la misma, al Congreso y a los ciudadanos.

El objetivo del presente documento es la revelación del contexto y de los aspectos económicos-financieros más relevantes que influyeron en las decisiones del período: 01 de enero al 31 de marzo 2026 y deberán ser considerados en la elaboración de los estados financieros para la mayor comprensión de los mismos y sus particulares.

De esta manera, se informa y explica la respuesta del gobierno a las condiciones relacionadas con la información financiera de cada periodo de gestión: además, de exponer aquellas políticas que podrían afectar la toma de decisiones en períodos posteriores.

La Coordinación Estatal de protección civil es una institución sectorizada a la Secretaría de Seguridad Pública y Protección Ciudadana, con la cual se auxilia para el cumplimiento de las atribuciones legales y reglamentarias, en la Dirección General de Protección Civil, en la Dirección General del Fondo de desastres Naturales y en el Centro Nacional de Prevención de Desastres.

Dicha Coordinación en el ámbito de su competencia participa en la integración, coordinación y supervisión del Sistema Nacional de Protección Civil para apoyar en la prevención, seguridad, auxilio y mitigación de los efectos de los desastres y la rehabilitación de la población y su entorno, con lo cual contribuye a solventar los riesgos y amenazas de la seguridad nacional por todo ello es muy importante el trabajo que realiza la Coordinación así como el presupuesto que se le asigna porque todo ello hace la diferencia entre salvar o perder una o más vidas.

Autorización e Historia

A partir del sismo del 19 de septiembre de 1985, que devasto la ciudad de México, las autoridades federales crean la Comisión Nacional de Reconstrucción el 9 de octubre de 1985, de donde surge el Comité de Seguridad Civil, que sentarían las bases para el establecimiento del Sistema Nacional de Protección Civil publicado en el diario oficial de la federación de fecha 6 de mayo de 1986 como una dependencia de la Secretaría de Gobernación. El objetivo fue sencillo pero fundamental: Salvar vidas de los ciudadanos en caso de contingencias por fenómenos naturales o propiciados por el hombre.

Es hasta 1989, que el Gobierno del Estado de Oaxaca, crea la Unidad Estatal de Protección Civil, quien fue la encargada desde esa fecha de promover la cultura de Protección Civil, fomentando sobre todo la preparación para la atención y respuesta ante las emergencias,



GOBIERNO DEL ESTADO
DE OAXACA



PROTECCIÓN CIVIL
COORDINACIÓN ESTATAL DE PROTECCIÓN CIVIL
Y GESTIÓN DE RIESGOS

más que un enfoque preventivo. En el año 2009 la Unidad de Protección Civil, es elevada al rango de Instituto, con lo cual administrativamente adquiere cierta autonomía.

En el Periódico Oficial de fecha 22 de abril del 2015 se crea la Coordinación Estatal de Protección Civil de Oaxaca, como organismo público descentralizado, con personalidad jurídica y patrimonio propio, sectorizado a la Secretaría General de Gobierno, tendrá a su cargo la organización, coordinación y operación del Sistema Estatal de Protección Civil.

El 20 de mayo de 2024 el Periódico Oficial del Estado de Oaxaca emite un Acuerdo de Sectorización de las Entidades Paraestatales de la Administración Pública Estatal. En su artículo 4 inciso A fracción B menciona lo siguiente: La Secretaría de Seguridad Pública y Protección Ciudadana agrupa a la Coordinación Estatal de Protección Civil y Gestión de Riesgos.

El 25 de marzo de 2025 se emite un Decreto en donde se reitera la Sectorización de la Coordinación Estatal de Protección Civil y Gestión de Riesgos a la Secretaría de Seguridad Pública y Protección Ciudadana, de igual modo se reiteran los derechos del personal de base que continuarán rigiéndose al apartado “B” del artículo 123 de la Constitución Política de los Estados Unidos Mexicanos y para el personal de confianza, mandos medios y superiores deberán iniciar los procedimientos pertinentes para afiliarlos al régimen de seguridad social del Instituto Mexicano del Seguro Social.

El 12 de abril del año 2025 se emite el Decreto Numero 623.- Mediante el cual se reforma la fracción LXIX del artículo 4; el artículo 22; el primer párrafo, las fracciones I y III, y los numerales 1 y 2 del inciso B) del artículo 33; y se adiciona el numeral 10 al artículo 33; las fracciones LVIII y LIX recorriéndose la subsecuente al artículo 35 y el artículo 36 bis, todos de la Ley de Protección Civil y Gestión de Riesgos de Desastres para el Estado de Oaxaca.

El 14 de junio del año 2025 se emite un decreto mediante el cual reforma las fracciones XII Bis al Artículo 35, de la Ley de Protección Civil y Gestión de Riesgos de desastres para el Estado de Oaxaca.

Panorama Económico y Financiero

Referente al presupuesto asignado a la Coordinación Estatal de Protección Civil y Gestión de Riesgos para el ejercicio fiscal 2026 fue por un importe de \$184,676,136.82 (Ciento ochenta y cuatro millones seiscientos setenta y seis mil ciento treinta y seis pesos 82/100 M.N.). mediante oficio núm. SF/OS/1529/2025 con fecha 17 de diciembre 2025.

Organización y Objeto Social

- a) El objetivo de esta Coordinación es: Investigar, monitorear y dar seguimiento a aquellos fenómenos perturbadores que puedan ocasionar un desastre, esperando recomendaciones, a través de dictámenes técnicos en materia de Protección Civil para prevenir, mitigar, y preparar a la población ante los efectos adversos del impacto de un fenómeno en las personas, sus bienes y el entorno.
- b) La Coordinación Estatal de Protección Civil es la dependencia responsable de dirigir los mecanismos y políticas de prevención y atención de los riesgos, los desastres y las crisis consecuentes, mediante la adecuada planeación y la aplicación de los subprogramas de prevención, auxilio y recuperación de la



GOBIERNO DEL ESTADO
DE OAXACA



PROTECCIÓN CIVIL
COORDINACIÓN ESTATAL DE PROTECCIÓN CIVIL
Y GESTIÓN DE RIESGOS

población y de su entorno, incorporando la participación activa de la ciudadanía, tanto en lo individual como en lo colectivo.

Dentro de las actividades que realiza la coordinación se destacan investigaciones y proyectos de carácter técnico-científico que permiten conocer mejor el comportamiento de los fenómenos perturbadores que afectan al Estado, se diseñan y mejoran los planes de prevención, se monitorean los fenómenos recurrentes como las lluvias, ciclones tropicales y la actividad sísmica, se trabaja para hacer más efectiva la coordinación interinstitucional para fomentar la cultura de la prevención y también responder de manera efectiva ante una emergencia. Además de difundir, mediante los medios idóneos, a las autoridades correspondientes y a la población en general, avisos y boletines informativos en casos de emergencia o desastre, así como toda aquella información que permita la generación, desarrollo y consolidación de una cultura de prevención.

- c) Ejercicio fiscal: 2026
- d) La Coordinación Estatal de Protección Civil está regida por la Ley General de Protección Civil publicada en el diario oficial de la federación el 6 de junio de 2012.
- e) Consideraciones Fiscales
La Coordinación está dada de alta en la Secretaría de Hacienda y Crédito Público como persona moral con fines no lucrativos a partir de la fecha 14 de septiembre de 2009.
En el mes de agosto de 2016 se realizó la actualización de la situación fiscal como Coordinación Estatal de Protección Civil de Oaxaca
De igual forma en el mes de enero del 2023 cambia su razón social a Coordinación Estatal de Protección Civil y Gestión de Riesgos, y en el mes de agosto el domicilio fiscal, misma que tiene las siguientes obligaciones:
 - Declaración Informativa mensual de Proveedores.
 - Declaración mensual de Impuesto Sobre Sueldos y Salarios
 - Declaración mensual de Ingresos Asimilados a salarios.



GOBIERNO DEL ESTADO
DE OAXACA



PROTECCIÓN CIVIL
COORDINACIÓN ESTATAL DE PROTECCIÓN CIVIL
Y GESTIÓN DE RIESGOS

f) Estructura organizacional básica:

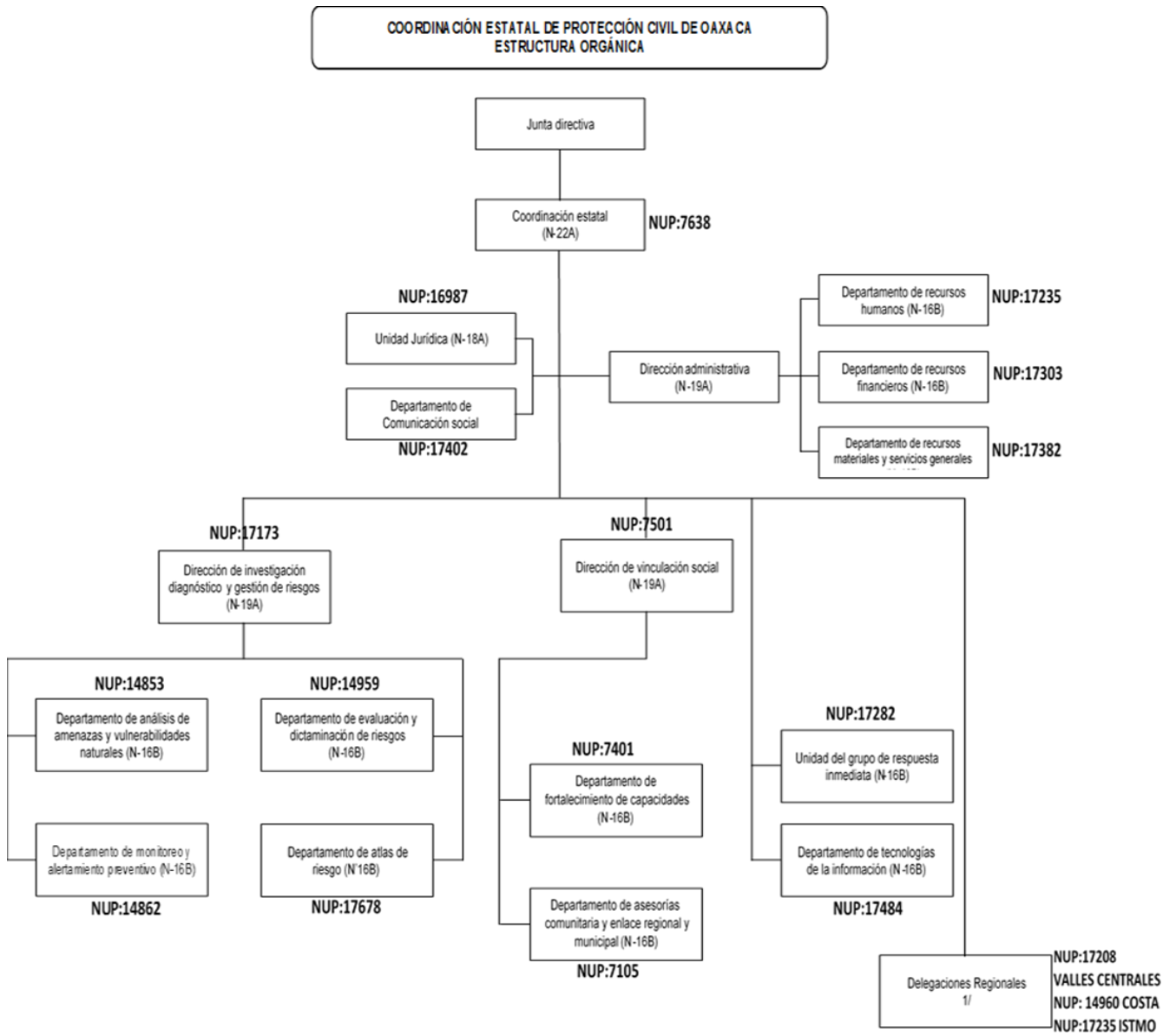



- g) Fideicomisos de los cuales es fideicomitente o fideicomisario, y contratos análogos, incluyendo mandatos de los cuales es parte: La entidad no realiza fideicomisos.

Bases de Preparación de los Estados Financieros

- a) Los Estados Financieros y la información emanada de la contabilidad se sujeta a criterios de confiabilidad, relevancia, comprensibilidad y de comparación, así como a otros atributos asociados a cada uno de ellos, como oportunidad, veracidad, representatividad, objetividad, suficiencia, posibilidad de predicción e importancia relativa, con el fin de alcanzar la modernización y armonización que la Ley General de Contabilidad Gubernamental, así como los lineamientos que emite el Consejo de Armonización Contable (CONAC).
- b) Los Estados Financieros están apegados a las Normas de Información Financiera, Ley General de Contabilidad Gubernamental, Marco Conceptual de Contabilidad Gubernamental, Manual de Contabilidad Gubernamental y Medidas de Racionalidad, Disciplina y Eficiencia del Gasto Público.
En la elaboración de los estados financieros se consideró como base para el reconocimiento de los activos el valor razonable de mercado debido a que no se contaba con las facturas de los muebles de bajo costo, en los muebles como equipo de transporte y maquinaria se tomaron a costo histórico.
- c) Postulados básicos de la Contabilidad Gubernamental
En los registros contables se elaboran de postulados básicos para su correcto registro.
- I. Sustancia económica
 - II. Entes públicos
 - III. Existencia permanente
 - IV. Revelación suficiente
 - V. Importancia relativa
 - VI. Registro e integración presupuestaria
 - VII. Consolidación de la información financiera
 - VIII. Devengo Contable
 - IX. Valuación
 - X. Dualidad económica
 - XI. Consistencia
- d) Normatividad supletoria. Las permitidas por la Normatividad del CONAC
Manual de contabilidad Gubernamental
Acuerdo por el que se emite el Marco Conceptual de la Contabilidad Gubernamental
Acuerdo por el que se emiten los Postulados Básicos de la Contabilidad Gubernamental
- e) Los registros se efectúan considerando la base acumulativa para la integración de la información presupuestaria y contable. La contabilización de las transacciones de gasto se hace conforme a la fecha de su realización independientemente de la de su pago y la del ingreso se registra cuando existe jurídicamente el derecho de cobro. El sistema facilita el reconocimiento de las operaciones de ingresos, gastos, activos, pasivos y patrimoniales.



GOBIERNO DEL ESTADO
DE OAXACA



PROTECCIÓN CIVIL
COORDINACIÓN ESTATAL DE PROTECCIÓN CIVIL
Y GESTIÓN DE RIESGOS

Políticas de Contabilidad Significativas

a) Actualización: El registro de la contabilidad se realizó en base a los lineamientos establecidos por el CONAC.

b) Informar sobre la realización de operaciones en el extranjero y de sus efectos en la información financiera gubernamental:

Durante el periodo del 01 de enero al 31 de marzo 2026, no se realizaron operaciones en Moneda Extranjera, derivado a que la Coordinación Estatal de Protección Civil y Gestión de Riesgos únicamente recibe participaciones a entidades federativas.

c) Método de evaluación de la inversión en acciones en el Sector Paraestatal.

No procede, debido a que la Coordinación Estatal de Protección Civil y Gestión de Riesgos es un organismo normativo, consultivo, de investigación y respuesta a la población ante la ocurrencia de futuros eventos adversos, con base a los lineamientos del Sistema Nacional de Protección Civil, cuya premisa fundamental es lograr la cultura de prevención y reducción de riesgos de desastres, por lo que no realiza inversión de acciones.

d) Sistema y método de valuación de inventarios.

El CONAC ha emitido las normas para la valoración de los Activos y el patrimonio de los entes públicos, esta norma permite definir y estandarizar los conceptos básicos de valuación, contenidos en las normas particulares aplicables a los distintos elementos integrantes de los estados Financieros.

e) Beneficios a empleados:

No se tienen reservas para beneficios futuros de los empleados, más que las contempladas anualmente en el presupuesto de egresos del ejercicio presente, así como las consideradas en la Ley de Disciplina Financiera.

f) Provisiones:

Las provisiones del 01 de enero al 31 de marzo. Las provisiones corresponden a CLC' s pendientes por ministrar por parte del Secretaría de Finanzas del Gobierno del Estado de Oaxaca, en términos de la normatividad aplicable.

g) Reservas:

NO se cuenta con Reservas debido a que únicamente se ejerce el presupuesto de egresos aprobado para el ejercicio fiscal presente.

h) Cambios en políticas contables y corrección de errores junto con la revelación de los efectos que se tendrá en la información financiera del ente público, ya sea retrospectivos o prospectivos.



- i) Reclasificaciones: Durante este periodo se han realizado reclasificaciones de una cuenta a otra por que en su momento no se contaba con la cuenta contable presupuestal.
- j) Depuración y Cancelación de saldos:

Las depuraciones y cancelaciones de saldos se realizaron cada mes en diferentes cuentas contables durante el periodo comprendido.

Posición en Moneda Extranjera y Protección por Riesgo Cambiario

- a) Activos en moneda extranjera:

No procede, debido a que la coordinación Estatal de Protección Civil y Gestión de Riesgos, únicamente recibe ingresos por participaciones a entidades federativas y dentro de sus funciones está la de organizar, coordinar y operar las medidas y acciones de prevención, capacitación y adiestramiento, impulsando de esta manera la gestión integral del riesgo y en su caso mitigar los daños y afectaciones ante la ocurrencia de emergencias o desastres, disminuyendo las condiciones de vulnerabilidad en la sociedad.
- b) Pasivos en moneda extranjera:

No se tienen Pasivos en moneda extranjera debido a que dentro de sus funciones la Coordinación está la de organizar, coordinar y operar las medidas y acciones de prevención, capacitación y adiestramiento, impulsando de esta manera la gestión integral del riesgo y en su caso mitigar los daños y afectaciones ante la ocurrencia de emergencias o desastres, disminuyendo las condiciones de vulnerabilidad en la sociedad.
- c) Posición en moneda extranjera:

No procede, debido a que dentro de sus funciones la Coordinación Estatal de Protección Civil organiza, coordina y opera las medidas y acciones de prevención, capacitación y adiestramiento, impulsando de esta manera la gestión integral del riesgo y en su caso mitigar los daños y afectaciones ante la ocurrencia de emergencias o desastres, disminuyendo las condiciones de vulnerabilidad en la sociedad.
- d) Tipo de cambio:

No es aplicable, ya que únicamente recibe recursos en moneda nacional y dentro de sus funciones está la de promover la cultura de prevención de riesgos de desastres y corresponsabilidad social en las tareas de protección civil, sensibilizar y dar seguimiento a los procesos de transversalización de la prevención en las inversiones, proyectos, programas, leyes y demás instrumentos privados, sociales y públicos de desarrollo dentro del Estado.
- e) Equivalente en moneda nacional:

Durante el periodo no realizó la Coordinación Estatal de Protección Civil y Gestión de Riesgos acciones equivalentes en moneda nacional.



Reporte Analítico del Activo

a) Vida útil o porcentajes de depreciación, deterioro o amortización utilizados en los diferentes tipos de activos:

En el mes de enero 2026 se realizaron los registros de las Depreciaciones de Bienes Muebles e Inmuebles de acuerdo al reporte emitido por el Sistema de Inventarios Integral de Oaxaca (SIIIO), que corresponde al segundo semestre del ejercicio 2025.

En relación a los vehículos ya fueron depreciados en su totalidad, ya cumplieron el ciclo de vida útil de acuerdo a los parámetros de estimación de vida útil según la normatividad del CONAC.

b) Cambios en el porcentaje de depreciación o valor residual de los activos:
Las depreciaciones contables serán de manera semestral para cada Ejercicio fiscal.

c) Importe de los gastos conceptualizados en el ejercicio, tanto financieros como de investigación y desarrollo:

Durante el periodo no se realizaron erogaciones financieras de investigación ni de desarrollo.

d) Riesgos por tipo de cambio o tipo de interés de las inversiones financieras:
No es procedente, ya que durante el periodo no se realizaron inversiones financieras, por lo cual no generaron intereses ni tipo de cambio.

e) Valor activado en el ejercicio de los bienes construidos por la entidad:

Los bienes de la entidad se reconocen dentro de su Activo No Circulante de su costo histórico, de conformidad con el artículo 29 de la Ley General de Contabilidad Gubernamental.

f) Otras circunstancias de carácter significativo que afecten el activo, tales como bienes en garantía, señalados en embargos, litigios, títulos de inversiones, entregados en garantías, baja significativa del valor de inversiones financieras, etc.:

No es factible ya que durante el periodo la Coordinación sus activos no están en garantía, ni embargados, ni en proceso de litigio, que se hayan dado de baja por inversiones financieras, etc.

g) Desmantelamiento de Activos, procedimientos, implicaciones, efectos contables:

No es factible ya que en el periodo no existió desmantelamiento, procedimientos, implicaciones y efectos contables en los activos de la Coordinación Estatal de Protección Civil y Gestión de Riesgos.

h) Administración de activos; planeación con el objetivo de que el ente los utilice de manera más efectiva:

Se utilizan los activos con la operación y mantenimiento óptimo.



Adicionalmente, se deben incluir las explicaciones de las principales variaciones en el activo, como sigue:

a) Inversiones en valores:

La Coordinación Estatal de Protección Civil y Gestión de Riesgos no cuenta con inversiones en valores

b) Patrimonio de Organismos descentralizados

La Coordinación Estatal de Protección Civil y Gestión de Riesgos no cuenta con Presupuesto Indirecto.

c) Inversiones en empresas de participación mayoritaria:

La Coordinación Estatal de Protección Civil y Gestión de Riesgos No cuenta con inversión en este tipo de empresas.

d) Inversiones en empresas de participación minoritaria:

La Coordinación Estatal de Protección Civil y Gestión de Riesgos No cuenta con inversión en este tipo de empresas.

Fideicomisos, Mandatos y Análogos

a) Por ramo administrativo que los reporta:

No procede, ya que no se cuenta con dichos instrumentos.

b) Enlistar los de mayor monto de disponibilidad, relacionando aquellos que conforman el 80% de las disponibilidades:

No procede ya que no se cuenta con dichos instrumentos.

Reporte de la Recaudación

a) Análisis del comportamiento de la recaudación correspondiente al ente público o cualquier tipo de ingreso, de forma separada los ingresos locales de los federales:

La Coordinación Estatal de Protección Civil y Gestión de Riesgos no realiza acciones de recaudación, las cuales son realizadas por la Secretaría de Finanzas del Gobierno del Estado de Oaxaca, de conformidad a la normatividad aplicable.

b) Proyección de la recaudación e ingresos en el mediano plazo:

La Coordinación Estatal de Protección Civil y Gestión de Riesgos no realiza acciones de recaudación de ingresos de conformidad con la normatividad vigente.



Información sobre la Deuda y el Reporte Analítico de la Deuda

a) Utilizar al menos los siguientes indicadores: Deuda respecto al PIB y deuda respecto a la recaudación tomando, como mínimo, un periodo igual o menor a 5 años.

No es factible, ya que la Coordinación Estatal de Protección Civil y Gestión de Riesgos no puede adquirir deuda pública y no realiza acciones de recaudación.

b) Información de manera agrupada por tipo de valor gubernamental o instrumento financiero en la que se considere intereses, comisiones, tasa, perfil de vencimiento y otros gastos de la deuda.

No es procedente, ya que no se cuentan con estos instrumentos.

Calificaciones otorgadas

No se cuenta con calificaciones otorgadas o certificaciones.

Proceso de Mejora

a) Principales Políticas de control interno:

Para el desarrollo de los programas deberá ser a mediano plazo y estarían basados en cuatro estrategias funcionales y cinco aspectos organizacionales, con objetivos operaciones, actividades, participantes, costos y evaluación sin reducción del presupuesto para obtener una eficiente atención médica y realizar la capacitación y sensibilización del programa Gestion Integral de Riesgos y Proteccion Civil.

b) Medidas de desempeño financiero, metas y alcance:

Racionar el uso de los recursos, para alcanzar el cumplimiento de las funciones para el ejercicio completo.

Información por Segmentos

Toda la información del Ente, está procesada y se encuentra disponible por Unidad Responsable de realizar las funciones propias.

Eventos Posteriores al Cierre

El ente público no tiene hechos ocurridos en el periodo posterior al que informa, que proporcionen mayor evidencia sobre eventos que le afectan económicamente y que no se conocían a la fecha de cierre.

Partes Relacionadas

No existen partes relacionadas que pudieran ejercer influencia significativa sobre la toma de decisiones financieras y operativas.



Responsabilidad sobre la Presentación Razonable de la Información Contable

La información Financiera de esta Coordinación Estatal de Protección Civil del Estado de Oaxaca, fue autorizada para su emisión el día 15 de abril del presente año, por el Lic. Manuel Alberto Maza Sánchez en su carácter de Coordinador Estatal de Protección Civil y Gestión de Riesgos.

NOTAS DE DESGLOSE

NOTAS AL ESTADO DE ACTIVIDADES

Muestra el resultado de las operaciones de la entidad correspondiente al periodo del 01 de enero al 31 de enero 2026 integrado de la siguiente forma:

CUENTAS	ENERO-MARZO 2026	ENERO- DICIEMBRE 2025
INGRESOS Y OTROS BENEFICIOS		
PARTICIPACIONES, APORTACIONES, CONVENIOS, INCENTIVOS DERIVADOS DE LA COLABORACIÓN FISCAL Y FONDOS DISTINTOS DE APORTACIONES	0	0
TRANSFERENCIAS, ASIGNACIONES, SUBSIDIOS Y SUBVENCIONES Y PENSIONES Y JUBILACIONES	4,134,894	381,651,999
TOTAL DE INGRESOS Y OTROS BENEFICIOS	4,134,894	381,651,999
GASTOS Y OTRAS PERDIDAS		
TRANSFERENCIAS INTERNAS Y ASIGNACIONES AL SECTOR PUBLICO	4,134,894	320,490,211
AYUDAS SOCIALES	0	59,518,206
PENSIONES Y JUBILACIONES	0	1,643,582
OTROS GASTOS Y PÉRDIDAS EXTRAORDINARIAS	210,682	218,270
TOTAL DE GASTOS Y OTRAS PERDIDAS	4,345,576	381,870,269
AHORRO/DESAHORRO NETO DEL EJERCICIO	-210,682	-218,270

Al cierre del mes de marzo 2026, existe un desahorro de \$210,682 (Doscientos diez mil seiscientos ochenta y dos pesos 00/100 M.N.) que corresponde a las depreciaciones del segundo semestre del ejercicio fiscal 2025, de los bienes Muebles pertenecientes a la Coordinación Estatal de Protección y Gestión de Riesgos.

Ingresos y Otros Beneficios

Los ingresos corresponden a los recursos ministrados durante el periodo, por parte de la Secretaría de Finanzas, el cual asciende a un importe de \$4,134,894 (Cuatro millones ciento treinta y cuatro mil ochocientos noventa y cuatro pesos 00/100) recursos que



fueron comprometidos y devengados durante el periodo enero-marzo 2026, en el Sistema Estatal de Finanzas Públicas.

Gastos y Otras Pérdidas

El rubro de Gastos y Otras Pérdidas, corresponden a lo devengado por la Entidad durante el periodo de enero-marzo del Ejercicio 2026 por la cantidad de: \$4,345,576 (Cuatro millones trescientos cuarenta y cinco mil quinientos setenta y seis pesos 00/100 M.N.) integrado de la siguiente manera:

Transferencias, Asignaciones, Subsidios y Otras Ayudas.

- a) Transferencias Internas y Asignaciones al Sector Público, refleja un saldo de \$4,134,894 (Cuatro millones ciento treinta y cuatro mil ochocientos noventa y cuatro pesos.) correspondiente a recursos que fueron comprometidos y devengados en los rubros de: Servicios personales, Materiales y Suministros, Servicios Generales durante el periodo del 01 de enero al 31 de marzo 2026
- b) Ayudas Sociales no refleja saldo, este rubro corresponde a las ayudas sociales por desastres naturales y otros siniestros.
- c) Pensiones y Jubilaciones, no refleja saldo.
- d) Estimaciones, Depreciaciones, Deteriores, Obsolescencia y Amortizaciones, refleja un saldo de \$210,682 (Doscientos diez mil, seiscientos ochenta y dos pesos 00/100 M.N.) que corresponde a las depreciaciones del segundo semestre del ejercicio fiscal 2025.

NOTAS AL ESTADO DE SITUACIÓN FINANCIERA

Activo

El estado de Situación Financiera tiene como propósito mostrar información relativa a los recursos y obligaciones de la entidad.

ACTIVO

CUENTAS	ENERO-MARZO 2026	ENERO- DICIEMBRE 2025
ACTIVO CIRCULANTE		
Efectivo Equivalentes	233,328	457,948
Depósito en Garantía	0	0
Derechos a recibir efectivo y Esquemas	2,019,766	1,967,038
Total de Activo Circulante	2,253,094	2,424,987
Bienes Inmuebles	0	
Bienes Muebles	8,455,710	8,455,710
Depreciación, Deterioro y amortización Acumulada de Bienes e Intangibles	-5,365,596	-5,154,914
Total de Activo no Circulante	3,090,114	3,300,797
TOTAL DE ACTIVOS	5,343,208	5,725,783



GOBIERNO DEL ESTADO
DE OAXACA



PROTECCIÓN CIVIL
COORDINACIÓN ESTATAL DE PROTECCIÓN CIVIL
Y GESTIÓN DE RIESGOS

Efectivo y Equivalentes

El rubro de efectivo y equivalentes al 31 de marzo del 2026 representa los recursos disponibles de la Entidad, saldo que se refleja en las siguientes cuentas bancarias:

La cuenta 012610001243422592 Servicios personales 2025, refleja el saldo de \$ 7,361.14 (siete mil trescientos sesenta y un pesos 14/100 M.N.), que corresponde la nómina de la segunda quincena de abril de 2025 del personal de base fallecido, el cual está pendiente la resolución del juicio de designación de beneficiarios, así como pago de la pensión alimenticia de la 2ª. Quincena de agosto de 2025 y de la 1ª Quincena de septiembre 2025 del personal de base.

La cuenta 012610001243423724 Fondo rotatorio 2025, refleja un saldo de \$ 9,565.57 (Nueve mil quinientos sesenta y cinco pesos 57/100 M.N.), que corresponde a reintegros pendientes por realizar a la Secretaría de Finanzas.

La cuenta 012610001262888120 Servicios personales 2026, refleja un saldo de \$ 0.42 (42/100 M.N.), que corresponde a productos financieros ganados correspondientes al mes de marzo 2026 a favor de la Coordinación Estatal de Protección Civil y Gestión de Riesgos.

La cuenta 012610001262878201 Gastos de Operación 2026, refleja un saldo de \$ 27,731.78 (veintisiete mil setecientos treinta y un pesos 78/100 M.N.), que corresponde a los programas adicionales del mes de marzo 2026 que queda pendiente un pago y al pago del 10% de arrendamiento de los meses de enero y febrero 2026 pendientes por pagar.

La cuenta 012610001262888201 Fondo rotatorio 2026 refleja un saldo de \$ 188 669.39 (Ciento ochenta y ocho seiscientos sesenta y nueve pesos 39/100 M.N.), que corresponde a la asignación del Fondo rotario del ejercicio 2026 asignado a la Coordinación Estatal de Protección Civil y Gestión de Riesgos.

Derechos a recibir Efectivo y Equivalentes y Bienes o Servicios

En el rubro de Derechos a recibir Efectivo y Equivalentes (Otros deudores diversos por cobrar a C.P) el saldo que se expresa en el Estado de Situación Financiera al 31 de marzo 2026, corresponde a lo siguiente:

En la cuenta de Gastos por comprobar el saldo de \$ 256,449.69 (Doscientos cincuenta y seis mil, cuatrocientos cuarenta y nueve pesos 69/100 M.N.) que se componen de los importes del presente ejercicio por comprobar y de ejercicios anteriores correspondientes a las cuentas del personal de la administración anterior, de las cuales no comprobaron o no contaron con cobertura presupuestal para cubrir dichos gastos y de los cuales ya se han hecho de conocimiento de la Secretaría de Finanzas, así como de la Secretaría de Honestidad, Transparencia y Función Pública, ambas del Estado de Oaxaca.

En provisiones a terceros el saldo de \$ 863,316.04 (Ochocientos sesenta y tres mil trescientos dieciséis pesos 04/100 M.N.) que corresponde a las facturas pendientes de ejercer por las CLC's que aún no han sido ministradas.

De igual modo también corresponde a la provisión de los créditos que fueron otorgados al personal de la Coordinación (Quirografario, Paquete de materiales, línea blanca,



prestamos directos) del ejercicio 2023 de las cuales queda pendiente la generación de las cláusulas para la elaboración de la orden de pago.

En relación a Otros deudores el saldo de \$900,000 (Novecientos mil pesos 00/100 M.N.) corresponde a ministraciones pendientes por parte de la Secretaría de Finanzas en contraparte del convenio con el Programa de las Naciones Unidas para el Desarrollo.

Inventarios

En el rubro de Inventarios no se reportan cifras debido a la naturaleza por la que fue creada esta Coordinación Estatal de Protección Civil y Gestión de Riesgos.

Almacenes

En el rubro de Almacenes no se reportan cifras debido a la naturaleza por la que fue creada esta Coordinación Estatal de Protección Civil y Gestión de Riesgos.

Inversiones Financieras

En el rubro de Inversiones Financieras no se reportan cifras debido a la naturaleza por la que fue creada esta Coordinación Estatal de Protección Civil y Gestión de Riesgos.

Bienes Muebles, Inmuebles e Intangibles

El rubro de Bienes Muebles de la Coordinación Estatal de Protección Civil y Gestión de Riesgos está integrado de la siguiente forma:

CUENTAS	ENERO-MARZO 2026	ENERO-DICIEMBRE 2025
Muebles de Oficina y Estantería	34,511	34,511
Muebles, Excepto de Oficina y Estantería	20,800	20,800
Equipo de Cómputo y Tecnologías de la Información	1,607,765	1,607,765
Equipos y Aparatos Audiovisuales	20,310	20,310
Cámaras Fotográficas y de Video	7,000	7,000
Equipo Médico y de Laboratorio	5,700	5,700
Vehículos y Equipo Terrestre	3,793,224	3,793,224
Embarcaciones	674,956	674,956
Maquinaria y Equipo de Construcción	170,821	170,821
Sistemas de Aire Acondicionado, Calefacción y de	38,700	38,700
Equipo de Comunicación y de Telecomunicación	81,603	81,603
Equipos de Generación Eléctrica, aparatos y accesorios eléctricos	5,120	5,120
Herramientas y Maquinas - herramientas	1,995,200	1,995,200
Otros activos	0	0
TOTAL	8,455,710	8,455,710

Del 01 de enero al 31 de marzo 2026 el saldo en bienes muebles es de \$ 8,455,710 (Ocho millones cuatrocientos cincuenta y cinco mil setecientos diez pesos 00/100 M.N.)



Estimaciones y Deterioros

En el rubro de Estimaciones y Deterioros no se reporta cifras debido a la naturaleza por la que fue creada esta Coordinación Estatal de Protección Civil y Gestión de Riesgos.

Otros Activos

En el rubro de Otros Activos no se reporta cifras debido a la naturaleza por la que fue creada esta Coordinación Estatal de Protección Civil y Gestión de Riesgos.

Pasivo

El saldo de este rubro del 01 de enero al 31 de marzo 2026 asciende a la cantidad de \$ 2,253,094.03 (Dos millones doscientos cincuenta y tres mil noventa y cuatro pesos 03/100 M.N.) que corresponden a los compromisos de pagos adquiridos al término del periodo con varios proveedores y prestadores de servicios por las adquisiciones de bienes y contratación de servicios por pagar a corto plazo, detallándose de la siguiente forma:

Cuentas y Documentos por pagar

CUENTAS	ENERO-MARZO 2026	ENERO-DICIEMBRE 2025
Cuentas por Pagar a corto plazo		
Otras Prestaciones Sociales y Económicas por pagar a CP	755,856	755,856
Deudas por Adquisición de Bienes y Contratación de Servicios por Pagar a CP	900,000	900,000
Transferencias Internas y Asignaciones al Sector Público	260,167	587,684
Retenciones de Impuestos por Pagar	76,940	94,809
Retenciones del Sistema de Seguridad Social	26,868	30,942
Otras Retenciones y Contribuciones por pagar	13,868	18,880
Fondos Rotatorios por pagar	200,000	0
Otras Cuentas por Pagar a corto plazo	19,393	36,815
TOTAL	2,253,094	2,424,986

Fondos y Bienes de Terceros en Garantía y/o Administración

En el rubro de Bienes de Terceros en Garantía y/o Administración no se reporta cifras debido a la naturaleza por la que fue creada esta Coordinación Estatal de Protección Civil y Gestión de Riesgos.

Provisiones

En el rubro de Provisiones no se reporta cifras debido a la naturaleza por la que fue creada esta Coordinación Estatal de Protección Civil y Gestión de Riesgos.



Otros Pasivos

En el rubro de Otros Pasivos no se reporta cifras.

NOTAS AL ESTADO DE VARIACIÓN EN LA HACIENDA PÚBLICA

El apartado de Hacienda Pública/Patrimonio Generado, en el periodo del 01 de enero al 31 de marzo 2026 asciende a la cantidad de \$1,690,208 integrándose de la siguiente manera:

RUBRO	VARIACIONES
Hacienda Pública/Patrimonio Neto Final del Ejercicio 2025	1,399,907
Resultados de Ejercicios Anteriores	1,810,519
Rectificaciones de Ejercicios Anteriores	90,371
Saldo Neto en la Hacienda Pública/Patrimonio 2026	3,090,115
Resultado del Ejercicio (Ahorro/Desahorro)	-210,682

NOTAS AL ESTADO DE FLUJOS DE EFECTIVO

- Análisis de saldo en la cuenta de Efectivo y Equivalentes:

Efectivo y equivalentes		
Concepto	Enero-marzo 2026	enero-diciembre 2025
Efectivo	0	0
Bancos/tesorería	0	0
Bancos/dependencias y otros	233,328	457,948
Inversiones temporales (hasta 3 meses)	0	0
Fondos con afectación específica	0	0
Depósitos de fondos de terceros en garantía y/o administración	0	0
Otros efectivos y equivalentes	0	0
Total	233,328	457,948

- Conciliación de los Flujos de Efectivo Netos de las Actividades de Operación y la cuenta de Ahorro/Desarrollo antes de Rubros Extraordinarios.

CONCEPTO	ENERO-MARZO 2026
Resultados del Ejercicio Ahorro/Desahorro	-210,682
Movimientos de partida (o rubros) que no afectan al efectivo	
Depreciación	210,682
Amortización	
Incrementos en las provisiones	
Incremento en inversiones producido por revaluación	



Ganancia/pérdida en venta de propiedad, planta y equipo	
Incremento en cuentas por cobrar	
Decremento en cuentas por cobrar	2
Decremento en cuentas por pagar	224,623
Flujos de Efectivo Netos de las Actividades de Operación	-224,621

NOTAS DE MEMORIA (CUENTAS DE ORDEN)

Las Notas de Memoria contendrán la información sobre las Cuentas de Orden tanto contables como presupuestarias que se utilizan para registrar movimientos de valores que no afecten o modifiquen el Estado de Situación Financiera de la Coordinación Estatal de Protección Civil y Gestión de Riesgos; sin embargo, su incorporación es necesaria con fines de recordatorio, de control y en general sobre los aspectos administrativos, o bien, para consignar sus derechos o responsabilidades contingentes que puedan, o no presentarse en el futuro.

Para tal efecto, las cuentas que se manejan son las siguientes:

- a) Cuentas de Orden Contable
- b) Cuentas de Orden Presupuestarias

De estas últimas de desprende las siguientes:

- a) Cuentas de ingresos
- b) Cuentas de egresos

CUENTAS DE ORDEN PRESUPUESTARIAS DE INGRESOS

Concepto	Enero-marzo 2026
Ley de ingresos estimada	0
Ley de ingresos por ejecutar	0
Modificaciones a la ley de ingresos estimada	0
Ley de ingresos devengada	0
Ley de ingresos recaudada	0

Las cuentas de orden se utilizan para registrar movimientos de valores que no afecten o modifiquen el balance del ente contable, sin embargo, su incorporación en libros es necesaria con fines de recordatorio contable, de control y en general sobre los aspectos administrativos, o bien, para consignar sus derechos o responsabilidades contingentes que pueda o no, presentarse en el futuro; las cuentas que se manejan hacen referencias a las cuentas presupuestarias de egresos emitidas y autorizadas por el Consejo Nacional de Armonización Contable (CONAC), lo anterior para identificar los momentos contables.

Cuenta de la Hacienda Pública Estatal 2025



UR: 520 Coordinación Estatal de Protección Civil y Gestión de Riesgos

UE: 001 Coordinación Estatal de Protección Civil y Gestión de Riesgos

Conciliación entre los Ingresos Presupuestarios y Contables

Del 1 de Enero al 31 de marzo de 2026

(Pesos)

1. Total de Ingresos Presupuestarios	4,134,894
2. Más ingresos contables no presupuestarios	0
Ingresos financieros	
Incremento por variación de Inventarios	
Disminución del exceso de estimaciones por pérdida o deterioro u obsolescencia	
Disminución del exceso por provisiones	
Otros Ingresos y beneficios varios	
Otros ingresos contables no presupuestarios	
3. Menos ingresos presupuestarios no contables	0
Aprovechamientos patrimoniales	
Ingresos derivados de financiamiento	
Otros ingresos presupuestarios no contables	0
4. Ingresos contables (4=1+2-3)	4,134,894

Cuenta de la Hacienda Pública Estatal 2025

Gobierno del Estado de Oaxaca



PROTECCIÓN CIVIL
COORDINACIÓN ESTATAL DE PROTECCIÓN CIVIL
Y GESTIÓN DE RIESGOS

UR: 520 Coordinación Estatal de Protección Civil y Gestión de Riesgos

UE: 001 Coordinación Estatal de Protección Civil y Gestión de Riesgos

Del 1 de Enero al 31 de marzo de 2026

(Pesos)

1. Total de Egresos Presupuestarios	4,134,894
2. Menos egresos presupuestarios no contables	
Materias Primas y Materiales de Producción y Comercialización	
Materiales y Suministros	
Mobiliario y equipo de administración	
Mobiliario y equipo educacional y recreativo	
Equipo e instrumental médico y de laboratorio	
Vehículos y equipo de transporte	
Equipo de defensa y seguridad	
Maquinaria, otros equipos y herramientas	0
Activos biológicos	
Bienes inmuebles	
Activos intangibles	
Obra pública en Bienes de Dominio Público	
Obra pública en Bienes propios	
Acciones y participaciones de capital	
Compra de títulos y valores	
Concesión de Préstamos	
Inversiones en fideicomisos, mandatos y otros análogos	
Provisiones para contingencias y otras erogaciones especiales	
Amortización de la deuda pública	
Adeudos de ejercicios fiscales anteriores (ADEFAS)	
Otros Egresos Presupuestales No Contables	
3. Más gastos contables no presupuestarios	210,682
Estimaciones, depreciaciones, deterioros, obsolescencia y amortizaciones	210,682
Provisiones	
Disminución de inventarios	
Aumento por insuficiencia de estimaciones por pérdida o deterioro u obsolescencia	
Aumento por insuficiencia de provisiones	
Otros Gastos	
Otros Gastos Contables No Presupuestales	
4. Egresos contables (4=1-2+3)	4,345,576



GOBIERNO DEL ESTADO
DE OAXACA



PROTECCIÓN CIVIL
COORDINACIÓN ESTATAL DE PROTECCIÓN CIVIL
Y GESTIÓN DE RIESGOS

CUENTAS DE ORDEN PRESUPUESTARIAS DE EGRESOS

Concepto	Enero-marzo 2026
Presupuesto de egresos aprobado	184,676,136.82
Presupuesto de egresos por ejercer	180,333,284.40
Modificaciones al presupuesto de egresos aprobado	-207958.52
Presupuesto de egresos comprometido	4,134,893
Presupuesto de egresos devengado	4,134,893
Presupuesto de egresos ejercido	4,134,893
Presupuesto de egresos pagado	4,134,893

Lugar, fecha y hora de emisión: Oaxaca de Juárez, Oax. A 15 de abril 2026.
Bajo protesta de decir verdad declaro que los Estados Financieros y sus Notas, son razonablemente correctas y son responsabilidad del emisor.

C. JONATHAN ROJAS MAGNO

DIRECTOR ADMINISTRATIVO



MANUEL ALBERTO MAZA
SÁNCHEZ

COORDINADOR ESTATAL

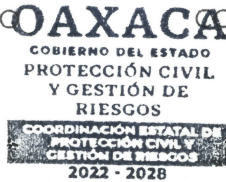



GOBIERNO DEL ESTADO
DE OAXACA

Gobierno del Estado de Oaxaca
UR:520
Estado Analítico de Ingresos
Del 01 de Enero de 2026 al 31 de marzo 2026
(Cifras en Pesos)



PROTECCIÓN CIVIL
COORDINACIÓN ESTATAL DE PROTECCIÓN CIVIL
Y GESTIÓN DE RIESGOS

Rubro de Ingresos	Ingreso					Diferencia (6= 5 - 1)
	Estimado	Ampliaciones y Reducciones	Modificado	Devengado	Recaudado	
	(1)	(2)	(3= 1 + 2)	(4)	(5)	
Impuestos						0
Cuotas y Aportaciones de Seguridad Social						0
Contribuciones de Mejoras						0
Derechos						0
Productos						0
Aprovechamientos						0
Ingresos por Venta de Bienes, Prestación de Servicios y Otros Ingresos						0
Participaciones, Aportaciones, Convenios, Incentivos Derivados de la Colaboración Fiscal y Fondos Distintos de Aportaciones						0
Transferencias, Asignaciones, Subsidios y Subvenciones, y Pensiones y Jubilaciones	184,676,137	-207,959	184,468,178	4,134,894	4,134,894	-180,541,243
Ingresos Derivados de Financiamientos						0
Total	184,676,137	-207,959	184,468,178	4,134,894	4,134,894	-180,541,243
				Ingresos excedentes		-180,541,243

Estado Analítico de Ingresos Por Fuente de Financiamiento	Ingreso					Diferencia (6= 5 - 1)
	Estimado	Ampliaciones y Reducciones	Modificado	Devengado	Recaudado	
	(1)	(2)	(3= 1 + 2)	(4)	(5)	
Ingresos del Poder Ejecutivo Federal o Estatal y de los Municipios	0	0	0	0	0	0
Impuestos						
Cuotas y Aportaciones de Seguridad Social						
Contribuciones de Mejoras						
Derechos						
Productos						
Aprovechamientos						
Participaciones, Aportaciones, Convenios, Incentivos Derivados de la Colaboración Fiscal y Fondos Distintos de Aportaciones						
Transferencias, Asignaciones, Subsidios y Subvenciones, y Pensiones y Jubilaciones						
Ingresos de los Entes Públicos de los Poderes Legislativo y Judicial, de los Órganos Autónomos y del Sector Paraestatal o Paramunicipal, así como de las Empresas Productivas del Estado	184,676,137	-207,959	184,468,178	4,134,894	4,134,894	-180,541,243
Cuotas y Aportaciones de Seguridad Social						
Productos						
Ingresos por Venta de Bienes, Prestación de Servicios y Otros Ingresos						
Transferencias, Asignaciones, Subsidios y Subvenciones, y Pensiones y Jubilaciones	184,676,137	-207,959	184,468,178	4,134,894	4,134,894	-180,541,243
Ingresos Derivados de Financiamientos						
Ingresos Derivados de Financiamientos						
Total	184,676,137	-207,959	184,468,178	4,134,894	4,134,894	-180,541,243
				Ingresos excedentes		-180,541,243

ESTADO ANALITICO DEL EJERCICIO DEL PRESUPUESTO DE EGRESOS
CLASIFICACION POR OBJETO DEL GASTO (CAPITULO-CONCEPTO)

Cve	Concepto	Aprobado 1	Ampliaciones / Reducciones 2= (3-1)	Modificado 3 = (1+2)	Devengado 4	Pagado 5	Subejercicio 6 = (3-4)
520	COORDINACIÓN ESTATAL DE PROTECCIÓN CIVIL Y GESTIÓN DE RIESGOS						
4	TRANSFERENCIAS, ASIGNACIONES, SUBSIDIOS Y OTRAS AYUDAS	184,676,136.82	-207,958.52	184,468,178.30	4,134,893.90	3,018,888.13	180,333,284.40
1	TRANSFERENCIAS INTERNAS Y ASIGNACIONES AL SECTOR PÚBLICO	181,676,136.82	-207,958.52	181,468,178.30	4,134,893.90	3,018,888.13	177,333,284.40
4	AYUDAS SOCIALES	3,000,000.00	0.00	3,000,000.00	0.00	0.00	3,000,000.00
	TOTAL DEPENDENCIA / ENTIDAD	184,676,136.82	-207,958.52	184,468,178.30	4,134,893.90	3,018,888.13	180,333,284.40

ESTADO ANALITICO DEL EJERCICIO DEL PRESUPUESTO DE EGRESOS
CLASIFICACION ECONOMICA (POR TIPO DE GASTO)

Cve	C o n c e p t o	Aprobado 1	Ampliaciones / Reducciones 2= (3-1)	Modificado 3 = (1+2)	Devengado 4	Pagado 5	Subejercicio 6 = (3-4)
520	COORDINACIÓN ESTATAL DE PROTECCIÓN CIVIL Y GESTIÓN DE RIESGOS						
1	GASTO CORRIENTE	184,676,136.82	-207,958.52	184,468,178.30	4,134,893.90	3,018,888.13	180,333,284.40
	TOTAL DEPENDENCIA / ENTIDAD:	184,676,136.82	-207,958.52	184,468,178.30	4,134,893.90	3,018,888.13	180,333,284.40

ESTADO ANALITICO DEL EJERCICIO DEL PRESUPUESTO DE EGRESOS
CLASIFICACION ADMINISTRATIVA

Cve	C o n c e p t o	Aprobado 1	Ampliaciones / Reducciones 2= (3-1)	Modificado 3 = (1+2)	Devengado 4	Pagado Transferido 5	Subejercicio 6 = (3-4)
5	ORGANISMOS PÚBLICOS DESCENTRALIZADOS	184,676,136.82	-207,958.52	184,468,178.30	4,134,893.90	3,018,888.13	180,333,284.40
20	COORDINACIÓN ESTATAL DE PROTECCIÓN CIVIL Y GESTIÓN DE RIESGOS	184,676,136.82	-207,958.52	184,468,178.30	4,134,893.90	3,018,888.13	180,333,284.40
	TOTAL DEL GASTO:	184,676,136.82	-207,958.52	184,468,178.30	4,134,893.90	3,018,888.13	180,333,284.40

ESTADO ANALITICO DEL EJERCICIO DEL PRESUPUESTO DE EGRESOS
CLASIFICACION FUNCIONAL (FINALIDAD Y FUNCION)

Cve	Concepto	Aprobado 1	Ampliaciones / Reducciones 2= (3-1)	Modificado 3 = (1+2)	Devengado 4	Pagado 5	Subejercicio 6 = (3-4)
520	COORDINACIÓN ESTATAL DE PROTECCIÓN CIVIL Y GESTIÓN DE RIESGOS						
1	GOBIERNO	184,676,136.82	-207,958.52	184,468,178.30	4,134,893.90	3,018,888.13	180,333,284.40
7	ASUNTOS DE ORDEN PÚBLICO Y DE SEGURIDAD INTERIOR	184,676,136.82	-207,958.52	184,468,178.30	4,134,893.90	3,018,888.13	180,333,284.40
	TOTAL DEPENDENCIA / ENTIDAD	184,676,136.82	-207,958.52	184,468,178.30	4,134,893.90	3,018,888.13	180,333,284.40



GOBIERNO DEL ESTADO
DE OAXACA



PROTECCIÓN CIVIL
COORDINACIÓN ESTATAL DE PROTECCIÓN CIVIL
Y GESTIÓN DE RIESGOS

ENDEUDAMIENTO NETO
DEL 01 DE ENERO AL 31 DE MARZO DE 2026
(Pesos)

Identificación de Crédito o Instrumento	Contratación/Colocación	Amortización	Endeudamiento Neto
	A	B	C = A - B
Créditos Bancarios			
Total Créditos Bancarios			0
Otros Instrumentos de Deuda			
Total Otros Instrumentos de Deuda			0
TOTAL			0

Derivado de la naturaleza por la que fue creada la Coordinación Estatal de Protección Civil y Gestión de Riesgos no cuenta con instrumentos financieros que generen endeudamiento para esta entidad paraestatal, por lo que a la fecha no cuenta con registro alguno en este rubro.



GOBIERNO DEL ESTADO
DE OAXACA



PROTECCIÓN CIVIL
COORDINACIÓN ESTATAL DE PROTECCIÓN CIVIL
Y GESTIÓN DE RIESGOS

**INTERESES DE LA DEUDA
DEL 01 DE ENERO AL 31 DE MARZO 2026
(Pesos)**

Identificación de Crédito o Instrumento	Devengado	Pagado
Créditos Bancarios		
Total de intereses de Créditos Bancarios	0	0
Otros Instrumentos de Deuda		
Total de intereses de Otros Instrumentos de Deuda		0
TOTAL		0

Derivado de la naturaleza por la que fue creada la Coordinación Estatal de Protección Civil y Gestión de Riesgos no cuenta con instrumentos financieros que generen endeudamiento para esta entidad paraestatal, por lo que a la fecha no se han generado intereses por endeudamiento.



GOBIERNO DEL ESTADO
DE OAXACA



PROTECCIÓN CIVIL
COORDINACIÓN ESTATAL DE PROTECCIÓN CIVIL
Y GESTIÓN DE RIESGOS

INDICADORES DE POSTURA FISCAL
DEL 01 DE ENERO AL 31 DE MARZO 2026
(Pesos)

Concepto	Estimado	Devengado	Pagado ³
I. Ingresos Presupuestarios (I=1+2)			0
1. Ingresos del Gobierno de la Entidad Federativa ¹			
2. Ingresos del Sector Paraestatal ¹			
II. Egresos Presupuestarios (II=3+4)			0
3. Egresos del Gobierno de la Entidad Federativa ²			
4. Egresos del Sector Paraestatal ²			
III. Balance Presupuestario (Superávit o Déficit) (III = I - II)			0

Concepto	Estimado	Devengado	Pagado ³
III. Balance presupuestario (Superávit o Déficit)			0
IV. Intereses, Comisiones y Gastos de la Deuda			0
V. Balance Primario (Superávit o Déficit) (V= III - IV)			0

Concepto	Estimado	Devengado	Pagado ³
A. Financiamiento			0
B. Amortización de la deuda			0
C. Endeudamiento o desendeudamiento (C = A - B)			0

1. Los Ingresos que se presentan son los ingresos presupuestarios totales sin incluir los ingresos por financiamientos. Los Ingresos del Gobierno de la Entidad Federativa corresponden a los del Poder Ejecutivo, Legislativo Judicial y Autónomos
2. Los egresos que se presentan son los egresos presupuestarios totales sin incluir los egresos por amortización. Los egresos del Gobierno de la Entidad Federativa corresponden a los del Poder Ejecutivo, Legislativo, Judicial y Órganos Autónomos
3. Para Ingresos se reportan los ingresos recaudados; para egresos se reportan los egresos pagados

ESTADO ANALITICO DEL EJERCICIO DEL PRESUPUESTO DE EGRESOS
RESUMEN POR PROGRAMA PRESUPUESTARIO

Clave	Concepto	Aprobado 1	Ampliaciones / Reducciones 2= (3-1)	Modificado 3 = (1+2)	Devengado 4	Pagado 5	Subejercicio 6 = (3-4)
5	ORGANISMOS PÚBLICOS DESCENTRALIZADOS	184,676,136.82	-207,958.52	184,468,178.30	4,134,893.90	3,018,888.13	180,333,284.40
20	COORDINACIÓN ESTATAL DE PROTECCIÓN CIVIL Y GESTIÓN DE RIESGOS	184,676,136.82	-207,958.52	184,468,178.30	4,134,893.90	3,018,888.13	180,333,284.40
1	PROGRAMAS PRESUPUESTARIOS	184,676,136.82	-207,958.52	184,468,178.30	4,134,893.90	3,018,888.13	180,333,284.40
3	DESEMPEÑO DE LAS FUNCIONES DE GOBIERNO	184,676,136.82	-207,958.52	184,468,178.30	4,134,893.90	3,018,888.13	180,333,284.40
	TOTAL DEPENDENCIA / ENTIDAD	184,676,136.82	-207,958.52	184,468,178.30	4,134,893.90	3,018,888.13	180,333,284.40

REPORTE DE AVANCE DE GESTIÓN

UR 520 - COORDINACIÓN ESTATAL DE PROTECCIÓN CIVIL Y GESTIÓN DE RIESGOS

PRIMER TRIMESTRE 2026



OBJETIVO INSTITUCIONAL: PROTEGER A LA PERSONA, SOCIEDAD Y SU ENTORNO ANTE LA EVENTUALIDAD DE LOS RIESGOS QUE REPRESENTAN LOS PELIGROS NATURALES O ANTROPOGÉNICOS, A TRAVÉS DE LA ESTRATEGIA DE GESTIÓN DE RIESGOS DE DESASTRES Y EL FOMENTO DE LA CAPACIDAD DE ADAPTACIÓN, AUXILIO Y RESTABLECIMIENTO EN LA POBLACIÓN.

ALINEACIÓN PED:		MATRIZ DE INDICADORES PARA RESULTADOS:	
EJE:	03-SEGURIDAD Y JUSTICIA PARA VIVIR EN PAZ	FIN:	CONTRIBUIR A SALVAGUARDAR A LAS PERSONAS, BIENES Y SU ENTORNO ANTE LA PRESENCIA DE FENÓMENOS PERTURBADORES DE ORIGEN NATURAL O HUMANO
TEMA:	04-GESTIÓN INTEGRAL DE DESASTRES Y PROTECCIÓN CIVIL	PROPÓSITO:	LA POBLACIÓN OAXAQUEÑA FORTALECE LA CAPACIDAD DE RESILIENCIA ANTE EL IMPACTO DE EMERGENCIAS O DESASTRES DE ORIGEN NATURAL O HUMANO
OBJETIVO:	01-SALVAGUARDAR A LAS PERSONAS, BIENES Y SU ENTORNO ANTE LA PRESENCIA DE FENÓMENOS PERTURBADORES DE ORIGEN NATURAL O HUMANO	COMPONENTE:	115-ACCIÓN REALIZADA PARA LA GESTIÓN DEL RIESGO Y PREVENCIÓN DEL DESASTRE
ESTRATEGIA:	01-IMPULSAR POLÍTICAS DE INFORMACIÓN Y CULTURA DE PREVENCIÓN Y PROTECCIÓN CIVIL	ACTIVIDAD:	417-OPERATIVO ANTE SITUACION DE EMERGENCIA Y/O DESASTRE POR FENOMENO NATURAL Y HUMANO COORDINADO
LÍNEAS DE ACCIÓN:	02-GENERAR PROTOCOLOS DE PREVENCIÓN, REACCIÓN, ATENCIÓN Y RECUPERACIÓN		
UE:	001-COORDINACIÓN ESTATAL DE PROTECCIÓN CIVIL Y GESTIÓN DE RIESGOS		

ESTRUCTURA PROGRAMATICA							
PROGRAMA		SUBPROGRAMA		PROYECTO		OBRA/ACTIVIDAD	
124-GESTIÓN INTEGRAL DE RIESGOS Y PROTECCIÓN CIVIL		01-ACCIONES PARA LA GESTION INTEGRAL DE RIESGOS DE DESASTRES		000-- -		002-COORDINACIÓN DE OPERATIVOS ANTE SITUACIONES DE EMERGENCIA Y/O DESASTRES POR FENOMENOS NATURALES Y HUMANOS	
POBLACIÓN O ÁREA DE ENFOQUE POTENCIAL	ATRIBUTO DE LA POBLACIÓN O ÁREA DE ENFOQUE:	POBLACIÓN GENERAL DEL ESTADO DE OAXACA	HOMBRES:	1974843	MUJERES:	2157305	TOTAL: 4132148

PRESUPUESTO ANUAL							
Aprobado	Ampliación	Reducción	Modificado	EJERCIDO T1	EJERCIDO T2	EJERCIDO T3	EJERCIDO T4
346,157.13	0.00	0.00	346,157.13	87,264.48	0.00	0.00	0.00
TOTAL EJERCIDO AL TRIMESTRE VIGENTE							87,264.48

PRESUPUESTO TRIMESTRAL DE LA ACTIVIDAD							
Aprobado	Modificado	Comprometido	Devengado	Ejercido	% de Ejercido Vs. Modificado		
84,140.84	91,358.59	87,264.48	87,264.48	87,264.48	95.52		

DATOS DEL INDICADOR							
Nombre :	PORCENTAJE DE OPERATIVOS ANTE SITUACIONES DE EMERGENCIA O DESASTRES REALIZADOS			Número de indicador :	618		
Definición :	MIDE EL NÚMERO DE OPERATIVOS REALIZADOS PARA ATENDER Y MITIGAR EL IMPACTO DE FENÓMENOS PERTURBADORES DE ORIGEN NATURAL Y/O HUMANO.						
Método de Cálculo :	(OPERATIVOS ANTE SITUACIONES DE EMERGENCIA O DESASTRES REALIZADOS /OPERATIVOS ANTE SITUACIONES DE EMERGENCIA O DESASTRES PROGRAMADOS)* 100						
Tipo	Dimensión	Frecuencia de Medición	Forma de cálculo del indicador	Tipo de Valor	Sentido Esperado		
GESTIÓN	EFICACIA	TRIMESTRAL	PORCENTAJE	FLUJO	ASCENDENTE		

MEDIOS DE VERIFICACIÓN / FUENTE INFORMACIÓN				SUPUESTO			
INFORMACIÓN DISPONIBLE EN LA DIRECCIÓN DE INVESTIGACIÓN, DIAGNÓSTICO Y GESTIÓN DE RIESGOS Y UNIDAD DEL GRUPO DE RESPUESTA INMEDIATA				SE IDENTIFICA LA NECESIDAD DE REALIZAR OPERATIVOS DERIVADOS DE RIESGOS DE ORIGEN NATURAL Y HUMANO			

DATOS DE LA META							
Definición de la variable Meta:	1 - PORCENTAJE DE OPERATIVOS ANTE SITUACIONES DE EMERGENCIA O DESASTRES REALIZADOS						
Unidad de medida:	25 - NÚMERO						

LÍNEA BASE				VALOR PROGRAMADO ANUAL			
AÑO	2026	VALOR	0.00	AÑO	2026	VALOR	4.00

AVANCE TRIMESTRAL OBRA/ACTIVIDAD							
METAS	1er.TRIMESTRE	2o.TRIMESTRE	3er.TRIMESTRE	4o.TRIMESTRE	CUMPLIMIENTO DE METAS		
PROGRAMACIÓN INICIAL	1.00	1.00	1.00	1.00	T1+T2+T3+T4	4.00	
PROGRAMACIÓN ACTUALIZADA	1.00	0.00	0.00	0.00	T1+T2+T3+T4	1.00	
METAS ALCANZADAS	1.00	0.00	0.00	0.00	T1+T2+T3+T4	1.00	
PORCENTAJE ALCANZADO TRIMESTRAL	100.00	0.00	0.00	0.00	PORCENTAJE ALCANZADO ANUAL	25.00	

PORCENTAJE DE CUMPLIMIENTO ALCANZADO EN EL TRIMESTRE: 100.00 %

JEFE ADMINISTRATIVO
JONATHAN ROJAS MAGNO
DIRECTOR ADMINISTRATIVO

TITULAR DE LA DEPENDENCIA/ENTIDAD
MANUEL ALBERTO MAZA SANCHEZ
COORDINADOR ESTATAL

REPORTE DE AVANCE DE GESTIÓN

UR 520 - COORDINACIÓN ESTATAL DE PROTECCIÓN CIVIL Y GESTIÓN DE RIESGOS

PRIMER TRIMESTRE 2026



ALINEACIÓN PED:

ESTRATEGIA: 01-IMPULSAR POLITICAS DE INFORMACIÓN Y CULTURA DE PREVENCIÓN Y PROTECCIÓN CIVIL
LÍNEAS DE ACCIÓN: 02-GENERAR PROTOCOLOS DE PREVENCIÓN, REACCIÓN, ATENCIÓN Y RECUPERACIÓN
UE: 001-COORDINACIÓN ESTATAL DE PROTECCIÓN CIVIL Y GESTIÓN DE RIESGOS

MATRÍZ DE INDICADORES PARA RESULTADOS:

COMPONENTE: 115-ACCIÓN REALIZADA PARA LA GESTIÓN DEL RIESGO Y PREVENCIÓN DEL DESASTRE
ACTIVIDAD: 12399-OPERATIVO COORDINADO ANTE PROGRAMA ESPECIAL EN EL SECTOR PÚBLICO, PRIVADO Y SOCIAL

ESTRUCTURA PROGRAMÁTICA							
PROGRAMA		SUBPROGRAMA		PROYECTO		OBRA/ACTIVIDAD	
124-GESTIÓN INTEGRAL DE RIESGOS Y PROTECCIÓN CIVIL		01-ACCIONES PARA LA GESTION INTEGRAL DE RIESGOS DE DESASTRES		000--		003-COORDINACION DE OPERATIVOS ANTE PROGRAMAS ESPECIALES EN EL SECTOR PÚBLICO, PRIVADO Y SOCIALES	
POBLACIÓN O ÁREA DE ENFOQUE POTENCIAL	ATRIBUTO DE LA POBLACIÓN O ÁREA DE ENFOQUE:	POBLACIÓN GENERAL DEL ESTADO DE OAXACA		HOMBRES:	1974843	MUJERES:	2157305
				TOTAL:			4132148

PRESUPUESTO ANUAL							
Aprobado	Ampliación	Reducción	Modificado	EJERCIDO T1	EJERCIDO T2	EJERCIDO T3	EJERCIDO T4
215,714.00	0.00	0.00	215,714.00	43,543.36	0.00	0.00	0.00
				TOTAL EJERCIDO AL TRIMESTRE VIGENTE		43,543.36	

PRESUPUESTO TRIMESTRAL DE LA ACTIVIDAD						
Aprobado	Modificado	Comprometido	Devengado	Ejercido	% de Ejercido Vs. Modificado	
54,778.17	49,011.92	43,543.36	43,543.36	43,543.36	88.84	

DATOS DEL INDICADOR						
Nombre :	PORCENTAJE DE OPERATIVOS ANTE PROGRAMAS ESPECIALES EN EL SECTOR PÚBLICO, PRIVADO Y SOCIALES REALIZADOS			Número de indicador :	2398	
Definición :	MIDE LA CANTIDAD DE OPERATIVOS ESPECIALES REALIZADOS EN LOS SECTORES PÚBLICO, PRIVADO Y SOCIAL.					
Método de Cálculo :	(NÚMERO DE OPERATIVOS ANTE PROGRAMAS ESPECIALES REALIZADOS/NÚMERO DE OPERATIVOS ANTE PROGRAMAS ESPECIALES PROGRAMADOS)*100					

Tipo	Dimensión	Frecuencia de Medición	Forma de cálculo del indicador	Tipo de Valor	Sentido Esperado
GESTIÓN	EFICACIA	TRIMESTRAL	PORCENTAJE	ACUMULADO	ASCENDENTE
MEDIOS DE VERIFICACIÓN / FUENTE INFORMACIÓN			SUPUESTO		
INFORMACION DISPONIBLE EN LA DIRECCION DE INVESTIGACION, DIAGNOSTICO Y GESTION DE RIESGOS Y UNIDAD DEL GRUPO DE RESPUESTA INMEDIATA			SE IDENTIFICA LA NECESIDAD DE REALIZAR OPERATIVOS ANTE CONGLOMERACIÓN DE MULTITUDES		

DATOS DE LA META						
Definición de la variable Meta:	1 - PORCENTAJE DE OPERATIVOS ANTE PROGRAMAS ESPECIALES EN EL SECTOR PÚBLICO, PRIVADO Y SOCIALES REALIZADOS					
Unidad de medida:	25 - NÚMERO					

LÍNEA BASE				VALOR PROGRAMADO ANUAL			
AÑO	2026	VALOR	0.00	AÑO	2026	VALOR	1.00

AVANCE TRIMESTRAL OBRA/ACTIVIDAD							
METAS	1er.TRIMESTRE	2o.TRIMESTRE	3er.TRIMESTRE	4o.TRIMESTRE	CUMPLIMIENTO DE METAS		
PROGRAMACIÓN INICIAL	1.00	1.00	1.00	1.00	T1+T2+T3+T4	1.00	
PROGRAMACIÓN ACTUALIZADA	1.00	0.00	0.00	0.00	T1+T2+T3+T4	1.00	
METAS ALCANZADAS PORCENTAJE ALCANZADO TRIMESTRAL	1.00	0.00	0.00	0.00	T1+T2+T3+T4	1.00	
	100.00	0.00	0.00	0.00	PORCENTAJE ALCANZADO ANUAL	100.00	

PORCENTAJE DE CUMPLIMIENTO ALCANZADO EN EL TRIMESTRE: 100.00 %

JEFE ADMINISTRATIVO
 JONATHAN ROJAS MAGNO
 DIRECTOR ADMINISTRATIVO

TITULAR DE LA DEPENDENCIA/ENTIDAD
 MANUEL ALBERTO MAZA SANCHEZ
 COORDINADOR ESTATAL

REPORTE DE AVANCE DE GESTIÓN

UR 520 - COORDINACIÓN ESTATAL DE PROTECCIÓN CIVIL Y GESTIÓN DE RIESGOS

PRIMER TRIMESTRE 2026



ALINEACIÓN PED:

ESTRATEGIA: 01-IMPULSAR POLÍTICAS DE INFORMACIÓN Y CULTURA DE PREVENCIÓN Y PROTECCIÓN CIVIL
 LÍNEAS DE ACCIÓN: 01-FORTALECER EL MARCO LEGAL Y OPERACIÓN INSTITUCIONAL RELACIONADA CON LA GESTIÓN INTEGRAL DE RIESGOS Y PROTECCIÓN CIVIL
 UE: 001-COORDINACIÓN ESTATAL DE PROTECCIÓN CIVIL Y GESTIÓN DE RIESGOS

MATRIZ DE INDICADORES PARA RESULTADOS:

COMPONENTE: 115-ACCIÓN REALIZADA PARA LA GESTIÓN DEL RIESGO Y PREVENCIÓN DEL DESASTRE
 ACTIVIDAD: 420-OPINIÓN TÉCNICA DE RIESGOS EN EL SECTOR PÚBLICO Y PRIVADO REALIZADA

ESTRUCTURA PROGRAMÁTICA									
PROGRAMA		SUBPROGRAMA		PROYECTO			OBRA/ACTIVIDAD		
124-GESTIÓN INTEGRAL DE RIESGOS Y PROTECCIÓN CIVIL		01-ACCIONES PARA LA GESTION INTEGRAL DE RIESGOS DE DESASTRES		000--			004-REALIZAR OPINIONES TÉCNICAS DE RIESGOS EN LOS SECTORES PÚBLICOS Y PRIVADOS		
POBLACIÓN O ÁREA DE ENFOQUE POTENCIAL	ATRIBUTO DE LA POBLACIÓN O ÁREA DE ENFOQUE:	POBLACIÓN GENERAL DEL ESTADO DE OAXACA		HOMBRES:	1974843	MUJERES:	2157305	TOTAL:	4132148

PRESUPUESTO ANUAL							
Aprobado	Ampliación	Reducción	Modificado	EJERCIDO T1	EJERCIDO T2	EJERCIDO T3	EJERCIDO T4
425,475.50	0.00	0.00	425,475.50	110,974.50	0.00	0.00	0.00
TOTAL EJERCIDO AL TRIMESTRE VIGENTE							110,974.50

PRESUPUESTO TRIMESTRAL DE LA ACTIVIDAD						
Aprobado	Modificado	Comprometido	Devengado	Ejercido	% de Ejercido Vs. Modificado	
100,337.56	116,050.16	110,974.50	110,974.50	110,974.50	95.63	

DATOS DEL INDICADOR						
Nombre :	PORCENTAJE DE OPINIONES TÉCNICAS DE RIESGOS EN LOS SECTORES PÚBLICOS Y PRIVADOS REALIZADAS			Número de indicador :	619	
Definición :	MIDE EL PORCENTAJE DE OPINIONES TÉCNICAS Y ANÁLISIS DE RIESGOS EMITIDAS SOBRE ZONAS DE RIESGOS EN LOS SECTORES PÚBLICO Y PRIVADO.					
Método de Cálculo :	(OPINIONES TÉCNICAS DE RIESGOS EN LOS SECTORES PÚBLICOS Y PRIVADOS REALIZADAS / OPINIONES TÉCNICAS DE RIESGOS EN LOS SECTORES PÚBLICOS Y PRIVADOS SOLICITADAS)*100					
Tipo	Dimensión	Frecuencia de Medición	Forma de cálculo del indicador	Tipo de Valor	Sentido Esperado	
GESTIÓN	EFICACIA	TRIMESTRAL	PORCENTAJE	ACUMULADO	ASCENDENTE	
MEDIOS DE VERIFICACIÓN / FUENTE INFORMACIÓN				SUPUESTO		
INFORMACIÓN DISPONIBLE EN LA DIRECCIÓN DE INVESTIGACIÓN, DIAGNÓSTICO Y GESTIÓN DE RIESGOS				EXISTEN SOLICITUDES PARA LA EMISIÓN DE OPINIONES TÉCNICAS SOBRE LOS RIESGOS EXISTENTES		

DATOS DE LA META						
Definición de la variable Meta:	1 - PORCENTAJE DE OPINIONES TÉCNICAS DE RIESGOS EN LOS SECTORES PÚBLICOS Y PRIVADOS REALIZADAS					
Unidad de medida:	25 - NÚMERO					

LÍNEA BASE				VALOR PROGRAMADO ANUAL			
AÑO	2026	VALOR	0.00	AÑO	2026	VALOR	50.00
AVANCE TRIMESTRAL OBRA/ACTIVIDAD							
METAS	1er.TRIMESTRE	2o.TRIMESTRE	3er.TRIMESTRE	4o.TRIMESTRE	CUMPLIMIENTO DE METAS		
PROGRAMACIÓN INICIAL	50.00	65.00	65.00	50.00	T1+T2+T3+T4	50.00	
PROGRAMACIÓN ACTUALIZADA	50.00	0.00	0.00	0.00	T1+T2+T3+T4	50.00	
METAS ALCANZADAS	58.00	0.00	0.00	0.00	T1+T2+T3+T4	58.00	
PORCENTAJE ALCANZADO TRIMESTRAL	116.00	0.00	0.00	0.00	PORCENTAJE ALCANZADO ANUAL	116.00	

PORCENTAJE DE CUMPLIMIENTO ALCANZADO EN EL TRIMESTRE: 116.00 %

JEFE ADMINISTRATIVO
 JONATHAN ROJAS MAGNO
 DIRECTOR ADMINISTRATIVO

TITULAR DE LA DEPENDENCIA/ENTIDAD
 MANUEL ALBERTO MAZA SANCHEZ
 COORDINADOR ESTATAL

REPORTE DE AVANCE DE GESTIÓN

UR 520 - COORDINACIÓN ESTATAL DE PROTECCIÓN CIVIL Y GESTIÓN DE RIESGOS

PRIMER TRIMESTRE 2026



ALINEACIÓN PED:

ESTRATEGIA: 01-IMPULSAR POLITICAS DE INFORMACIÓN Y CULTURA DE PREVENCIÓN Y PROTECCIÓN CIVIL
LÍNEAS DE ACCIÓN: 01-FORTALECER EL MARCO LEGAL Y OPERACIÓN INSTITUCIONAL RELACIONADA CON LA GESTIÓN INTEGRAL DE RIESGOS Y PROTECCIÓN CIVIL
UE: 001-COORDINACIÓN ESTATAL DE PROTECCIÓN CIVIL Y GESTIÓN DE RIESGOS

MATRIZ DE INDICADORES PARA RESULTADOS:

COMPONENTE: 115-ACCIÓN REALIZADA PARA LA GESTIÓN DEL RIESGO Y PREVENCIÓN DEL DESASTRE
ACTIVIDAD: 12978-GESTIÓN ADMINISTRATIVA Y FINANCIERA REALIZADA

ESTRUCTURA PROGRAMÁTICA							
PROGRAMA		SUBPROGRAMA		PROYECTO		OBRA/ACTIVIDAD	
124-GESTIÓN INTEGRAL DE RIESGOS Y PROTECCIÓN CIVIL		01-ACCIONES PARA LA GESTION INTEGRAL DE RIESGOS DE DESASTRES		000--		005-ACCIONES DE GESTIÓN ADMINISTRATIVA Y FINANCIERAS EN MATERIA DE GESTIÓN DE INTEGRAL DE RIESGOS Y PROTECCIÓN CIVIL REALIZADAS	
POBLACIÓN O ÁREA DE ENFOQUE POTENCIAL	ATRIBUTO DE LA POBLACIÓN O ÁREA DE ENFOQUE:	POBLACIÓN GENERAL DEL ESTADO DE OAXACA		HOMBRES:	1974843	MUJERES:	2157305
						TOTAL:	4132148

PRESUPUESTO ANUAL							
Aprobado	Ampliación	Reducción	Modificado	EJERCIDO T1	EJERCIDO T2	EJERCIDO T3	EJERCIDO T4
21,021,690.60	54,060.00	262,018.52	20,813,732.08	3,768,037.14	0.00	0.00	0.00
						TOTAL EJERCIDO AL TRIMESTRE VIGENTE	3,768,037.14

PRESUPUESTO TRIMESTRAL DE LA ACTIVIDAD							
Aprobado	Modificado	Comprometido	Devengado	Ejercido	% de Ejercicio Vs. Modificado		
4,540,417.16	4,205,175.40	3,768,037.14	3,768,037.14	3,768,037.14	89.60		

DATOS DEL INDICADOR							
Nombre : PORCENTAJE DE ACCIONES DE GESTIÓN ADMINISTRATIVA Y FINANCIERA REALIZADAS				Número de indicador : 3028			
Definición : MIDE LAS ACCIONES DE GESTIÓN ADMINISTRATIVAS Y FINANCIERAS REALIZADAS PARA CONTRIBUIR A LA DISMINUCIÓN EN EL IMPACTO DE LAS FINANZAS PÚBLICAS DEL ESTADO ANTE LA PRESENCIA DE UN FENÓMENO PERTURBADOR							
Método de Cálculo : (ACCIONES DE SOPORTE EN MATERIA DE PROTECCIÓN CIVIL Y GESTIÓN DE RIESGOS REALIZADAS/ACCIONES DE SOPORTE EN MATERIA DE PROTECCIÓN CIVIL Y GESTIÓN DE RIESGOS PROGRAMADAS)*100							
Tipo	Dimensión	Frecuencia de Medición	Forma de cálculo del indicador	Tipo de Valor	Sentido Esperado		
GESTIÓN	EFICACIA	TRIMESTRAL	PORCENTAJE	FLUJO	ASCENDENTE		
MEDIOS DE VERIFICACIÓN / FUENTE INFORMACIÓN				SUPUESTO			
INFORMACIÓN DISPONIBLE EN LA DIRECCIÓN ADMINISTRATIVA				EXISTEN LOS RECURSOS FINANCIEROS SUFICIENTES PARA REALIZAR GESTIONES ADMINISTRATIVAS Y FINANCIERAS			
DATOS DE LA META							
Definición de la variable Meta: 1 - PORCENTAJE DE ACCIONES DE GESTIÓN ADMINISTRATIVA Y FINANCIERA REALIZADAS							
Unidad de medida: 25 - NÚMERO							

LÍNEA BASE				VALOR PROGRAMADO ANUAL			
AÑO	2026	VALOR	0.00	AÑO	2026	VALOR	500.00

AVANCE TRIMESTRAL OBRA/ACTIVIDAD							
METAS	1er.TRIMESTRE	2o.TRIMESTRE	3er.TRIMESTRE	4o.TRIMESTRE	CUMPLIMIENTO DE METAS		
PROGRAMACIÓN INICIAL	125.00	125.00	125.00	125.00	T1+T2+T3+T4	500.00	
PROGRAMACIÓN ACTUALIZADA	125.00	0.00	0.00	0.00	T1+T2+T3+T4	125.00	
METAS ALCANZADAS	123.00	0.00	0.00	0.00	T1+T2+T3+T4	123.00	
PORCENTAJE ALCANZADO TRIMESTRAL	98.40	0.00	0.00	0.00	PORCENTAJE ALCANZADO ANUAL	24.60	

PORCENTAJE DE CUMPLIMIENTO ALCANZADO EN EL TRIMESTRE: 98.40 %

JEFE ADMINISTRATIVO
 JONATHAN ROJAS MAGNO
 DIRECTOR ADMINISTRATIVO

TITULAR DE LA DEPENDENCIA/ENTIDAD
 MANUEL ALBERTO MAZA SANCHEZ
 COORDINADOR ESTATAL

REPORTE DE AVANCE DE GESTIÓN

UR 520 - COORDINACIÓN ESTATAL DE PROTECCIÓN CIVIL Y GESTIÓN DE RIESGOS

PRIMER TRIMESTRE 2026



Gobierno del Estado

ALINEACIÓN PED:

ESTRATEGIA: 01-IMPULSAR POLITICAS DE INFORMACIÓN Y CULTURA DE PREVENCIÓN Y PROTECCIÓN CIVIL

LÍNEAS DE ACCIÓN: 01-FORTALECER EL MARCO LEGAL Y OPERACIÓN INSTITUCIONAL RELACIONADA CON LA GESTIÓN INTEGRAL DE RIESGOS Y PROTECCIÓN CIVIL

UE: 001-COORDINACIÓN ESTATAL DE PROTECCIÓN CIVIL Y GESTIÓN DE RIESGOS

MATRIZ DE INDICADORES PARA RESULTADOS:

COMPONENTE: 116-FOMENTO, PROMOCIÓN Y DIFUSIÓN DE EDUCACIÓN REALIZADO EN MATERIA DE REDUCCIÓN DE RIESGO DE DESASTRE

ACTIVIDAD: 423-SECTOR PÚBLICO, PRIVADO Y SOCIAL CAPACITADO Y ADIESTRADO EN MATERIA DE GESTIÓN INTEGRAL DE RIESGO DE DESASTRE

ESTRUCTURA PROGRAMATICA							
PROGRAMA		SUBPROGRAMA		PROYECTO		OBRA/ACTIVIDAD	
124-GESTIÓN INTEGRAL DE RIESGOS Y PROTECCIÓN CIVIL		02-FOMENTO, PROMOCIÓN Y DIFUSIÓN DE EDUCACION EN MATERIA DE REDUCCIÓN DE RIESGOS DE DESASTRES		000--		001-CAPACITACIÓN Y ADIESTRAMIENTO EN MATERIA DE GESTION INTEGRAL DE RIESGO DE DESASTRES AL SECTOR PUBLICO, PRIVADO Y SOCIAL	
POBLACIÓN O ÁREA DE ENFOQUE POTENCIAL	ATRIBUTO DE LA POBLACIÓN O ÁREA DE ENFOQUE:	POBLACIÓN GENERAL DEL ESTADO DE OAXACA		HOMBRES:	1974843	MUJERES:	2157305
				TOTAL:			4132148

PRESUPUESTO ANUAL							
Aprobado	Ampliación	Reducción	Modificado	EJERCIDO T1	EJERCIDO T2	EJERCIDO T3	EJERCIDO T4
				100,250.42	0.00	0.00	0.00
357,013.39	0.00	0.00	357,013.39	TOTAL EJERCIDO AL TRIMESTRE VIGENTE			100,250.42

PRESUPUESTO TRIMESTRAL DE LA ACTIVIDAD							
Aprobado	Modificado	Comprometido	Devengado	Ejercido	% de Ejercido Vs. Modificado		
95,629.64	103,089.16	100,250.42	100,250.42	100,250.42	97.25		

DATOS DEL INDICADOR							
Nombre :	PORCENTAJE DE CAPACITACIONES EN MATERIA DE GESTIÓN INTEGRAL DE RIESGOS DE DESASTRE AL SECTOR PÚBLICO, PRIVADO Y SOCIAL REALIZADAS			Número de indicador :	628		
Definición :	MIDE LAS CAPACITACIONES REALIZADAS EN GESTIÓN INTEGRAL DE RIESGOS DE DESASTRES AL SECTOR PÚBLICO, PRIVADO Y SOCIAL REALIZADAS.						
Método de Cálculo :	(CAPACITACIONES EN MATERIA DE GESTIÓN INTEGRAL DE RIESGOS DE DESASTRES REALIZADAS / CAPACITACIONES CAPACITACIONES EN MATERIA DE GESTIÓN INTEGRAL DE RIESGOS DE DESASTRES PROGRAMADAS)*100						
Tipo	Dimensión	Frecuencia de Medición	Forma de cálculo del indicador	Tipo de Valor	Sentido Esperado		
GESTIÓN	EFICACIA	TRIMESTRAL	PORCENTAJE	FLUJO	ASCENDENTE		

MEDIOS DE VERIFICACIÓN / FUENTE INFORMACIÓN				SUPUESTO			
INFORMACIÓN DISPONIBLE EN LA DIRECCIÓN DE VINCULACIÓN SOCIAL Y DIRECCIÓN DE INVESTIGACIÓN, DIAGNÓSTICO Y GESTIÓN DE RIESGOS				EXISTEN SOLICITUDES DE CAPACITACIÓN Y ADIESTRAMIENTO EN LA POBLACIÓN POR SER RESILIENTES ANTE CUALQUIER CONTINGENCIA DE ORIGEN NATURAL Y HUMANO			

DATOS DE LA META							
Definición de la variable Meta:	1 - PORCENTAJE DE CAPACITACIONES EN MATERIA DE GESTIÓN INTEGRAL DE RIESGOS DE DESASTRE AL SECTOR PÚBLICO, PRIVADO Y SOCIAL REALIZADAS						
Unidad de medida:	25 - NÚMERO						

LÍNEA BASE				VALOR PROGRAMADO ANUAL			
AÑO	2026	VALOR	0.00	AÑO	2026	VALOR	125.00

AVANCE TRIMESTRAL OBRA/ACTIVIDAD							
METAS	1er.TRIMESTRE	2o.TRIMESTRE	3er.TRIMESTRE	4o.TRIMESTRE	CUMPLIMIENTO DE METAS		
PROGRAMACIÓN INICIAL	30.00	35.00	35.00	25.00	T1+T2+T3+T4	125.00	
PROGRAMACIÓN ACTUALIZADA	30.00	0.00	0.00	0.00	T1+T2+T3+T4	30.00	
METAS ALCANZADAS	29.00	0.00	0.00	0.00	T1+T2+T3+T4	29.00	
PORCENTAJE ALCANZADO TRIMESTRAL	96.67	0.00	0.00	0.00	PORCENTAJE ALCANZADO ANUAL	23.20	

PORCENTAJE DE CUMPLIMIENTO ALCANZADO EN EL TRIMESTRE: 96.67 %

JEFE ADMINISTRATIVO
JONATHAN ROJAS MAGNO
DIRECTOR ADMINISTRATIVO

TITULAR DE LA DEPENDENCIA/ENTIDAD
MANUEL ALBERTO MAZA SANCHEZ
COORDINADOR ESTATAL

REPORTE DE AVANCE DE GESTIÓN

UR 520 - COORDINACIÓN ESTATAL DE PROTECCIÓN CIVIL Y GESTIÓN DE RIESGOS

PRIMER TRIMESTRE 2026



ALINEACIÓN PED:

ESTRATEGIA: 01-IMPULSAR POLITICAS DE INFORMACIÓN Y CULTURA DE PREVENCIÓN Y PROTECCIÓN CIVIL

LÍNEAS DE ACCIÓN: 01-FORTALECER EL MARCO LEGAL Y OPERACIÓN INSTITUCIONAL RELACIONADA CON LA GESTIÓN INTEGRAL DE RIESGOS Y PROTECCIÓN CIVIL

UE: 001-COORDINACIÓN ESTATAL DE PROTECCIÓN CIVIL Y GESTIÓN DE RIESGOS

MATRIZ DE INDICADORES PARA RESULTADOS:

COMPONENTE: 116-FOMENTO, PROMOCIÓN Y DIFUSIÓN DE EDUCACIÓN REALIZADO EN MATERIA DE REDUCCIÓN DE RIESGO DE DESASTRE

ACTIVIDAD: 424-POBLACIÓN ANTE SITUACIÓN DE EMERGENCIA Y/O DESASTRE POR FENOMENO NATURAL Y HUMANO DIFUNDIR Y COMUNICADA

ESTRUCTURA PROGRAMATICA								
PROGRAMA		SUBPROGRAMA		PROYECTO			OBRA/ACTIVIDAD	
124-GESTIÓN INTEGRAL DE RIESGOS Y PROTECCIÓN CIVIL		02-FOMENTO, PROMOCIÓN Y DIFUSIÓN DE EDUCACIÓN EN MATERIA DE REDUCCIÓN DE RIESGOS DE DESASTRES		000--			002-DIFUSION Y COMUNICACION A LA POBLACION ANTE SITUACIONES DE EMERGENCIA Y/O DESASTRES POR FENOMENOS NATURALES Y HUMANOS	
POBLACIÓN O ÁREA DE ENFOQUE POTENCIAL	ATRIBUTO DE LA POBLACIÓN O ÁREA DE ENFOQUE:	POBLACIÓN GENERAL DEL ESTADO DE OAXACA		HOMBRES:	1974843	MUJERES:	2157305	TOTAL: 4132148

PRESUPUESTO ANUAL							
Aprobado	Ampliación	Reducción	Modificado	EJERCIDO T1	EJERCIDO T2	EJERCIDO T3	EJERCIDO T4
100,000.00	0.00	0.00	100,000.00	24,824.00	0.00	0.00	0.00
				TOTAL EJERCIDO AL TRIMESTRE VIGENTE 24,824.00			

PRESUPUESTO TRIMESTRAL DE LA ACTIVIDAD							
Aprobado	Modificado	Comprometido	Devengado	Ejercido	% de Ejercido Vs. Modificado		
25,000.00	24,824.00	24,824.00	24,824.00	24,824.00	100.00		

DATOS DEL INDICADOR							
Nombre :	PORCENTAJE DE LAS CAMPAÑAS DE DIFUSIÓN EN MATERIA DE REDUCCIÓN DE RIESGOS DE DESASTRE REALIZADAS			Número de indicador :	630		
Definición :	MIDE LAS ACCIONES DE DIFUSION PARA INFORMAR Y ORIENTAR A LA POBLACION ANTE SITUACIONES DE EMERGENCIA Y/O DESASTRES, PARA FOMENTAR UNA RESPUESTA ADECUADA, REDUCIR RIESGOS Y SALVAGUARDAR LA INTEGRIDAD DE LAS PERSONAS Y SUS BIENES.						
Método de Cálculo :	(CAMPAÑAS DE DIFUSIÓN REALIZADAS /CAMPAÑAS DE DIFUSIÓN PLANEADAS)*100						
Tipo	Dimensión	Frecuencia de Medición	Forma de cálculo del indicador	Tipo de Valor	Sentido Esperado		
GESTIÓN	EFICACIA	TRIMESTRAL	PORCENTAJE	FLUJO	ASCENDENTE		
MEDIOS DE VERIFICACIÓN / FUENTE INFORMACIÓN				SUPUESTO			
INFORMACIÓN DISPONIBLE EN EL DEPARTAMENTO DE COMUNICACIÓN SOCIAL, PORTALES INSTITUCIONALES Y REDES SOCIALES				SE CUENTA CON LA INFORMACIÓN OPORTUNA PARA COADYUVAR A QUE LA POBLACIÓN OAXAQUEÑA PUEDA ACTUAR ANTES, DURANTE Y DESPUÉS DE UNA SITUACIÓN DE EMERGENCIA O DESASTRE, ESTA ES GENERADA POR LOS MEDIOS DE COMUNICACIÓN OFICIALES Y DIFUNDIR POR TODOS LOS MEDIOS DE COMUNICACIÓN EXISTENTES			

DATOS DE LA META							
Definición de la variable Meta:	1 - PORCENTAJE DE LAS CAMPAÑAS DE DIFUSIÓN EN MATERIA DE REDUCCIÓN DE RIESGOS DE DESASTRE REALIZADAS						
Unidad de medida:	25 - NÚMERO						

LÍNEA BASE				VALOR PROGRAMADO ANUAL			
AÑO	2026	VALOR	0.00	AÑO	2026	VALOR	4.00

AVANCE TRIMESTRAL OBRA/ACTIVIDAD							
METAS	1er.TRIMESTRE	2o.TRIMESTRE	3er.TRIMESTRE	4o.TRIMESTRE	CUMPLIMIENTO DE METAS		
PROGRAMACIÓN INICIAL	1.00	1.00	1.00	1.00	T1+T2+T3+T4	4.00	
PROGRAMACIÓN ACTUALIZADA	1.00	0.00	0.00	0.00	T1+T2+T3+T4	1.00	
METAS ALCANZADAS	1.00	0.00	0.00	0.00	T1+T2+T3+T4	1.00	
PORCENTAJE ALCANZADO TRIMESTRAL	100.00	0.00	0.00	0.00	PORCENTAJE ALCANZADO ANUAL	25.00	

PORCENTAJE DE CUMPLIMIENTO ALCANZADO EN EL TRIMESTRE: 100.00 %

JEFE ADMINISTRATIVO
JONATHAN ROJAS MAGNO
DIRECTOR ADMINISTRATIVO

TITULAR DE LA DEPENDENCIA/ENTIDAD
MANUEL ALBERTO MAZA SANCHEZ
COORDINADOR ESTATAL



GOBIERNO DEL ESTADO
DE OAXACA



PROTECCIÓN CIVIL
COORDINACIÓN ESTATAL DE PROTECCIÓN CIVIL
Y GESTIÓN DE RIESGOS

PROGRAMAS Y PROYECTOS DE INVERSIÓN

A la fecha del presente informe financiero correspondiente al periodo comprendido del 1 de enero al 31 de marzo del 2026, esta Coordinación Estatal de Protección Civil y Gestión de Riesgos no cuenta con programas y/o proyectos de inversión pública.



GOBIERNO DEL ESTADO
DE OAXACA



PROTECCIÓN CIVIL
COORDINACIÓN ESTATAL DE PROTECCIÓN CIVIL
Y GESTIÓN DE RIESGOS

UR 520 – COORDINACIÓN ESTATAL DE PROTECCIÓN CIVIL Y GESTIÓN DE RIESGOS
RELACIÓN DE BIENES INMUEBLES QUE COMPONEN EL PATRIMONIO DEL
01 DE ENERO AL 31 DE MARZO DE 2026
(Pesos)

CÓDIGO	DESCRIPCIÓN DEL BIEN	Saldo Final
1.2.3.1.0	TERRENOS	0.00
1.2.3.3.0	EDIFICIOS NO RESIDENCIALES	0.00
1.2.3.4.1	INFRAESTRUCTURA DE CARRETERAS	0.00
1.2.3.4.2	INFRAESTRUCTURA FERROVIARIA Y MULTOMODAL	0.00
1.2.3.4.3	INFRAESTRUCTURA PORTUARIA	0.00
1.2.3.4.4	INFRAESTRUCTURA AEROPORTUARIA	0.00
1.2.3.4.5	INFRAESTRUCTURA DE TELECOMUNICACIONES	0.00
1.2.3.4.6	INFRAESTRUCTURA DE AGUA POTABLE, SANEAMIENTO, HIDROAGRÍCOLA Y CONTROL DE INUNDACIONES	0.00
1.2.3.4.7	INFRAESTRUCTURA ELÉCTRICA	0.00
1.2.3.4.8	INFRAESTRUCTURA DE PRODUCCIÓN DE HIDROCARBUROS	0.00
1.2.3.4.9	INFRAESTRUCTURA DE REFINACIÓN, GAS Y PETROQUIMICA	0.00
1.2.3.5.1	EDIFICACIÓN HABITACIONAL EN PROCESO	0.00
1.2.3.5.2	EDIFICACIÓN NO HABITACIONAL EN PROCESO	0.00
1.2.3.5.3	CONSTRUCCIÓN DE OBRAS PARA EL ABASTECIMIENTO DE AGUA, PETRÓLEO, GAS, ELECTRICIDAD Y TELECOMUNICACION	0.00
1.2.3.5.4	DIVISIÓN DE TERRENOS Y CONSTRUCCIÓN DE OBRAS DE URBANIZACIÓN EN PROCESO	0.00
1.2.3.5.5	CONSTRUCCIÓN DE VÍAS DE COMUNICACIÓN EN PROCESO	0.00
1.2.3.5.6	OTRAS CONSTRUCCIONES DE INGENIERÍA CIVIL U OBRA PESADA EN PROCESO	0.00
1.2.3.5.7	INSTALACIONES Y EQUIPAMIENTO EN CONSTRUCCIONES EN PROCESO	0.00
1.2.3.5.9	TRABAJOS DE ACABADOS EN EDIFICACIONES Y OTROS TRABAJOS ESPECIALIZADOS EN PROCESO	0.00
1.2.3.6.1	EDIFICACIÓN HABITACIONAL EN PROCESO	0.00
1.2.3.6.2	EDIFICACIÓN NO HABITACIONAL EN PROCESO	0.00
1.2.3.6.3	CONSTRUCCIÓN DE OBRAS PARA EL ABASTECIMIENTO DE AGUA, PETRÓLEO, GAS, ELECTRICIDAD Y TELECOMUNICACION	0.00
1.2.3.6.4	DIVISIÓN DE TERRENOS Y CONSTRUCCIÓN DE OBRAS DE URBANIZACIÓN	0.00
1.2.3.6.5	CONSTRUCCIÓN DE VÍAS DE COMUNICACIÓN EN PROCESO	0.00
1.2.3.6.6	OTRAS CONSTRUCCIONES DE INGENIERÍA CIVIL U OBRA PESADA EN PROCESO	0.00
1.2.3.6.7	INSTALACIONES Y EQUIPAMIENTO EN CONSTRUCCIONES EN PROCESO	0.00
1.2.3.6.9	TRABAJOS DE ACABADOS EN EDIFICACIONES Y OTROS TRABAJOS ESPECIALIZADOS EN PROCESO	0.00
1.2.3.9.0	OTROS BIENES INMUEBLES	0.00
	SUMA TOTAL:	0.00



GOBIERNO DEL ESTADO
DE OAXACA



PROTECCIÓN CIVIL
COORDINACIÓN ESTATAL DE PROTECCIÓN CIVIL
Y GESTIÓN DE RIESGOS

UR 520 – COORDINACIÓN ESTATAL DE PROTECCIÓN CIVIL Y GESTIÓN DE RIESGOS
RELACIÓN DE BIENES MUEBLES QUE COMPONEN EL PATRIMONIO DEL
01 DE ENERO AL 31 DE MARZO DE 2026
(Pesos)

Código	Descripción del Bien	Valor en libros
1.2.4.1.1	MUEBLES DE OFICINA Y ESTANTERÍA	34,511.00
1.2.4.1.2	MUEBLES, EXCEPTO DE OFICINA Y ESTANTERÍA	20,800.00
1.2.4.1.3	EQUIPO DE CÓMPUTO Y DE TECNOLOGÍAS DE LA INFORMACIÓN	1,607,765.00
1.2.4.1.9	OTROS MOBILIARIOS Y EQUIPOS DE ADMINISTRACIÓN	0.00
1.2.4.2.1	EQUIPOS Y APARATOS AUDIOVISUALES	20,310.00
1.2.4.2.2	APARATOS DEPORTIVOS	0.00
1.2.4.2.3	CÁMARAS FOTOGRÁFICAS Y DE VIDEO	7,000.00
1.2.4.2.9	OTRO MOBILIARIO Y EQUIPO EDUCACIONAL Y RECREATIVO	0.00
1.2.4.3.1	EQUIPO MÉDICO Y DE LABORATORIO	5,700.00
1.2.4.3.2	INSTRUMENTAL MÉDICO Y DE LABORATORIO	0.00
1.2.4.4.1	VEHÍCULOS Y EQUIPO TERRESTRE	3,793,224.00
1.2.4.4.3	EQUIPO AEROESPACIAL	0.00
1.2.4.4.5	EMBARCACIONES	674,956.00
1.2.4.4.9	OTROS EQUIPOS DE TRANSPORTE	0.00
1.2.4.5.0	EQUIPO DE DEFENSA Y SEGURIDAD	0.00
1.2.4.6.1	MAQUINARIA Y EQUIPO AGROPECUARIO	0.00
1.2.4.6.2	MAQUINARIA Y EQUIPO INDUSTRIAL	0.00
1.2.4.6.3	MAQUINARIA Y EQUIPO DE CONSTRUCCIÓN	170,821.00
1.2.4.6.4	SISTEMAS DE AIRE ACONDICIONADO, CALEFACCIÓN Y DE REFRIGERACIÓN I	38,700.00
1.2.4.6.5	EQUIPO DE COMUNICACIÓN Y TELECOMUNICACIÓN	81,603.00
1.2.4.6.6	EQUIPOS DE GENERACIÓN ELÉCTRICA, APARATOS Y ACCESORIOS ELÉCTRIC	5,120.00
1.2.4.6.7	HERRAMIENTAS Y MÁQUINAS-HERRAMIENTA	1,995,200.00
1.2.4.6.9	OTROS EQUIPOS	0.00
1.2.4.7.1	BIENES ARTÍSTICOS, CULTURALES Y CIENTÍFICOS	0.00
1.2.4.8.3	AVES	0.00
1.2.4.8.4	OVINOS Y CAPRINOS	0.00
1.2.4.8.6	EQUINOS	0.00
1.2.4.8.7	ESPECIES MENORES Y DE ZOOLOGICO	0.00
1.2.4.8.8	ÁRBOLES Y PLANTAS	0.00
1.2.4.8.9	OTROS ACTIVOS BIOLÓGICOS	0.00
	SUMA TOTAL:	8,455,710.00



GOBIERNO DEL ESTADO
DE OAXACA



PROTECCIÓN CIVIL
COORDINACIÓN ESTATAL DE PROTECCIÓN CIVIL
Y GESTIÓN DE RIESGOS

RELACION DE CUENTAS BANCARIAS PRODUCTIVAS ESPECIFICAS DEL 01 DE ENERO AL 31 DE MARZO DE 2026

FONDO, PROGRAMA O CONVENIO	DATOS DE LA CUENTA BANCARIA		
	INSTITUCION BANCARIA	NUMERO DE CUENTA	FECHA DE APERTURA
			0
			0
			0
			0
			0

De conformidad a la naturaleza por la que fue creada esta Coordinación Estatal de Protección Civil y Gestión de Riesgos no cuenta con los instrumentos financieros mencionados en la presente relación, por lo que no se cuenta con registro alguno.



GOBIERNO DEL ESTADO
DE OAXACA



PROTECCIÓN CIVIL
COORDINACIÓN ESTATAL DE PROTECCIÓN CIVIL
Y GESTIÓN DE RIESGOS

RELACIÓN DE ESQUEMAS BURSATILES Y COBERTURAS FINANCIERAS

A la fecha del presente informe de avance financiero correspondiente al primer trimestre comprendido del 1 de enero al 31 de marzo del 2026 esta Coordinación Estatal de Protección Civil y Gestión de Riesgos no se cuenta con esquemas bursátiles y coberturas financieras.

COORDINACIÓN ESTATAL DE PROTECCIÓN CIVIL Y GESTIÓN DE RIESGOS
 Estado de Situación Financiera Detallado - LDF
 Al 31 de diciembre de 2025 y al 31 de marzo de 2026
 (PESOS)

Concepto	31 de marzo de 2026	31 de diciembre de 2025	Concepto	31 de marzo de 2026	31 de diciembre de 2025
ACTIVO			PASIVO		
Activo Circulante			Pasivo Circulante		
Efectivo y Equivalentes	233,328	457,948	Cuentas por Pagar a Corto Plazo	2,253,091	2,424,986
Efectivo			Servicios Personales por Pagar a Corto Plazo	755,856	755,856
Bancos/Tesorería			Proveedores por Pagar a Corto Plazo	900,000	900,000
Bancos/Dependencias y Otros	233,328	457,948	Contratistas por Obras Públicas por Pagar a Corto Plazo	0	0
Inversiones Temporales (Hasta 3 meses)			Participaciones y Aportaciones por Pagar a Corto Plazo	0	0
Fondos con Afectación Específica			Transferencias Otorgadas por Pagar a Corto Plazo	260,167	587,684
Depósitos de Fondos de Terceros en Garantía y/o Administración			Intereses, Comisiones y Otros Gastos de la Deuda Pública por Pagar a Corto Plazo	0	0
Otros Efectivos y Equivalentes			Retenciones y Contribuciones por Pagar a Corto Plazo	117,675	144,631
Derechos a Recibir Efectivo o Equivalentes	2,019,766	1,967,038	Devoluciones de la Ley de Ingresos por Pagar a Corto Plazo	0	0
Inversiones Financieras de Corto Plazo			Otras Cuentas por Pagar a Corto Plazo	219,393	36,815
Cuentas por Cobrar a Corto Plazo			Documentos por Pagar a Corto Plazo	0	0
Deudores Diversos por Cobrar a Corto Plazo	2,019,766	1,967,038	Documentos Comerciales por Pagar a Corto Plazo		
Ingresos por Recuperar a Corto Plazo			Documentos con Contratistas por Obras Públicas por Pagar a Corto Plazo		
Deudores por Anticipos de la Tesorería a Corto Plazo			Otros Documentos por Pagar a Corto Plazo		
Préstamos Otorgados a Corto Plazo			Porción a Corto Plazo de la Deuda Pública a Largo Plazo	0	0
Otros Derechos a Recibir Efectivo o Equivalentes a Corto Plazo			Porción a Corto Plazo de la Deuda Pública		
Derechos a Recibir Bienes o Servicios	0	0	Porción a Corto Plazo de Arrendamiento Financiero		
Anticipo a Proveedores por Adquisición de Bienes y Prestación de Servicios a Corto Plazo			Títulos y Valores a Corto Plazo		
Anticipo a Proveedores por Adquisición de Bienes Inmuebles y Muebles a Corto Plazo			Pasivos Diferidos a Corto Plazo	0	0
Anticipo a Proveedores por Adquisición de Bienes Intangibles a Corto Plazo			Ingresos Cobrados por Adelantado a Corto Plazo		
Anticipo a Contratistas por Obras Públicas a Corto Plazo			Intereses Cobrados por Adelantado a Corto Plazo		
Otros Derechos a Recibir Bienes o Servicios a Corto Plazo			Otros Pasivos Diferidos a Corto Plazo		
Inventarios	0	0	Fondos y Bienes de Terceros en Garantía y/o Administración a Corto Plazo	0	0
Inventario de Mercancías para Venta			Fondos en Garantía a Corto Plazo		
Inventario de Mercancías Terminadas			Fondos en Administración a Corto Plazo		
Inventario de Mercancías en Proceso de Elaboración			Fondos Contingentes a Corto Plazo		
Inventario de Materias Primas, Materiales y Suministros para Producción			Fondos de Fideicomisos, Mandatos y Contratos Análogos a Corto Plazo		
Bienes en Tránsito			Otros Fondos de Terceros en Garantía y/o Administración a Corto Plazo		
Almacenes			Valores y Bienes en Garantía a Corto Plazo		
Estimación por Pérdida o Deterioro de Activos Circulantes	0	0	Provisiones a Corto Plazo	0	0
Estimaciones para Cuentas Incobrables por Derechos a Recibir Efectivo o Equivalentes			Provisión para Demandas y Juicios a Corto Plazo		
Estimación por Deterioro de Inventarios			Provisión para Contingencias a Corto Plazo		
Otros Activos Circulantes	0	0	Otras Provisiones a Corto Plazo		
Valores en Garantía			Otros Pasivos a Corto Plazo	0	0
Bienes en Garantía (excluye depósitos de fondos)			Ingresos por Clasificar		
Bienes Derivados de Embargos, Decomisos, Aseguramientos y Dación en Pago			Recaudación por Participar		
Adquisición con Fondos de Terceros			Otros Pasivos Circulantes		
Total de Activos Circulantes	2,253,094	1,967,038	Total de Pasivos Circulantes	2,253,091	2,424,986
Activo No Circulante			Pasivo No Circulante		
Inversiones Financieras a Largo Plazo			Cuentas por Pagar a Largo Plazo		
Derechos a Recibir Efectivo o Equivalentes a Largo Plazo			Documentos por Pagar a Largo Plazo		
Bienes Inmuebles, Infraestructura y Construcciones en Proceso			0 Deuda Pública a Largo Plazo		
Bienes Muebles	8,455,710	8,455,710	Pasivos Diferidos a Largo Plazo	0	3
Activos Intangibles			Fondos y Bienes de Terceros en Garantía y/o en Administración a Largo Plazo		
Depreciación, Deterioro y Amortización Acumulada de Bienes	-5,365,596	-5,154,914	Provisiones a Largo Plazo		
Activos Diferidos			Total de Pasivos No Circulantes	3	3
Estimación por Pérdida o Deterioro de Activos no Circulantes			Total del Pasivo	2,253,094	2,424,989
Otros Activos no Circulantes			HACIENDA PÚBLICA/PATRIMONIO		
Total de Activos No Circulantes	3,090,114	3,300,796			

COORDINACIÓN ESTATAL DE PROTECCIÓN CIVIL Y GESTIÓN DE RIESGOS
 Estado de Situación Financiera Detallado - LDF
 Al 31 de diciembre de 2025 y al 31 de marzo de 2026
 (PESOS)

Concepto	31 de marzo de 2026	31 de diciembre de 2025	Concepto	31 de marzo de 2026	31 de diciembre de 2025
Total del Activo	5,343,209	5,267,834			
			Hacienda Pública/Patrimonio Contribuido	1,399,907	1,399,907
			Aportaciones		
			Donaciones de Capital		
			Actualización de la Hacienda Pública/Patrimonio	1,399,907	1,399,907
			Hacienda Pública/Patrimonio Generado	1,690,207	1,900,890
			Resultados del Ejercicio (Ahorro/ Desahorro)	-210,682	-218,270
			Resultados de Ejercicios Anteriores	1,810,518	2,028,789
			Revalúos		
			Reservas		
			Rectificaciones de Resultados de Ejercicios Anteriores	90,371	90,371
			Exceso o Insuficiencia en la Actualización de la Hacienda Pública/Patrimonio	0	0
			Resultado por Posición Monetaria		
			Resultado por Tenencia de Activos no Monetarios		
			Total Hacienda Pública/Patrimonio	3,090,114	3,300,797
			Total del Pasivo y Hacienda Pública/Patrimonio	5,343,208	5,725,787

COORDINACIÓN ESTATAL DE PROTECCIÓN CIVIL Y GESTIÓN DE RIESGOS
Balance Presupuestario - LDF
 Del 1 de enero al 31 de marzo 2026
 (PESOS)

Concepto	Estimado/ Aprobado	Devengado	Recaudado/ Pagado
A. Ingresos Totales (A = A1+A2+A3)	184,676,137	4,134,894	4,134,894
A1. Ingresos de Libre Disposición	184,676,137	4,134,894	4,134,894
A2. Transferencias Federales Etiquetadas	0	0	0
A3. Financiamiento Neto			
B. Egresos Presupuestarios¹ (B = B1+B2)	184,676,137	4,134,894	3,018,888
B1. Gasto No Etiquetado (sin incluir Amortización de la Deuda Pública)	184,676,137	4,134,894	3,018,888
B2. Gasto Etiquetado (sin incluir Amortización de la Deuda Pública)	0	0	0
C. Remanentes del Ejercicio Anterior (C = C1 + C2)			
C1. Remanentes de Ingresos de Libre Disposición aplicados en el periodo			
C2. Remanentes de Transferencias Federales Etiquetadas aplicados en el periodo			
I. Balance Presupuestario (I = A - B + C)	0	0	1,116,006
II. Balance Presupuestario sin Financiamiento Neto (II = I - A3)	0	0	1,116,006
III. Balance Presupuestario sin Financiamiento Neto y sin Remanentes del Ejercicio Anterior (III= II - C)	0	0	1,116,006

Concepto	Aprobado	Devengado	Pagado
E. Intereses, Comisiones y Gastos de la Deuda (E = E1+E2)	0	0	0
E1. Intereses, Comisiones y Gastos de la Deuda con Gasto No Etiquetado			
E2. Intereses, Comisiones y Gastos de la Deuda con Gasto Etiquetado			
IV. Balance Primario (IV = III + E)	0	0	1,116,006

Concepto	Estimado/ Aprobado	Devengado	Recaudado/ Pagado
F. Financiamiento (F = F1 + F2)	0	0	0
F1. Financiamiento con Fuente de Pago de Ingresos de Libre Disposición			
F2. Financiamiento con Fuente de Pago de Transferencias Federales Etiquetadas			
G. Amortización de la Deuda (G = G1 + G2)	0	0	0
G1. Amortización de la Deuda Pública con Gasto No Etiquetado			
G2. Amortización de la Deuda Pública con Gasto Etiquetado			
A3. Financiamiento Neto (A3 = F - G)	0	0	0

Concepto	Estimado/ Aprobado	Devengado	Recaudado/ Pagado
A1. Ingresos de Libre Disposición	184,676,137	4,134,894	4,134,894
A3.1 Financiamiento Neto con Fuente de Pago de Ingresos de Libre Disposición (A3.1 = F1 - G1)	0	0	0
F1. Financiamiento con Fuente de Pago de Ingresos de Libre Disposición	0	0	0
G1. Amortización de la Deuda Pública con Gasto No Etiquetado	0	0	0
B1. Gasto No Etiquetado (sin incluir Amortización de la Deuda Pública)	184,676,137	4,134,894	3,018,888
C1. Remanentes de Ingresos de Libre Disposición aplicados en el periodo			
V. Balance Presupuestario de Recursos Disponibles (V = A1 + A3.1 - B1 + C1)	0	0	1,116,006
VI. Balance Presupuestario de Recursos Disponibles sin Financiamiento Neto (VI = V - A3.1)	0	0	1,116,006

Concepto	Estimado/ Aprobado	Devengado	Recaudado/ Pagado
A2. Transferencias Federales Etiquetadas	0	0	0
A3.2 Financiamiento Neto con Fuente de Pago de Transferencias Federales Etiquetadas (A3.2 = F2 - G2)	0	0	0
F2. Financiamiento con Fuente de Pago de Transferencias Federales Etiquetadas			
G2. Amortización de la Deuda Pública con Gasto Etiquetado			
B2. Gasto Etiquetado (sin incluir Amortización de la Deuda Pública)	0	0	0
C2. Remanentes de Transferencias Federales Etiquetadas aplicados en el periodo			
VII. Balance Presupuestario de Recursos Etiquetados (VII = A2 + A3.2 - B2 + C2)	0	0	0
VIII. Balance Presupuestario de Recursos Etiquetados sin Financiamiento Neto (VIII = VII - A3.2)	0	0	0

COORDINACIÓN ESTATAL DE PROTECCIÓN CIVIL Y GESTIÓN DE RIESGOS
 Estado Analítico de Ingreso Detallado - LDF
 Del 1 de enero al 31 de marzo de 2026
 (PESOS)

Concepto	Ingreso					Diferencia
	Estimado	Ampliaciones/ (Reducciones)	Modificado	Devengado	Recaudado	
Ingresos de Libre Disposición						
A. Impuestos						
B. Cuotas y Aportaciones de Seguridad Social						
C. Contribuciones de Mejoras						
D. Derechos						
E. Productos						
F. Aprovechamientos						
G. Ingresos por Ventas de Bienes y Servicios						
H. Participaciones (H=h1+h2+h3+h4+h5+h6+h7+h8+h9+h10+h11)						
h1) Fondo General de Participaciones						
h2) Fondo de Fomento Municipal						
h3) Fondo de Fiscalización y Recaudación						
h4) Fondo de Compensación						
h5) Fondo de Extracción de Hidrocarburos						
h6) Impuesto Especial Sobre Producción y Servicios						
h7) 0.136% de la Recaudación Federal Participable						
h8) 3.17% Sobre Extracción de Petróleo						
h9) Gasolinas y Diésel						
h10) Fondo del Impuesto Sobre la Renta						
h11) Fondo de Estabilización de los Ingresos de las Entidades Federativas						
I. Incentivos Derivados de la Colaboración Fiscal (I=i1+i2+i3+i4+i5)						
i1) Tenencia o Uso de Vehículos						
i2) Fondo de Compensación ISAN						
i3) Impuesto Sobre Automóviles Nuevos						
i4) Fondo de Compensación de Repecos-Intermedios						
i5) Otros Incentivos Económicos						
J. Transferencias	184,676,137	-207,959	184,468,178	4,134,894	3,018,888	-181,657,249
K. Convenios						
k1) Otros Convenios y Subsidios						
L. Otros Ingresos de Libre Disposición (L=l1+l2)						
l1) Participaciones en Ingresos Locales						
l2) Otros Ingresos de Libre Disposición						
I. Total de Ingresos de Libre Disposición (I=A+B+C+D+E+F+G+H+I+J+K+L)	184,676,137	-207,959	184,468,178	4,134,894	3,018,888	-181,657,249
Ingresos Excedentes de Ingresos de Libre Disposición						
Transferencias Federales Etiquetadas						
A. Aportaciones (A=a1+a2+a3+a4+a5+a6+a7+a8)						
a1) Fondo de Aportaciones para la Nómina Educativa y Gasto Operativo						
a2) Fondo de Aportaciones para los Servicios de Salud						
a3) Fondo de Aportaciones para la Infraestructura Social						
a4) Fondo de Aportaciones para el Fortalecimiento de los Municipios y de las Demarcaciones Territoriales del Distrito Federal						
a5) Fondo de Aportaciones Múltiples						
a6) Fondo de Aportaciones para la Educación Tecnológica y de Adultos						
a7) Fondo de Aportaciones para la Seguridad Pública de los Estados y del Distrito Federal						
a8) Fondo de Aportaciones para el Fortalecimiento de las Entidades Federativas						
B. Convenios (B=b1+b2+b3+b4)						
b1) Convenios de Protección Social en Salud						
b2) Convenios de Descentralización						
b3) Convenios de Reasignación						
b4) Otros Convenios y Subsidios						
C. Fondos Distintos de Aportaciones (C=c1+c2)						
c1) Fondo para Entidades Federativas y Municipios Productores de Hidrocarburos						
c2) Fondo Minero						
D. Transferencias, Subsidios y Subvenciones, y Pensiones y Jubilaciones						
E. Otras Transferencias Federales Etiquetadas						
II. Total de Transferencias Federales Etiquetadas (II = A + B + C + D + E)	0	0	0	0	0	0
III. Ingresos Derivados de Financiamientos (III = A)						
A. Ingresos Derivados de Financiamientos						
IV. Total de Ingresos (IV = I + II + III)	184,676,137	-207,959	184,468,178	4,134,894	3,018,888	-181,657,249
Datos Informativos						
1. Ingresos Derivados de Financiamientos con Fuente de Pago de Ingresos de Libre Disposición						
2. Ingresos Derivados de Financiamientos con Fuente de Pago de Transferencias Federales Etiquetadas						
3. Ingresos Derivados de Financiamientos (3 = 1 + 2)						

COORDINACIÓN ESTATAL DE PROTECCIÓN CIVIL Y GESTIÓN DE RIESGOS							
Informe Analítico de la Deuda Pública y Otros Pasivos - LDF							
Del 1 de enero al 31 de marzo 2026							
(PESOS)							
Denominación de la Deuda Pública y Otros Pasivos	Saldo al 31 de diciembre de 2025 (d)	Disposiciones del Periodo (e)	Amortizaciones del Periodo (f)	Revaluaciones, Reclasificaciones y Otros Ajustes (g)	Saldo Final del Periodo (h) h=d+e-f+g	Pago de Intereses del Periodo (i)	Pago de Comisiones y demás costos asociados durante el Periodo (j)
1. Deuda Pública (1=A+B)							
A. Corto Plazo (A=a1+a2+a3)							
a1) Instituciones de Crédito							
a2) Títulos y Valores							
a3) Arrendamientos Financieros							
B. Largo Plazo (B=b1+b2+b3)							
b1) Instituciones de Crédito							
b2) Títulos y Valores							
b3) Arrendamientos Financieros							
2. Otros Pasivos	2,424,987	4,955,822	5,127,714		2,253,094		
3. Total de la Deuda Pública y Otros Pasivos (3=1+2)	2,424,987	4,955,822	5,127,714		2,253,094		
4. Deuda Contingente ¹ (Informativo)							
A. Deuda Contingente 1							
B. Deuda Contingente 2							
C. Deuda Contingente XX							
5. Valor de Instrumentos Bono Cupón Cero ² (Informativo)							
A. Instrumento Bono Cupón Cero 1							
B. Instrumento Bono Cupón Cero 2							
C. Instrumento Bono Cupón Cero XX							

¹ Se refiere a cualquier Financiamiento sin fuente o garantía de pago definida, que sea asumida de manera solidaria o subsidiaria por las Entidades Federativas con sus Municipios, organismos descentralizados y empresas de participación estatal mayoritaria y fideicomisos, locales o municipales, y por los Municipios con sus respectivos organismos descentralizados y empresas de participación municipal mayoritaria.

² Se refiere al valor del Bono Cupón Cero que respalda el pago de los créditos asociados al mismo (Activo).

Obligaciones a Corto Plazo (k)	Monto Contratado (l)	Plazo Pactado (m)	Tasa de Interés (n)	Comisiones y Costos Relacionados (o)	Tasa Efectiva (p)
6. Obligaciones a Corto Plazo (Informativo)					
A. Crédito 1					
B. Crédito 2					
C. Crédito XX					

COORDINACIÓN ESTATAL DE PROTECCIÓN CIVIL Y GESTIÓN DE RIESGOS
Estado Analítico del Ejercicio del Presupuesto de Egresos Detallado - LDF
Clasificación por Objeto del Gasto (Capítulo y Concepto)
Del 1 de enero al 31 de marzo de 2026
(PESOS)

Concepto	Egresos					Subejercicio
	Aprobado	Ampliaciones/ (Reducciones)	Modificado	Devengado	Pagado	
I. Gasto No Etiquetado (I=A+B+C+D+E+F+G+H+I)	184,676,137	-207,959	184,468,178	4,134,894	3,018,888	180,333,284
A. Servicios Personales (A=a1+a2+a3+a4+a5+a6+a7)	0	0	0	0	0	0
a1) Remuneraciones al Personal de Carácter Permanente	0	0	0	0	0	0
a2) Remuneraciones al Personal de Carácter Transitorio	0	0	0	0	0	0
a3) Remuneraciones Adicionales y Especiales	0	0	0	0	0	0
a4) Seguridad Social	0	0	0	0	0	0
a5) Otras Prestaciones Sociales y Económicas	0	0	0	0	0	0
a6) Previsiones	0	0	0	0	0	0
a7) Pago de Estímulos a Servidores Públicos	0	0	0	0	0	0
B. Materiales y Suministros (B=b1+b2+b3+b4+b5+b6+b7+b8+b9)	0	0	0	0	0	0
b1) Materiales de Administración, Emisión de Documentos y Artículos Oficiales	0	0	0	0	0	0
b2) Alimentos y Utensilios	0	0	0	0	0	0
b3) Materias Primas y Materiales de Producción y Comercialización	0	0	0	0	0	0
b4) Materiales y Artículos de Construcción y de Reparación	0	0	0	0	0	0
b5) Productos Químicos, Farmacéuticos y de Laboratorio	0	0	0	0	0	0
b6) Combustibles, Lubricantes y Aditivos	0	0	0	0	0	0
b7) Vestuario, Blancos, Prendas de Protección y Artículos Deportivos	0	0	0	0	0	0
b8) Materiales y Suministros Para Seguridad	0	0	0	0	0	0
b9) Herramientas, Refacciones y Accesorios Menores	0	0	0	0	0	0
C. Servicios Generales (C=c1+c2+c3+c4+c5+c6+c7+c8+c9)	0	0	0	0	0	0
c1) Servicios Básicos	0	0	0	0	0	0
c2) Servicios de Arrendamiento	0	0	0	0	0	0
c3) Servicios Profesionales, Científicos, Técnicos y Otros Servicios	0	0	0	0	0	0
c4) Servicios Financieros, Bancarios y Comerciales	0	0	0	0	0	0
c5) Servicios de Instalación, Reparación, Mantenimiento y Conservación	0	0	0	0	0	0
c6) Servicios de Comunicación Social y Publicidad	0	0	0	0	0	0
c7) Servicios de Traslado y Viáticos	0	0	0	0	0	0
c8) Servicios Oficiales	0	0	0	0	0	0
c9) Otros Servicios Generales	0	0	0	0	0	0
D. Transferencias, Asignaciones, Subsidios y Otras Ayudas (D=d1+d2+d3+d4+d5)	184,676,137	-207,959	184,468,178	4,134,894	3,018,888	180,333,284
d1) Transferencias Internas y Asignaciones al Sector Público	181,676,137	-207,959	181,468,178	4,134,894	3,018,888	177,333,284
d2) Transferencias al Resto del Sector Público	0	0	0	0	0	0
d3) Subsidios y Subvenciones	0	0	0	0	0	0
d4) Ayudas Sociales	3,000,000	0	3,000,000	0	0	3,000,000
d5) Pensiones y Jubilaciones	0	0	0	0	0	0
d6) Transferencias a Fideicomisos, Mandatos y Otros Análogos	0	0	0	0	0	0
d7) Transferencias a la Seguridad Social	0	0	0	0	0	0
d8) Donativos	0	0	0	0	0	0
d9) Transferencias al Exterior	0	0	0	0	0	0
E. Bienes Muebles, Inmuebles e Intangibles (E=e1+e2+e3+e4+e5+e6+e7+e8+e9)	0	0	0	0	0	0
e1) Mobiliario y Equipo de Administración	0	0	0	0	0	0
e2) Mobiliario y Equipo Educativo y Recreativo	0	0	0	0	0	0
e3) Equipo e Instrumental Médico y de Laboratorio	0	0	0	0	0	0
e4) Vehículos y Equipo de Transporte	0	0	0	0	0	0
e5) Equipo de Defensa y Seguridad	0	0	0	0	0	0
e6) Maquinaria, Otros Equipos y Herramientas	0	0	0	0	0	0
e7) Activos Biológicos	0	0	0	0	0	0
e8) Bienes Inmuebles	0	0	0	0	0	0
e9) Activos Intangibles	0	0	0	0	0	0
F. Inversión Pública (F=f1+f2+f3)	0	0	0	0	0	0
f1) Obra Pública en Bienes de Dominio Público	0	0	0	0	0	0
f2) Obra Pública en Bienes Propios	0	0	0	0	0	0
f3) Proyectos Productivos y Acciones de Fomento	0	0	0	0	0	0
G. Inversiones Financieras y Otras Provisiones (G=g1+g2+g3+g4+g5+g6+g7)	0	0	0	0	0	0
g1) Inversiones Para el Fomento de Actividades Productivas	0	0	0	0	0	0
g2) Acciones y Participaciones de Capital	0	0	0	0	0	0
g3) Compra de Títulos y Valores	0	0	0	0	0	0
g4) Concesión de Préstamos	0	0	0	0	0	0
g5) Inversiones en Fideicomisos, Mandatos y Otros Análogos	0	0	0	0	0	0
Fideicomiso de Desastres Naturales (Informativo)	0	0	0	0	0	0
g6) Otras Inversiones Financieras	0	0	0	0	0	0
g7) Provisiones para Contingencias y Otras Erogaciones Especiales	0	0	0	0	0	0
H. Participaciones y Aportaciones (H=h1+h2+h3)	0	0	0	0	0	0
h1) Participaciones	0	0	0	0	0	0
h2) Aportaciones	0	0	0	0	0	0
h3) Convenios	0	0	0	0	0	0
I. Deuda Pública (I=i1+i2+i3+i4+i5+i6+i7)	0	0	0	0	0	0
i1) Amortización de la Deuda Pública	0	0	0	0	0	0
i2) Intereses de la Deuda Pública	0	0	0	0	0	0
i3) Comisiones de la Deuda Pública	0	0	0	0	0	0
i4) Gastos de la Deuda Pública	0	0	0	0	0	0
i5) Costo por Coberturas	0	0	0	0	0	0
i6) Apoyos Financieros	0	0	0	0	0	0
i7) Adeudos de Ejercicios Fiscales Anteriores (ADEFAS)	0	0	0	0	0	0

Concepto	Egresos					Subejercicio
	Aprobado	Ampliaciones/ (Reducciones)	Modificado	Devengado	Pagado	
II. Gasto Etiquetado (II=A+B+C+D+E+F+G+H+I)	0	0	0	0	0	0
A. Servicios Personales (A=a1+a2+a3+a4+a5+a6+a7)	0	0	0	0	0	0
a1) Remuneraciones al Personal de Carácter Permanente	0	0	0	0	0	0
a2) Remuneraciones al Personal de Carácter Transitorio	0	0	0	0	0	0
a3) Remuneraciones Adicionales y Especiales	0	0	0	0	0	0
a4) Seguridad Social	0	0	0	0	0	0
a5) Otras Prestaciones Sociales y Económicas	0	0	0	0	0	0
a6) Previsiones	0	0	0	0	0	0
a7) Pago de Estímulos a Servidores Públicos	0	0	0	0	0	0
B. Materiales y Suministros (B=b1+b2+b3+b4+b5+b6+b7+b8+b9)	0	0	0	0	0	0
b1) Materiales de Administración, Emisión de Documentos y Artículos Oficiales	0	0	0	0	0	0
b2) Alimentos y Utensilios	0	0	0	0	0	0
b3) Materias Primas y Materiales de Producción y Comercialización	0	0	0	0	0	0
b4) Materiales y Artículos de Construcción y de Reparación	0	0	0	0	0	0
b5) Productos Químicos, Farmacéuticos y de Laboratorio	0	0	0	0	0	0
b6) Combustibles, Lubricantes y Aditivos	0	0	0	0	0	0
b7) Vestuario, Blancos, Prendas de Protección y Artículos Deportivos	0	0	0	0	0	0
b8) Materiales y Suministros Para Seguridad	0	0	0	0	0	0
b9) Herramientas, Refacciones y Accesorios Menores	0	0	0	0	0	0
C. Servicios Generales (C=c1+c2+c3+c4+c5+c6+c7+c8+c9)	0	0	0	0	0	0
c1) Servicios Básicos	0	0	0	0	0	0
c2) Servicios de Arrendamiento	0	0	0	0	0	0
c3) Servicios Profesionales, Científicos, Técnicos y Otros Servicios	0	0	0	0	0	0
c4) Servicios Financieros, Bancarios y Comerciales	0	0	0	0	0	0
c5) Servicios de Instalación, Reparación, Mantenimiento y Conservación	0	0	0	0	0	0
c6) Servicios de Comunicación Social y Publicidad	0	0	0	0	0	0
c7) Servicios de Traslado y Viáticos	0	0	0	0	0	0
c8) Servicios Oficiales	0	0	0	0	0	0
c9) Otros Servicios Generales	0	0	0	0	0	0
D. Transferencias, Asignaciones, Subsidios y Otras Ayudas (D=d1+d2+d3+d4+d5)	0	0	0	0	0	0
d1) Transferencias Internas y Asignaciones al Sector Público	0	0	0	0	0	0
d2) Transferencias al Resto del Sector Público	0	0	0	0	0	0
d3) Subsidios y Subvenciones	0	0	0	0	0	0
d4) Ayudas Sociales	0	0	0	0	0	0
d5) Pensiones y Jubilaciones	0	0	0	0	0	0
d6) Transferencias a Fideicomisos, Mandatos y Otros Análogos	0	0	0	0	0	0
d7) Transferencias a la Seguridad Social	0	0	0	0	0	0
d8) Donativos	0	0	0	0	0	0
d9) Transferencias al Exterior	0	0	0	0	0	0
E. Bienes Muebles, Inmuebles e Intangibles (E=e1+e2+e3+e4+e5+e6+e7+e8+e9)	0	0	0	0	0	0
e1) Mobiliario y Equipo de Administración	0	0	0	0	0	0
e2) Mobiliario y Equipo Educativo y Recreativo	0	0	0	0	0	0
e3) Equipo e Instrumental Médico y de Laboratorio	0	0	0	0	0	0
e4) Vehículos y Equipo de Transporte	0	0	0	0	0	0
e5) Equipo de Defensa y Seguridad	0	0	0	0	0	0
e6) Maquinaria, Otros Equipos y Herramientas	0	0	0	0	0	0
e7) Activos Biológicos	0	0	0	0	0	0
e8) Bienes Inmuebles	0	0	0	0	0	0
e9) Activos Intangibles	0	0	0	0	0	0
F. Inversión Pública (F=f1+f2+f3)	0	0	0	0	0	0
f1) Obra Pública en Bienes de Dominio Público	0	0	0	0	0	0
f2) Obra Pública en Bienes Propios	0	0	0	0	0	0
f3) Proyectos Productivos y Acciones de Fomento	0	0	0	0	0	0
G. Inversiones Financieras y Otras Provisiones (G=g1+g2+g3+g4+g5+g6+g7)	0	0	0	0	0	0
g1) Inversiones Para el Fomento de Actividades Productivas	0	0	0	0	0	0
g2) Acciones y Participaciones de Capital	0	0	0	0	0	0
g3) Compra de Títulos y Valores	0	0	0	0	0	0
g4) Concesión de Préstamos	0	0	0	0	0	0
g5) Inversiones en Fideicomisos, Mandatos y Otros Análogos	0	0	0	0	0	0
Fideicomiso de Desastres Naturales (Informativo)	0	0	0	0	0	0
g6) Otras Inversiones Financieras	0	0	0	0	0	0
g7) Provisiones para Contingencias y Otras Erogaciones Especiales	0	0	0	0	0	0
H. Participaciones y Aportaciones (H=h1+h2+h3)	0	0	0	0	0	0
h1) Participaciones	0	0	0	0	0	0
h2) Aportaciones	0	0	0	0	0	0
h3) Convenios	0	0	0	0	0	0
I. Deuda Pública (I=i1+i2+i3+i4+i5+i6+i7)	0	0	0	0	0	0
i1) Amortización de la Deuda Pública	0	0	0	0	0	0
i2) Intereses de la Deuda Pública	0	0	0	0	0	0
i3) Comisiones de la Deuda Pública	0	0	0	0	0	0
i4) Gastos de la Deuda Pública	0	0	0	0	0	0
i5) Costo por Coberturas	0	0	0	0	0	0
i6) Apoyos Financieros	0	0	0	0	0	0
i7) Adeudos de Ejercicios Fiscales Anteriores (ADEFAS)	0	0	0	0	0	0
III. Total de Egresos (III = I + II)	184,676,137	-207,959	184,468,178	4,134,894	3,018,888	180,333,284

COORDINACIÓN ESTATAL DE PROTECCIÓN CIVIL Y GESTIÓN DE RIESGOS
Estado Analítico del Ejercicio del Presupuesto de Egresos Detallado - LDF
Clasificación Administrativa
Del 1 de enero al 31 de marzo de 2026
(PESOS)

Concepto	Egresos					Subejercicio
	Aprobado	Ampliaciones/ (Reducciones)	Modificado	Devengado	Pagado	
I. Gasto No Etiquetado	184,676,137	-207,959	184,468,178	4,134,894	381,304,222	180,333,284
COORDINACIÓN ESTATAL DE PROTECCIÓN CIVIL Y GESTIÓN DE RIESGOS	184,676,137	-207,959	184,468,178	4,134,894	381,304,222	180,333,284
II. Gasto Etiquetado	0	0	0	0	0	0
III. Total de Egresos (III = I + II)	184,676,137	-207,959	184,468,178	4,134,894	381,304,222	180,333,284

COORDINACIÓN ESTATAL DE PROTECCIÓN CIVIL Y GESTIÓN DE RIESGOS
Estado Analítico del Ejercicio del Presupuesto de Egresos Detallado - LDF
Clasificación Funcional (Finalidad y Función)
Del 1 de enero al 31 de marzo 2026
(PESOS)

Concepto	Egresos					Subejercicio
	Aprobado	Ampliaciones/ (Reducciones)	Modificado	Devengado	Pagado	
I. Gasto No Etiquetado (I=A+B+C+D)	184,676,137	-207,959	184,468,178	4,134,894	3,018,888	180,333,284
A. Gobierno (A=a1+a2+a3+a4+a5+a6+a7+a8)	184,676,137	-207,959	184,468,178	4,134,894	3,018,888	180,333,284
a1) Legislación	0	0	0	0	0	0
a2) Justicia	0	0	0	0	0	0
a3) Coordinación de la Política de Gobierno	0	0	0	0	0	0
a4) Relaciones Exteriores	0	0	0	0	0	0
a5) Asuntos Financieros y Hacendarios	0	0	0	0	0	0
a6) Seguridad Nacional	0	0	0	0	0	0
a7) Asuntos de Orden Público y de Seguridad Interior	184,676,137	-207,959	184,468,178	4,134,894	3,018,888	180,333,284
a8) Otros Servicios Generales	0	0	0	0	0	0
B. Desarrollo Social (B=b1+b2+b3+b4+b5+b6+b7)	0	0	0	0	0	0
b1) Protección Ambiental	0	0	0	0	0	0
b2) Vivienda y Servicios a la Comunidad	0	0	0	0	0	0
b3) Salud	0	0	0	0	0	0
b4) Recreación, Cultura y Otras Manifestaciones Sociales	0	0	0	0	0	0
b5) Educación	0	0	0	0	0	0
b6) Protección Social	0	0	0	0	0	0
b7) Otros Asuntos Sociales	0	0	0	0	0	0
C. Desarrollo Económico (C=c1+c2+c3+c4+c5+c6+c7+c8+c9)	0	0	0	0	0	0
c1) Asuntos Económicos, Comerciales y Laborales en General	0	0	0	0	0	0
c2) Agropecuaria, Silvicultura, Pesca y Caza	0	0	0	0	0	0
c3) Combustibles y Energía	0	0	0	0	0	0
c4) Minería, Manufacturas y Construcción	0	0	0	0	0	0
c5) Transporte	0	0	0	0	0	0
c6) Comunicaciones	0	0	0	0	0	0
c7) Turismo	0	0	0	0	0	0
c8) Ciencia, Tecnología e Innovación	0	0	0	0	0	0
c9) Otras Industrias y Otros Asuntos Económicos	0	0	0	0	0	0
D. Otras No Clasificadas en Funciones Anteriores(D=d1+d2+d3+d4)	0	0	0	0	0	0
d1) Transacciones de la Deuda Pública / Costo Financiero de la Deuda	0	0	0	0	0	0
d2) Transferencias, Participaciones y Aportaciones Entre Diferentes Niveles y Órdenes de Gobierno	0	0	0	0	0	0
d3) Saneamiento del Sistema Financiero	0	0	0	0	0	0
d4) Adeudos de Ejercicios Fiscales Anteriores	0	0	0	0	0	0
II: Gasto Etiquetado (II=A+B+C+D)	0	0	0	0	0	0
A. Gobierno (A=a1+a2+a3+a4+a5+a6+a7+a8)	0	0	0	0	0	0
a1) Legislación	0	0	0	0	0	0
a2) Justicia	0	0	0	0	0	0
a3) Coordinación de la Política de Gobierno	0	0	0	0	0	0
a4) Relaciones Exteriores	0	0	0	0	0	0
a5) Asuntos Financieros y Hacendarios	0	0	0	0	0	0
a6) Seguridad Nacional	0	0	0	0	0	0
a7) Asuntos de Orden Público y de Seguridad Interior	0	0	0	0	0	0
a8) Otros Servicios Generales	0	0	0	0	0	0
B. Desarrollo Social (B=b1+b2+b3+b4+b5+b6+b7)	0	0	0	0	0	0
b1) Protección Ambiental	0	0	0	0	0	0
b2) Vivienda y Servicios a la Comunidad	0	0	0	0	0	0
b3) Salud	0	0	0	0	0	0
b4) Recreación, Cultura y Otras Manifestaciones Sociales	0	0	0	0	0	0
b5) Educación	0	0	0	0	0	0
b6) Protección Social	0	0	0	0	0	0
b7) Otros Asuntos Sociales	0	0	0	0	0	0
C. Desarrollo Económico (C=c1+c2+c3+c4+c5+c6+c7+c8+c9)	0	0	0	0	0	0
c1) Asuntos Económicos, Comerciales y Laborales en General	0	0	0	0	0	0
c2) Agropecuaria, Silvicultura, Pesca y Caza	0	0	0	0	0	0
c3) Combustibles y Energía	0	0	0	0	0	0
c4) Minería, Manufacturas y Construcción	0	0	0	0	0	0
c5) Transporte	0	0	0	0	0	0
c6) Comunicaciones	0	0	0	0	0	0
c7) Turismo	0	0	0	0	0	0
c8) Ciencia, Tecnología e Innovación	0	0	0	0	0	0
c9) Otras Industrias y Otros Asuntos Económicos	0	0	0	0	0	0
D. Otras No Clasificadas en Funciones Anteriores (D=d1+d2+d3+d4)	0	0	0	0	0	0
d1) Transacciones de la Deuda Pública / Costo Financiero de la Deuda	0	0	0	0	0	0
d2) Transferencias, Participaciones y Aportaciones Entre Diferentes Niveles y Órdenes de Gobierno	0	0	0	0	0	0
d3) Saneamiento del Sistema Financiero	0	0	0	0	0	0
d4) Adeudos de Ejercicios Fiscales Anteriores	0	0	0	0	0	0
III. Total de Egresos (III = I + II)	184,676,137	-207,959	184,468,178	4,134,894	3,018,888	180,333,284

COORDINACIÓN ESTATAL DE PROTECCIÓN CIVIL Y GESTIÓN DE RIESGOS
Estado Analítico del Ejercicio del Presupuesto de Egresos Detallado - LDF
Clasificación de Servicios Personales por Categoría
Del 1 de enero al 31 de marzo de 2026
(PESOS)

Concepto	Egresos					Subejercicio
	Aprobado	Ampliaciones/ (Reducciones)	Modificado	Devengado	Pagado	
I. Gasto No Etiquetado (I=A+B+C+D+E+F)	11,510,591	-207,959	11,302,633	2,379,458	1,431,481	8,923,175
A. Personal Administrativo	11,510,591	-207,958.52	11,302,632.86	2,379,457.76	1,431,481.06	8,923,175
B. Magisterio						0
C. Servicios de Salud (C=c1+c2)	0	0	0	0	0	0
c1) Personal Administrativo						0
c2) Personal Médico, paramédico y afín						0
D. Seguridad Pública						0
E. Gastos asociados a la implementación de nuevas leyes federales o reformas a las mismas (E=e1+e2)	0	0	0	0	0	0
e1) Nombre del Programa o Ley 1						0
e2) Nombre del Programa o Ley 2						0
F. Sentencias laborales definitivas						0
II. Gasto Etiquetado (I=A+B+C+D+E+F)	0	0	0	0	0	0
A. Personal Administrativo	0	0	0	0	0	0
B. Magisterio						0
C. Servicios de Salud (C=c1+c2)	0	0	0	0	0	0
c1) Personal Administrativo						0
c2) Personal Médico, paramédico y afín						0
D. Seguridad Pública						0
E. Gastos asociados a la implementación de nuevas leyes federales o reformas a las mismas (E=e1+e2)	0	0	0	0	0	0
e1) Nombre del Programa o Ley 1						0
e2) Nombre del Programa o Ley 2						0
F. Sentencias laborales definitivas						0
III. Total de Gasto en Servicios Personales (III = I + II)	11,510,591	-207,959	11,302,633	2,379,458	1,431,481	8,923,175



COORDINACIÓN ESTATAL DE PROTECCIÓN CIVIL Y GESTIÓN DE RIESGOS					
Informe sobre Estudios Actuariales - LDF					
	Pensiones y jubilaciones	Salud	Riesgos de trabajo	Invalidez y vida	Otras prestaciones sociales
Tipo de Sistema Prestación laboral o Fondo general para trabajadores del estado o municipio Beneficio definido, Contribución definida o Mixto					0
Población afiliada Activos Edad máxima Edad mínima Edad promedio Pensionados y Jubilados Edad máxima Edad mínima Edad promedio Beneficiarios Promedio de años de servicio (trabajadores activos) Aportación individual al plan de pensión como % del salario Aportación del ente público al plan de pensión como % del salario Crecimiento esperado de los pensionados y jubilados (como %) Crecimiento esperado de los activos (como %) Edad de Jubilación o Pensión Esperanza de vida					0
Ingresos del Fondo Ingresos Anuales al Fondo de Pensiones					0
Nómina anual Activos Pensionados y Jubilados Beneficiarios de Pensionados y Jubilados					
Monto mensual por pensión Máximo Mínimo Promedio					
Monto de la reserva					
Valor presente de las obligaciones Pensiones y Jubilaciones en curso de pago Generación actual Generaciones futuras					0
Valor presente de las contribuciones asociadas a los sueldos futuros de cotización X% Generación actual Generaciones futuras					
Valor presente de aportaciones futuras Generación actual Generaciones futuras Otros Ingresos					0
Déficit/superávit actuarial Generación actual Generaciones futuras					
Periodo de suficiencia Año de descapitalización Tasa de rendimiento					
Estudio actuarial Año de elaboración del estudio actuarial Empresa que elaboró el estudio actuarial					