

MURO EXISTENTE O SEGUN  
LO ESPECIFIQUE EL PROYECTO

MESETA DE CONCRETO DE  
3.35x0.55 m. EMPOTRADA A  
MURO Y CON TRES MURETES  
DE BASE. RECUBIERTA CON  
CERAMICA VITRIFICADA.

MESETA DE CONCRETO DE  
4.87x0.55 m. EMPOTRADA A  
MURO Y CON TRES MURETES  
DE BASE. RECUBIERTA CON  
CERAMICA VITRIFICADA.

LAVABO DE  
SOBRECUBIERTA,  
DE CERAMICA  
PORCELANIZADA

PROY. DE DENTELLON  
EN MURO DE TABIQUE

PROY. CASTILLO  
10x15 CON  
VARS.#3  
ESTR.#2@10

PROY. DE DENTELLON  
EN MURO DE TABIQUE

PLANTA ARQUITECTONICA  
SANITARIOS HOMBRES

LECHADADA EN  
JUNTA A HUESO  
CORTE A 45°

RECUBRIMIENTO DE  
CERAMICA VITRIFICADA.

ADHESIVO PARA  
RECIBIR  
RECUBRIMIENTO.

MESETA DE  
CONCRETO.

UNION DE CERAMICA VITRIFICADA EN  
ESQUINA DE MESETA A 45°

OPCION 1

RECUBRIMIENTO DE  
CERAMICA VITRIFICADA.

ADHESIVO PARA  
RECIBIR  
RECUBRIMIENTO.

MESETA DE  
CONCRETO.

UNION DE CERAMICA VITRIFICADA EN  
ESQUINA DE MESETA

OPCION 2

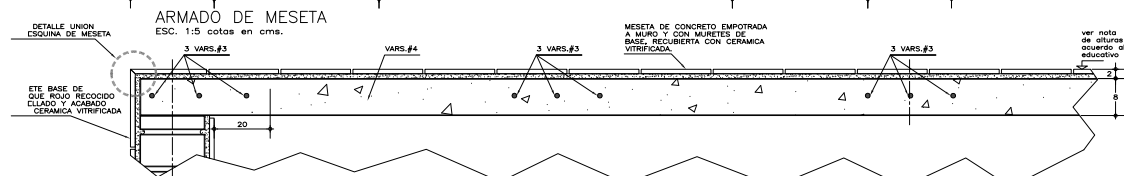
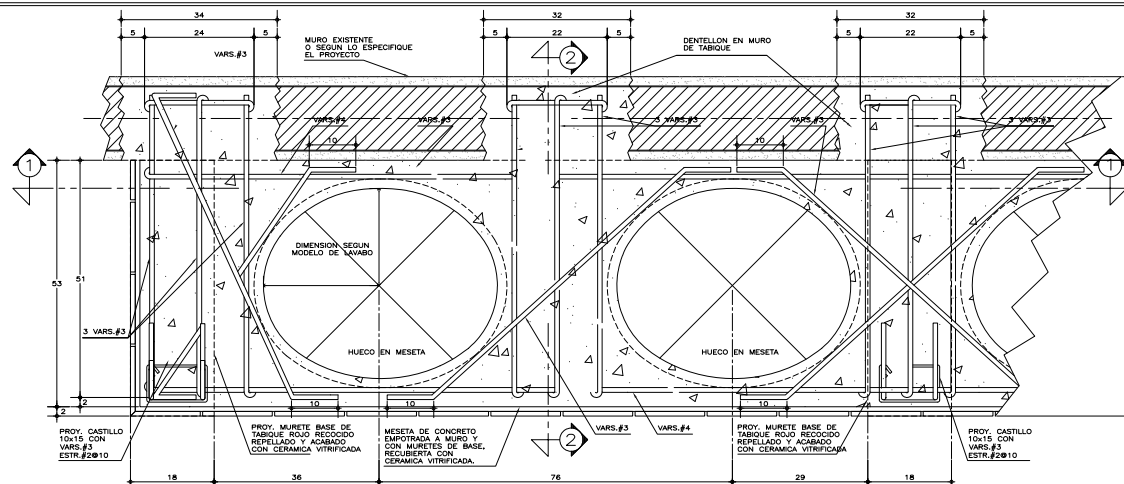

CORTE 1-1  
ESC. 1:5 cotos en cms.

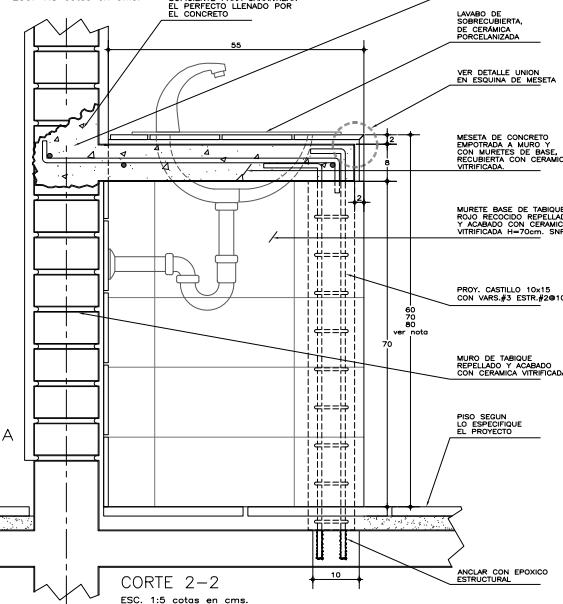

CORTE 2-2  
ESC. 1:5 cotos en cms.

## ESPECIFICACIONES GENERALES

- ACOTACIONES EN CENTIMETROS.
- ESTAS ESPECIFICACIONES SE COMPLEMENTAN CON LAS NORMAS Y ESPECIFICACIONES TECNICAS
- CONCRETO:
  - SE USARA CONCRETO CON UNA RESISTENCIA A LA COMPRESION DE  $f_c = 250 \text{ Kg/cm}^2$ .
  - RECURRIMIENTO LIBRE DE 2 cm.
  - MEZCLA TIPO 1 PARA JUNTEO Y REPELLADO A BASE DE CONCRETO-ARENA EN PROPORCION 1:3
- ACERO:
  - SE USARA ACERO DE REFUERZO CON UNA RESISTENCIA  $f_y = 4200 \text{ Kg/cm}^2$ .

## NOTAS GENERALES

LAVABO DE SOBRECUBIERTA DE CERAMICA PORCELANIZADA DE ALTO BRILLO EN COLOR BLANCO, LAVABO ECONOMIZADORA CON PERILLA MULTIDIRECCIONAL Y CIERRE AUTOMATICO, DE ACUERDO A LOS CRITERIOS TECNICOS PARA LAS ACCIONES DEL PROGRAMA ESCUELAS SIGLAS.

ANTES DEL ARMADO Y COLADO DE LA MESETA, SE DEBERAN VERIFICAR LAS MEDIDAS DEL LAVABO DE SOBRECUBIERTA, PARA DAR LA DIMENSION DEL HUECO.

NOTA:  
LA ALTURA DE LA POSICION DE LOS LAVABOS VARIARA DE ACUERDO AL NIVEL EDUCATIVO EN EL QUE SE IMPLEMENTEN. VER TABLA:

AL T U R A D E MUEBLES DE BAÑO EN cms. SNPT.

MUEBLE J. NIÑOS PRIMARIA SECUNDARIA EN ADELANTE

LAVABO 60 70 80

## PLANOS COMPLEMENTARIOS

- A-01 PLANTAS Y CORTES GENERALES, ARQUITECTONICO
- A-02 CORTES Y PACHADAS GENERALES, ARQUITECTONICO
- A-03 CORTES POR FACHADA, ARQUITECTONICO
- A-04 SANITARIO, GUIA MECANICA
- A-05 MAMPARAS PARA SANITARIO
- A-06 BARRAS DE APOYO PARA PERSONAS CON DISCAPACIDAD
- A-07 PUERTA PARA MAMPARA
- A-08 MESETA DE CONCRETO PARA LAVABOS
- A-09 SOPORTE PARA VEREDERO
- A-10 SOPORTE PARA LAVABO
- A-11 PLATAFORMA EN AZOTEA PARA TINACO
- A-12 PLANTA ALBAÑILERIA Y ACABADOS.
- A-13 LOCALIZACION, ALZADOS Y DETALLES, CANCELERIA.

**INIFED**  
Instituto Nacional de la  
Infraestructura Fisica Educativa

PROGRAMA ESCUELAS DE  
EXCELENCIA  
SERVICIOS SANITARIOS

PLANO NO:  
**EE-02**  
FECHA:  
FEBRERO 2015  
ESCALA:  
1:100  
ACOTADO:  
METROS



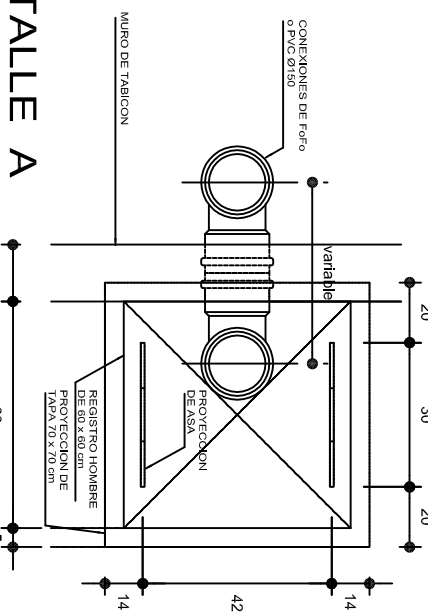
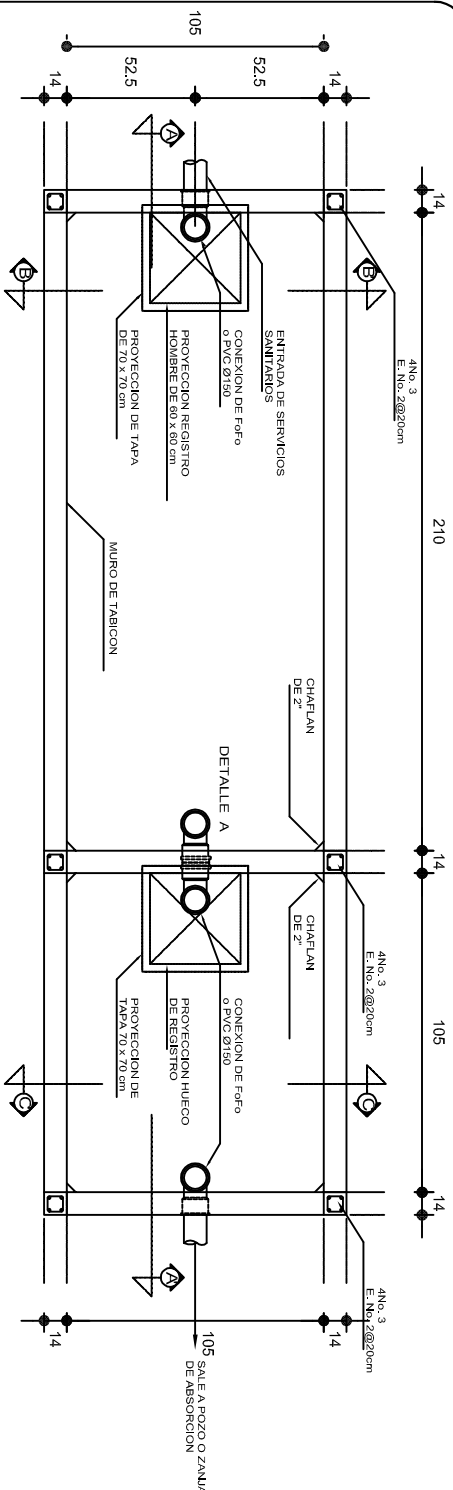

esc. 1:10

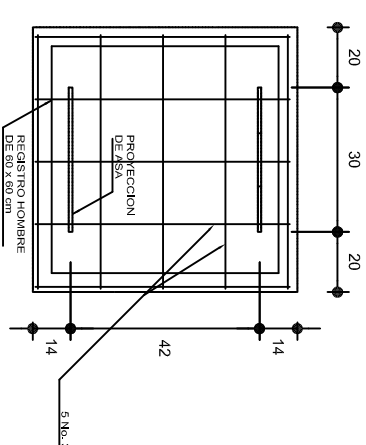

## DETALLE

### ARMADO DE TAPA DE REGISTRO

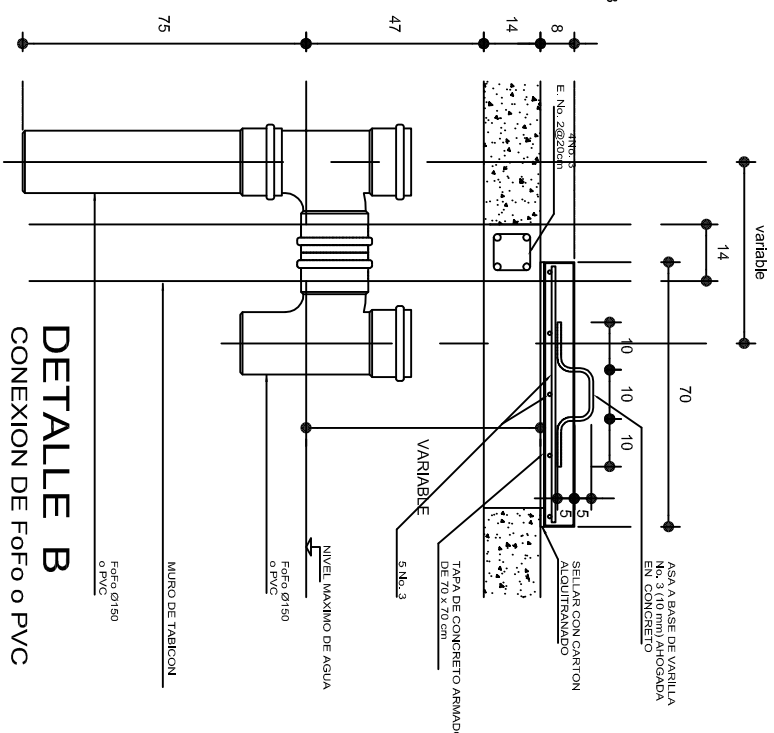
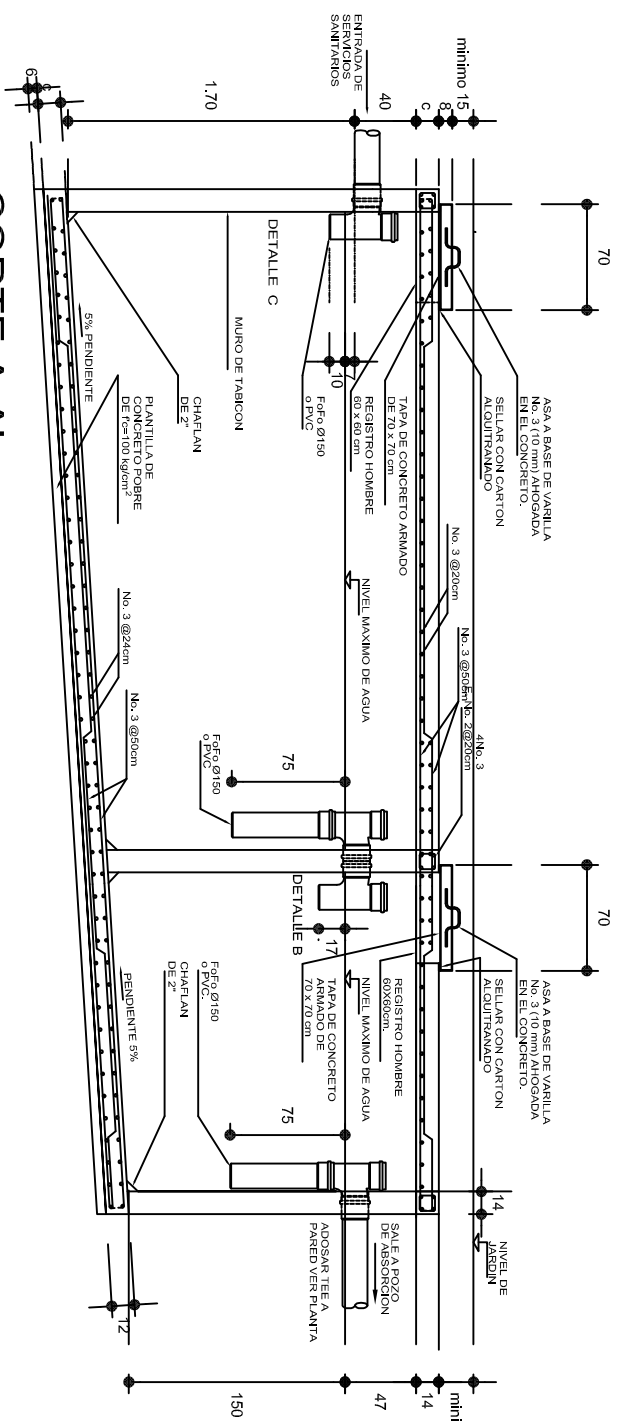

## DETALLE B

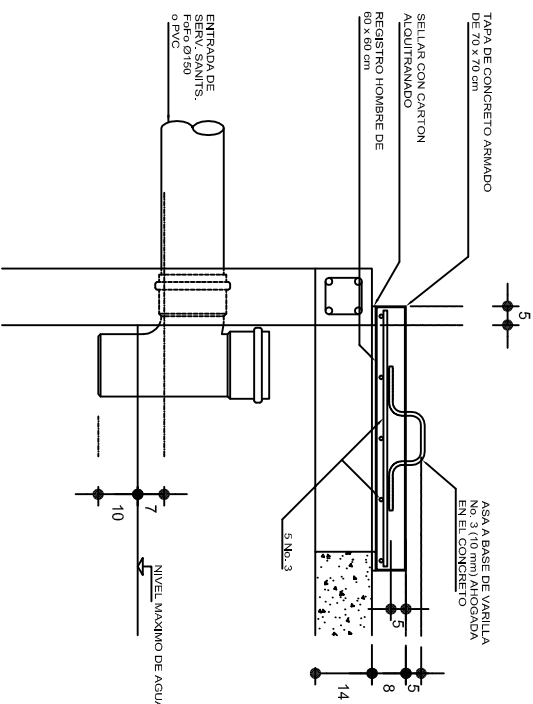
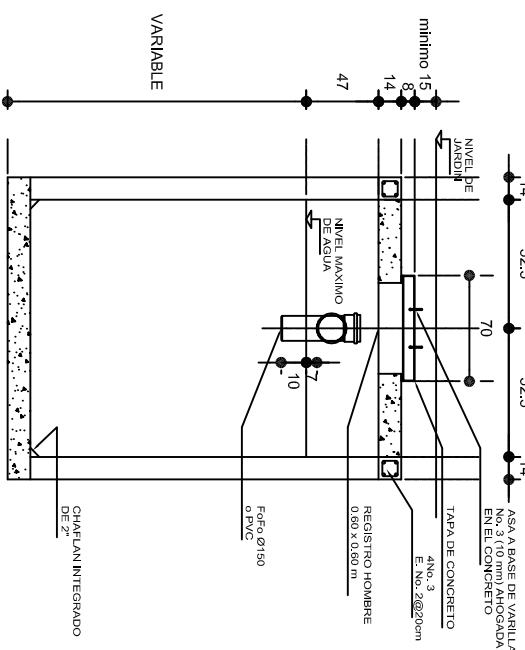

## DETALLE C

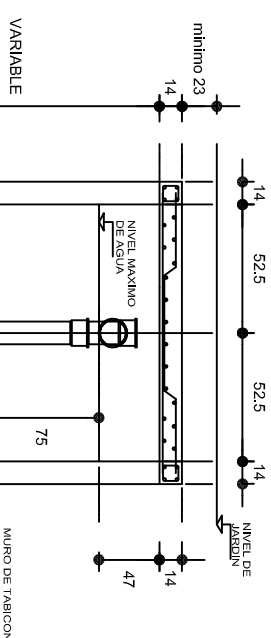

# NOTAS GENERALES

UTILIZAR ESTE PLANO EXCLUSIVAMENTE PARA LAS INSTALACIONES INDICADAS.  
DIAMETROS DE TUBERIA EN MILIMETROS.  
ACOTACIONES EN CENTIMETROS  
PENDIENTE MAXIMA TUBERIA DE ENTRADA 2%.  
LA VENTILACION SE LOGRA A TRAVES DE LOCALES SANTARIOS QUE SIRVE.

	
INSTITUTO OAXAQUEÑO CONSTRUCTOR DE INFRAESTRUCTURA EDUCATIVA	
2022-2028	
DIRECTOR GENERAL: LIC. EMMANUEL ALEJANDRO LOPEZ JARQUIN.	
NIVEL: ESC PRIM. " BENITO JUAREZ ". LOCALIDAD: SAN SEBASTIAN TLACOLULA. MUNICIPIO: SAN JUAN TEPEULILA. DISTRITO: CUICATLAN. REGION: SIERRA DE FLORES MAGON.	
PRODUCTO: SERVICIOS SANITARIOS	TIPO DE PLANO: FOSA SEPTICA CAP. 5 M³

PLANO N°: OE - 003	DPLA.4058
DIBUJO: ARO, M.A.E. BIELMA	ESTRUCTURA: ESTRUCTURA DE CONCRETO
FECHA: JULIO - 2025	ESCALA: 1:100
INDICADA CMI.	ACOI.



## POZO DE ABSORCION

1a. POSIBILIDAD: PARA TERRENOS SUAVES (CON TABIQUES)

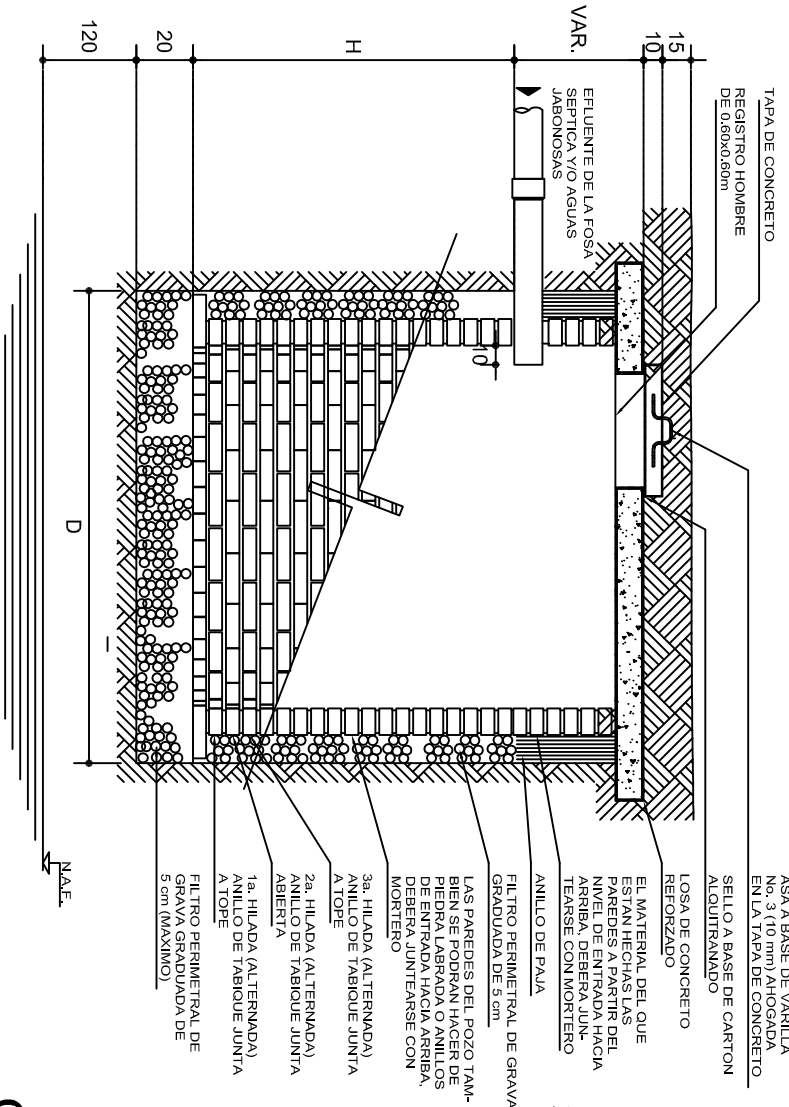

## CORTE

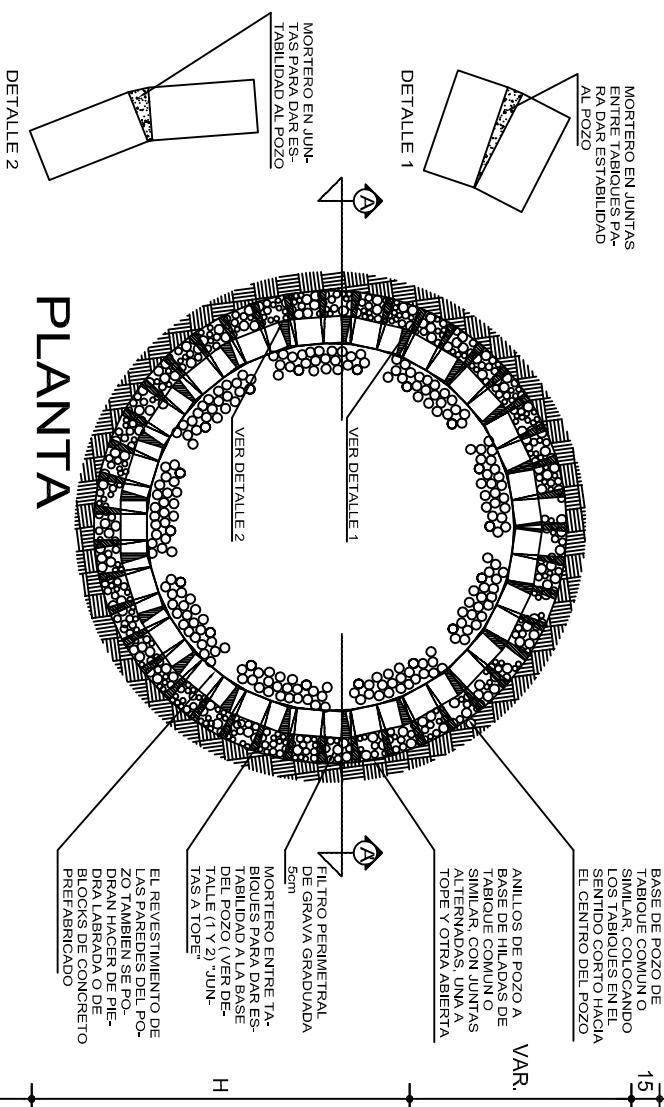

## POZO DE ABSORCION

2a. POSIBILIDAD: PARA TERRENOS SEMIDUROS

"D" (VER TABLA No.2)

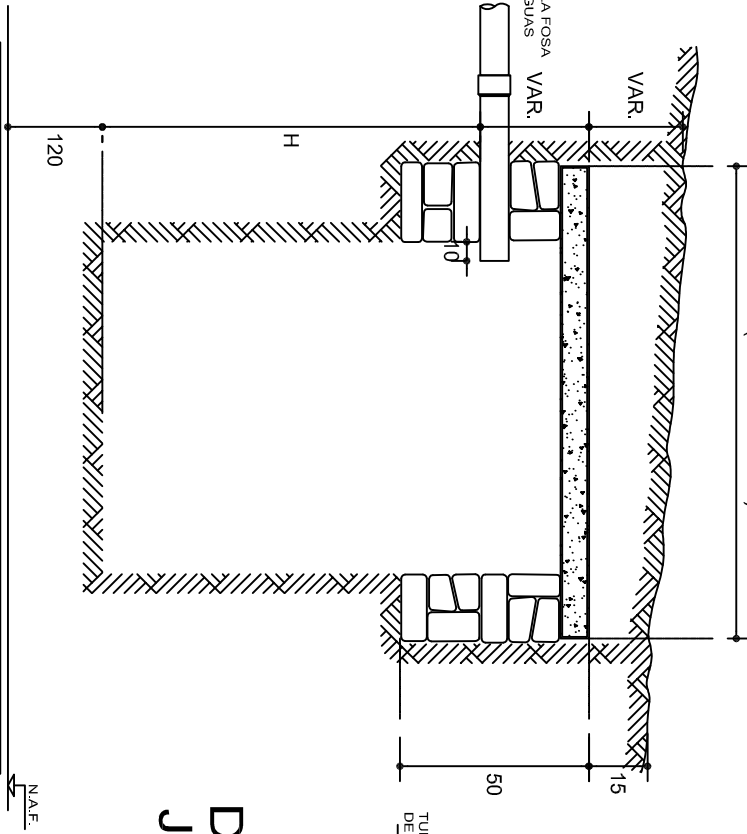

## CORTE

## POZO DE ABSORCION

3a. POSIBILIDAD: PARA TERRENOS SUAVES (CON PIEDRA)

0.60 MINIMO

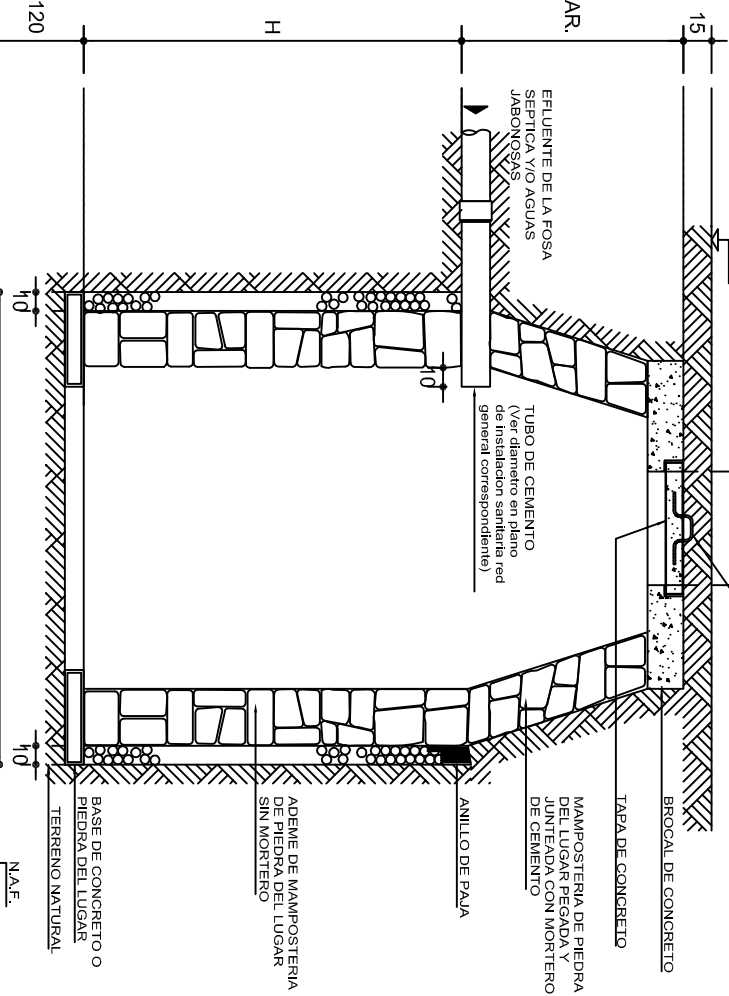

## CORTE

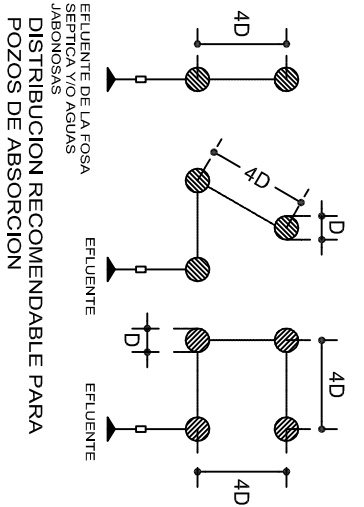

EFLENTE DE LA FOSA SEPTICA VIO AGUAS JABONOSAS  
DISTRIBUCION RECOMENDABLE PARA  
POZOS DE ABSORCION

## DIAGRAMA DE FUNCIONAMIENTO

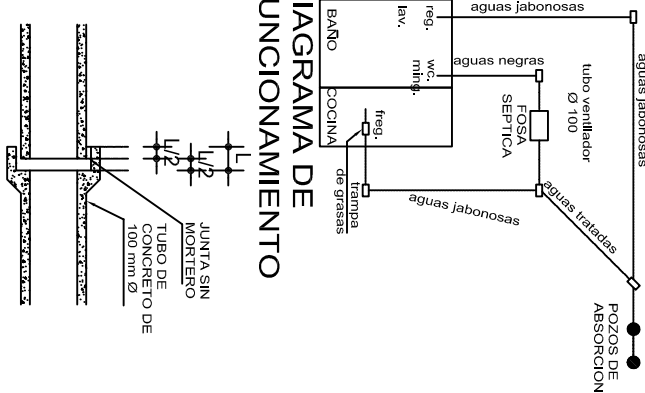

## DETALLE DE JUNTA SEPARADA

## DETALLE DE JUNTA SECA

## DIAGRAMAS PARA TERRENOS PLANOS

## ZANJA DE ABSORCION EN TERRENOS INCLINADOS

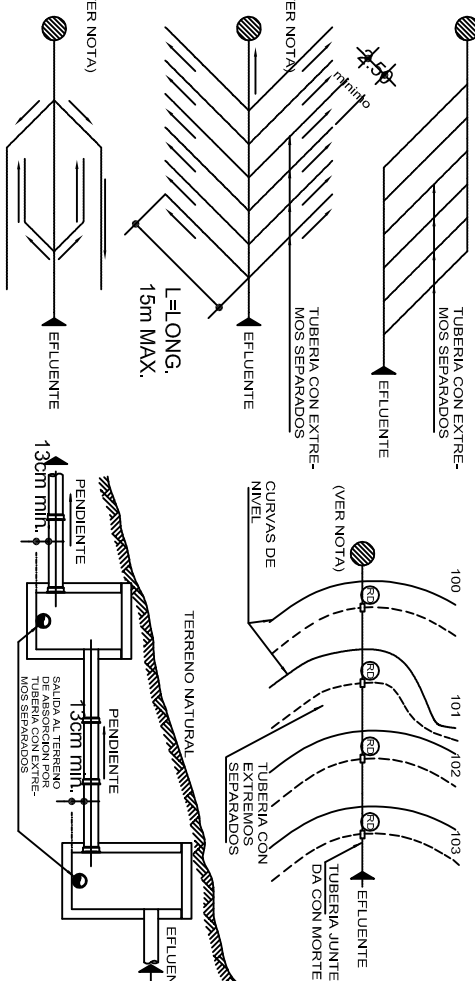

NOTA: LOS EXCEDENTES PODRAN ENVIARSE A UN POZO DE ABSORCION, CORRIENTE CONTAMINADA, GRIETA O SE PUEDEN ELIMINAR POR BOMBEO O ACARREO.

INSTITUTO OAXAQUEÑO  
CONSTRUCTOR DE INFRAESTRUCTURA  
EDUCATIVA

2022-2028

DIRECTOR GENERAL: LIC. EMMANUEL ALEJANDRO LOPEZ JARAQUIN.

NIVEL: ESC PRIM. " BENITO JUAREZ ".  
LOCALIDAD: SAN SEBASTIAN TLACOLULA.  
MUNICIPIO: SAN JUAN TEPEUXILA.  
DISTRITO: CUICATLAN.  
REGION: SIERRA DE FLORES MAGON.  
PROYECTO: SERVICIOS SANITARIOS

PLANO: OE - 004  
DPLA.4058  
ESTRUCTURA  
ARO. MAE. BIELMA  
ESTRUCTURA  
REG. 6.00X8.00  
FECHA: JULIO - 2025  
INDICADA CM.





## ESPECIFICACIONES GENERALES

- PARA DRENAJE USAR TUBERIA DE 6" (Ø 150 mm O INDICADA).
- LA PENDIENTE GENERAL DE LA RED DEBERA SER DEL 0.6 % O INDICADA.
- NO SE CUBRIRA LA TUBERIA HASTA QUE EL SUPERVISOR REVISE Y ACEPTE LAS JUNTAS, ALINEAMIENTOS Y PENDIENTE DE LA MISMA.
- LOS NIVELES INDICADOS EN LOS REGISTROS CORRESPONDEN A LA PLANTILLA DEL TUBO DE SALIDA (COTA DE ARRASTRE) INDICADA EN METROS.
- APLANAR Y PULIR CON MORTERO EL INTERIOR DE LOS REGISTROS, REDONDEANDO LAS ARISTAS.
- EL POZO DE ABSORCION SE LOCALIZARA A UNA DISTANCIA HORIZONTAL MINIMA DE 15.00 m DE CUALQUIER FUENTE DE ABASTECIMIENTO DE AGUA.
- EL FONDO DEL POZO DE ABSORCION SE PROCURARA QUE ESTE A UNA DISTANCIA VERTICAL DE 1.20 m ARRIBA DEL NIVEL FREATICO.
- LOS DIAMETROS DE TUBERIAS SE INDICAN EN MILIMETROS, SOBRE LA LINEA.
- ACOTACIONES Y NIVELES EN METROS.
- LA LONGITUD "L" Y EL NUMERO DE DRENES ESTARA DADO POR EL PROYECTO CORRESPONDIENTE.
- LA LOCALIZACION DEL POZO DE ABSORCION SE HARA DE ACUERDO CON LA TOPOGRAFIA GENERAL DEL TERRENO.

## SIMBOLOGIA

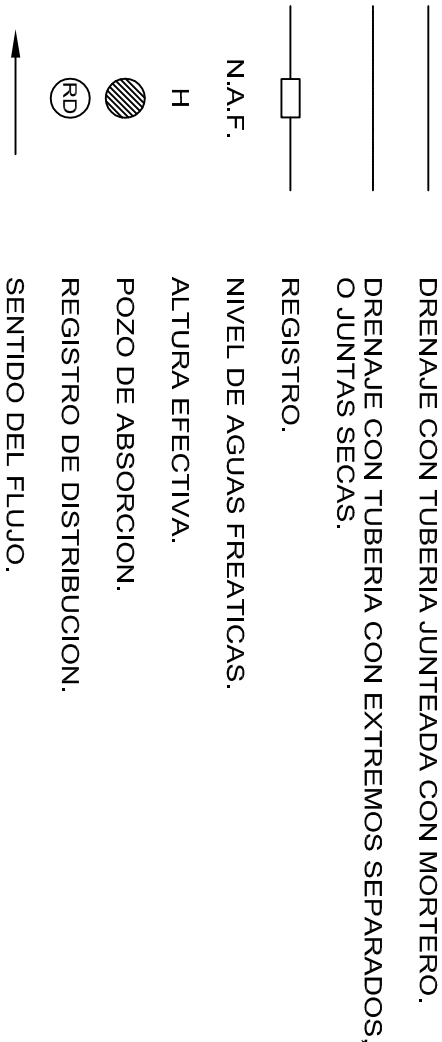

## NOTAS GENERALES

CALCULO DE LONGITUD DE TUBERIA PARA ZANJAS DE ABSORCION:

DATOS :

V=VOLUMEN DEL EFLUENTE EN LTS/DIA.  
C=CAPACIDAD DE ABSORCION DEL TERRENO EN LTS/m2/DIA.  
P=PERIMETRO MOJADO = 2A+ B =2 x 0.28 + 0.65 = 1.21 m

SOLUCION :

a)DIVIDIENDO  $\frac{V}{C}$  =A (AREA NECESARIA DE ABSORCION).

b)DIVIDIENDO  $\frac{A}{P}$  =LT (LONGITUD TOTAL DE LAS ZANJAS).

EJEMPLO :

ENCONTRAR LA LONGITUD NECESARIA DE LAS ZANJAS DE ABSORCION PARA 9,000 LTS DE AGUAS NEGRAS Y JABONOSAS PARA UN TERRENO QUE TIENE UNA CAPACIDAD DE ABSORCION DE 101 LTS/m2/DIA.

V=9,000 LTS/DIA  
C=101 LTS/m2/DIA  
P=1.21 m

$LT = \frac{1.21}{45} = 37.19 \text{ m}$  (LONGITUD TOTAL DE LAS ZANJAS).

RECOMENDACIONES PARA POZOS DE ABSORCION :

EN TERRENOS DUROS, PROFUNDIZAR HASTA ENCONTRAR UNA CAPA PERMEABLE O UNA GRIETA.

EN TERRENOS SUAVES, REVESTIMIENTO DE PIEDRA O TABIQUE (VER POSIBILIDADES 1 Y 3).

INSTALAR EL POZO FUERA DE TRANSITO DE PERSONAS Y VEHICULOS.

RELLENAR CUANDO SEAN ABANDONADOS.

LAGUNA ARTIFICIAL DE EVAPORACION Y FILTRACION

- 1) CAPACIDAD MINIMA 10 m<sup>3</sup>.
- 2) PROFUNDIDAD MINIMA=0.50 m ABAJO DEL NIVEL DE DESCARGA DEL CANAL O TUBO.
- 3) UNICAMENTE SE DESCARGARA A ESTA LAGUNA AGUAS SERVIDAS DE LA ZONA DE POSTA, EVITANDO LA ENTRADA DE AGUAS PLUVIALES DE AZOTEA Y DE ESCURRIMIENTO SUPERFICIAL.
- 4) LA SUPERVISION DECIDIRA EL LUGAR EXACTO DE LA LAGUNA, TOMANDO EN CUENTA LA TOPOGRAFIA DEL TERRENO (PARTE MAS BAJA) Y LA DIRECCION DE LOS VIENTOS DOMINANTES.
- 5) EN TERRENOS IMPERMEABLES:
  - a) DISMINUIR EL TIRANTE DE LA LAGUNA Y AUMENTAR LA DIMENSION PERIMETRAL, PARA AYUDAR A LA EVAPORACION.
  - b) CONSTRUIR DOS LAGUNAS PARA QUE CERRANDO EL CANAL ALIMENTADOR DE UNA DE ELLAS, PODER DESAZOLIVARLA Y UTILIZAR EL MATERIAL COMO FERTILIZANTE, LA OTRA ESTARIA EN FASE DE LLENADO.
- 6) RELLENAR CUANDO SEAN ABANDONADOS.



2022-2028

INSTITUTO OAXAQUEÑO  
CONSTRUCTOR DE INFRAESTRUCTURA  
EDUCATIVA





DIRECTOR GENERAL: LIC. EMMANUEL ALEJANDRO LOPEZ JARQUIN.

NIVEL : ESC PRIM. " BENITO JUAREZ ".  
LOCALIDAD: SAN SEBASTIAN TLACOLULA.  
MUNICIPIO: SAN JUAN TEPEUXILA.  
DISTRITO: CUICATLAN.  
REGION: SIERRA DE FLORES MAGON.

PROYECTO: SERVICIOS SANITARIOS

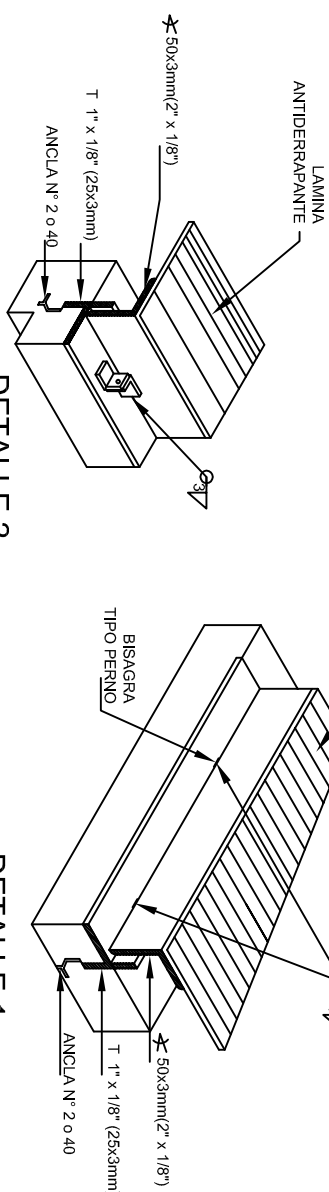
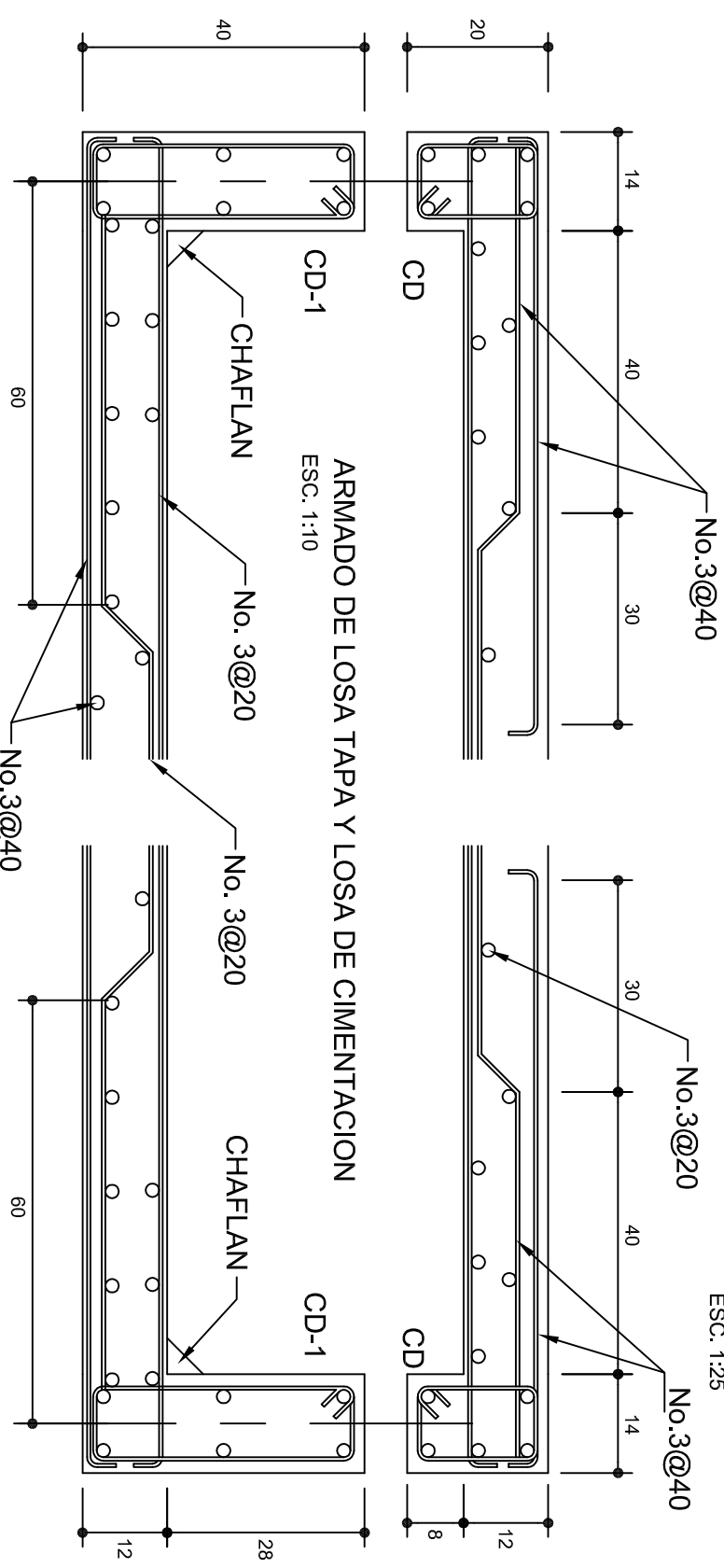
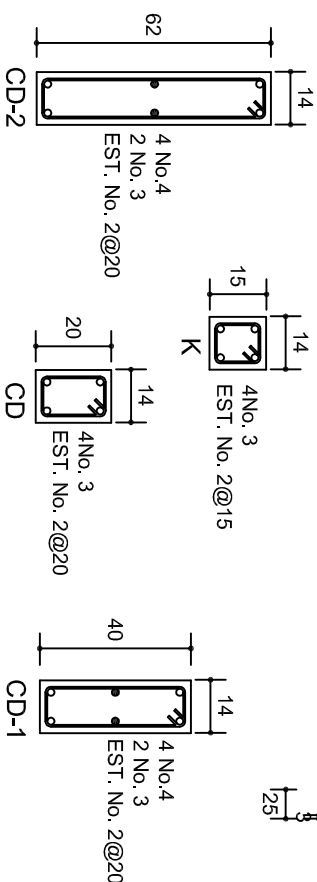
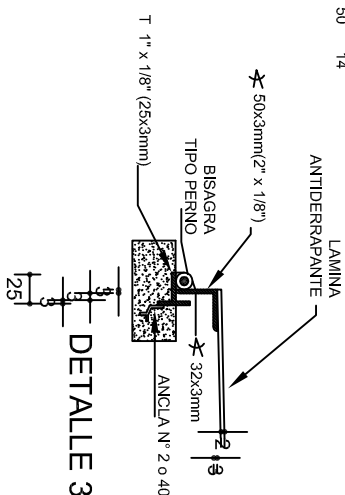
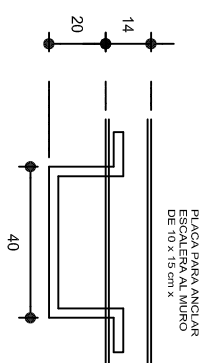
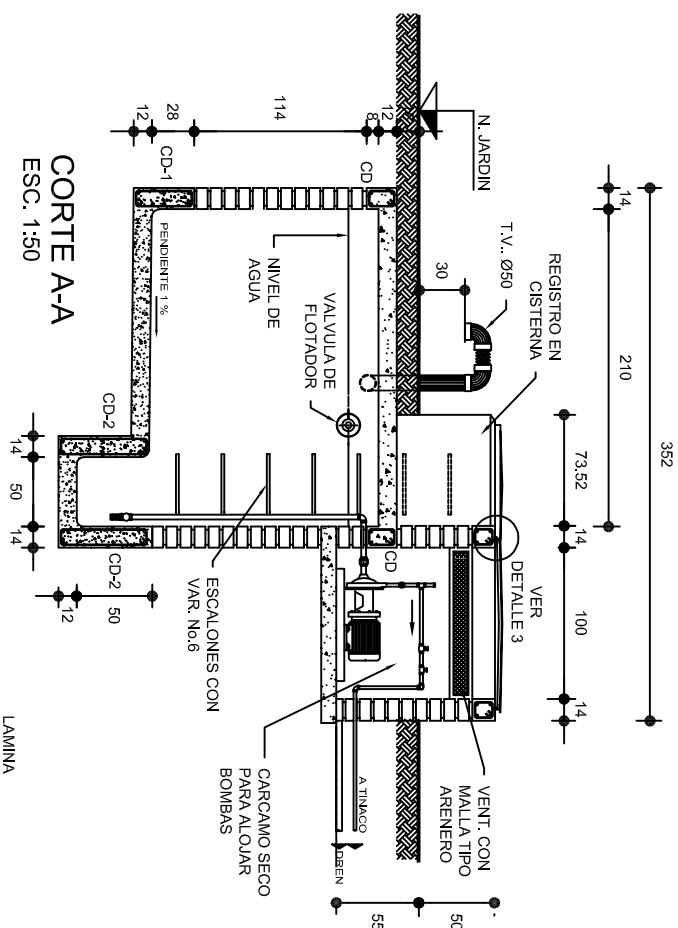
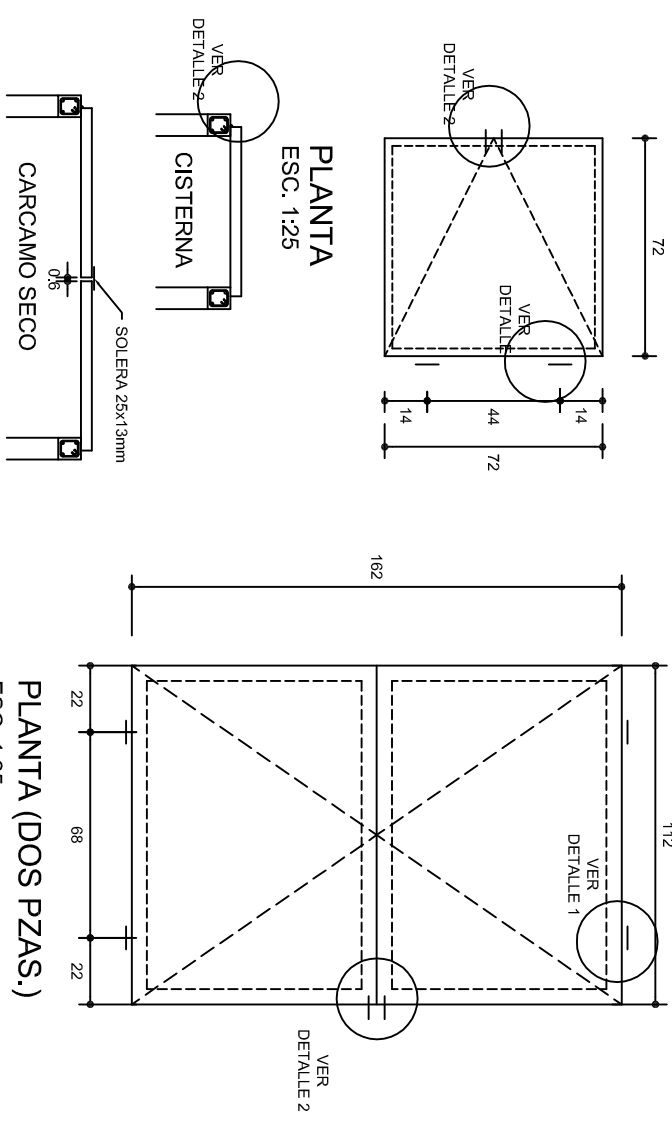
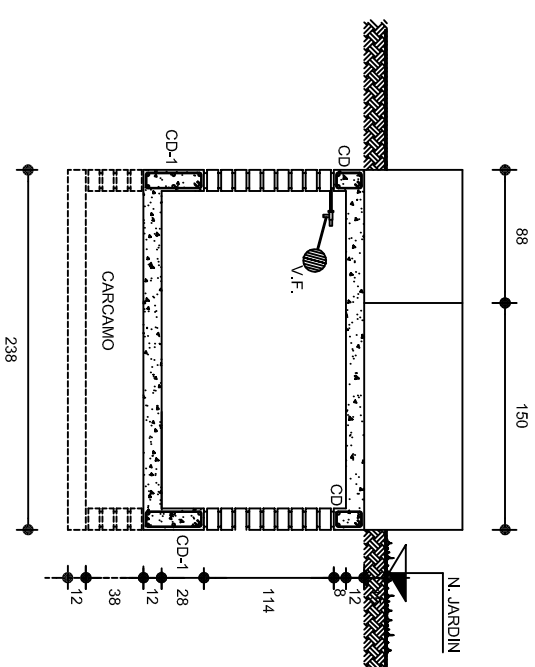
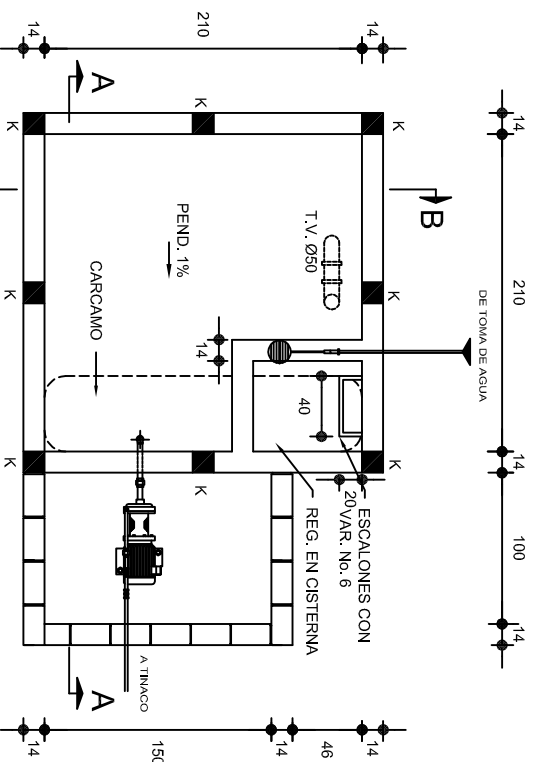
PLANON°: OE - 006  
DPLA.4058  
ESTRUCTURA  
ARO. MAE. BIELMA  
ESTRUCTURA  
REG. 6.00X8.00  
FECHA: JULIO - 2025  
ESCALA: ACOT:



		INSTITUTO OAXAQUEÑO CONSTRUCTOR DE INFRAESTRUCTURA EDUCATIVA			
2022-2028		DIRECTOR GENERAL: LIC. EMMANUEL ALEJANDRO LOPEZ JARQUIN.			
NIVEL : LOCALIDAD : MUNICIPIO : DISTRITO : REGION :		ESC PRIM. " BENITO JUAREZ " . SAN SEBASTIAN TLACOLULA. SAN JUAN TEPEUXILA. CUICATLAN. SIERRA DE FLORES MAGON.			
PROYECTO:		PLANO N°:			
TIPO DE PLANO:		OE - 002			
CISTERNA, CAP. 5 M3		DPLA.4058			
		DIBUJÓ:			
		ANG. J. A. E. BIELMA.			
		AUTORIZA:			
		ESTR. G. GONZALEZ			
		FECHA:			
		JULIO - 2025			
		ESCALA:			
		A00T:			
		INDICADA CM.			



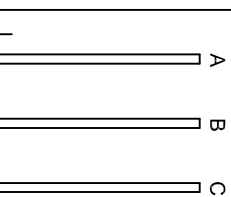
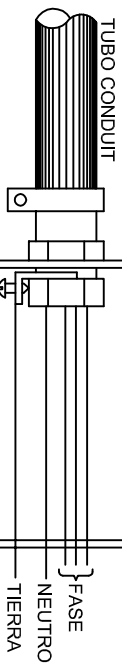
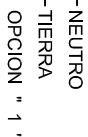

DUPLEX POLARIZADO 15 A.



 INSTITUTO OAXAQUEÑO  
CONSTRUCTOR DE INFRAESTRUCTURA

PLANO N.º: IE-002	
DPLA.40.58	
DIBUJO:	
ARQ. M.A.E. BIELMA.	
ESTRUCTURA	
REG. 6.00X8.00	
FECHA:	
JULIO - 2025	
ESCALA: INDICADA	ACOT: CMS.

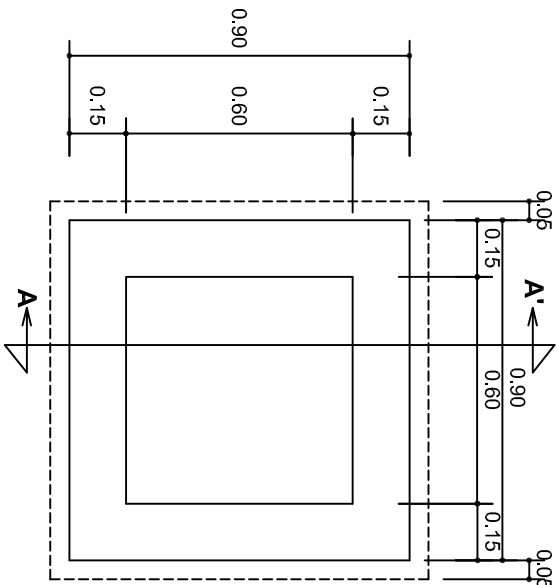

PLANTA esc. 1:20

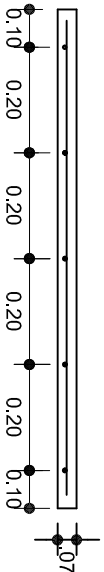
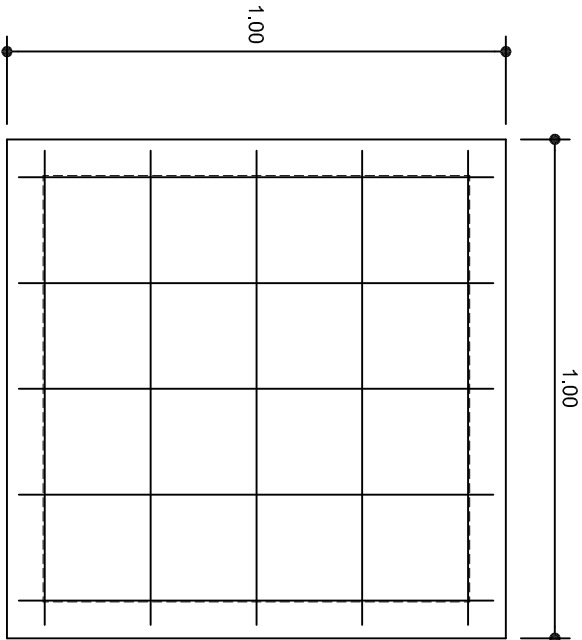

ARMADO DE TAPA ESC. 1:10

VARILLAS DE 3/8" @ 20 CMS.

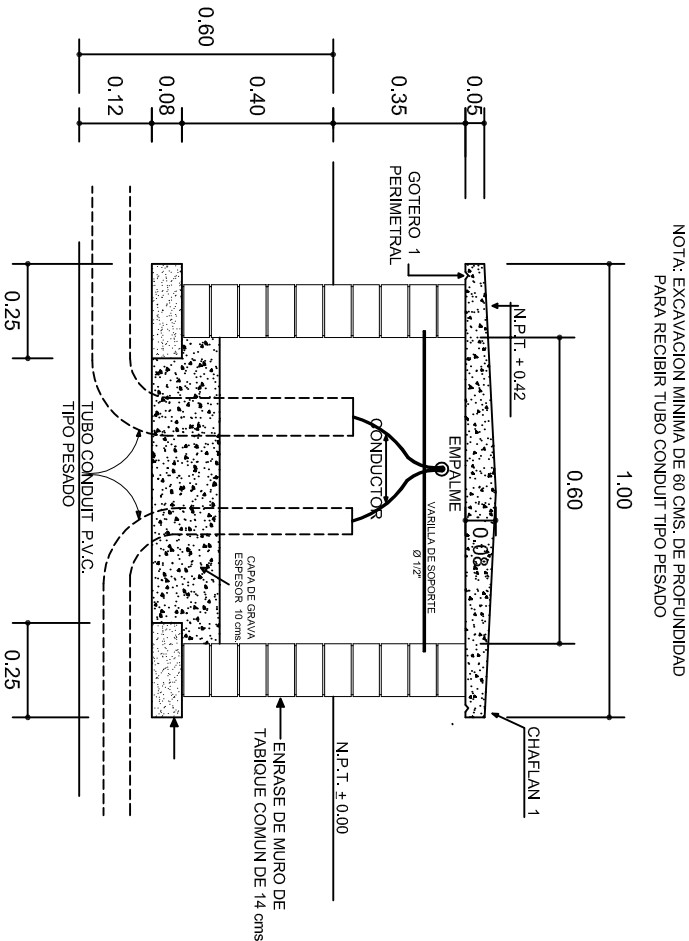

REGISTRO TIPO BANCA  
CORTE A - A' esc. 1:20

NOTA: EXCAVACION MINIMA DE 60 CMS. DE PROFUNDIDAD PARA RECIBIR TUBO CONDUIT TIPO PESADO



INSTITUTO OAXAQUEÑO  
CONSTRUCTOR DE INFRAESTRUCTURA  
EDUCATIVA



DIRECTOR GENERAL: LIC. EMMANUEL ALEJANDRO LOPEZ JARAQUIN.

NIVEL:	ESC PRIM. " BENITO JUAREZ ".	PLANO N°:	IE - 003
LOCALIDAD:	SAN SEBASTIAN TLACOLULA.	ESTRUCTURA	DPLA.4058
MUNICIPIO:	SAN JUAN TEPEUXILA.	ARO. MAE. BIELMA	
DISTRITO:	CUICATLAN.	ESTRUCTURA	
REGION:	SIERRA DE FLORES MAGON.	REG. 6.00X8.00	
PROYECTO:	SERVICIOS SANITARIOS	FECHA:	JULIO - 2025
		INDICADA	CM.
		TIPO DE PLANO:	REGISTROS ELECTRICOS