

PLANTA DE CONJUNTO

esc. 1 - 125



INSTITUTO OAXAQUEÑO
CONSTRUCTOR DE INFRAESTRUCTURA
EDUCATIVA

2022-2028

DIRECTOR GENERAL: LIC. EMMANUEL ALEJANDRO LOPEZ JARAQUIN.

NIVEL:	I. E. B. O. N°. 265.
LOCALIDAD:	SAN JOSE YOSOCANU.
MUNICIPIO:	CONSTANCIA DEL ROSARIO.
DISTRITO:	PUTLA.
REGION:	SIERRA SUR.
PROYECTO:	CANCHA DE USOS MULTIPLES

PLANO N°:	OE - 017
DPLA:	40.58
DIBUJO:	ARO. M.A.E. BIELMA
ESTRUCTURA:	
FECHA:	JULIO - 2025
ESCALA:	ACOT:
INDICADA:	CM.

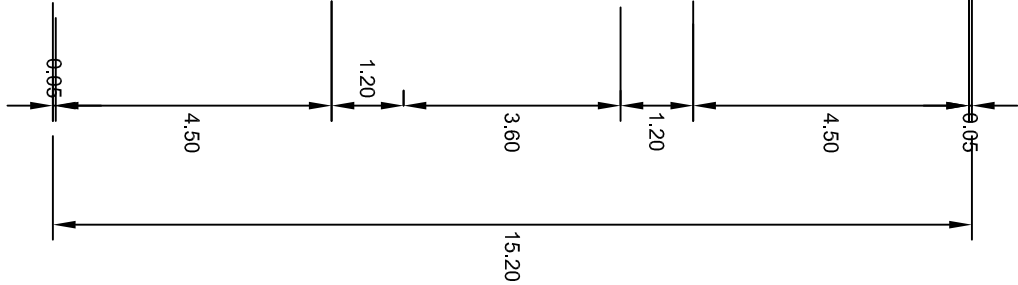
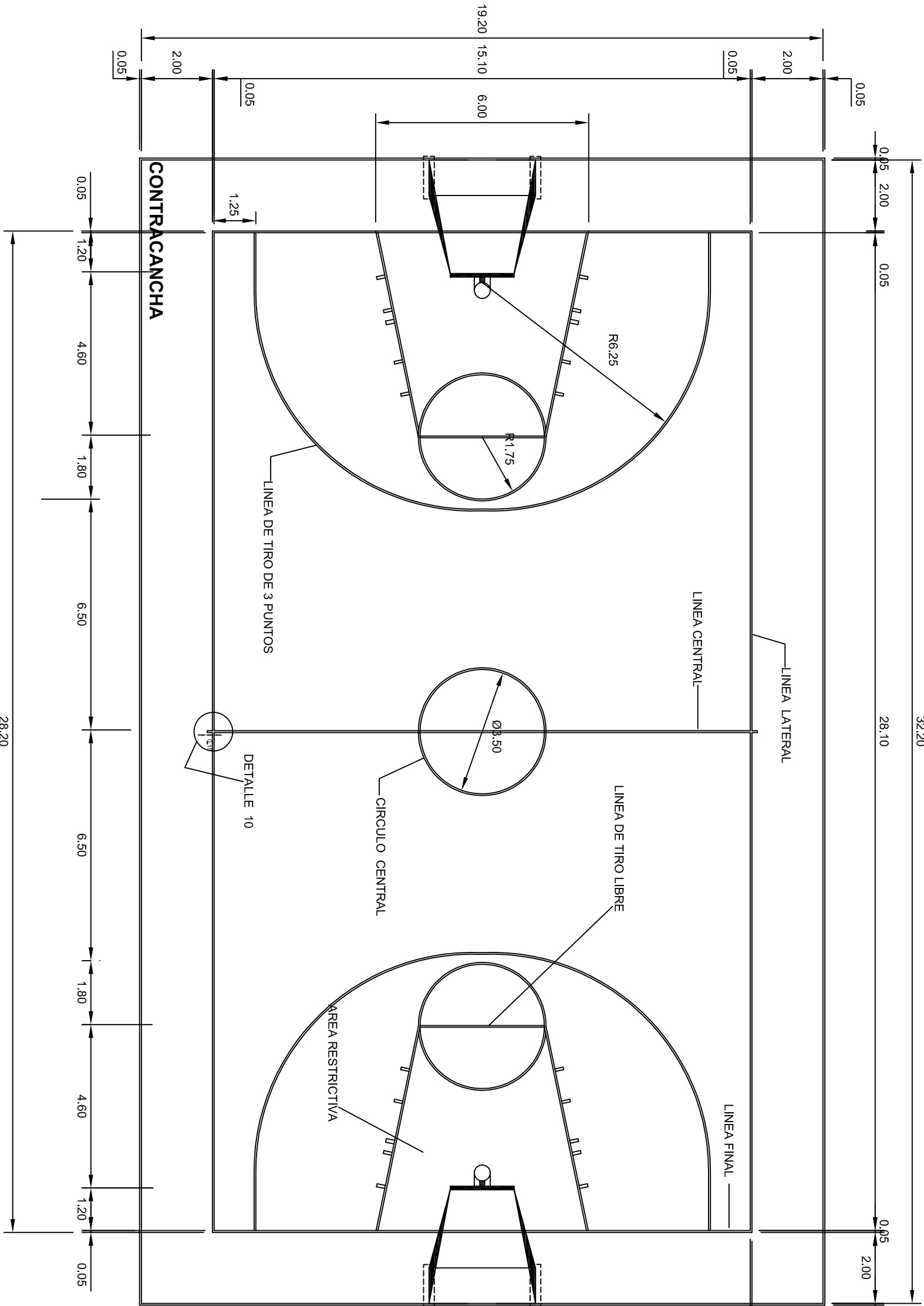

INSTITUTO OAXAQUEÑO
CONSTRUCTOR DE INFRAESTRUCTURA
EDUCATIVA

2022-2028

DIRECTOR GENERAL: LIC. EMMANUEL ALEJANDRO LOPEZ JARAQUIN.

NIVEL: I. E. B. O. N° 265.
LOCALIDAD: SAN JOSE YOSOCANU.
MUNICIPIO: CONSTANCIA DEL ROSARIO.
DISTRITO: PUTLA.
REGION: SIERRA SUR.

PROYECTO: CANCHA DE USOS MULTIPLES

PLANO N°:
OE - 017-1
DPLA.40.58
DIBUJO: ARO. MAE.BIELMA
ESTRUCTURA
FECHA: JULIO - 2025
ESCALA: ACOT:
INDICADA CM.

BASQUETBOL

esc. 1 - 125

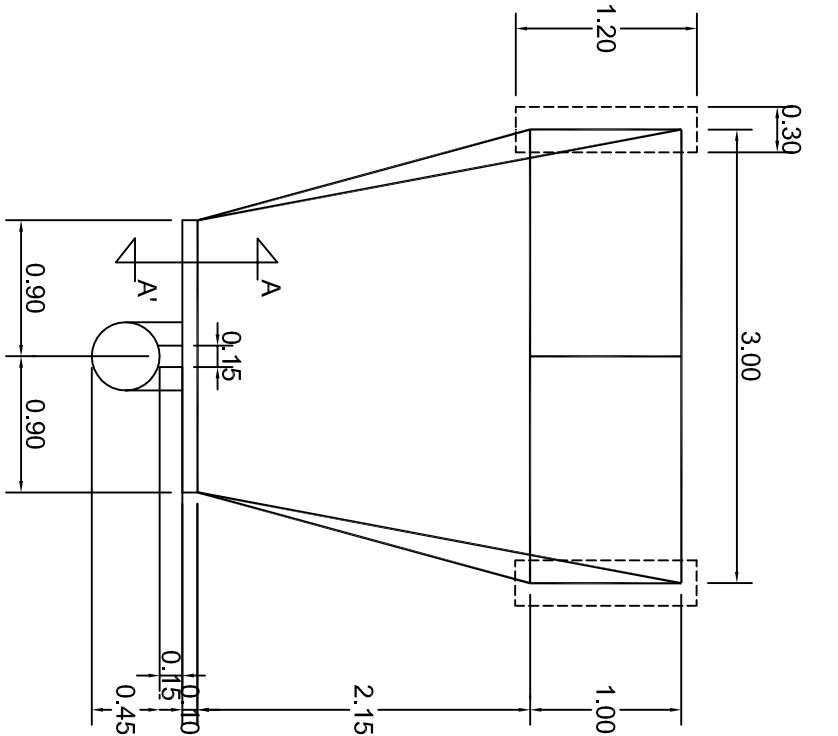

PLANTA
ESC. 1 . 50

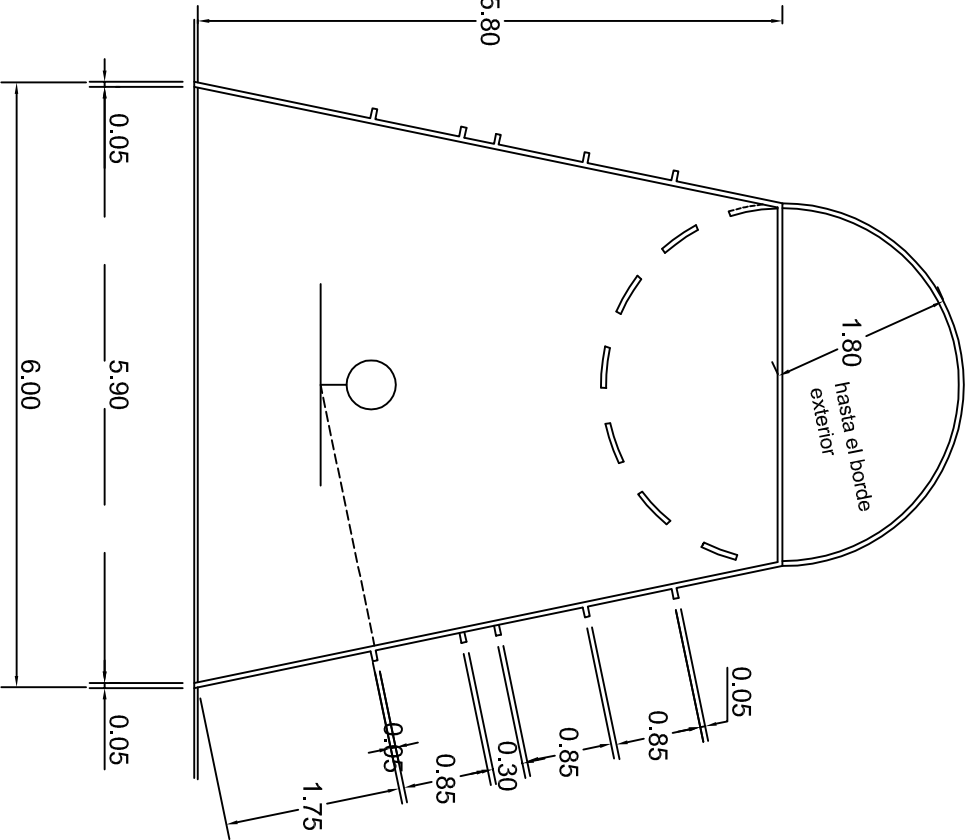

DETALLE AREA RESTRICTIVA
ESC. 1 . 75

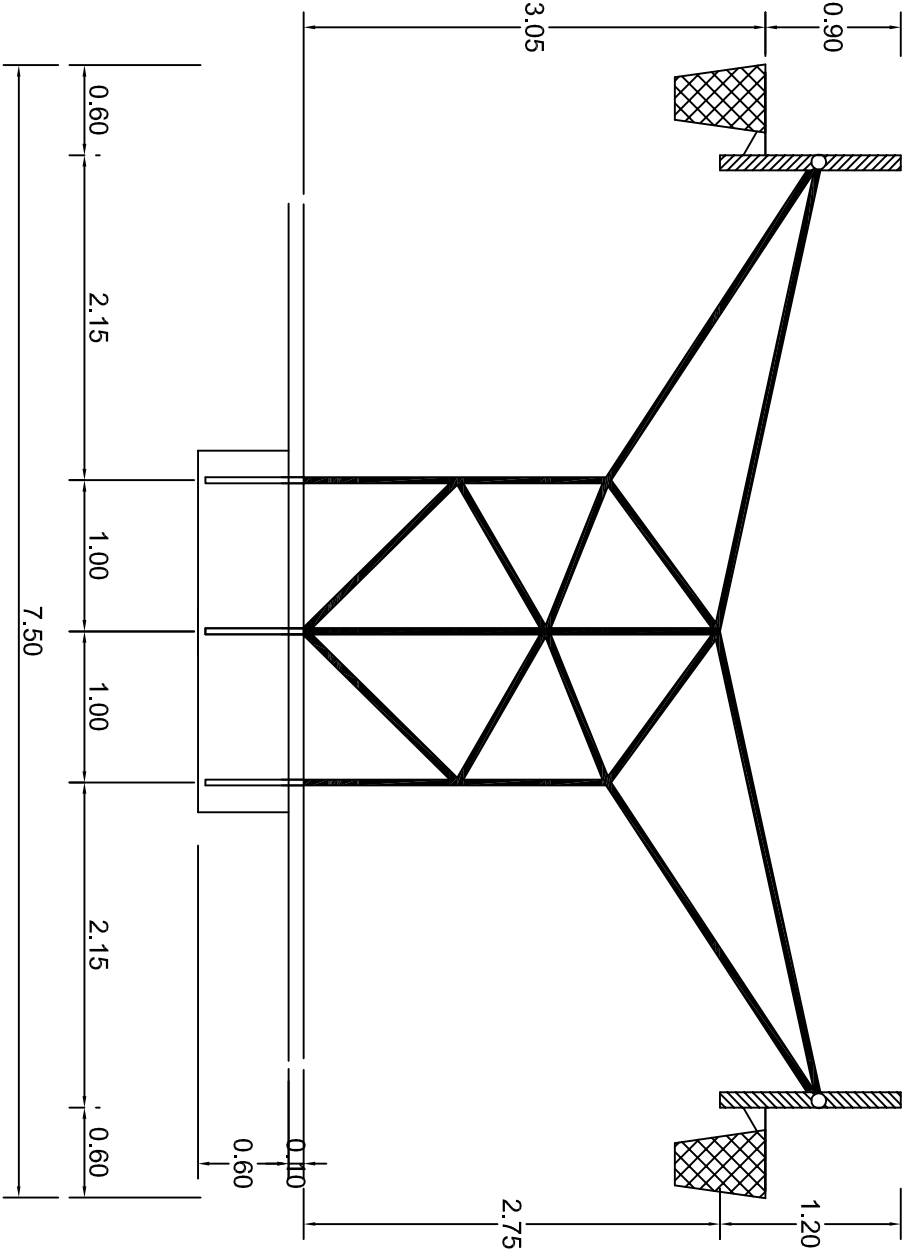

OPCION PORTERIA TABLERO DOBLE
ESC. 1 . 50

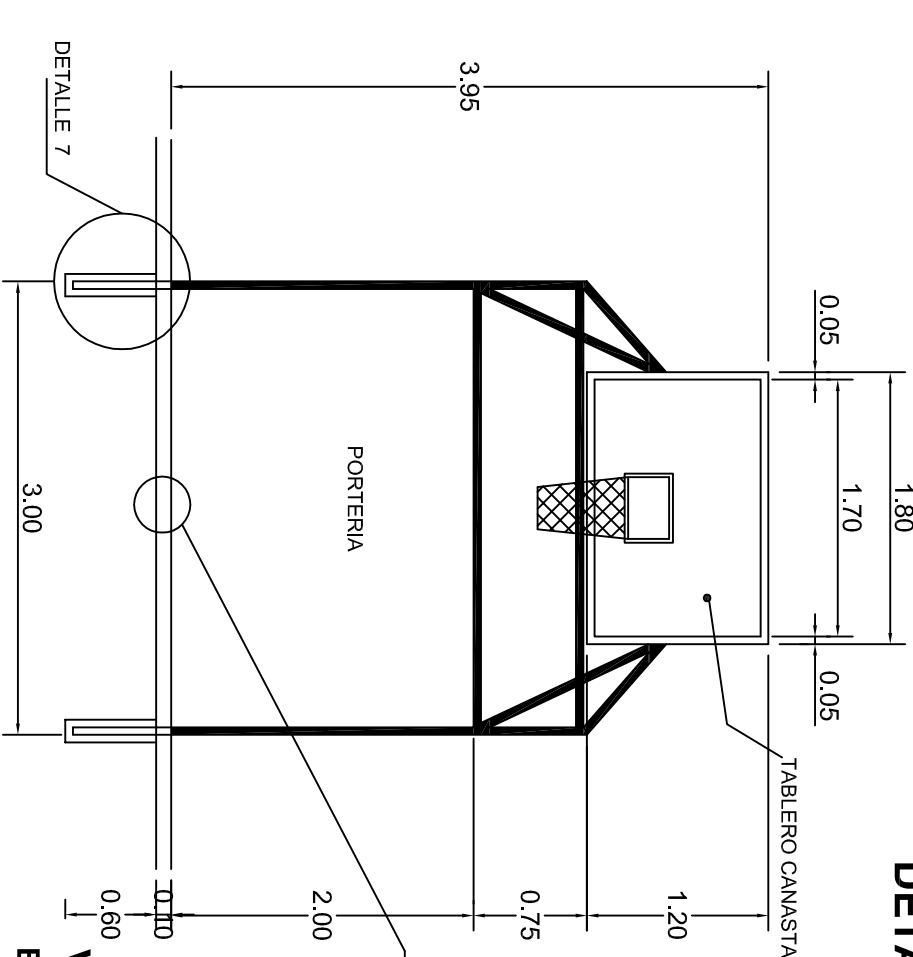

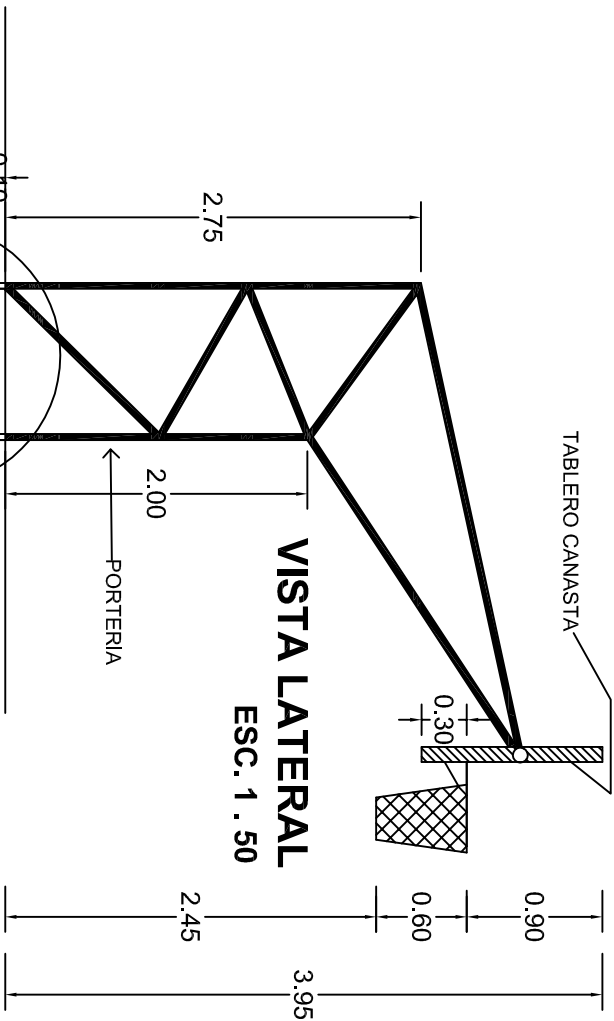

VISTA FRONTAL
ESC. 1 . 50

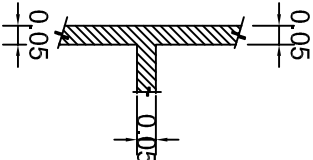

VISTA LATERAL
ESC. 1 . 50



DETALLE DE LINEAS
ESC. 1 . 20

		INSTITUTO OAXAQUEÑO CONSTRUCTOR DE INFRAESTRUCTURA EDUCATIVA			
2022-2028		DIRECTOR GENERAL: LIC. EMMANUEL ALEJANDRO LOPEZ JARAQUIN.		PLANO N°:	
NIVEL: I. E. B. O. N° 265.		LOCALIDAD: SAN JOSE YOSOCANU.		DIBUJO: DPLA.40.58	
MUNICIPIO: CONSTANCIA DEL ROSARIO.		DISTRITO: PUTLA.		ARQ. MAE.BIELMA	
REGION: SIERRA SUR.		FECHA: JULIO - 2025		ESCALA: ACOT: INDICADA CM.	
PROYECTO: CANCHA DE USOS MULTIPLES		TIPO DE PLANO: DETALLES DE TABLERO			

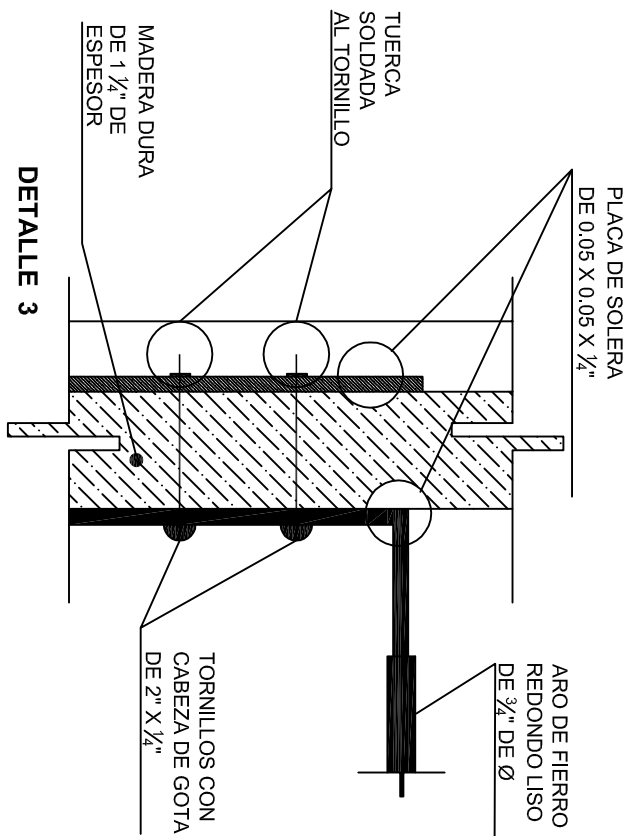
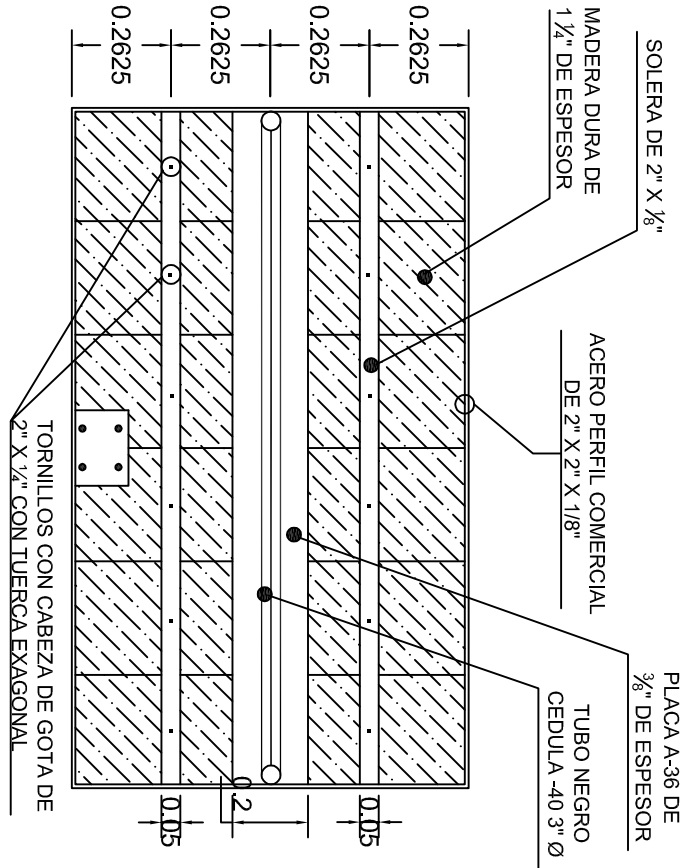
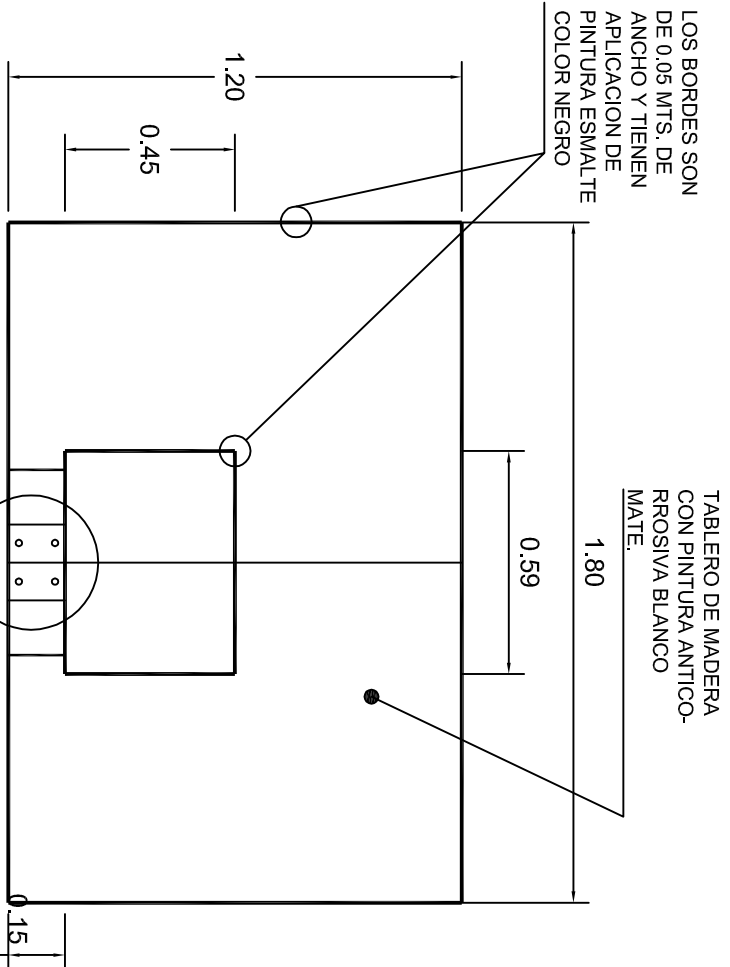

ALZADO FRONTAL

ALZADO POSTERIOR

DETALLE 3

DETALLE 5

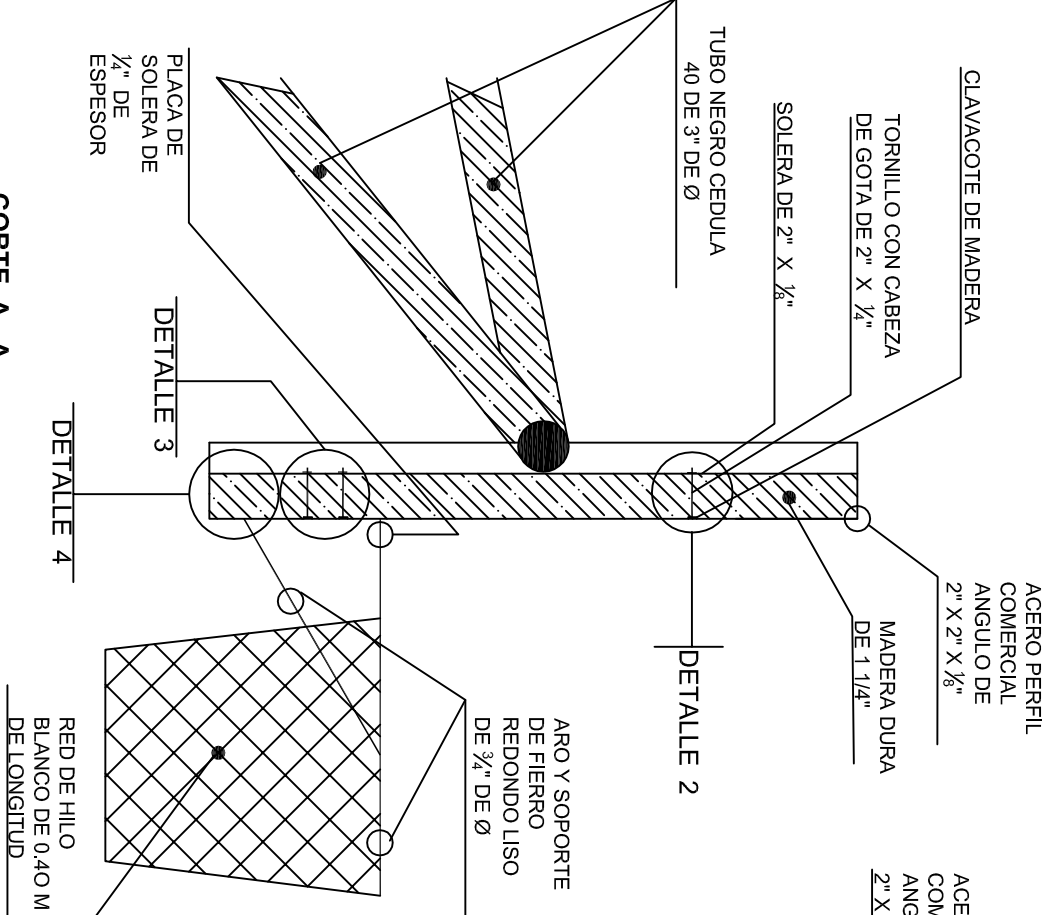

CORTE A-A

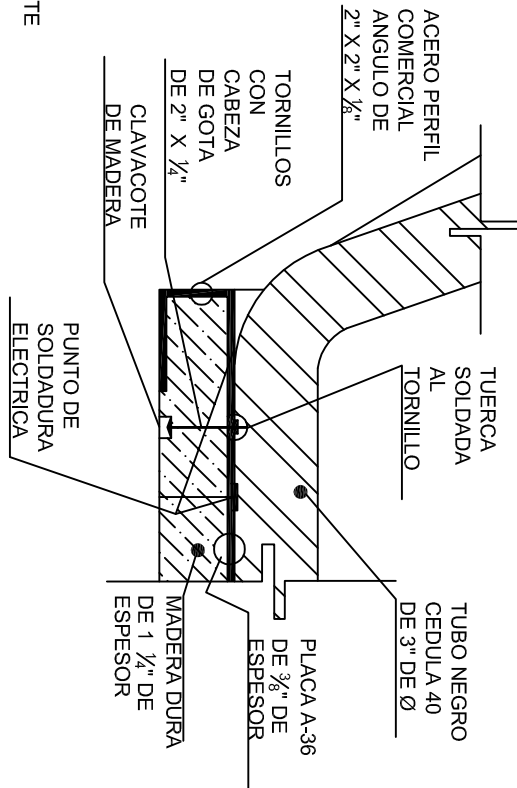

DETALLE 2

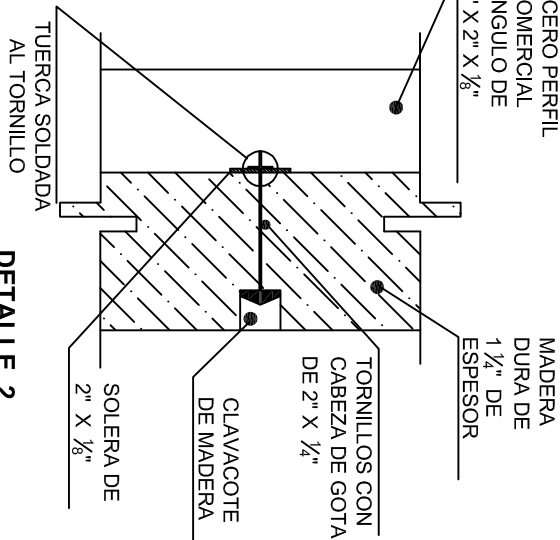

DETALLE 4

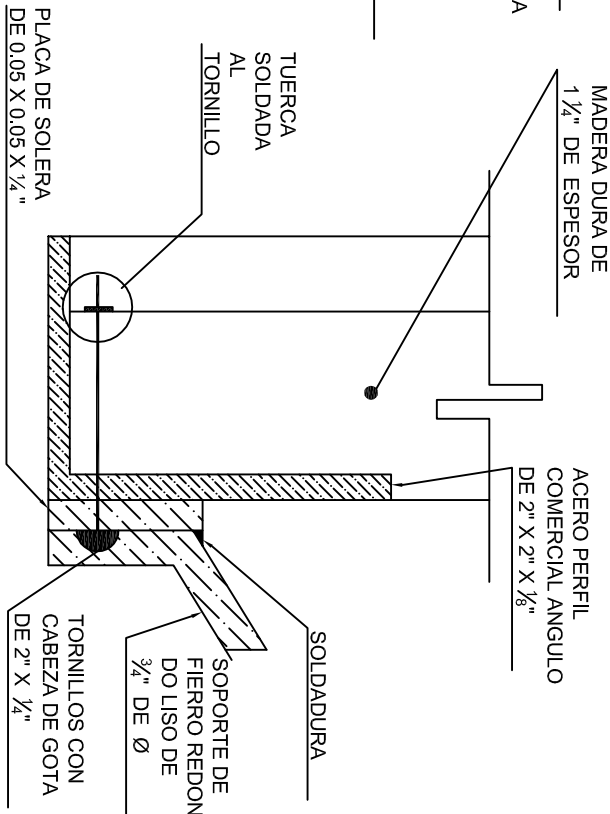

INSTITUTO OAXAQUEÑO
CONSTRUCTOR DE INFRAESTRUCTURA
EDUCATIVA

2022-2028

DIRECTOR GENERAL: LIC. EMMANUEL ALEJANDRO LOPEZ JARQUIN.

NIVEL : I. E. B. O. N°. 265.

LOCALIDAD: SAN JOSE YOSOCANU.

MUNICIPIO: CONSTANCIA DEL ROSARIO.

DISTRITO: PUTLA.

REGION: SIERRA SUR.

PROYECTO: CANCHA DE USOS MULTIPLES

PLANO N°:

OE - 0174

DPLA.40.58

DIBUJO: ARO, M.A.E.BIELMA

ESTRUCTURA

FECHA: JULIO - 2025

ESCALA: 1:500

INDICADA: CM.



DETALLE 5

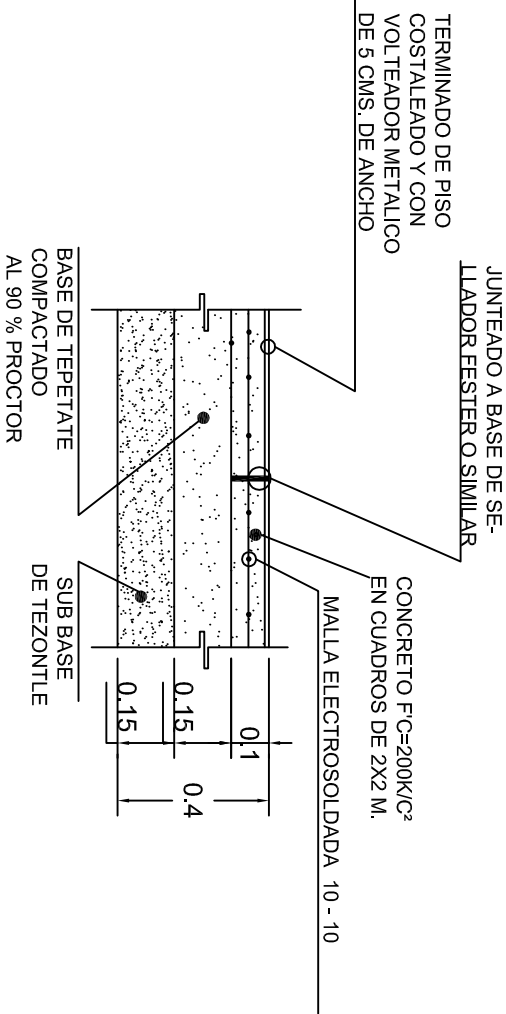

DETALLE 6



LINEAS DE CANCHA
DETALLE 10

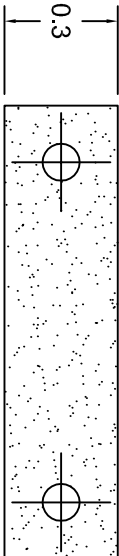

PLANTA

DETALLE 8

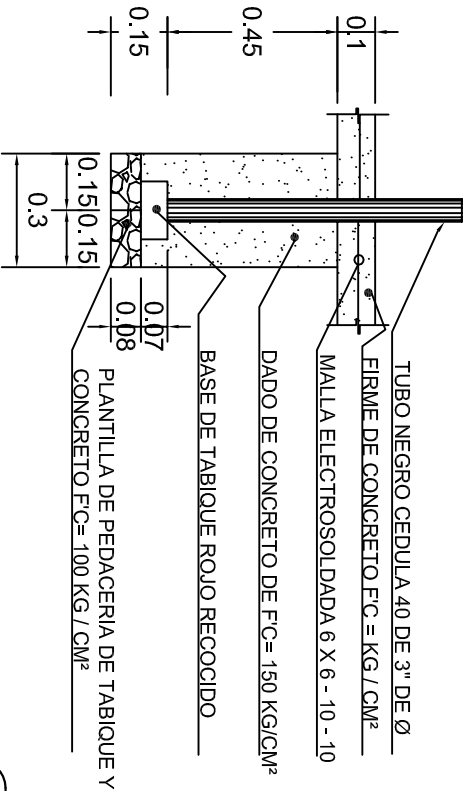

ALZADO

DETALLE 7



INSTITUTO OAXAQUEÑO
CONSTRUCTOR DE INFRAESTRUCTURA
EDUCATIVA

2022-2028

DIRECTOR GENERAL: LIC. EMMANUEL ALEJANDRO LOPEZ JARAQUIN.

NIVEL: I. E. B. O. N°. 265.
LOCALIDAD: SAN JOSE YOSOCANU.
MUNICIPIO: CONSTANCIA DEL ROSARIO.
DISTRITO: PUTLA.
REGION: SIERRA SUR.

PROYECTO: CANCHA DE USOS MULTIPLE

TIPO DE PLANO: DETALLES DE TABLERO

PLANO N°:
OE - 017-5
DPLA.40.58
DIBUJO:
ARO. MAE.BIELMA
ESTRUCTURA
FECHA:
JULIO - 2025
ESCALA: ACOT:
INDICADA CM.

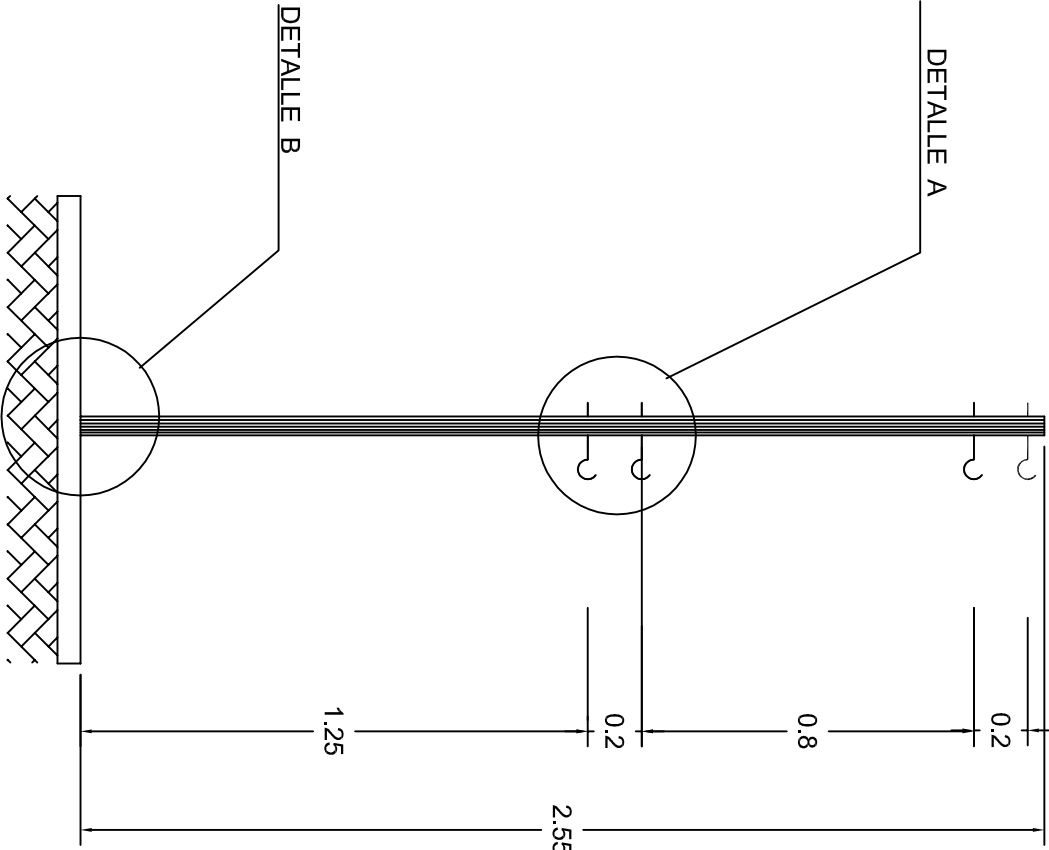
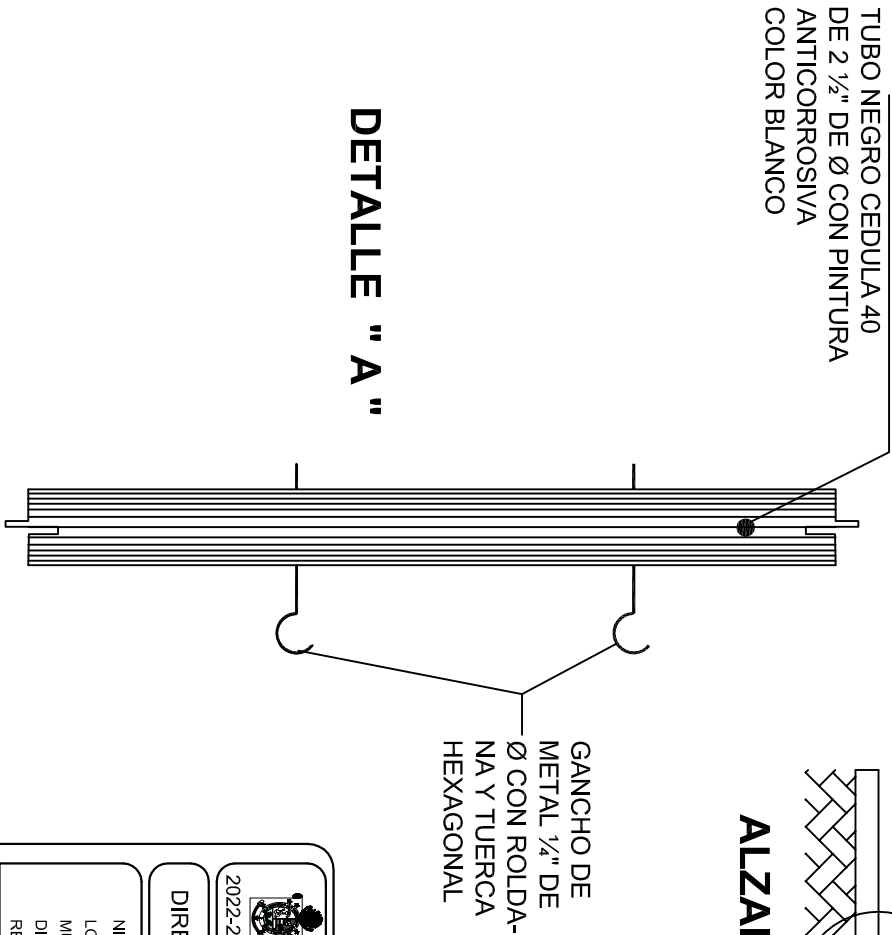
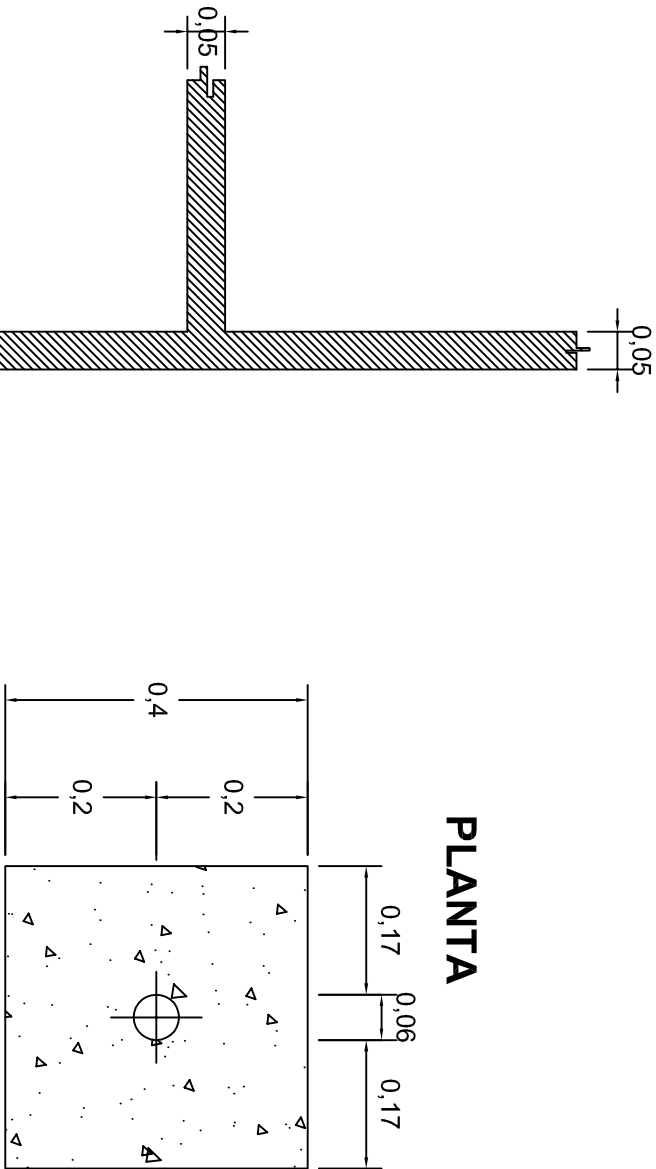
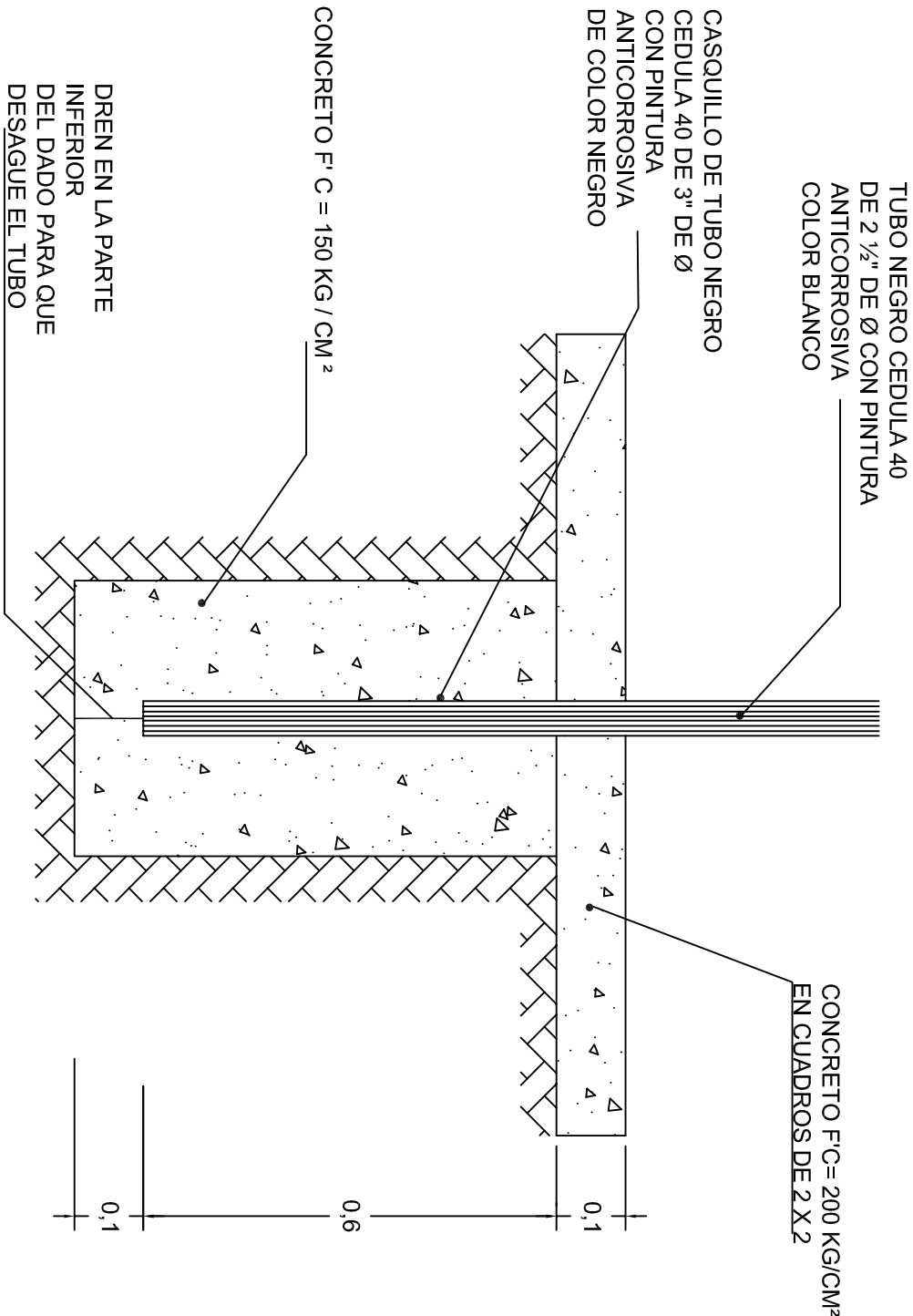

LINEAS DE CANCHA

INSTITUTO OAXAQUEÑO
CONSTRUCTOR DE INFRAESTRUCTURA
EDUCATIVA

2022-2028

DIRECTOR GENERAL: LIC. EMMANUEL ALEJANDRO LOPEZ JARAQUIN.

NIVEL :	I. E. B. O. N° 265.
LOCALIDAD:	SAN JOSE YOSOCANI.
MUNICIPIO:	CONSTANCIA DEL ROSARIO.
DISTRITO:	PUTLA.
REGION:	SIERRA SUR.

PROYECTO:	CANCHA DE USOS MULTIPLES	TIPO DE PLANO:	DETALLES DE POSTE
-----------	--------------------------	----------------	-------------------

PLANO N°:	OE - 017-6
DPLA:	40.58
DIBUJO:	ARO. MAE.BIELMA
ESTRUCTURA	
FECHA:	JULIO - 2025
ESCALA:	ACOT:
INDICADA:	CM.