

PLANTA DE CONJUNTO

esc. 1 - 125



2022-2028

INSTITUTO OAXAQUEÑO
CONSTRUCTOR DE INFRAESTRUCTURA
EDUCATIVA



DIRECTOR GENERAL: LIC. EMMANUEL ALEJANDRO LOPEZ JARAQUIN.

NIVEL:	TELESECUNDARIA.
LOCALIDAD:	SAN FRANCISCO YATEE.
MUNICIPIO:	SAN ILDEFONSO VILLA ALTA.
DISTRITO:	VILLA ALTA.
REGION:	SIERRA DE JUAREZ.
PROYECTO:	CANCHA DE USOS MULTIPLES

PLANO N°:	OE - 017
DPLA:	40.58
DIBUJO:	ARO. MAE BIELMA
ESTRUCTURA:	
FECHA:	JULIO - 2025
ESCALA:	ACOT:
INDICADA:	CM.

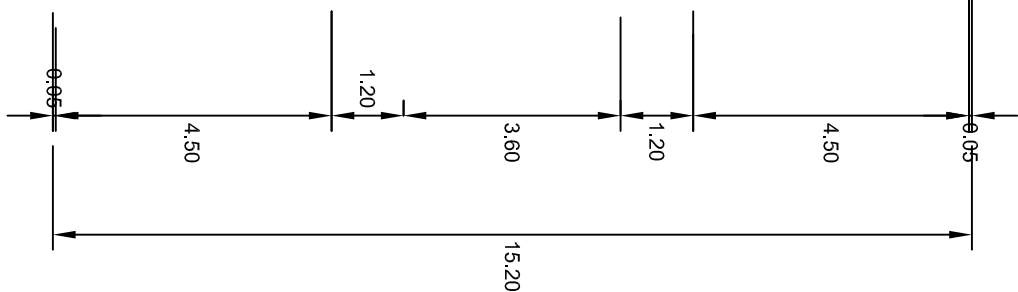
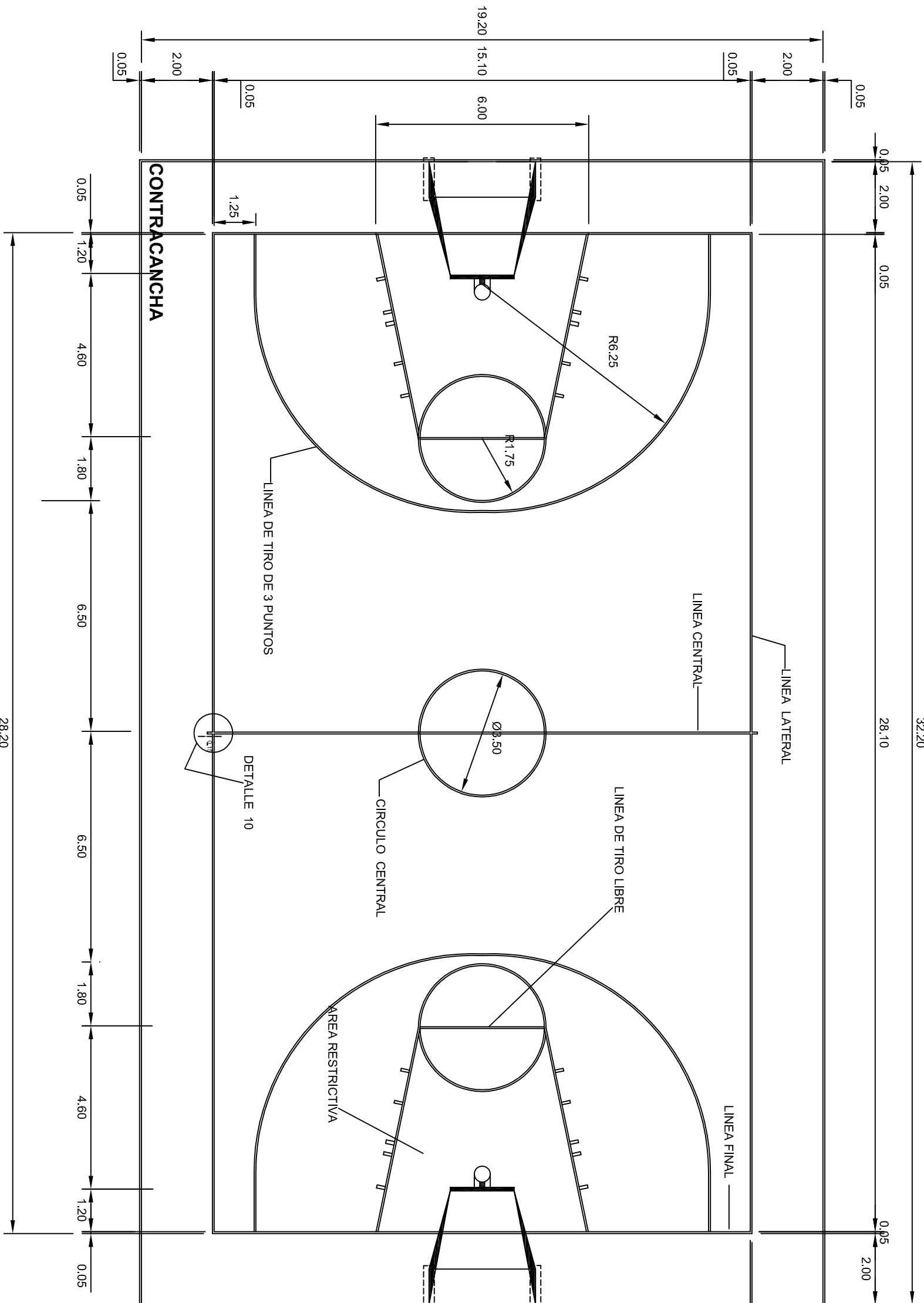

BASQUETBOL

esc. 1 - 125



INSTITUTO OAXAQUEÑO

CONSTRUCTOR DE INFRAESTRUCTURA

EDUCATIVA

2022-2028

DIRECTOR GENERAL: LIC. EMMANUEL ALEJANDRO LOPEZ JARAQUIN.

NIVEL :	TELESECUNDARIA.
LOCALIDAD:	SAN FRANCISCO YATTE.
MUNICIPIO:	SAN ILDEFONSO VILLA ALTA.
DISTRITO:	VILLA ALTA.
REGION:	SIERRA DE JUAREZ.
PROYECTO:	CANCHA DE USOS MULTIPLES
TIPO DE PLANO:	CANCHA DE BASQUETBOL

PLANO N°:	OE - 017-1
DPLA:	40.58
DIBUJO:	ARO. MAE.BIELMA
ESTRUCTURA	
FECHA:	JULIO - 2025
ESCALA:	ACOT:
INDICADA:	CM.

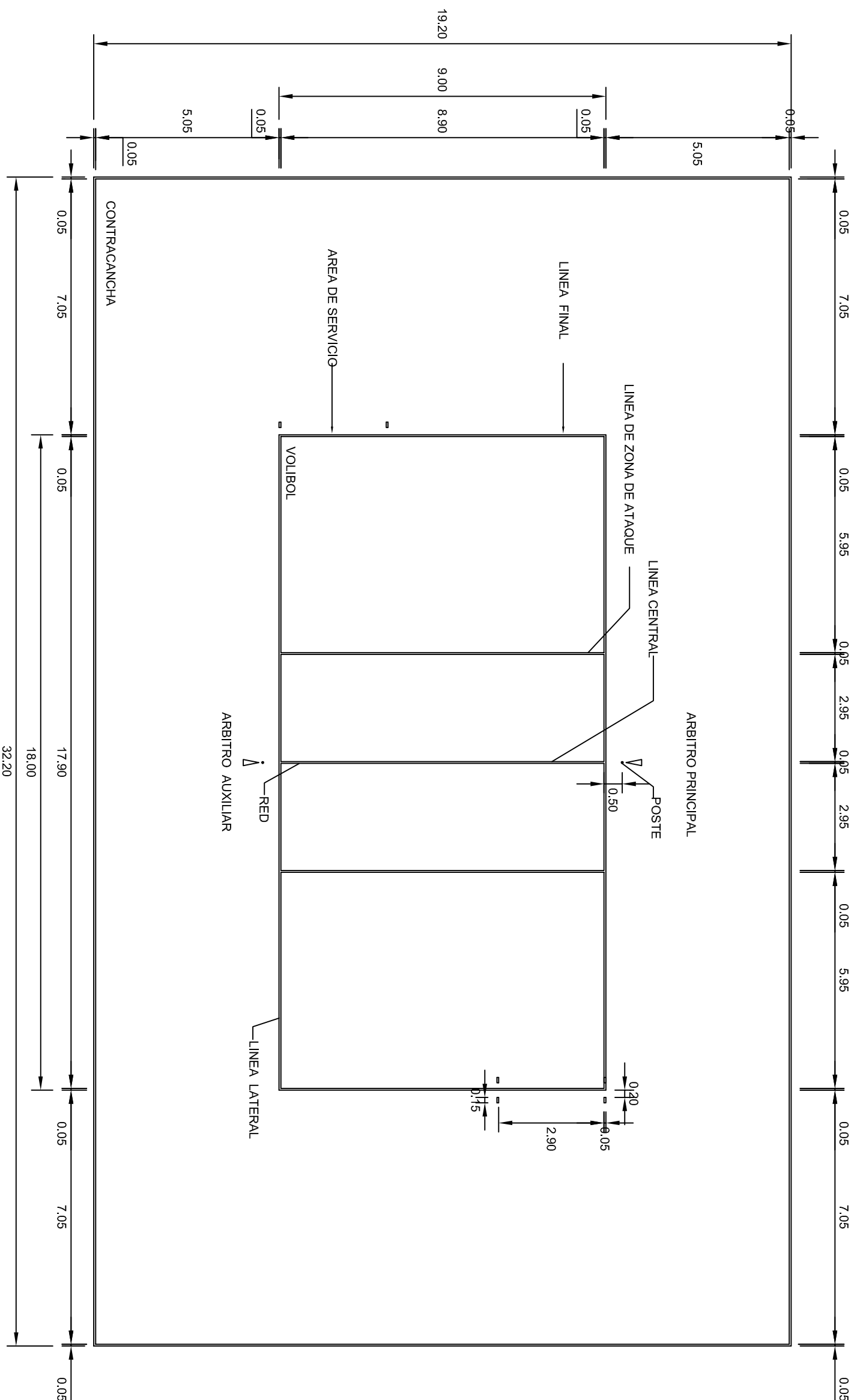

VOLIBOL
esc. 1 - 125

esc. 1 - 125

	
2022-2028	
INSTITUTO OAXAQUEÑO CONSTRUCTOR DE INFRAESTRUCTURA EDUCATIVA	
DIRECTOR GENERAL: LIC. EMMANUEL ALEJANDRO LOPEZ JARQUIN.	
PLANO N.º: OE - 017-2	
DPLA.40.58	
DISEÑO: ASOCIACIÓN ERIETMA	
ESTRUCTURA	
FECHA:	
JULIO - 2025	
ESCALA: ACOI	
INDICACIÓN: COM.	
PROYECTO:	
CANCHA DE USOS MULTIPLES	
TIPO DE PLANO:	
CANCHA DE VOLIBOL	

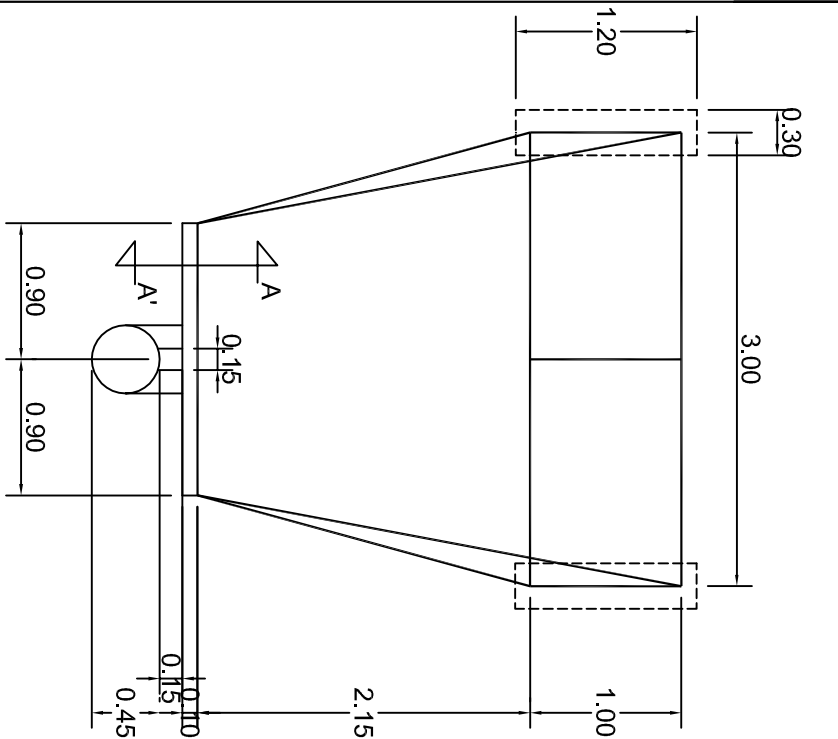

PLANTA
ESC. 1 . 50

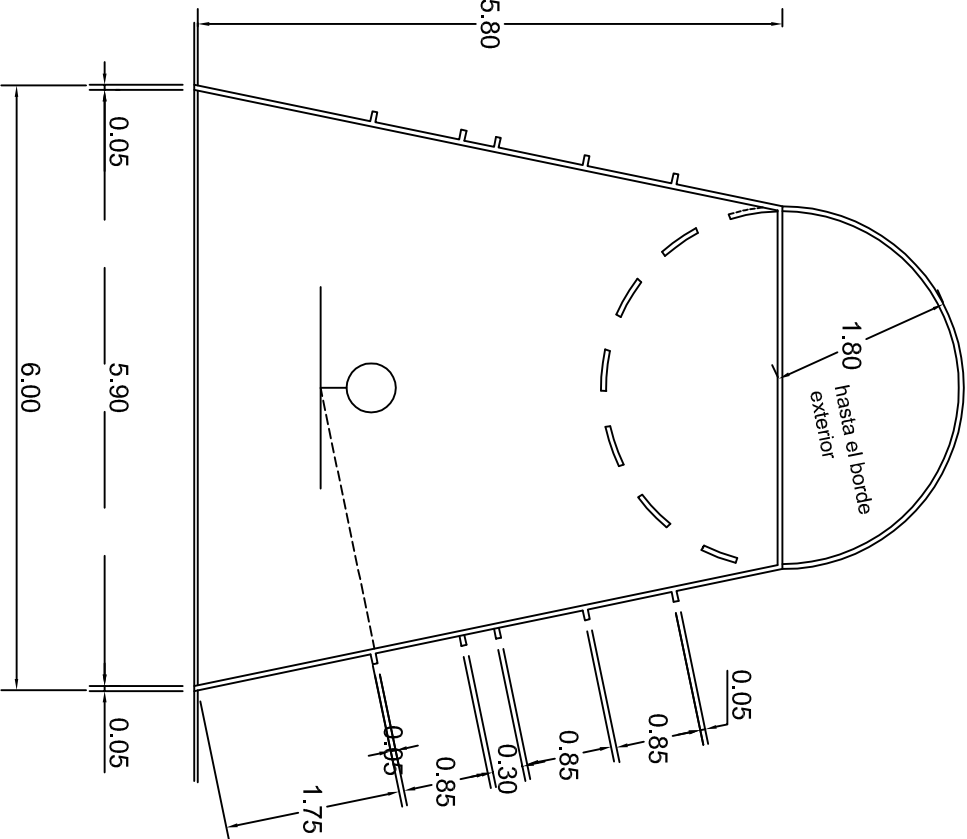

DETALLE AREA RESTRICTIVA
ESC. 1 . 75

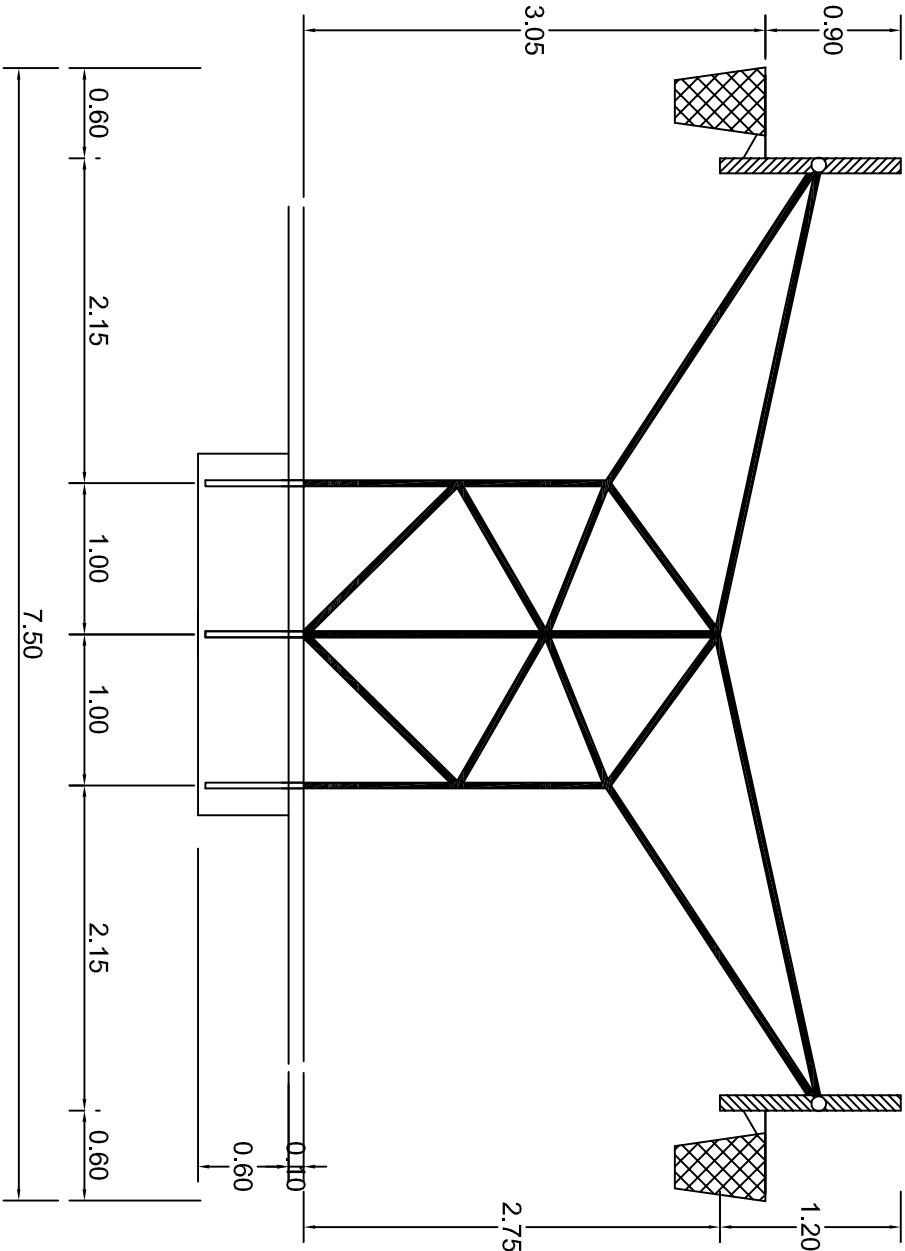

OPCION PORTERIA TABLERO DOBLE
ESC. 1 . 50

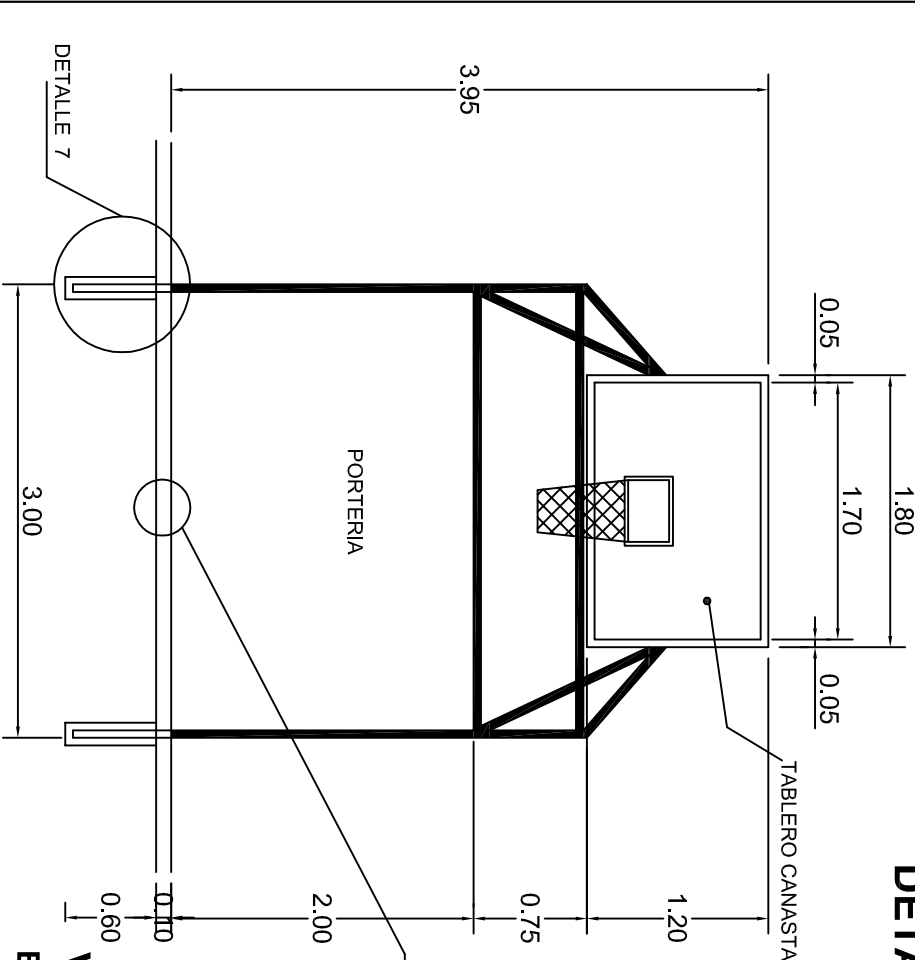

VISTA LATERAL
ESC. 1 . 50

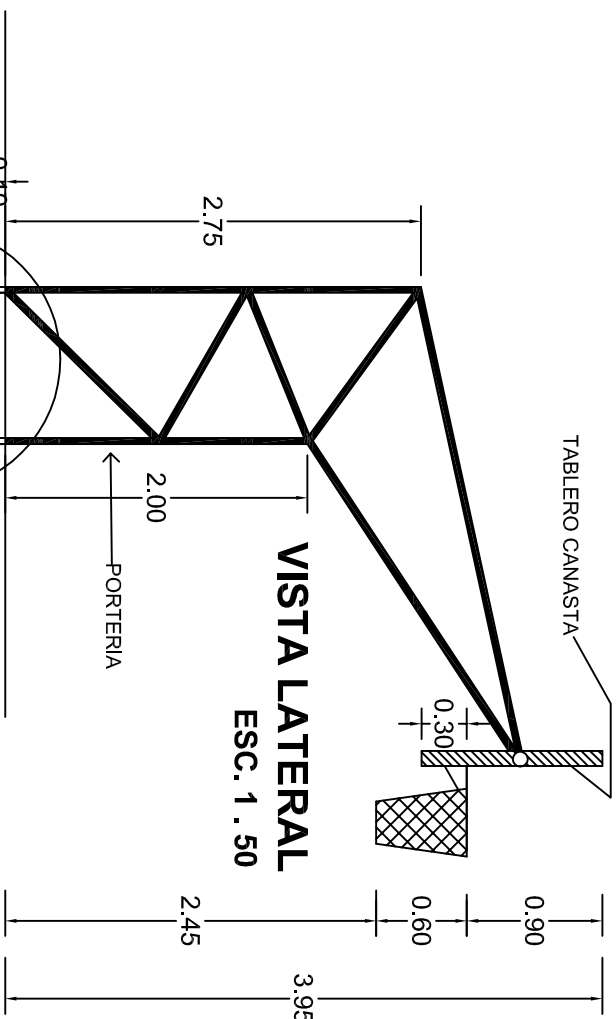

DETALLE DE LINEAS
ESC. 1 . 20

VISTA FRONTAL
ESC. 1 . 50

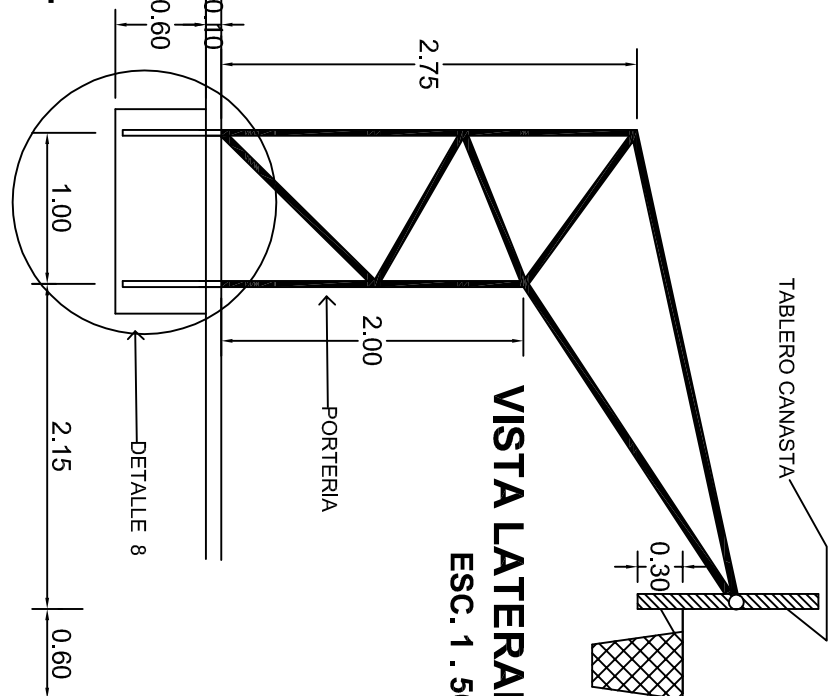

INSTITUTO OAXAQUEÑO
CONSTRUCTOR DE INFRAESTRUCTURA
EDUCATIVA

2022-2028

DIRECTOR GENERAL: LIC. EMMANUEL ALEJANDRO LOPEZ JARAQUIN.

NIVEL : TELESECUNDARIA.
LOCALIDAD: SAN FRANCISCO YATTEE.
MUNICIPIO: SAN ILDEFONSO VILLA ALTA.
DISTRITO: VILLA ALTA.
REGION: SIERRA DE JUAREZ.

PROYECTO: CANCHA DE USOS MULTIPLES

TIPO DE PLANO: DETALLES DE TABLERO

PLANO N°:

OE - 017-3

DIBUJO:

DPLA.40.58

FECHA:

JULIO - 2025

ESCALA:

ACOT: INDICADA CM.

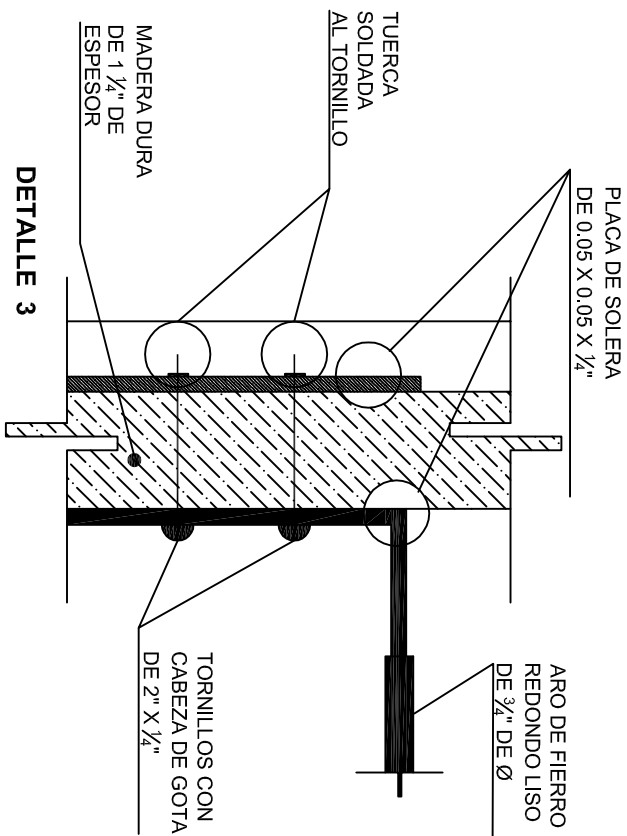
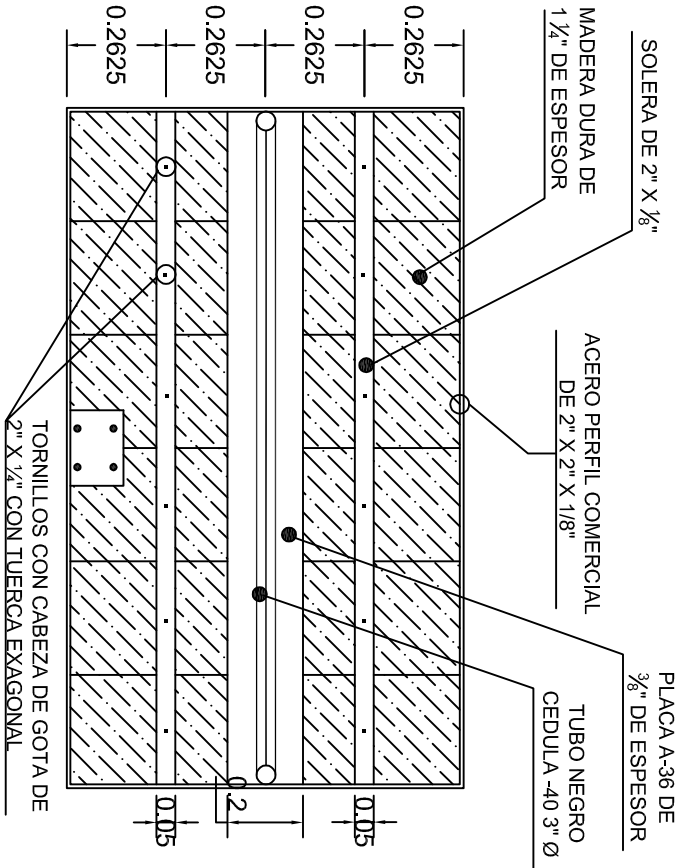
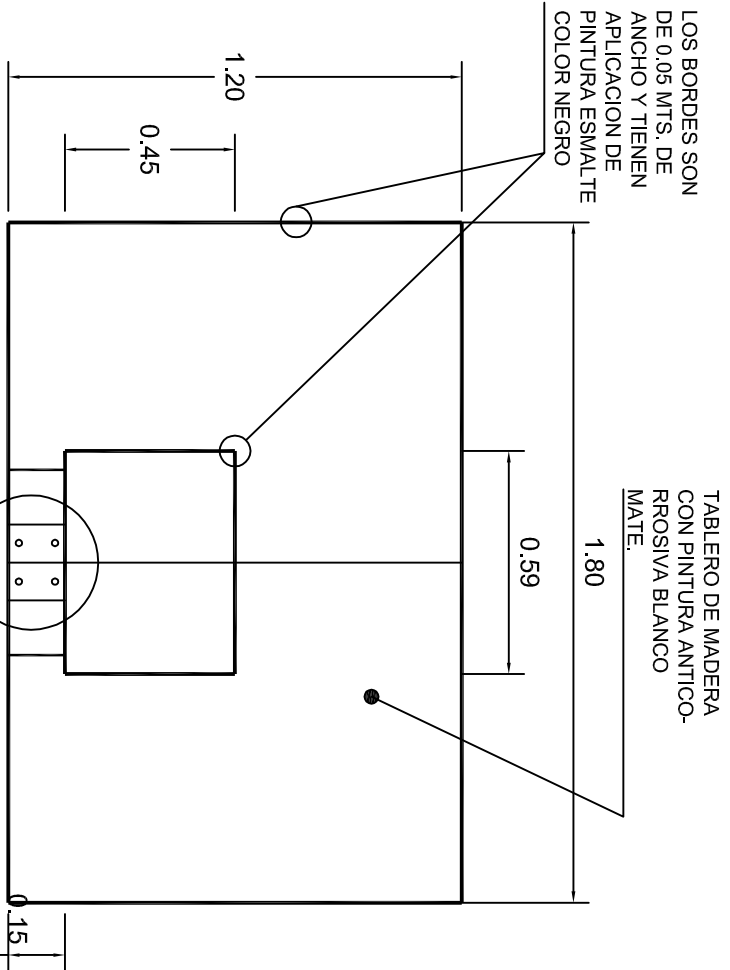

ALZADO FRONTAL

ALZADO POSTERIOR

DETALLE 3

DETALLE 5

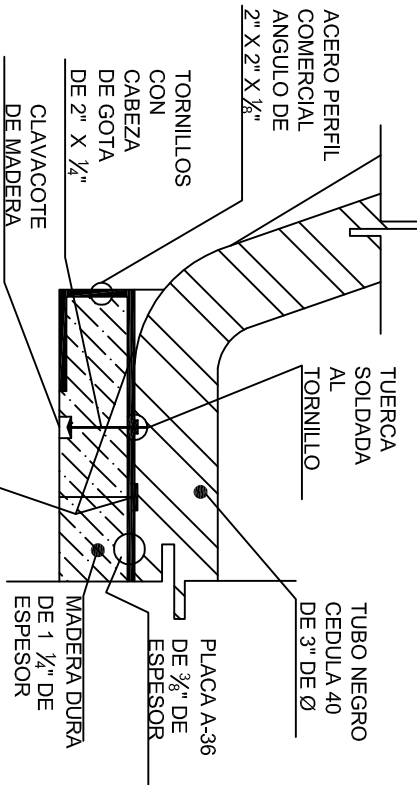
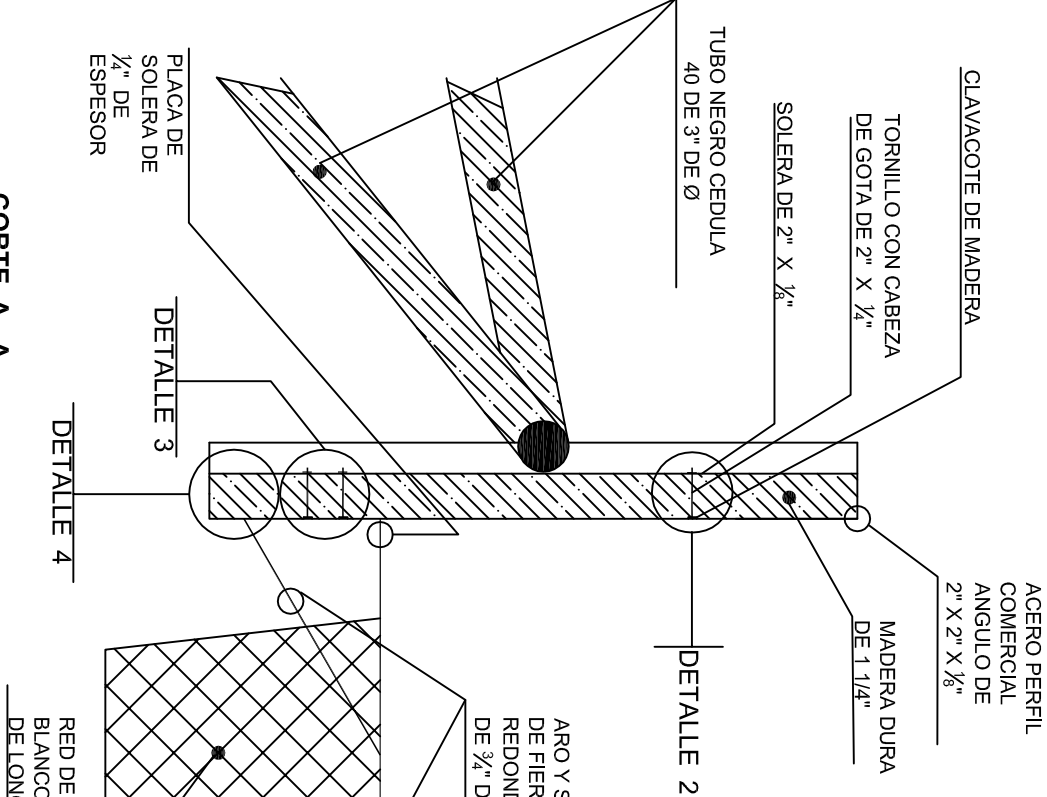

DETALLE 2

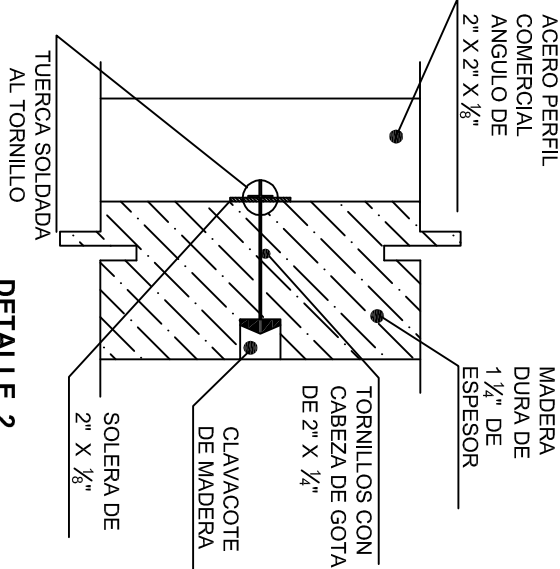

DETALLE 4

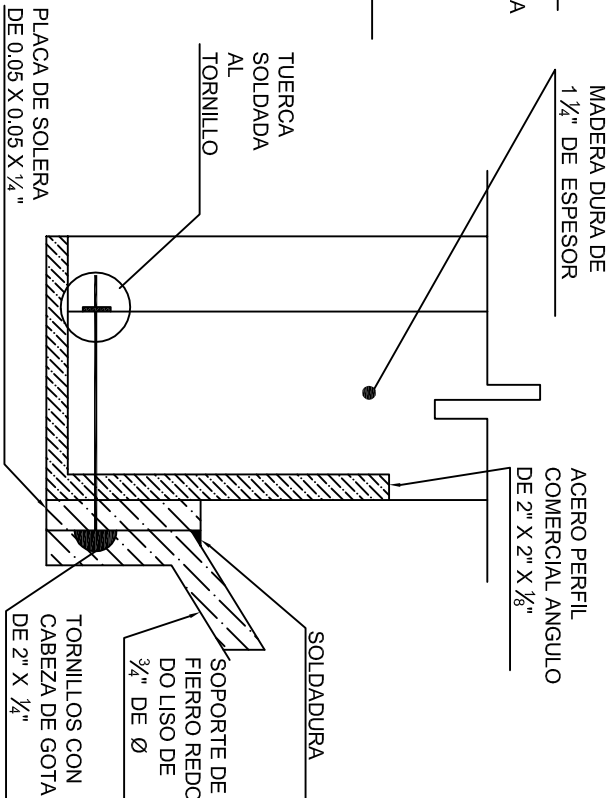

INSTITUTO OAXAQUEÑO

CONSTRUCTOR DE INFRAESTRUCTURA EDUCATIVA

DIRECTOR GENERAL: LIC. EMMANUEL ALEJANDRO LOPEZ JARAQUIN.



2022-2028

NIVEL : TELESECUNDARIA.

LOCALIDAD: SAN FRANCISCO YATÉE.

MUNICIPIO: SAN ILDEFONSO VILLA ALTA.

DISTRITO: VILLA ALTA.

REGION: SIERRA DE JUAREZ.

PROYECTO: CANCHA DE USOS MULTIPLES

TIPO DE PLANO: DETALLES DE TABLERO

BLANO 13"

DPLA.40.58

ARQ. MAE BIELMA

FECHA: JULIO - 2025

ESCALA: 1:300

INDICADA: CM.

CORTE A - A

PLANTA



DETALLE 5

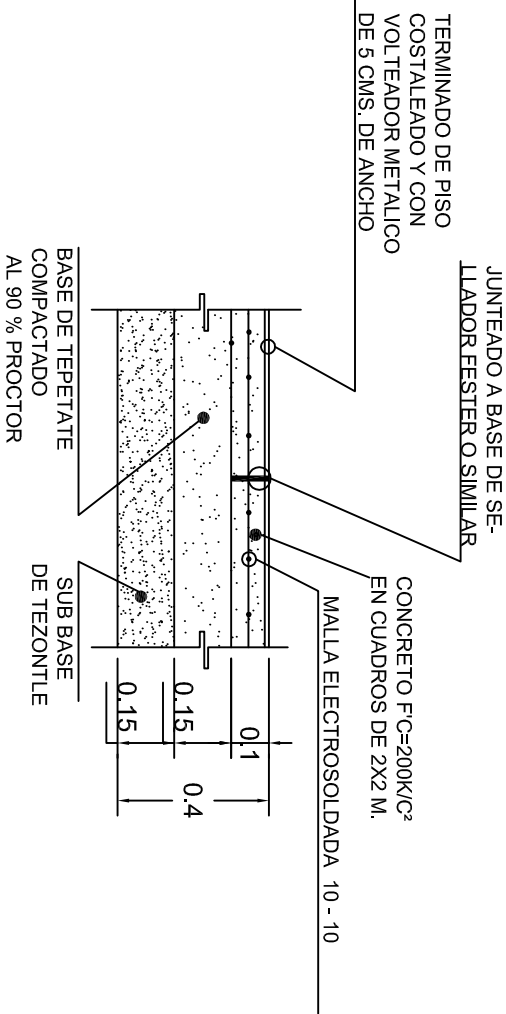

DETALLE 6



LINEAS DE CANCHA
DETALLE 10

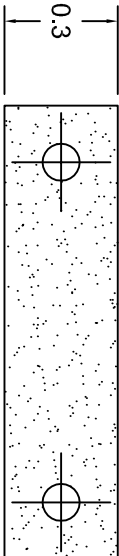

PLANTA

DETALLE 8

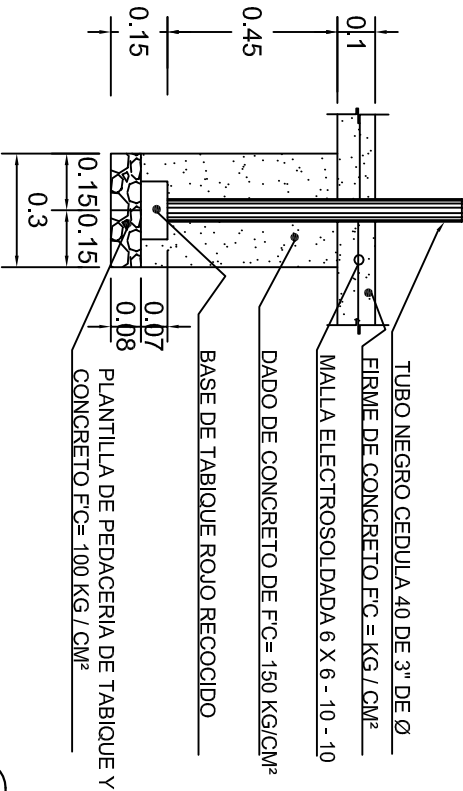

ALZADO

DETALLE 7



2022-2028

DIRECTOR GENERAL: LIC. EMMANUEL ALEJANDRO LOPEZ JARAQUIN.

NIVEL : TELESECUNDARIA.

LOCALIDAD: SAN FRANCISCO YATTEE.

MUNICIPIO: SAN ILDEFONSO VILLA ALTA.

DISTRITO: VILLA ALTA.

REGION: SIERRA DE JUAREZ.

PROYECTO: CANCHA DE USOS MULTIPLE

TPO DE PLANO: DETALLES DE TABLERO

PLANO N°: OE - 017-5

DPLA.40.58



DIBUJO: ARO, MAE,BIELMA

ESTRUCTURA

FECHA: JULIO - 2025

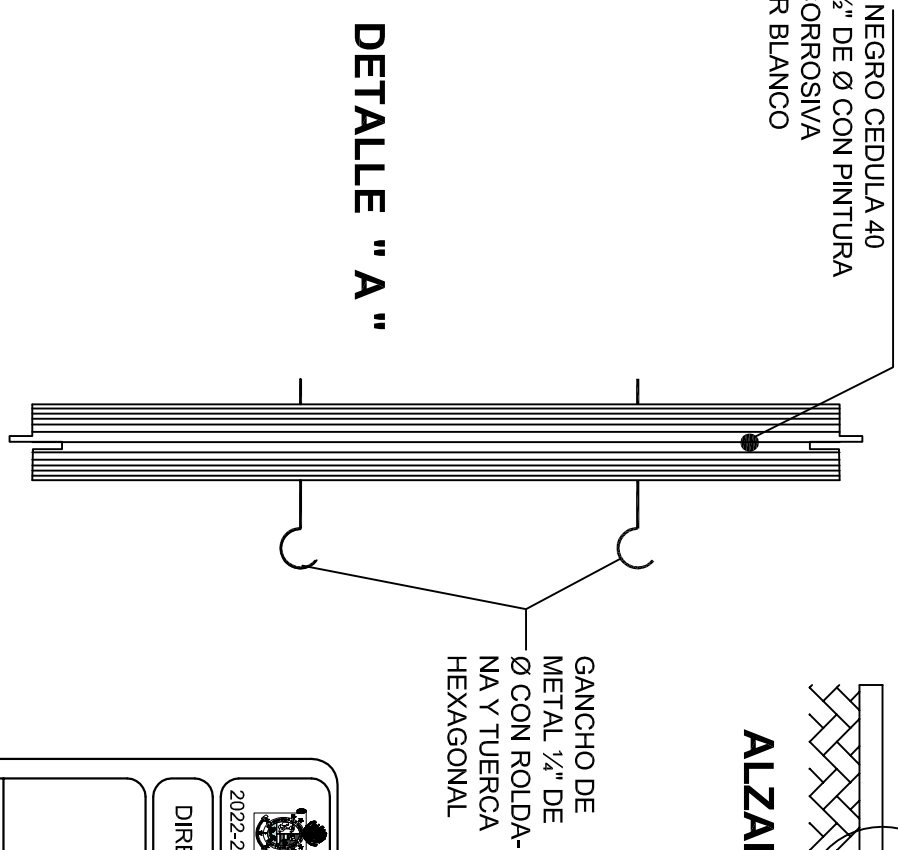
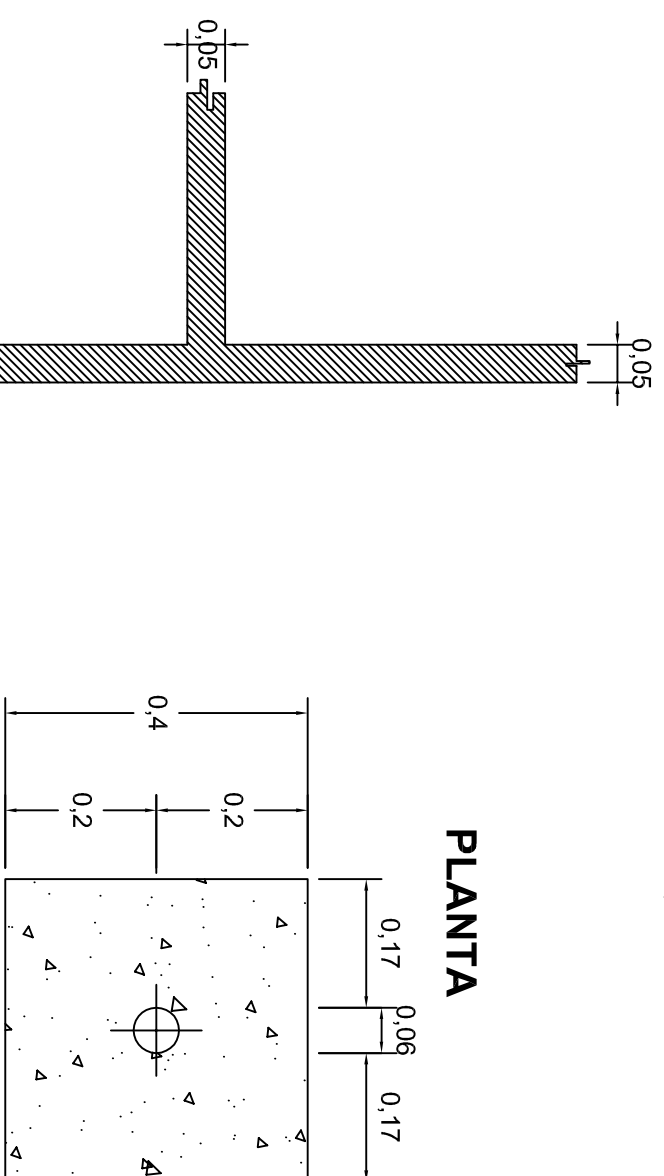
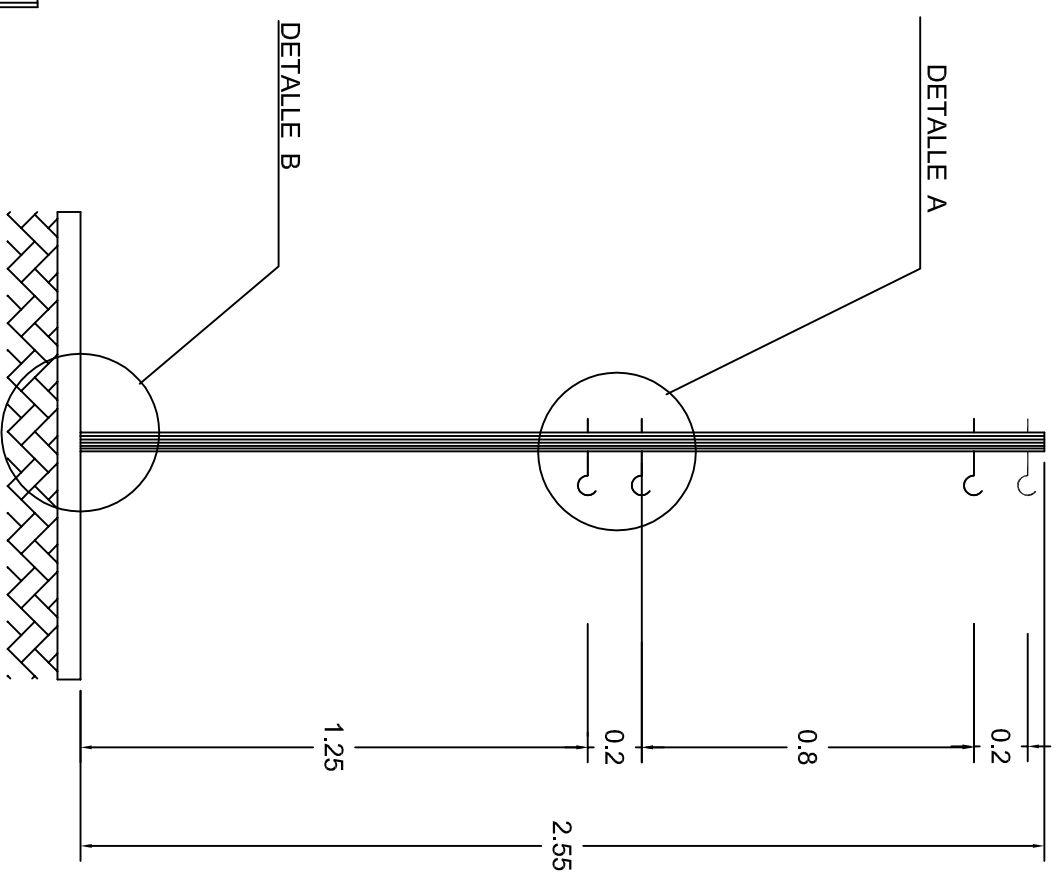
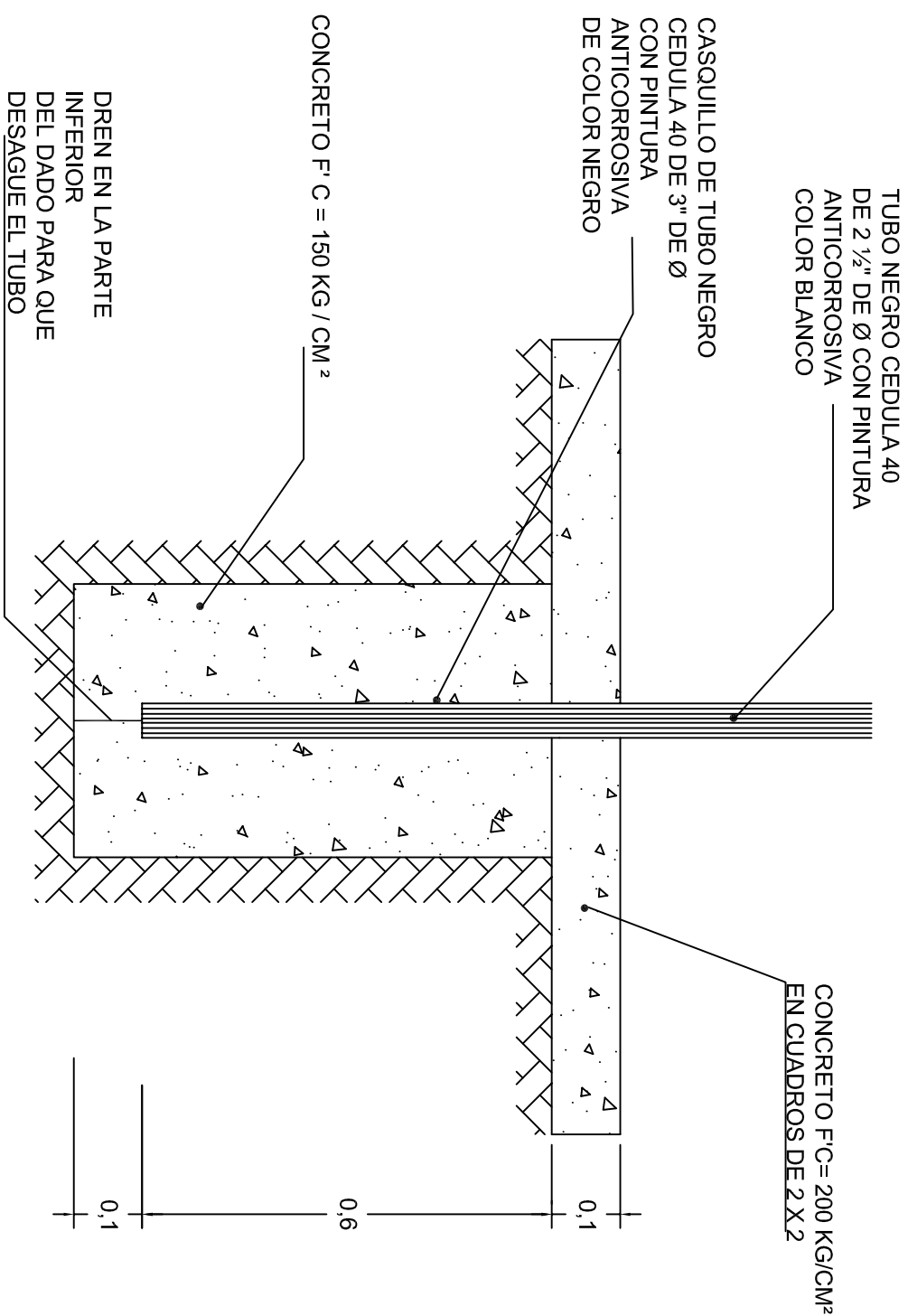
ESCALA: ACOT: INDICADA CM.



	
2022-2028	
INSTITUTO OAXAQUEÑO CONSTRUCTOR DE INFRAESTRUCTURA EDUCATIVA	
	
DIRECTOR GENERAL: LIC. EMMANUEL ALEJANDRO LOPEZ JARAQUIN.	
NIVEL : TELESECUNDARIA.	
LOCALIDAD: SAN FRANCISCO YATEE.	
MUNICIPIO: SAN ILDEFONSO VILLA ALTA.	
DISTRITO: VILLA ALTA	
REGION: SIERRA DE JUAREZ.	
PROYECTO: CANCHA DE USOS MÚLTIPLES	TIPO DE PLANO: DETALLES DE POSTE
PLANO N.º: OE - 017-6 DPLA.40.38 DIBUJO: ARQ. MALEBIELMA ESTRUCTURA FECHA: JULIO - 2025 ESCALA: INDICADA AUT.: C.M.	