

PLANTA ARQUITECTONICA

ESC. 1: 50

ESPECIFICACIONES:

CIMENTACION:

A BASE DE ZAPATAS CORRIDAS DE CONCRETO ARMADO DE $f_c = 250 \text{ kg/cm}^2$.

ESTRUCTURA:

A BASE DE MUROS DE CARGA, DE TABIQUE ROJO RECOCIDO CONFINADOS CON CASTILLOS, CADENAS Y TRABES DE CONCRETO ARMADO $f_c = 250 \text{ kg/cm}^2$.

MUROS:

TRANSVERSALES, DE TABIQUE DE BARRO ROJO RECOCIDO DE 14 cm. DE ESPESOR, LONGITUDINALES, DE TABIQUE ROJO RECOCIDO DE 21 cm. DE ESPESOR, JUNTEADO CON MORTERO DE CEMENTO -ARENA PROP. 1: 3.

LOSA:

DE CONCRETO ARMADO $f_c = 250 \text{ kg/cm}^2$, COLADO CON CIMBRA APARENTE, ACABADO CON PINTURA VINILICA.

AZOTEA:

IMPERMEABILIZANTE, BASE DE SISTEMA LAMINAR PREFABRICADO CON ASFALTOS MODIFICADOS SINTETICOS Y MEMBRANA DE REFUERZO DE ALTA ESTABILIDAD, APLICACION DE SELLADOR ASFALTICO, BASE SOLVENTE Y SELADO DE GRIETAS CON EL MISMO IMPERMEABILIZANTE DE 4.0 MM DE ESPESOR, ACABADO CON GRAVILLA GRANULAR ESMALTADA AL HORNO.

PISOS:

INTERIORES DE CONCRETO SIMPLE DE 10 cm DE ESPESOR $f_c = 150 \text{ kg/cm}$ EN LOSAS DE 3.00 X 2.00 m, EN CIRCULACIONES DE CEMENTO PULIDO RAYADO FINO EN EL SENTIDO DE LA PENDIENTE CON JUNTA FRIA A HUESO A CADA 3.00 m, ACABADO CON VOLTEADOR.

CANCELERIA DE ALUMINIO (FIJAS Y CORREDIZAS)



2022-2028

INSTITUTO OAXAQUEÑO
CONSTRUCTOR DE INFRAESTRUCTURA
EDUCATIVA



DIRECTOR GENERAL: LIC. EMMANUEL ALEJANDRO LOPEZ JARAQUIN.

NIVEL: CENTRO DE EDUC. INICIAL INDIGENA.

LOCALIDAD: TEOCOCUILCO DE MARCOS PEREZ.

MUNICIPIO: TEOCOCUILCO DE MARCOS PEREZ.

DISTRITO: IXTILAN.

REGION: SIERRA DE JUAREZ.

PROYECTO: UN AULA DIDACTICA

TIPO DE PLANO:

PLANTA ARQUITECTONICA

PLANO N°:

PA - 001

DPLA 4057

DIBUJO:

ARO. M.A.E. BIELMA

ESTRUCTURA

REG. 6.006/30

FECHA: 2025

ESCALA:

INDICADA

CMS

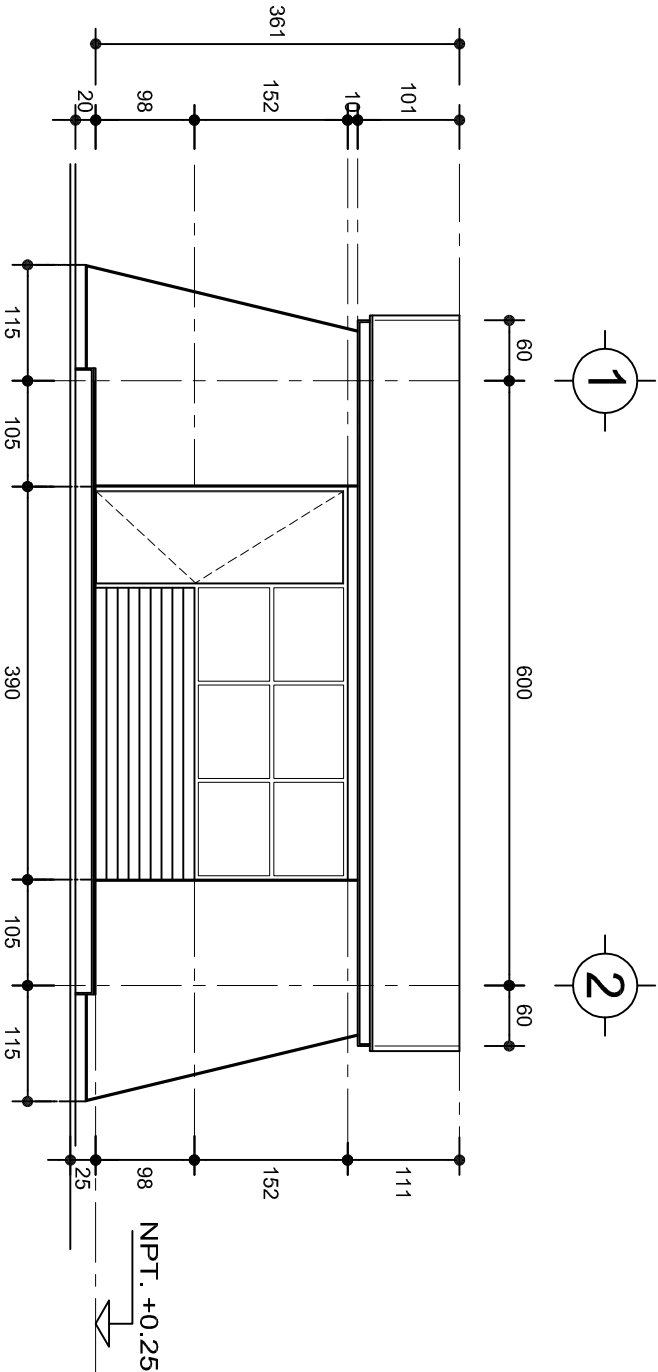

FACHADA PRINCIPAL
ESC. 1:75

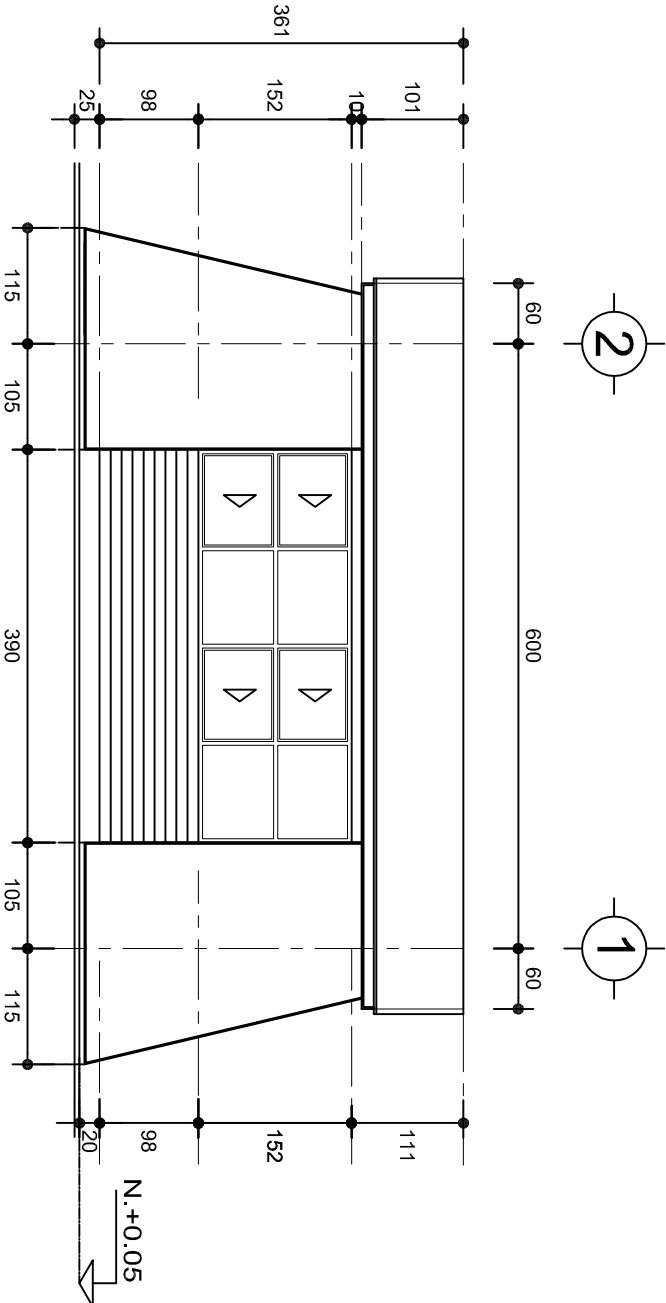

FACHADA POSTERIOR
ESC. 1:75



INSTITUTO OAXAQUEÑO
CONSTRUCTOR DE INFRAESTRUCTURA
EDUCATIVA

2022-2028

DIRECTOR GENERAL: LIC. EMMANUEL ALEJANDRO LOPEZ JARAQUIN.

PLANOS:		PA - 001-2
NIVEL:		CENTRO DE EDUC. INICIAL INDIGENA.
LOCALIDAD:		TEOCOCUILCO DE MARCOS PEREZ.
MUNICIPIO:		TEOCOCUILCO DE MARCOS PEREZ.
DISTRITO:		IXTLAN.
REGION:		SIERRA DE JUAREZ.
PROYECTO:		UN AULA DIDACTICA
TIPO DE PLANO:		FACHADAS
DIBUJO:		PA - 001-2
DISEÑO:		PA - 001-2
REVISIÓN:		PA - 001-2
AUTORIZACIÓN:		PA - 001-2
FECHA:		PA - 001-2
LUGAR:		PA - 001-2
Escala:		1:25
FOLIO:		01
TOTAL:		01

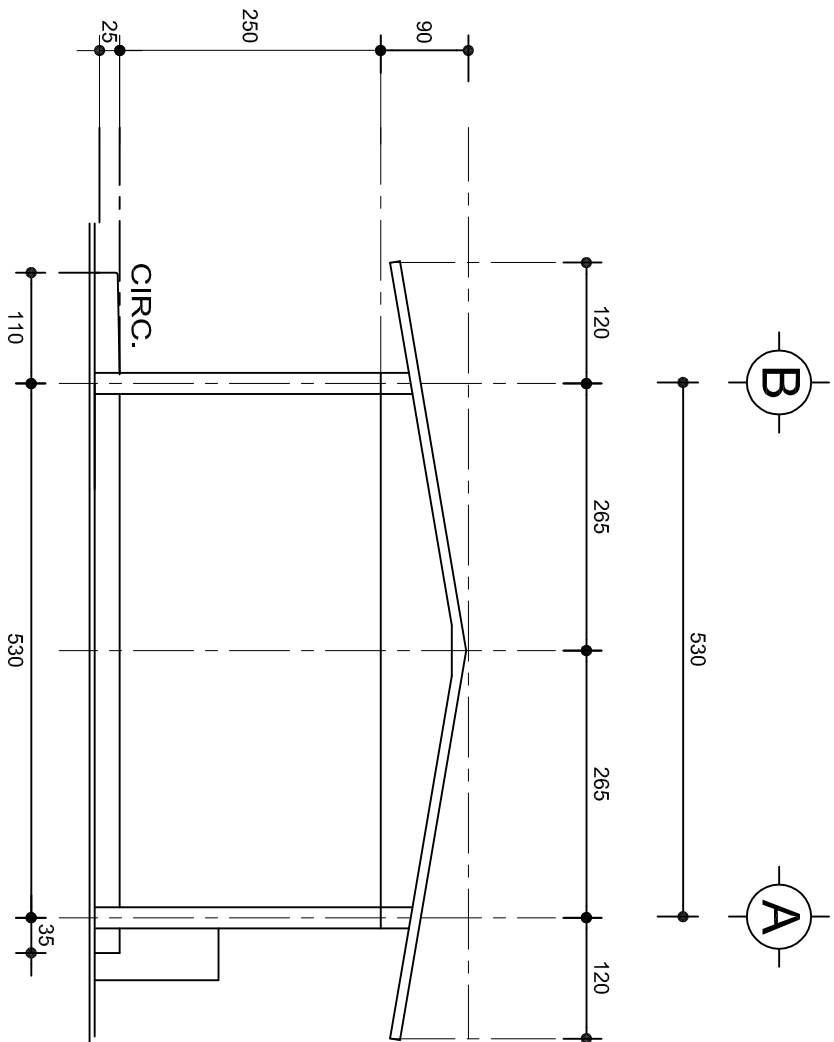

FACHADA LATERAL
ESC. 1:75

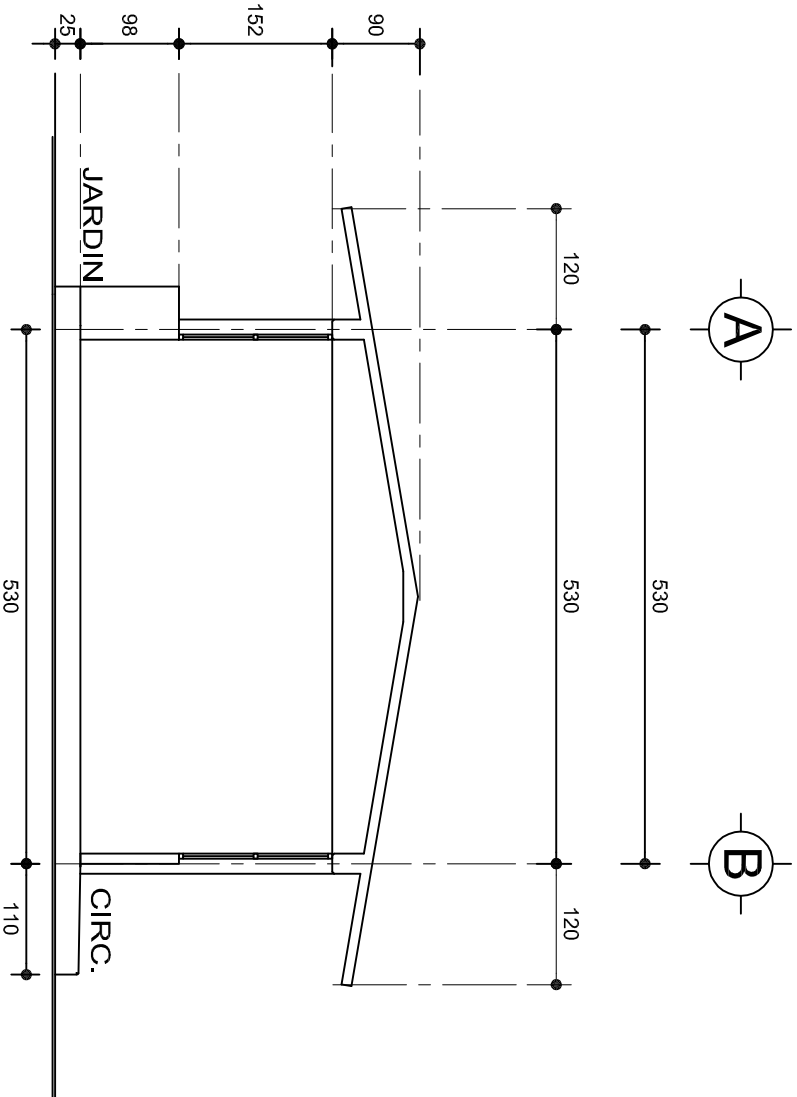

CORTE A-A
ESC. 1:75



INSTITUTO OAXAQUEÑO
CONSTRUCTOR DE INFRAESTRUCTURA
EDUCATIVA



2022-2028

DIRECTOR GENERAL: LIC. EMMANUEL ALEJANDRO LOPEZ JARAQUIN.

PLANOS:		PA - 001-3
NIVEL:		DPLA.4057
LOCALIDAD:		TEOCOCUILCO DE MARCOS PEREZ.
MUNICIPIO:		TEOCOCUILCO DE MARCOS PEREZ.
DISTRITO:		IXTLAN.
REGION:		SIERRA DE JUAREZ.
PROYECTO:		UN AULA DIDACTICA
TIPO DE PLANO:		FACHADAS LATERAL Y CORTE
FECHA:		2025
ESCALA:		1:25
AUTOR:		CMS

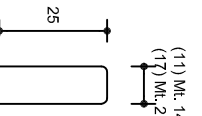
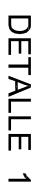
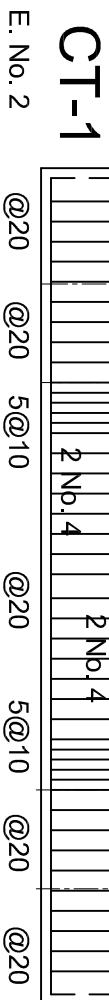

NOTA: TODOS LOS MUROS DE ENRASE SERAN DE TABICON PESADO DE 10x14x28 cm.

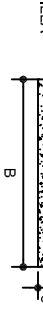
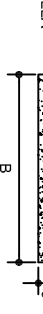
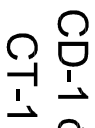

PLANU N.º:	PE - 001
DPLA 4057	
DISEÑO:	ARG. M.A.E. BIELMA
ESTRUCTURA:	REG. 6.006/5.30
FECHA:	11/05/2025
ESCALA:	1:1
ACOT:	COM.
INDICADA:	CM.

NIVEL:	CENTRO DE EDUC. INICIAL INDIGENA.
LOCALIDAD:	TECOCUILCO DE MARCOS PEREZ.
MUNICIPIO:	TECOCUILCO DE MARCOS PEREZ.
DISTRITO:	IXTLAN.
REGION:	SIERRA DE JUAREZ.

PROYECTO:	UN AULA DIDACTICA	TIPO DE PLANO:	COMENTACION
-----------	-------------------	----------------	-------------

PLANO Nº:	PE - 001
DPLA.4057	
DIBUJO:	
ARQ. M.A.E.BIELMA	
ESTRUCTURA	
REG. 6.00x5.30	
FECHA:	
JULIO - 2025	
ESCALA:	ACOT:
INDICADA	CM.

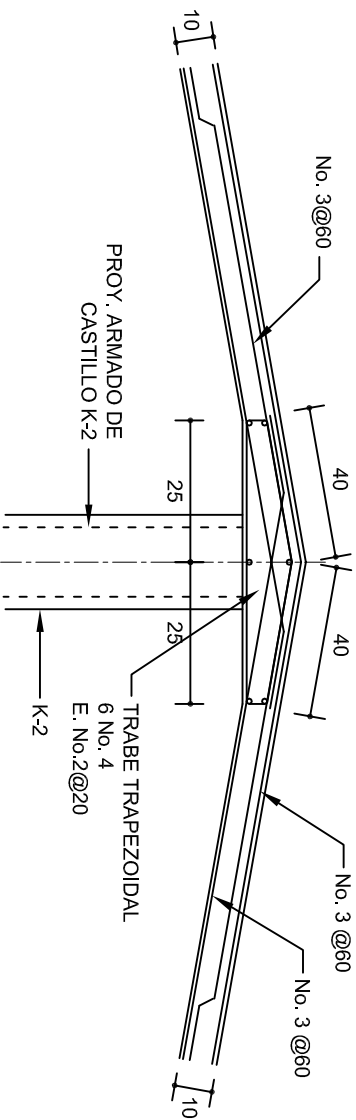
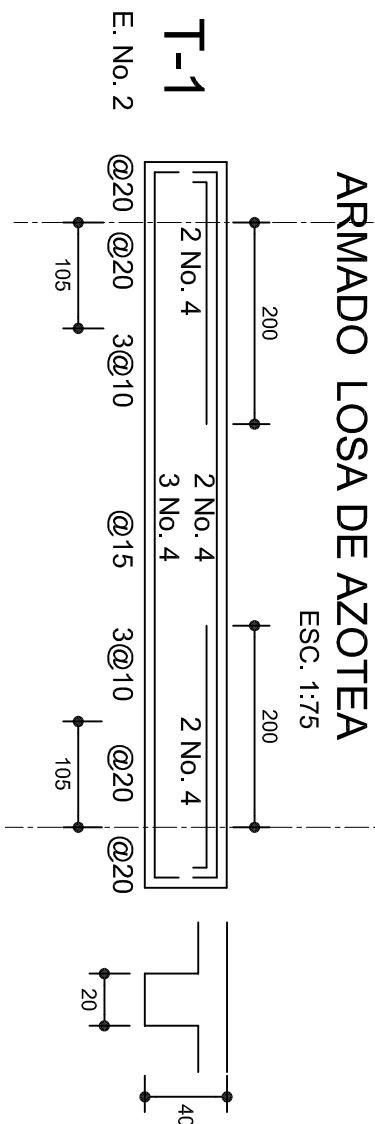
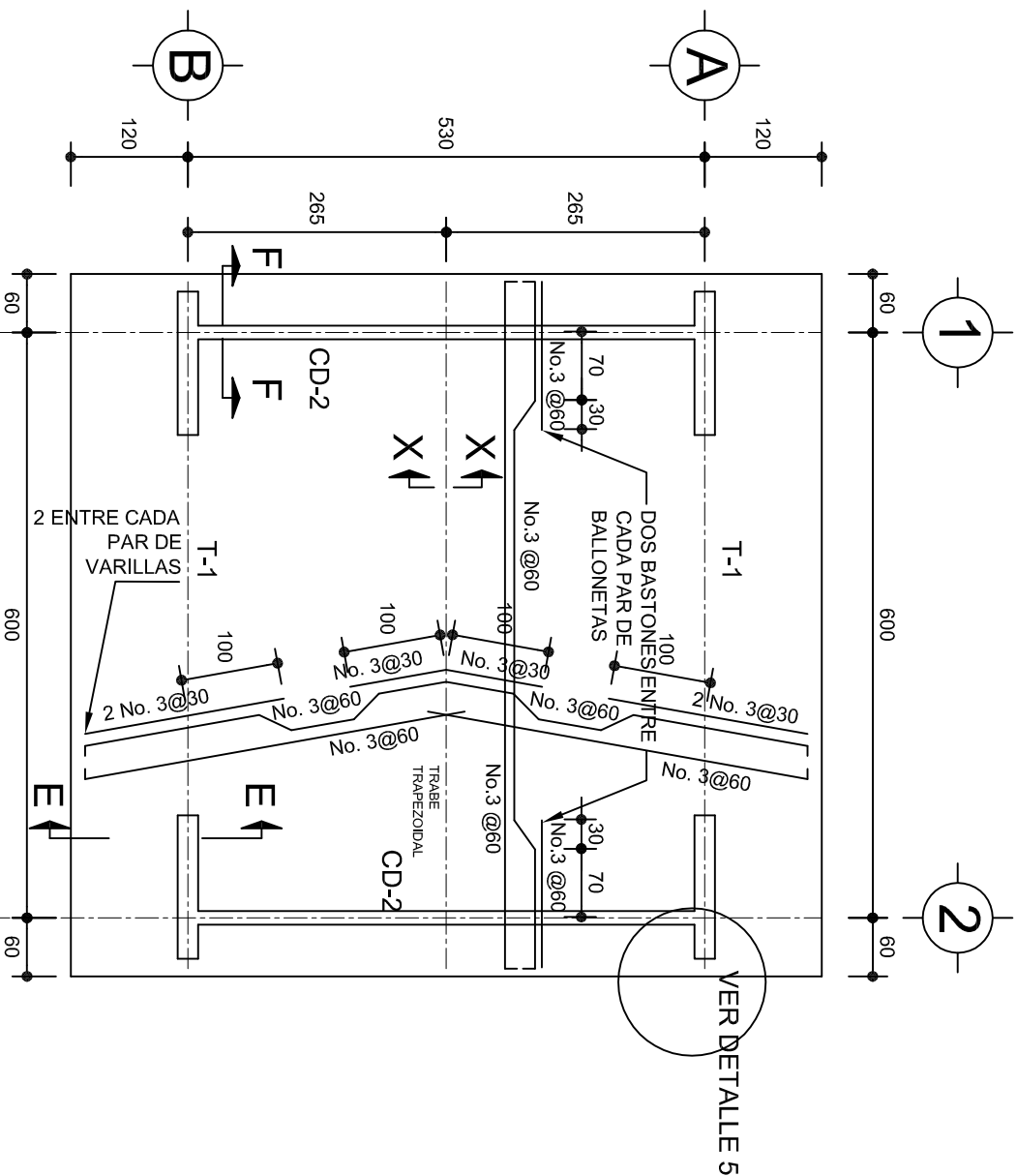

DETALLE DE CUMBRERA EN CUBIERTA (CORTE X-X)

ESC. 1:20

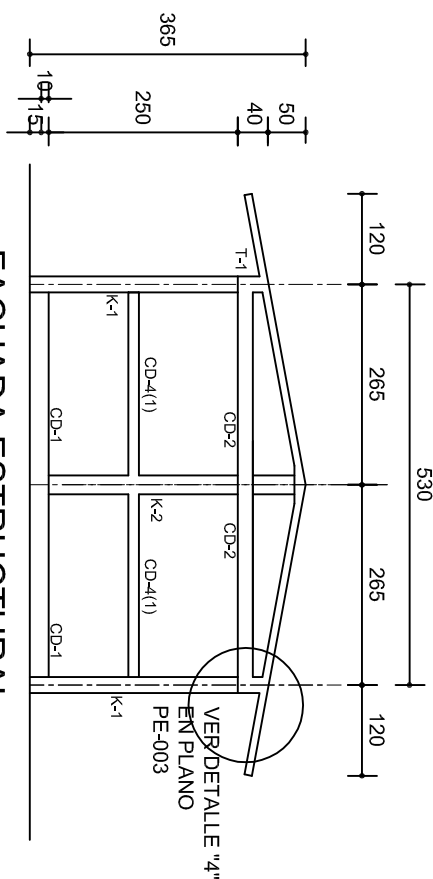

FACHADA ESTRUCTURAL
(MUROS CABECEROS)

ESC. 1:100

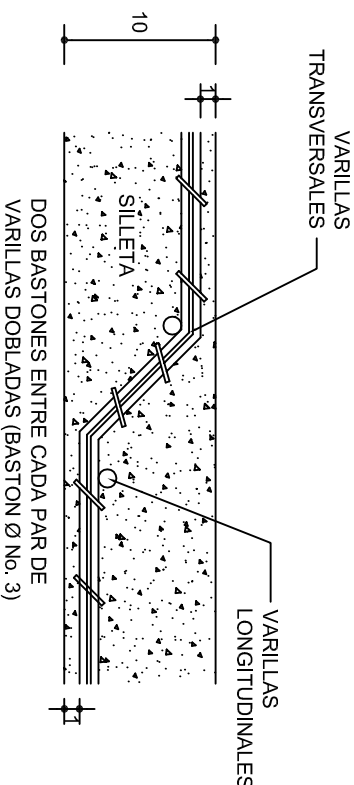

DETALLE DE DOBLEZ DE
VARILLAS

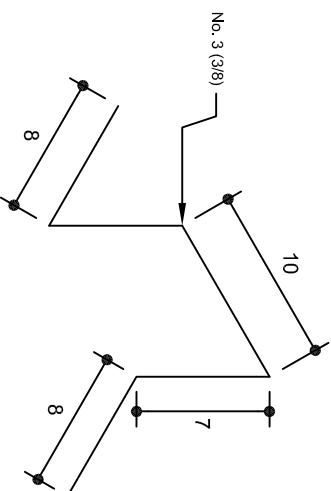

ISOMETRICO SEPARADOR
INDUSTRIALIZADO
(SILETA)

INSTITUTO OAXAQUEÑO
CONSTRUCTOR DE INFRAESTRUCTURA
EDUCATIVA

2022-2028

DIRECTOR GENERAL: LIC. EMMANUEL ALEJANDRO LOPEZ JARAQUIN.



NIVEL: CENTRO DE EDUC. INICIAL INDIGENA.
LOCALIDAD: TEOCOCUILCO DE MARCOS PEREZ.
MUNICIPIO: TEOCOCUILCO DE MARCOS PEREZ.
DISTRITO: IXTLAN.
REGION: SIERRA DE JUAREZ.

PROYECTO: UN AULA DIDACTICA

Tipo de plano: ESTRUCTURALES

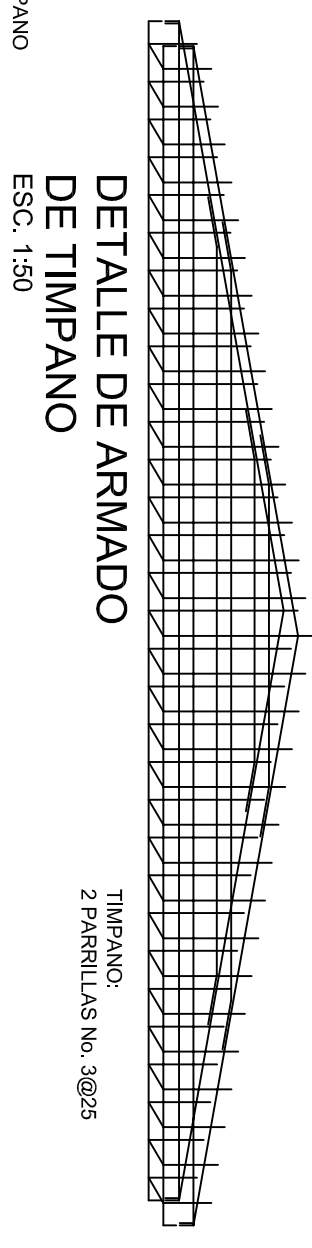
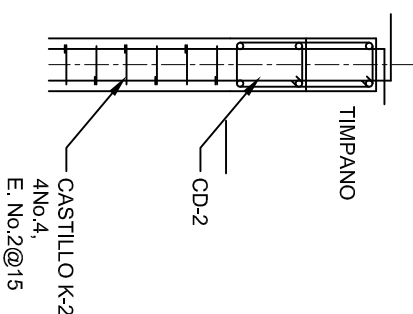
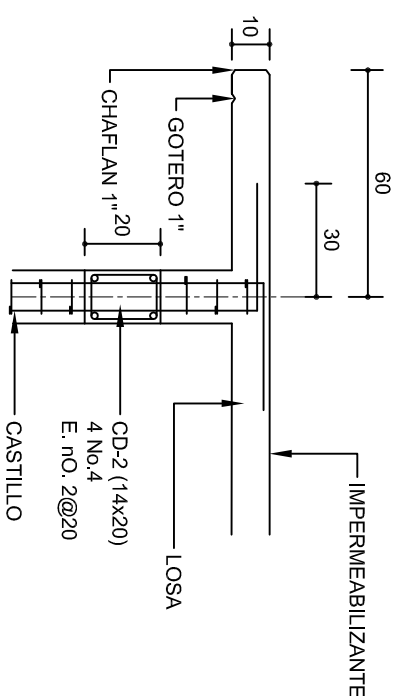
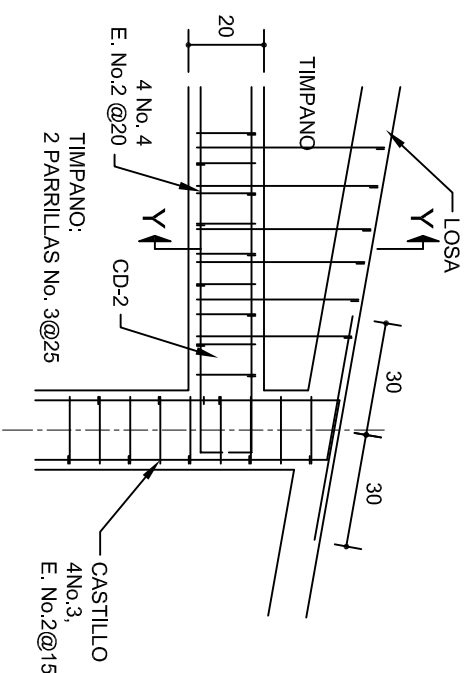
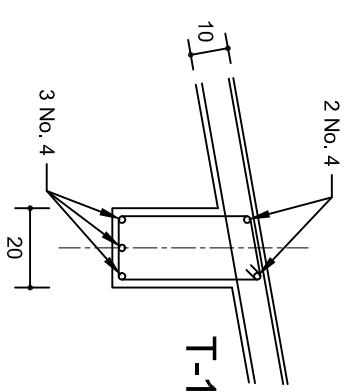
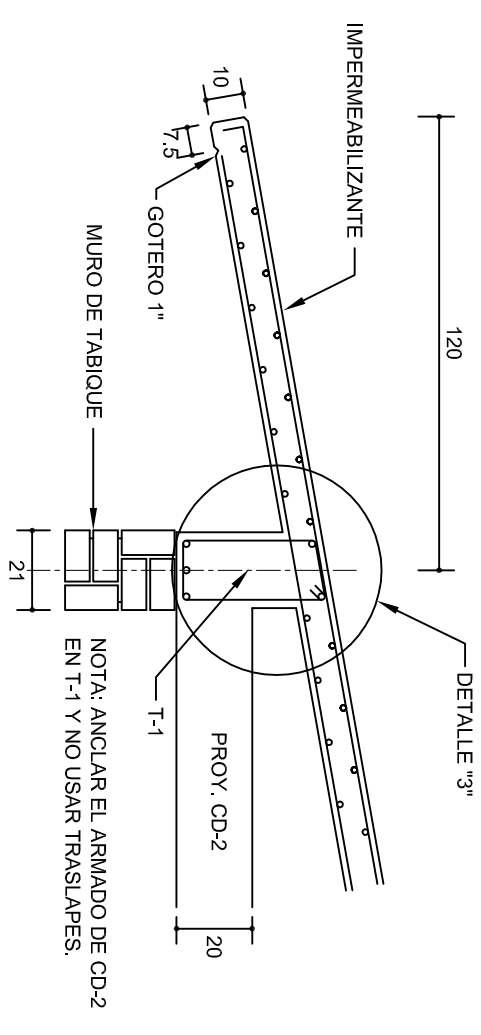
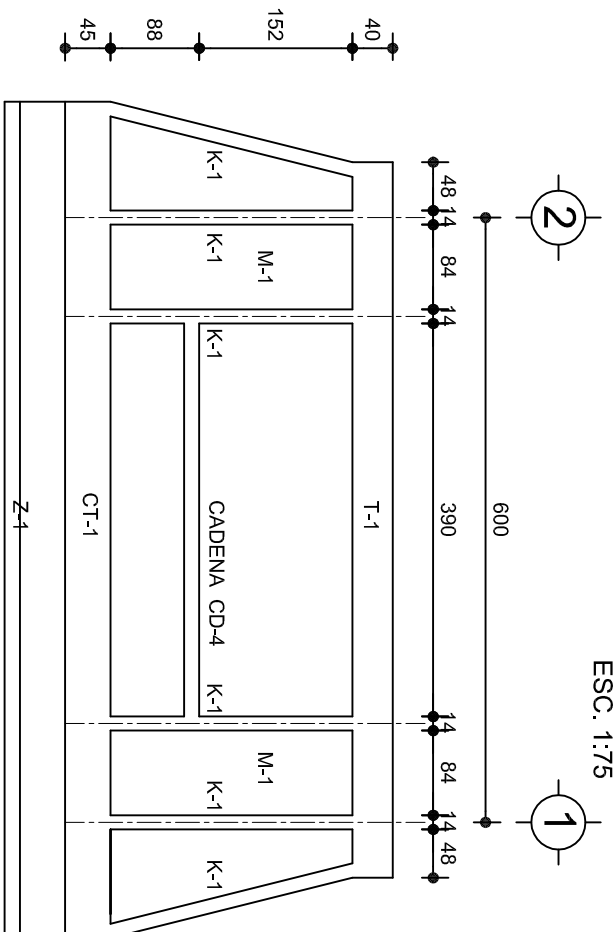
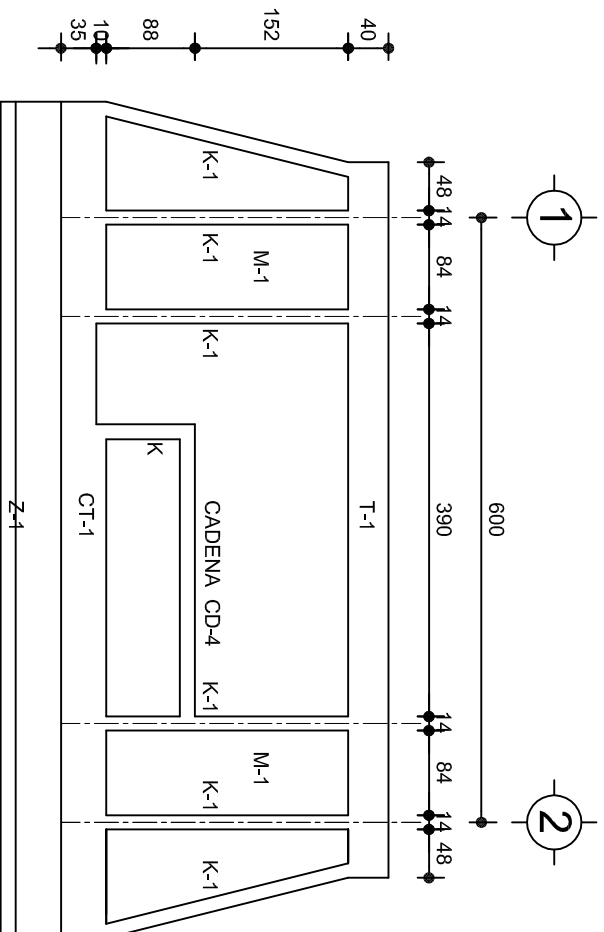
PLANON°:	PE - 002
DPLA:	4057
DIBUJO:	ARO. M.A.E.BIELMA
ESTRUCTURA	REG. 6.006/30
FECHA:	2025
ESCALA:	1:20
INDICADA:	CM.



			
<p>2022-2028</p>			
<p align="center"> INSTITUTO OAXAQUEÑO CONSTRUCTOR DE INFRAESTRUCTURA EDUCATIVA </p>			
<p>DIRECTOR GENERAL: LIC. EMMANUEL ALEJANDRO LOPEZ JARQUIN.</p>			
<p>NIVEL: CENTRO DE EDUC. INICIAL INDIGENA .</p>		<p>PLANO N°: PE - 003</p>	
<p>LOCALIDAD: TEOCOCUILCO DE MARCOS PEREZ .</p>		<p>DPLA - 0057</p>	
<p>MUNICIPIO: TEOCOCUILCO DE MARCOS PEREZ.</p>		<p>DIBUJO: ARO J.A.E. BIELMA</p>	
<p>DISTRITO: IXTLAN.</p>		<p>ESTRUCTURA: REG. 6.006/5.30</p>	
<p>REGION: SIERRA DE JUAREZ .</p>		<p>FECHA: JULIO - 2025</p>	
<p>PROYECTO: UN AULA DIDACTICA</p>	<p>TIPO DE PLANO: FACHADAS ESTRUCTURALES</p>	<p>ESCALA: ACOOT:</p>	<p>INDICADA C.M.</p>

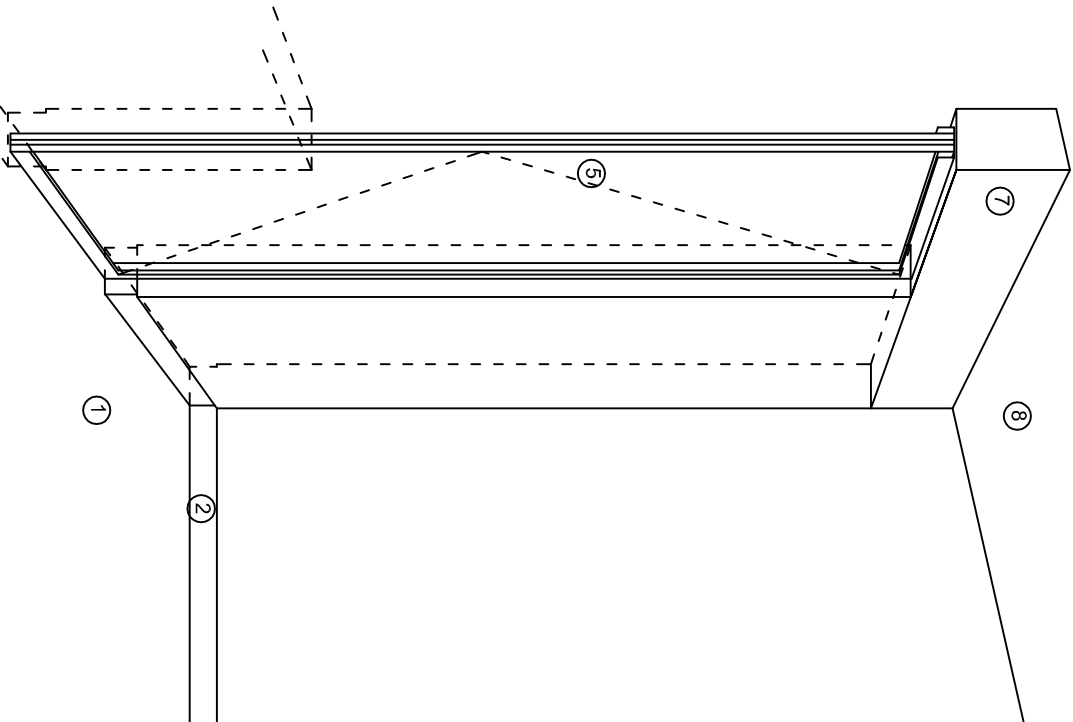

CORTE "A"
PUERTA DE ACCESO

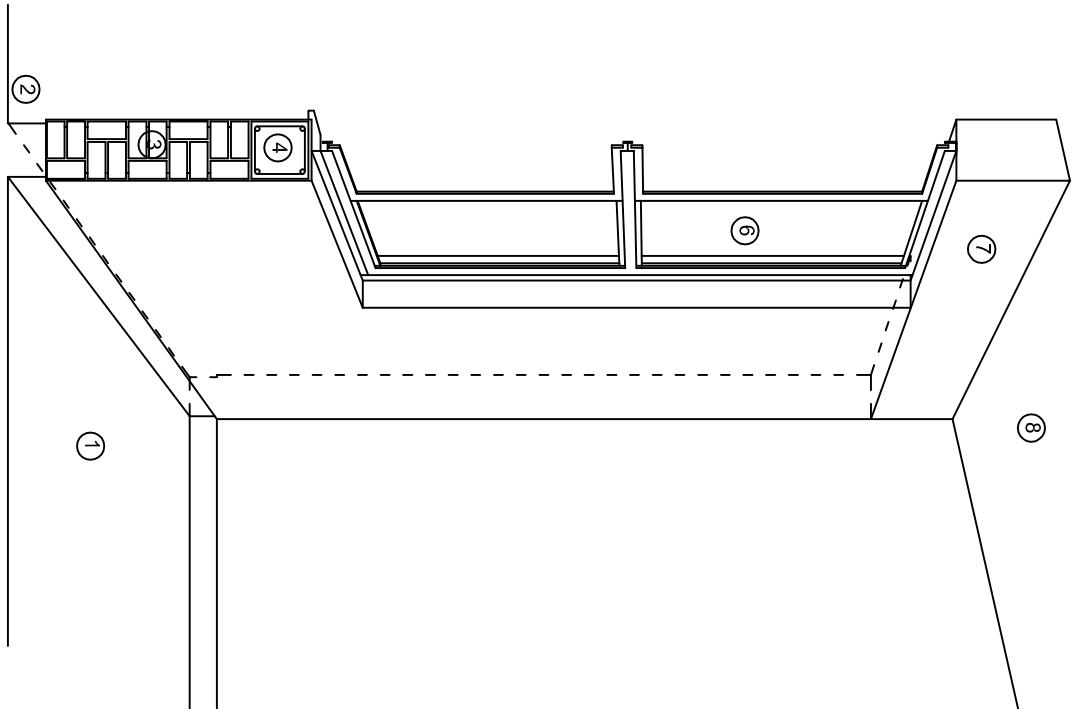

CORTE "B"
MURO BAJO

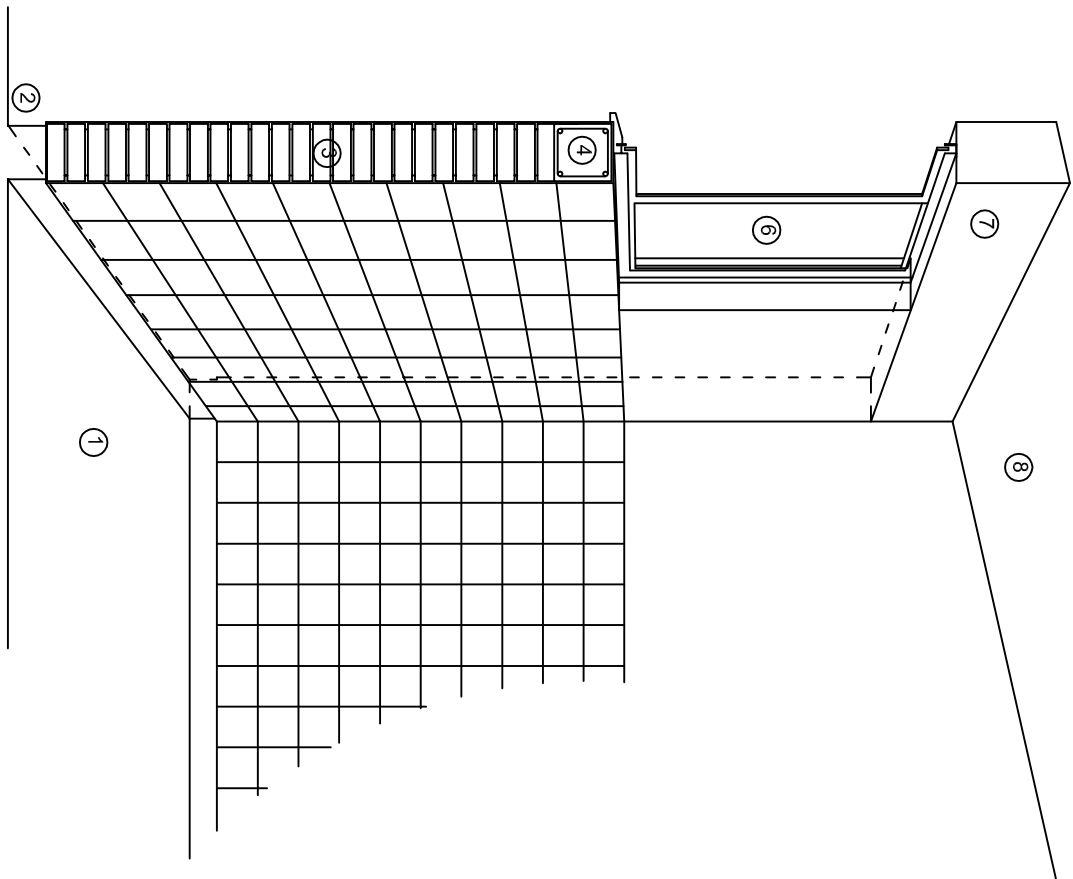

CORTE "C"
MURO ALTO

N O M E N C L A T U R A

- 1.- PISO DE CONCRETO.
- 2.- ZOCLO DE CONCRETO APARENTE.
- 3.- MURO DE TABIQUE COMUN, APLANADO CON MEZCLA POR AMBAS CARAS, EXCEPTO EN SANITARIOS, QUE LLEVARAN LAMBRIN DE MATERIAL VIDRIADO POR EL INTERIOR.

- 4.- CADENA DE CONCRETO DE 14x14 cm.
- 5.- PUERTA DE MULTYPANEL.
- 6.- CANCELERIA DE ALUMINIO.
- 7.- TRABE DE CONCRETO.
- 8.- LOSA DE CONCRETO.



2022-2028

DIRECTOR GENERAL: LIC. EMMANUEL ALEJANDRO LOPEZ JARAQUIN.

NIVEL: CENTRO DE EDUC. INICIAL INDIGENA.

LOCALIDAD: TEOCOCUILCO DE MARCOS PEREZ.

MUNICIPIO: TEOCOCUILCO DE MARCOS PEREZ.

DISTRITO: IXTILAN.

REGION: SIERRA DE JUAREZ.

PROYECTO:

UN AULA DIDACTICA



PLANOS:

CP - 001

DPLA.40.57

DIBUJO:

ARO. M.A.E.BIELMA

ESTRUCTURA

REG. 6.006/30

FECHA: 2025

ESCALA: 1/50

SIN

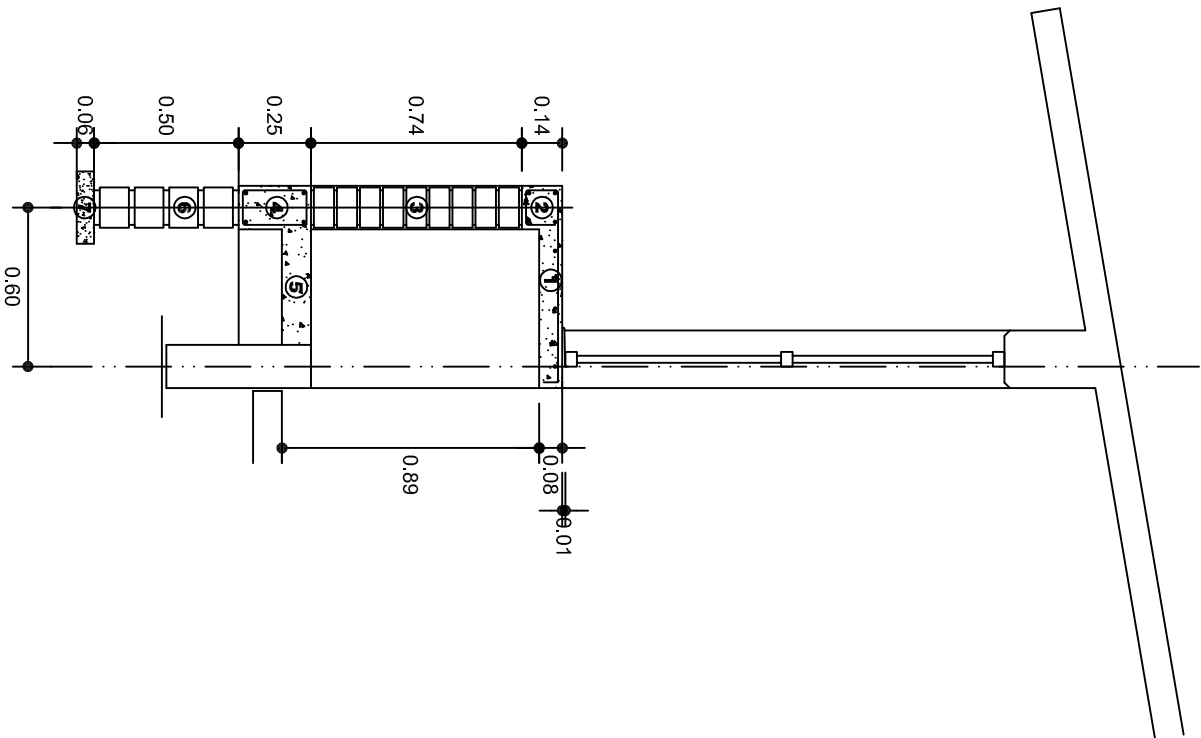

CORTE A-A' MURO BAJO

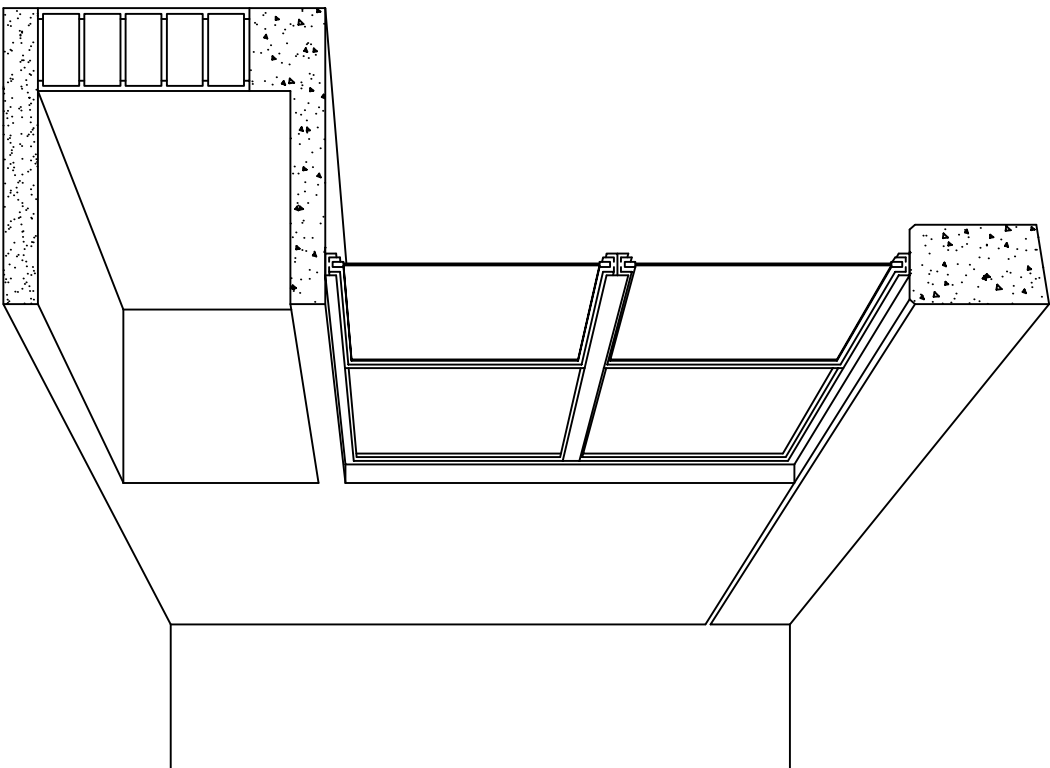

CORTE EN PERSPECTIVA

NOMENCLATURA

- 1 LOSA DE CONCRETO DE 8 CMS. DE ESPESOR ARMADA CON VAR. No. 3 ARMADO LONGITUDINAL 3 @ 15 CMS. ARMADO TRANSVERSAL @ 20 CMS.
- 2 CADENA DE CONCRETO ARMADO DE 14 x 14 CMS. CON 4 VARILLAS DEL No. 3, EST. No. 2 @ 20 CMS.
- 3 MURO DE TABIQUE ROJO COMUN ASENTADO CON MORTERO CEMENTO ARENA PROP. 1:4.

- 4 CADENA DE CONCRETO DE 14X25 CMS. CON 4 VARILLAS DEL No. 3, EST. No.2@20CMS.
- 5 PISO DE CONCRETO DE 10 CMS. DE ESPESOR TERMINADO PULIDO FINO.
- 6 ENRASE DE TABICON ASENTADO CON MORTERO CEMENTO ARENA PROP. 1:4
- 7 PLANTILLA DE CONCRETO SIMPLE F/C= 100 KG/CM² DE 6 CMS. DE ESPESOR.



2022-2028

INSTITUTO OAXAQUEÑO
CONSTRUCTOR DE INFRAESTRUCTURA
EDUCATIVA



DIRECTOR GENERAL: LIC. EMMANUEL ALEJANDRO LOPEZ JARQUIN.

NIVEL: CENTRO DE EDUC. INICIAL INDIGENA.
LOCALIDAD: TEOCOCUILCO DE MARCOS PEREZ.
MUNICIPIO: TEOCOCUILCO DE MARCOS PEREZ.
DISTRITO: IXTLAN.
REGION: SIERRA DE JUAREZ.

PROYECTO: UN AULA DIDACTICA

TIPO DE PLANO: CORTES EN PERSPECTIVA

MUEBLE DE GUARDADO BAJO

PLANOS:
CP - 003
DPLA.40.57
DIBUJO:
ARO. M.A.E.BIELMA
ESTRUCTURA
REG. 6.006/30
FECHA: 2025
LUGAR: 2025
ESCALA: 1:50
SIE: 1:50
MTS: 1:50

ESPECIFICACIONES

COMPACTACION:

EL RELLENO QUE SE HAGA BAJO FIRMESES, SERA DE 20 cm. CON TEPEPATE O GRAVA CEMENTADA CON UN PESO VOLUMETRICO MINIMO DE 1700 kg/m³. COMPACTADA CADA DOS CAPAS DE 15 cm. CADA UNA, LA COMPACTACION SE HARA CON PISON METALICO DE 18 kg. DE PESO Y UN MINIMO DE 15 GOLPES A UNA ALTURA DE 30 cms. LA HUMEDAD DEL RELLENO DEBERA SER LA OPTIMA SEGUN RECOMENDACIONES DEL LABORATORIO.

CONCRETO:

SE USARA CONCRETO CON UNA RESISTENCIA A LA COMPRESION DE f'c= 250 kg/cm². SI EN EL LUGAR EXISTE PLANTA MEZCLADORA SERA RECOMENDABLE SU USO, SI NO EXISTE, CONSULTAR UN LABORATORIO PARA QUE INDIQUE EL PROPORCIONAMIENTO ADECUADO EN FUNCION DE LOS AGREGADOS EXISTENTES EN EL LUGAR. EL TAMAÑO MAXIMO DEL AGREGADO GRUESO SERA DE 2cm (3/4"). RECUBRIMIENTOS LIBRES EN ZAPATAS 4 cm, CONTRATRADES, DADOS Y CADENAS 2 cm., COLUMNAS 3 cm. LOS RECUBRIMIENTOS ESPECIFICADOS DEBERAN SER VERIFICADOS ANTES Y DURANTE EL COLADO. LA PLANTILLA SERA DE CONCRETO POBRE DE 6 cm. DE ESPESOR CON UN f'c= 100 kg/cm².

ACERO:

SE USARA ACERO DE REFUERZO CON UNA RESISTENCIA fy= 4200 kg/cm². EL ACERO DE REFUERZO DEBERA CUMPLIR CON LAS NORMAS DGN-86 1974 O DGN-8294 1972, DANDO PARTICULAR IMPORTANCIA AL ESFUERZO MINIMO DE FLUENCIA AL CORRUGADO Y AL DOBLADO. LONGITUD DE TRASLAPES 40Ø, ESCUADRAS 12Ø SALVO DONDE SE INDIQUE OTRA MEDIDA. TODOS LOS DOBLECES DE VARILLAS SE HARAN ALREDEDOR DE UN PERNO CUYO DIAMETRO SERA 6 VECES EL DE LA VARILLA. TODA MODIFICACION DEBERA SER APROBADA POR EL DEPARTAMENTO DE INGENIERIA DE PROYECTOS.

CIMBRA:

LA CIMBRA DEBERA ESTAR COMPLETAMENTE LIMPIA, NIVELADA O CON CONTRAFLECHAS SI SE ESPECIFICA, O A PLOMO SEGUN SE REQUIERA.

LAS ESPECIFICACIONES PARA MORTEROS SON LAS SIGUIENTES:

PARA MAMPOSTERIA: CEMENTO-CAL-ARENA 1:2:6

PARA TABIQUE DE CARGA O BLOCK VIDRIADO: CEMENTO-ARENA 1:3

PARA APLANADOS: CEMENTO-CAL-ARENA 1:2:6

RECUBRIMIENTOS DE MATERIALES VIDRIADOS (AZULEJO, NACILETA) SERAN ASENTADOS CON CEMENTO-ARENA 1:5 Y JUNTEADO CON LECHADA DE CEMENTO BLANCO.

ENTUBADO ELECTRICO Y ARMADO DE LOSA:

LA COLOCACION DE LAS TUBERIAS PARA LA INSTALACION ELECTRICA DEBERA HACERSE UNA VEZ QUE ESTE TERMINADA LA PARRILLA DE REFUERZO. ANTES DEBERA TRAZARSE EN LA CIMBRA LA UBICACION EXACTA DE LAS CAJAS Y BALADAS. LA COLOCACION DEL REFUERZO DEBERA HACERSE PREVIENDO QUE NO COINCIDA NINGUNA VARILLA CON ALGUNA CAJA DE ALUMBRADO. EN CASO DE COINCIDIR SE HARAN DESVIACIONES AL REFUERZO EN FORMA DE COLUMPIO HORIZONTAL CON UNA SEPARACION MINIMA DE 20 cm AL CENTRO DE LA CAJA. PARA LOGRAR UNA BUENA CONEXION DE TUBOS A CAJAS, ES NECESARIO HACERLES A LOS TUBOS UN DOBLES SUAVE, TANTO COMO LO PERMITAN LAS VARILLAS. EL DOBLADO DE LAS VARILLAS SE HARA DE PREFERENCIA EN BANCO PARA OBTENER LOS RECUBRIMIENTOS SUPERIOR E INFERIOR INDICADOS. EN UNA MISMA SECCION TRANSVERSAL DE LOSA, NO DEBERA TRASLAPARSE MAS DE LA TERCERA PARTE DEL REFUERZO. NO SE DEJARAN MAS DE DOS TRASLAPES CONTIGUOS EN LOSAS, DEBIENDO ALTERNARSE CON LAS VARILLAS CONTIGUAS.

DEBERA UTILIZAR DE MANERA INDISPENSABLE SILETAS PLASTICAS PARA EL CALZADO DEL ACERO DE REFUERZO. LAS SILETAS RECIBIRAN EL REFUERZO TRANSVERSAL.

EL COLADO DE TRABES Y LOSAS DEBERA REALIZARSE EN FORMA MONOLITICA SEGUN LA NORMA 3.0704.03 CONCRETO HIDRAULICO E.16. DEL LIBRO 3 "NORMAS DE CONSTRUCCION E INSTALACIONES.

ENRASE

LOS ENRASES EN CIMENTACION SE HARAN CON TABIQUE DE CONCRETO PESADO DE 10X14X28 cm. JUNTEADOS CON MORTERO CEMENTO-ARENA PROPORCION 1:3 PARA RECIBIR LAS CADENAS DE DESPLANTES, CONTRATRADES O EL FIRME CUANDO EL NIVEL LO REQUIERA.



INSTITUTO OAXAQUEÑO
CONSTRUCTOR DE INFRAESTRUCTURA
EDUCATIVA

2022-2028

DIRECTOR GENERAL: LIC. EMMANUEL ALEJANDRO LOPEZ JARQUIN.

NIVEL: CENTRO DE EDUC. INICIAL INDIGENA.		PLANOS: ES - 001	
LOCALIDAD: TEOCOCUILCO DE MARCOS PEREZ.		DPLA.40.57	
MUNICIPIO: TEOCOCUILCO DE MARCOS PEREZ.		DIBUJO: ARO. M.A.E.BIELMA	
DISTRITO: IXTLAN.		ESTRUCTURA	
REGION: SIERRA DE JUAREZ.		REG. 8.006/30	
PROYECTO: UN AULA DIDACTICA		TIPO DE PLANO: ESPECIFICACIONES	
		FECHA: 2025	
		ESCALA: ACOT	

SIMBOLOGIA

- LUMINARIA DE LED DE 2X18 WATTS
MODELO SUXQ-18-LED-E3
MARCA LJI ILLUMINACION DE 22X22 cm.
- TUBO CONDUIT DE P.V.C. TIPO PESADO POR PISO
- TUBO CONDUIT DE P.V.C. TIPO PESADO POR PISO
- CONTACTO DUPLEX POLARIZADO
ARROW-HART INCLUYE PLACA DE ALUMINIO
- TABLERO DE DISTRIBUCION QO-4F
MARCA SQUARED TIPO INDUSTRIAL
- APAGADOR SENCILLO MARCA QUINZINO TIPO EVOLUTION
- CAJA DE REGISTRO DE P.V.C.

NOTAS

- a).- LA CONSTRUCCION DE ESTAS OBRAS DEBERA REALIZARSE ESTRUCTIVAMENTE COMO SE INDICA, CUALQUIER CAMBIO JUSTIFICADO DEBERA COMUNICARSE OPORTUNAMENTE AL PROYECTISTA.
- b).- LOS INTERRUPTORES TERMOMAGNETICOS SON: 600V. MAX. CALIBRADOS A 40 °C, GABINETE NEMA1.
- c).- TODA LA TUBERIA DE DIAMETRO NO ESPECIFICADO ES DE 16 MM.
- d).- LA ALTURA DE LOS TABLEROS DE CONTROL, APAGADORES Y CONTACTOS SERA DE 1.70 m, 1.20m Y 0.35m RESPECTIVAMENTE DE N.P.T. AL CENTRO DE LOS MISMOS.
- e).- EL CONDUCTOR DE PUESTA A TIERRA ESTA PROVISTO DE UNA ZAPATA MECANICA PARA SU CONEXION.
- f).- PARA LA CONEXION DE PUESTA A TIERRA SE USARA UN CONDUCTOR DEL CALIBRE INDICADO RESPETANDO EL CODIGO DE COLORES
- g).- TODA CAJA DE REGISTRO EN EL EDIFICIO NO ESPECIFICADA ES DE 13MM.
- h).- LA DIMENSION DE LAS TUBERIAS ES EN MM.
- i).- PARA CABLES DE CALIBRE Nº 12 Y 10, UTILIZAR CONDUCTORES DE COBRE TIPO TW. 60 °C,600V MARCA CONDUIMEX.
- j).- UTILIZAR ESTE PLANO EXCLUSIVAMENTE PARA INSTALACION ELECTRICA

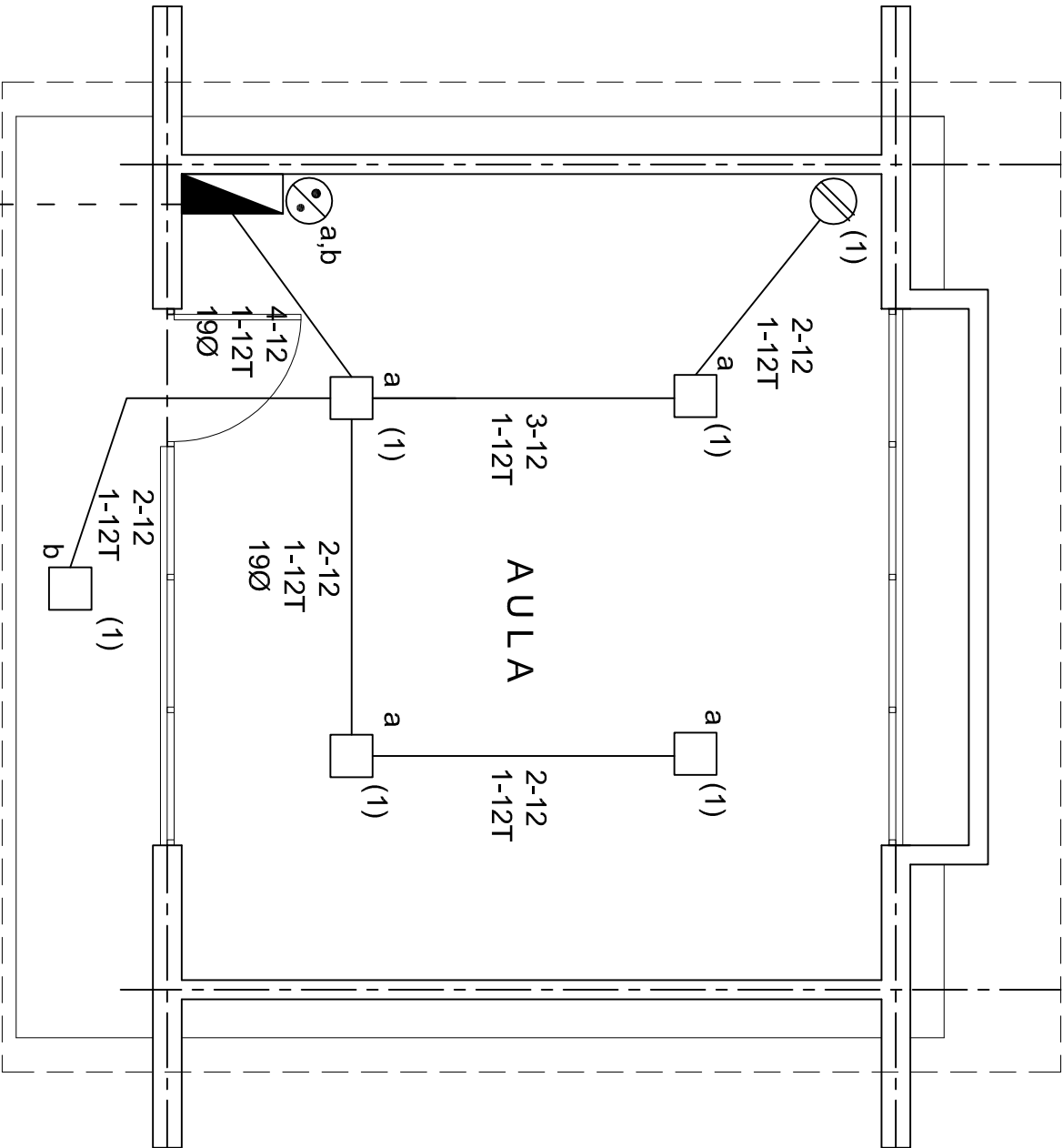

CUADRO DE CARGAS

DIAGRAMA DE CONEXIONES		CTO.			VOL.TS.	WATTS A FASE			1 P. C AP/MPs.	COND. MINIMO.	TIERRA FISICA	PROT. TERMOMAGNETICO POLOS	AMPS.
NEUTRO		No.	2X18 W 45 W	180 W		A	B	C					
(1) A (R)		1	5	1	127	405			3.54	12	12 t	1	20
TOTAL													
(R) A (R)		TOTAL	5	1		405							

TAB. 1F - 2H, SQUARED QO-4F TIPO INDUSTRIAL. TOTAL WATTS = 405

PLANTA ARQUITECTONICA

ALIMENTACION

1F-2H

ESC. 1:50

INSTITUTO OAXAQUEÑO
CONSTRUCTOR DE INFRAESTRUCTURA
EDUCATIVA

2022-2028

DIRECTOR GENERAL: LIC. EMMANUEL ALEJANDRO LOPEZ JARAQUIN.

NIVEL: CENTRO DE EDUC. INICIAL INDIGENA.

LOCALIDAD: TEOCOCUILCO DE MARCOS PEREZ.

MUNICIPIO: TEOCOCUILCO DE MARCOS PEREZ.

DISTRITO: IXTILAN.

REGION: SIERRA DE JUAREZ.

PROYECTO: UN AULA DIDACTICA

TIPO DE PLANO: INSTALACION ELECTRICA

PLANO N°:
IE - 001

DPLA.40.57

DIBUJO:
ARO. M.A.E.BIELMA

ESTRUCTURA
REG. 6.006/630

TEORAS
LINDO 2025

ESCALA:
ACOT

INDICADA
CMS

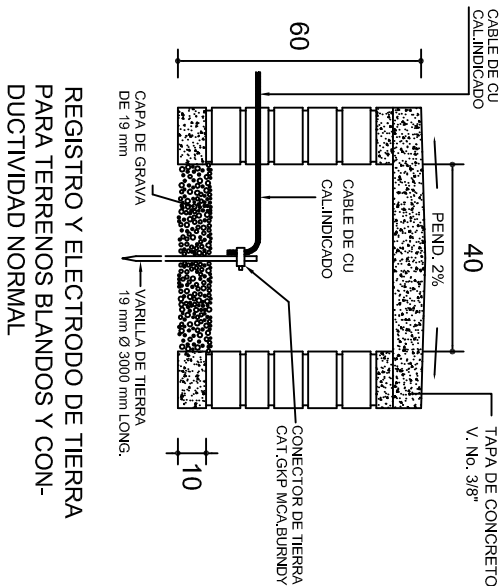

REGISTRO Y ELECTRODO DE TIERRA PARA TERRENOS BLANDOS Y CONDUCTIVIDAD NORMAL

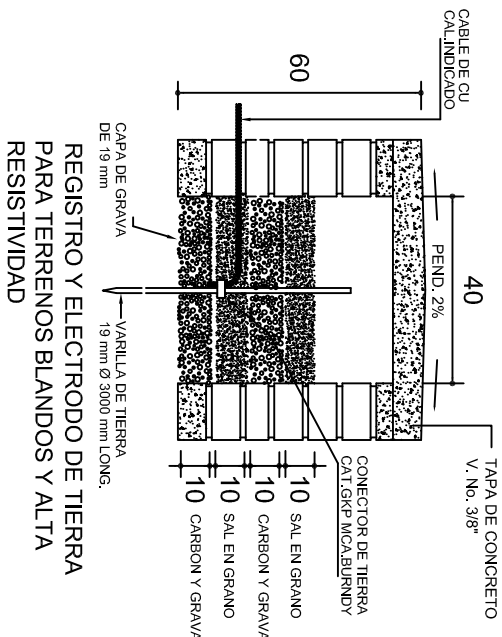

REGISTRO Y ELECTRODO DE TIERRA PARA TERRENOS BLANDOS Y ALTA RESISTIVIDAD

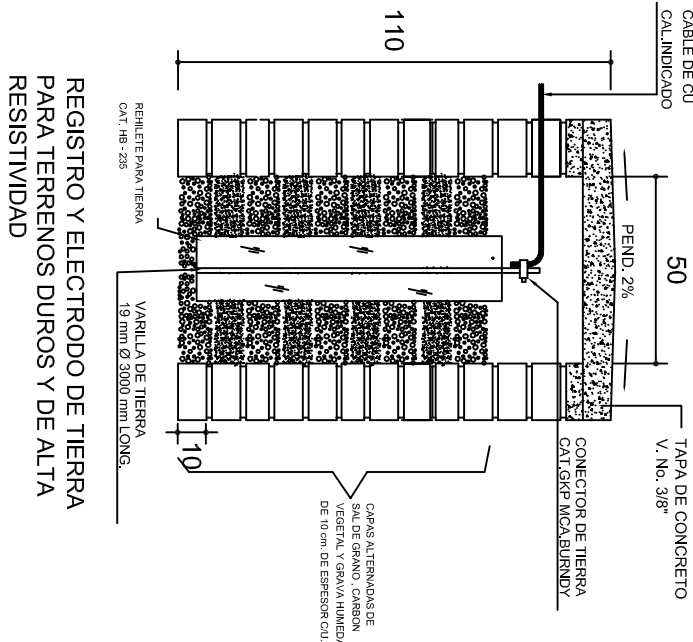

REGISTRO Y ELECTRODO DE TIERRA PARA TERRENOS Duros Y DE ALTA RESISTIVIDAD

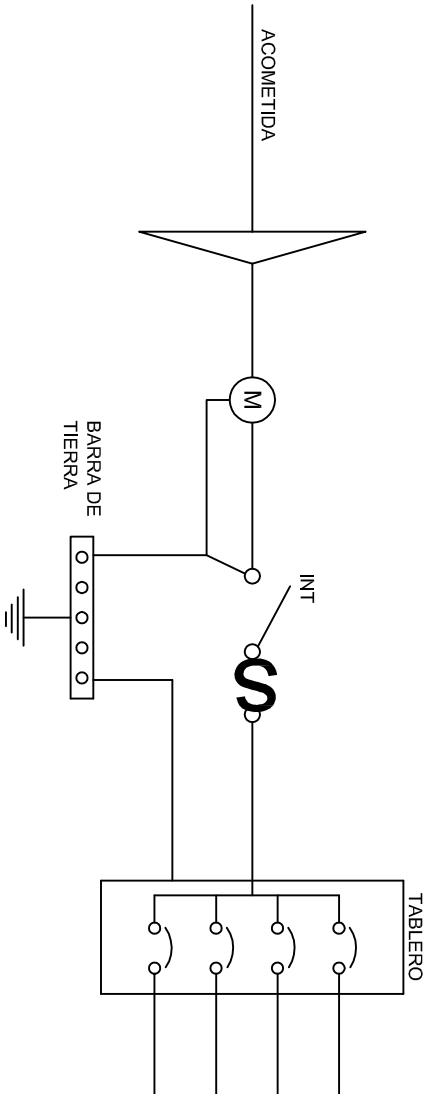

PUESTA A TIERRA DE ACOMETIDA

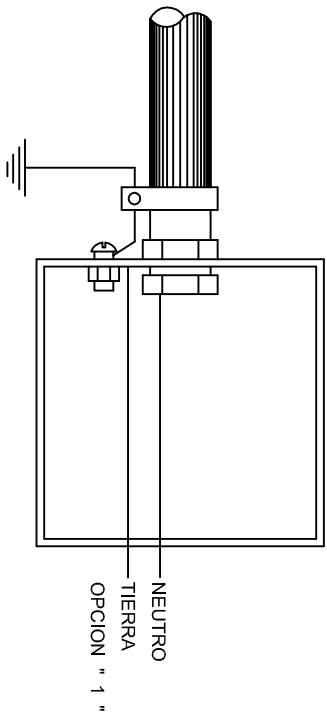

NEUTRO TIERRA OPCION " 1 "

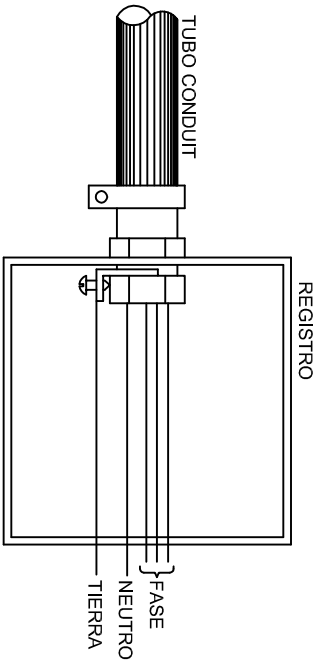

FASE NEUTRO TIERRA

HILO DE TIERRA FISICA PARA CONEXION DE CONTACTOS, GABINETES Y EQUIPOS

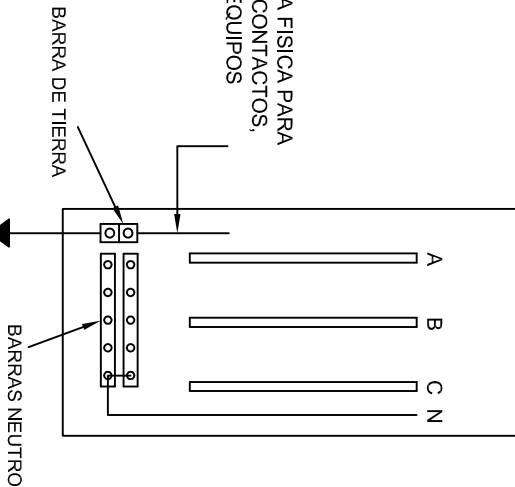

BARRA DE TIERRA BARRAS NEUTRO

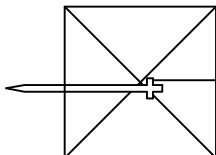

CONEXION A TIERRA EN TABLERO

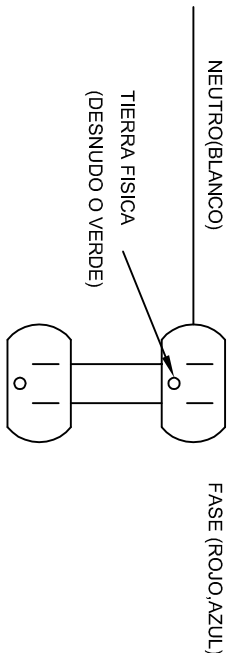

DUPLEX POLARIZADO 15 A.

CONEXION DE CONTACTOS

INSTITUTO OAXAQUEÑO
CONSTRUCTOR DE INFRAESTRUCTURA
EDUCATIVA

2022-2028

DIRECTOR GENERAL: LIC. EMMANUEL ALEJANDRO LOPEZ JARAQUIN.

NIVEL: CENTRO DE EDUC. INICIAL INDIGENA.

LOCALIDAD: TEOCOCUILCO DE MARCOS PEREZ.

MUNICIPIO: TEOCOCUILCO DE MARCOS PEREZ.

DISTRITO: IXTLAN.

REGION: SIERRA DE JUAREZ.

PROYECTO: UN AULA DIDACTICA

PLANO N°: IE-002

DPLA-40.58

DIBUJO: ARO, M.A.E. BIELMA

ESTRUCTURA

REG. 6.00x5.30

FECHA: 2025

USO: AULA

INDICADA: CANT.

INDICADA: CANT.

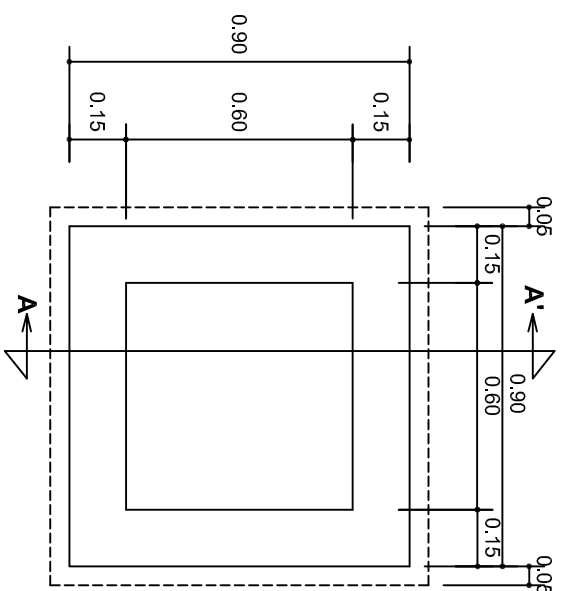

PLANTA esc. 1:20

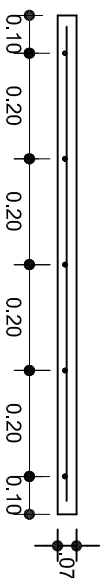
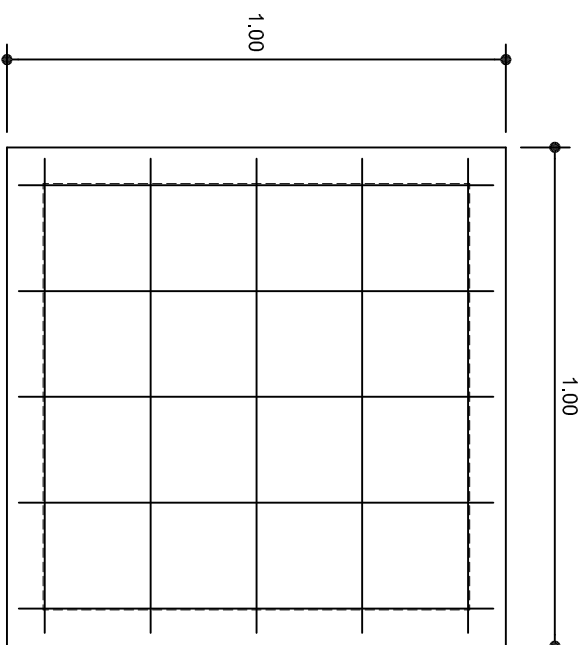

ARMADO DE TAPA

ESC. 1:10

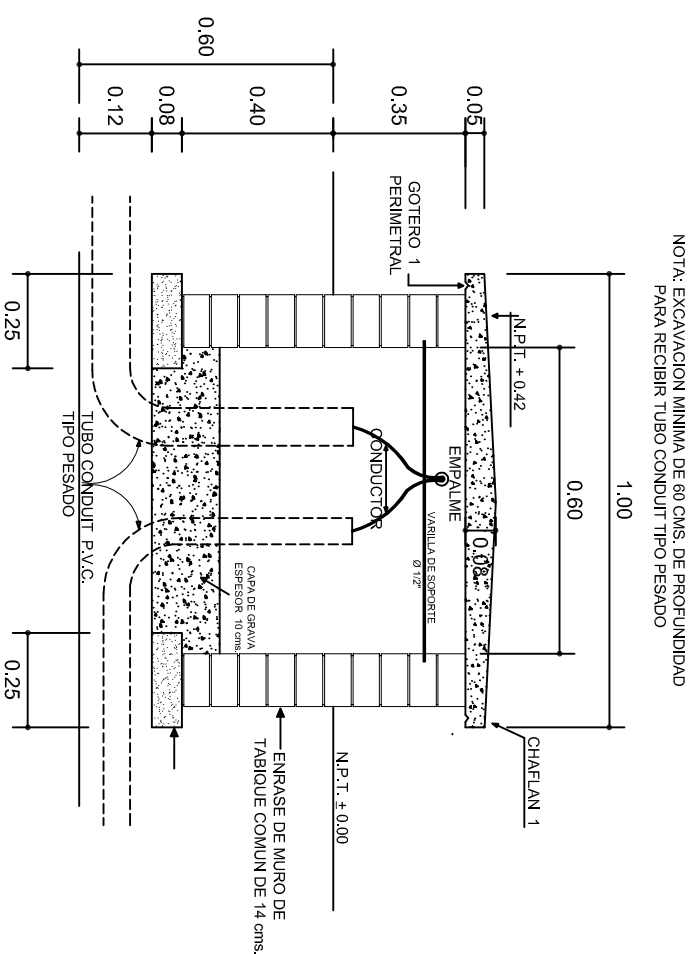
VARILLAS DE $\frac{3}{8}$ " @ 20 CMS.

REGISTRO TIPO BANCA
CORTE A - A' esc. 1:20

	
INSTITUTO OAXAQUEÑO CONSTRUCTOR DE INFRAESTRUCTURA EDUCATIVA	
2022-2028	
DIRECTOR GENERAL: LIC. EMMANUEL ALEJANDRO LOPEZ JARQUIN.	
NIVEL : LOCALIDAD: MUNICIPIO: DISTRITO: REGION:	CENTRO DE EDUC. INICIAL INDIGENA . TEOCOCUILCO DE MARCOS PEREZ, TEOCOCUILCO DE MARCOS PEREZ, IXTLAN, SIERRA DE JUAREZ .
PROYECTO: UN AULA DIDACTICA	TIPO DE PLANO: REGISTROS ELECTRICOS
PLANO N°: IE - 003	D/P/LA.40.58 DIBUJO: AREA, JUAN E. BELTRAN REG. 6/0065/30 FECHA: JULIO - 2025
ESCALA: 1 ACOT: INDICADA OMS	

