

## ESPECIFICACIONES:

### CIMENTACION:

A BASE DE ZAPATAS CORRIDAS DE CONCRETO ARMADO DE  $f_c = 250 \text{ kg/cm}^2$ .

### ESTRUCTURA:

A BASE DE MUROS DE CARGA, DE TABIQUE ROJO RECOCIDO CONFINADOS CON CASTILLOS, CADENAS Y TRABES DE CONCRETO ARMADO  $f_c = 250 \text{ kg/cm}^2$ .

### MUROS:

TRANSVERSALES, DE TABIQUE DE BARRO ROJO RECOCIDO DE 14 cm. DE ESPESOR, LONGITUDINALES, DE TABIQUE ROJO RECOCIDO DE 21 cm. DE ESPESOR, JUNTADO CON MORTERO DE CEMENTO -ARENA PROP. 1:3.

### LOSA:

DE CONCRETO ARMADO  $f_c = 250 \text{ kg/cm}^2$ , COLADO CON CIMBRA APARENTE, ACABADO CON PINTURA VINILICA.

### AZOTEA:

IMPERMEABILIZANTE, BASE DE SISTEMA LAMINAR PREFABRICADO CON ASFALTOS MODIFICADOS SINTETICOS Y MEMBRANA DE REFUERZO DE ALTA ESTABILIDAD, APLICACION DE SELLADOR ASFALTICO, BASE SOLVENTE Y SELLADO DE GRIETAS CON EL MISMO IMPERMEABILIZANTE DE 4.0 MM DE ESPESOR, ACABADO CON GRAVILLA GRANULAR ESMALTADA AL HORNO.

### PISOS:

INTERIORES DE CONCRETO SIMLPE DE 10 cm DE ESPESOR  $f_c = 150 \text{ kg/cm}$  EN LOSAS DE 3.00 X 2.00 m, EN CIRCULACIONES DE CEMENTO PULIDO RAYADO FINO EN EL SENTIDO DE LA PENDIENTE CON JUNTA FRIA A HUESO A CADA 3.00 m, ACABADO CON VOLTEADOR.

CANCELERIA DE ALUMINIO (FIJAS Y CORREDIZAS)



2022-2028

INSTITUTO OAXAQUEÑO  
CONSTRUCTOR DE INFRAESTRUCTURA  
EDUCATIVA



DIRECTOR GENERAL: LIC. EMMANUEL ALEJANDRO LOPEZ JARAQUIN.

PLANON°:	PA - 001
NIVEL:	JNI. - " BENITO JUAREZ ".
LOCALIDAD:	SAN ANTONIO TEPETLAPA.
MUNICIPIO:	SAN ANTONIO TEPETLAPA.
DISTRITO:	JAMILTEPEC.
REGION:	COSTA.
PROYECTO:	UN AULA DIDACTICA

DPLA.4057
DIBUJO:
ARO. M.A.E. BIELMA
ESTRUCTURA
REG. 6.006/30
FECHA: 2025
ESCALA: 1:50
INDICADA: CMS

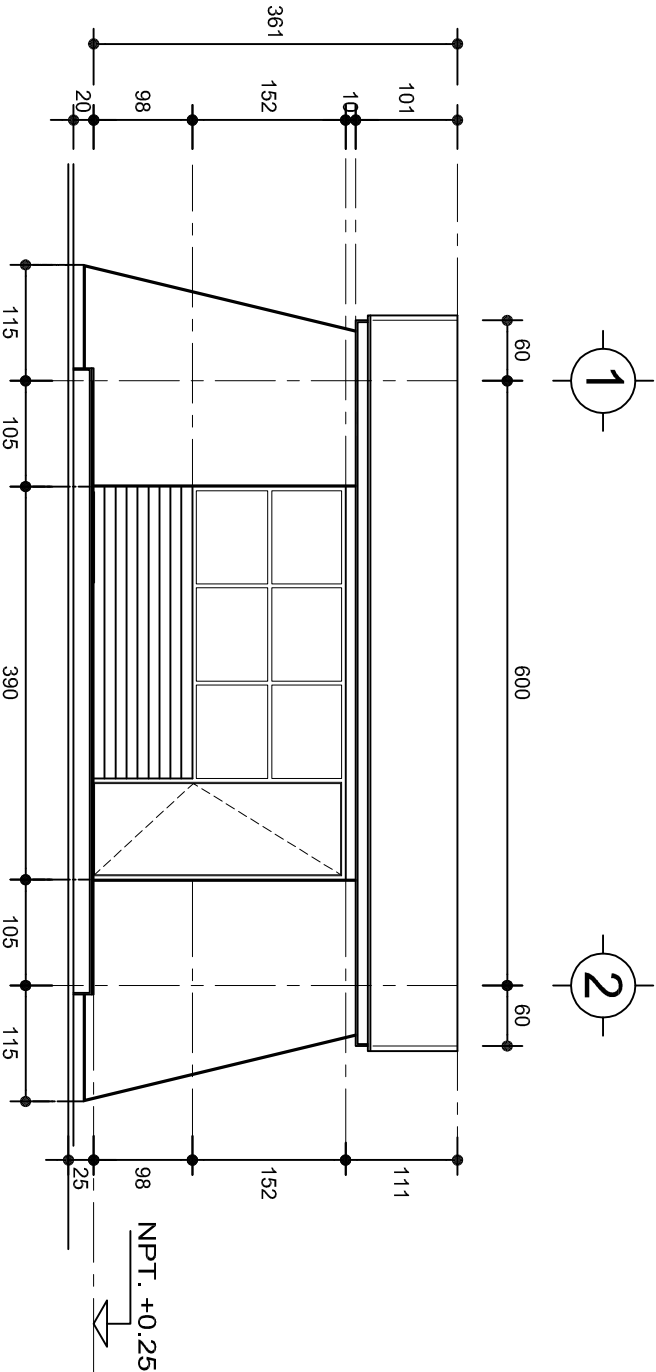

FACHADA PRINCIPAL  
ESC. 1:75



FACHADA POSTERIOR  
ESC. 1:75



2022-2028

INSTITUTO OAXAQUEÑO  
CONSTRUCTOR DE INFRAESTRUCTURA  
EDUCATIVA



DIRECTOR GENERAL: LIC. EMMANUEL ALEJANDRO LOPEZ JARQUIN.

NIVEL: JNL.- " BENITO JUAREZ ".  
LOCALIDAD: SAN ANTONIO TEPETLAPA.  
MUNICIPIO: SAN ANTONIO TEPETLAPA.  
DISTRITO: JAMILTEPEC.  
REGION: COSTA.

PROYECTO: UN AULA DIDACTICA TIPO DE PLANO: FACHADAS

PLANON:  
PA - 001-2  
DPLA.4057  
DIBUJO:  
ARO. MAE.BELMA  
ESTRUCTURA  
REG. 8.006/30  
FECHA: 2025  
ESCALA: ACOT  
1:25 CMS

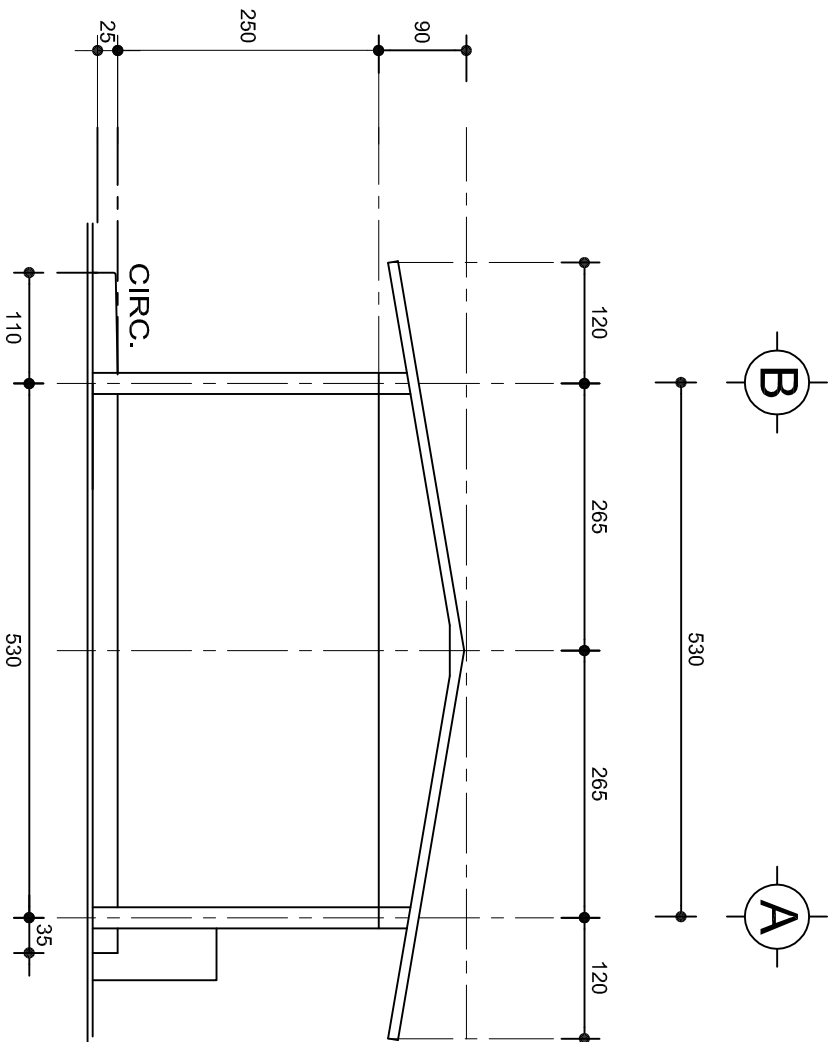

FACHADA LATERAL  
ESC. 1:75

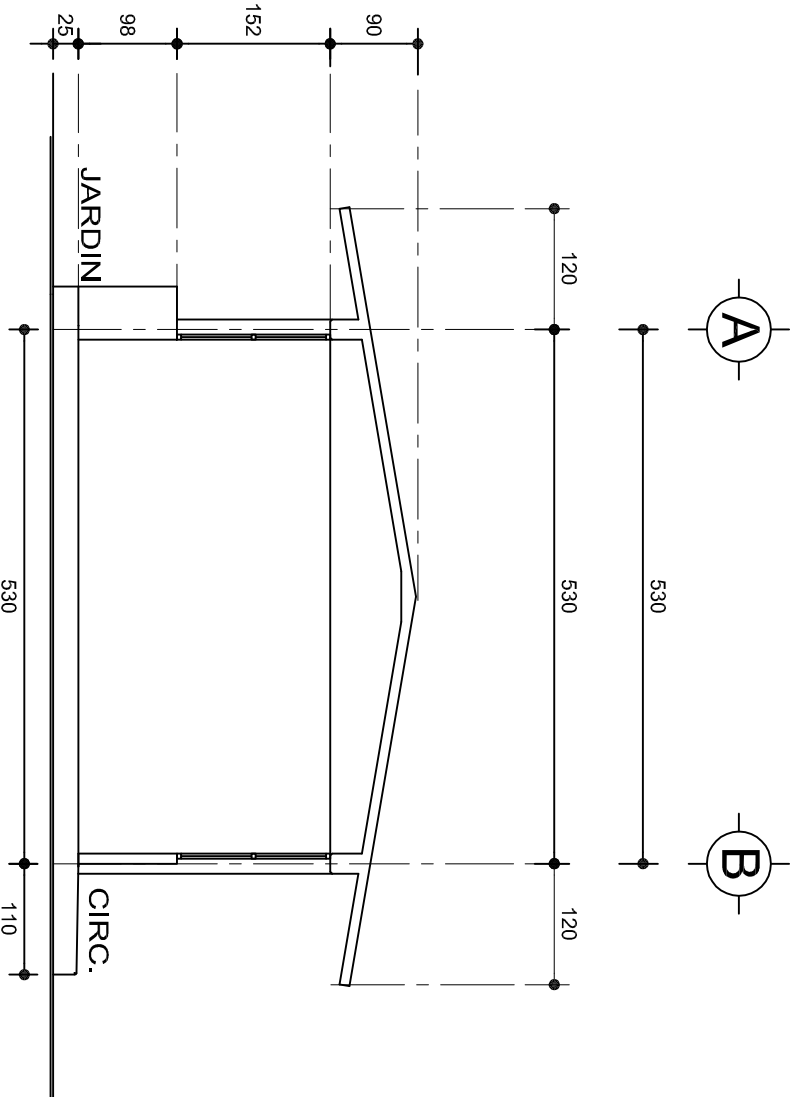

CORTE A-A  
ESC. 1:75



INSTITUTO OAXAQUEÑO  
CONSTRUCTOR DE INFRAESTRUCTURA  
EDUCATIVA



2022-2028

DIRECTOR GENERAL: LIC. EMMANUEL ALEJANDRO LOPEZ JARAQUIN.

PLANOS:		PA - 001-3
NIVEL:		JNL - " BENITO JUAREZ "
LOCALIDAD:		SAN ANTONIO TEPETLAPA.
MUNICIPIO:		SAN ANTONIO TEPETLAPA.
DISTRITO:		JAMILTEPEC.
REGION:		COSTA.
PROYECTO:		UN AULA DIDACTICA
TIPO DE PLANO:		FACHADAS LATERAL Y CORTE
FECHA:		2025
ESCALA:		1:25
AUTOR:		CMS

SECCION TIPO		f <sub>t</sub> = 5 a 7 ton/m <sup>2</sup>			
	ZAPATA	B	ARMADO		
			TRANS.	LONG.	
	Z-1 ó Z-3	60	No.3@25	3 No. 3	
	Z-2	80	No.3@20	4 No. 3	
f <sub>t</sub> = 10 ton/m <sup>2</sup>					
Z-1 ó Z-3	50	No.3@25	3 No. 3		
Z-2	70	No.3@20	4 No. 3		

Architectural drawing of a reinforced concrete slab (EST. N° 2@20) showing dimensions, reinforcement details, and section markers.

**Dimensions:**

- Overall width: 600
- Overall length: 530
- Top edge offsets: 115, 105, 390, 105, 115
- Internal offsets: 265, 265

**Reinforcement Details:**

- Top Reinforcement:** 2 No. 3 (indicated in a detail box on the right).
- Bottom Reinforcement:** 2 No. 3 (indicated in a detail box on the right).
- Vertical Reinforcement:** 4 No. 3 (indicated in a detail box on the right).
- Section Markers:** A, B, C (indicated by arrows pointing to specific locations on the slab).
- Detail Callout:** VER DETALLE "2" (indicated by an arrow pointing to a detail box on the right).

**Structural Elements:**

- MURO DE TABIQUE ROJO COMUN DE 14 cm.** (Common red brick wall, 14 cm thick).
- CD-1** (Continuous slab, indicated by a dashed line).
- Z-1, Z-2, Z-3** (Zones or sections of the slab).
- CT-1** (Concrete top layer).
- K-1, K-2** (Reinforcement bars or supports).

**Other Labels:**

- EST. N° 2@20** (Reinforcement specification).
- CD-1** (Continuous slab).
- 14x35** (Reinforcement bar size).
- 4 No. 3** (Reinforcement bar size and quantity).
- E: No. 2@20** (Reinforcement specification).

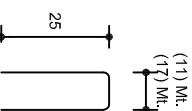
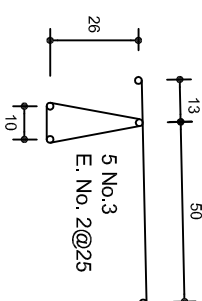
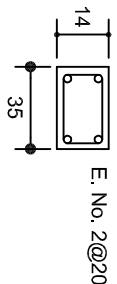
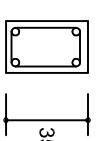
[illegible]

## GRAPA PARA ZOCCLO

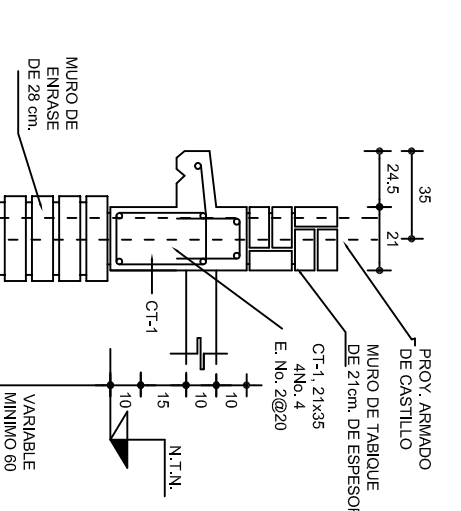
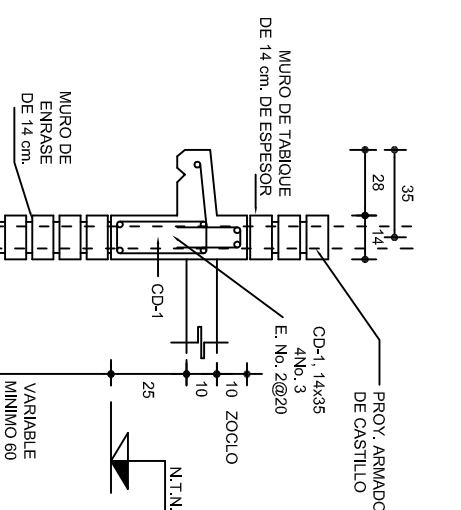
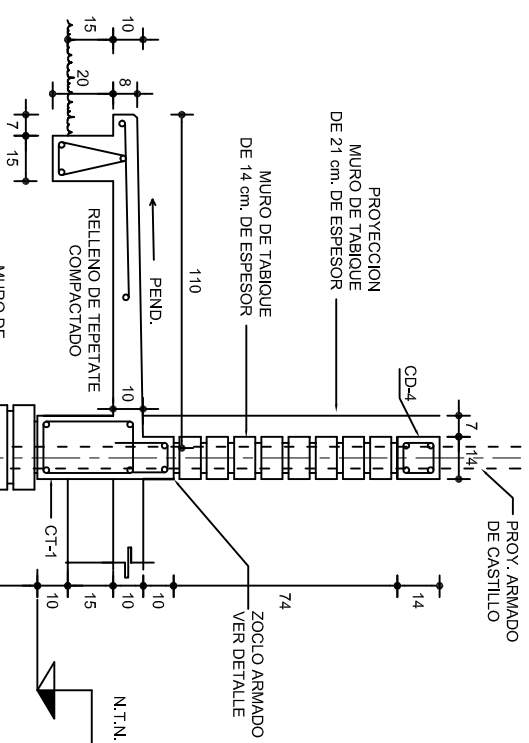

## ESC. 1:25

## ESC. 1:25

SECCION TIPO		f <sub>t</sub> = 5 a 7 ton/m <sup>2</sup>			
	ZAPATA	B	ARMADO		
			TRANS.	LONG.	
	Z-1 ó Z-3	60	No.3@25	3 No. 3	
	Z-2	80	No.3@20	4 No. 3	
f <sub>t</sub> = 10 ton/m <sup>2</sup>					
Z-1 ó Z-3	50	No.3@25	3 No. 3		
Z-2	70	No.3@20	4 No. 3		

NOTA: TODOS LOS MUROS DE ENRASE SERAN DE TABICON PESADO DE 10x14x28 cm.

SECCION TIPO		ft= 5 a 7 ton/m2	
ZAPATA	B	ARMADO	
		TRANS.	LONG.
Z-1 ó Z-3	60	No.3@25	3 No. 3
Z-2	80	No.3@20	4 No. 3
ft= 10 ton/m2			
Z-1 ó Z-3	50	No.3@25	3 No. 3
Z-2	70	No.3@20	4 No. 3

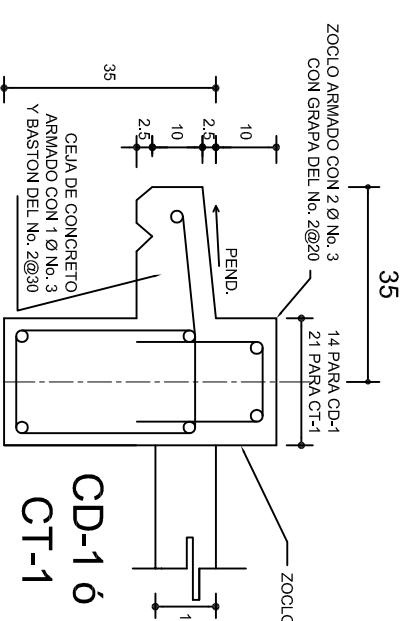
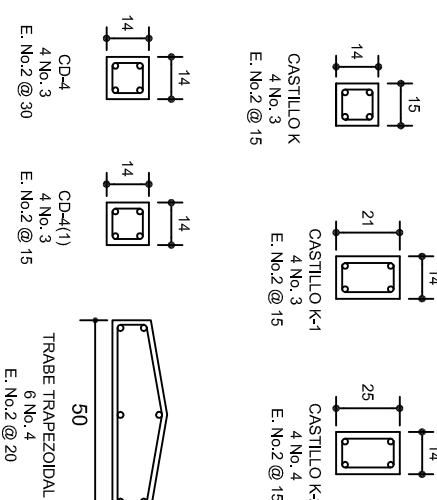

	
INSTITUTO OAXAQUEÑO CONSTRUCTOR DE INFRAESTRUCTURA EDUCATIVA	
2022-2028	
DIRECTOR GENERAL: LIC. EMMANUEL ALEJANDRO LOPEZ JARQUIN.	
NIVEL : LOCALIDAD: MUNICIPIO: DISTRITO: REGION:	
JINI. - " BENITO JUAREZ. " SAN ANTONIO TEPETLAPA. SAN ANTONIO TEPETLAPA. JAMIL TEPEC. COSTA.	
PROYECTO:	TIPO DE PLANO:
UN ALULA DIDACTICA	CIMENTACION
PLANO N.º: PE - 001	DPLA.4057 DISTRITO DE OAXACA DISTRITO DE OAXACA REG. 6.0065.30 FECHA:
JULIO - 2025	ESCALA: INDICADA
OCT.	ACOT.

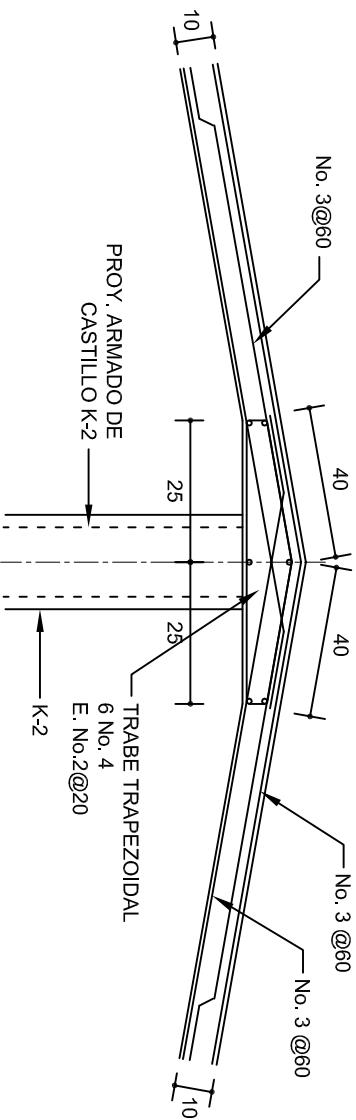
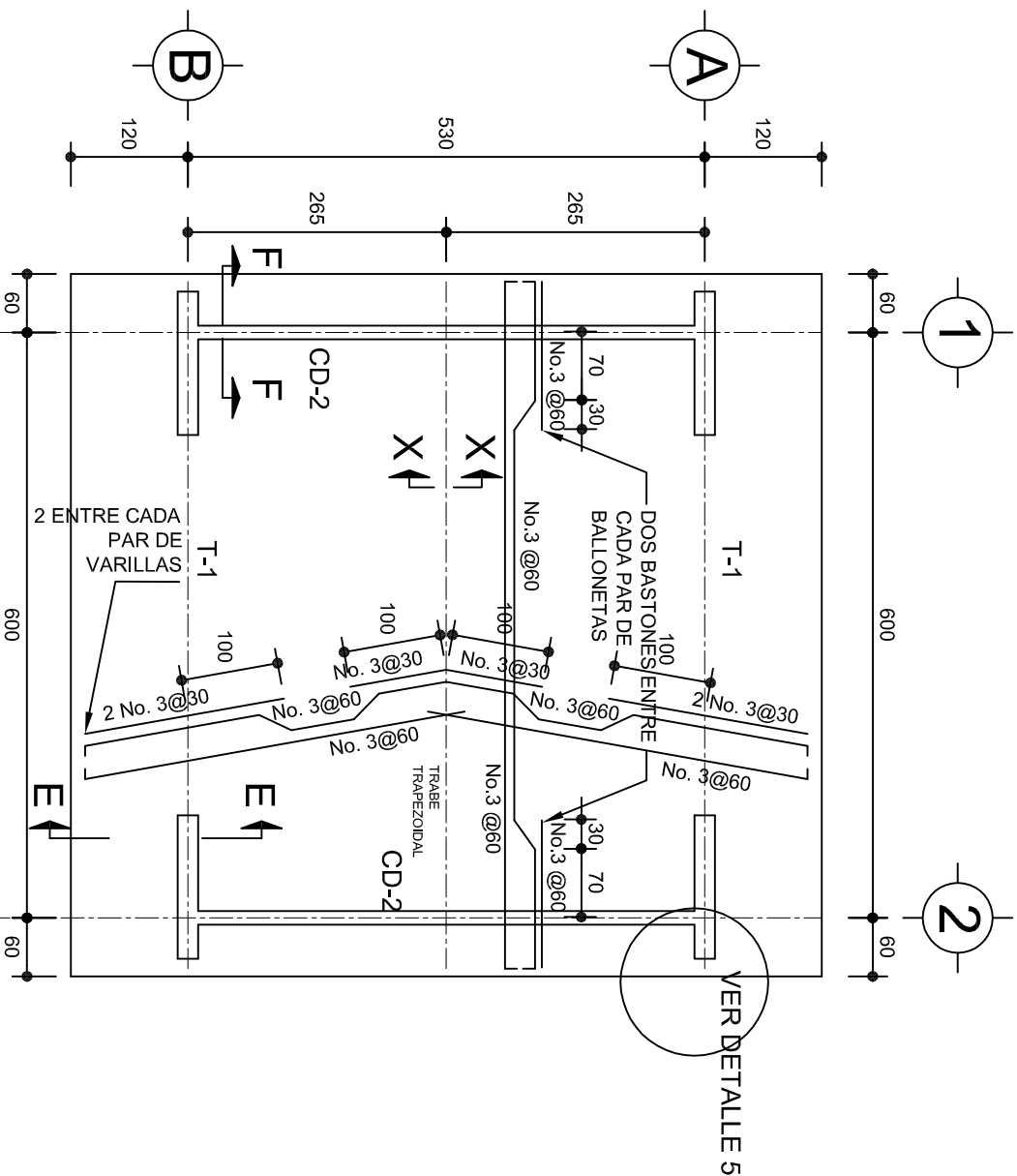

DETALLE DE CUMBRERA EN CUBIERTA (CORTE X-X)

ESC. 1:20

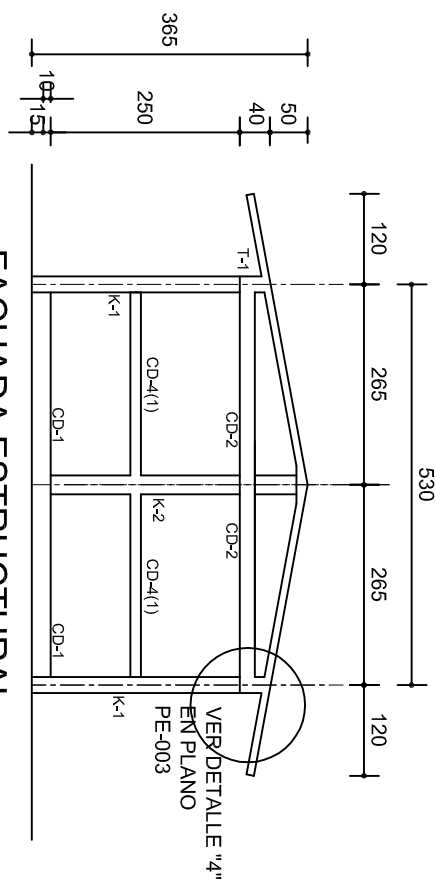

FACHADA ESTRUCTURAL  
(MUROS CABECEROS)

ESC. 1:100

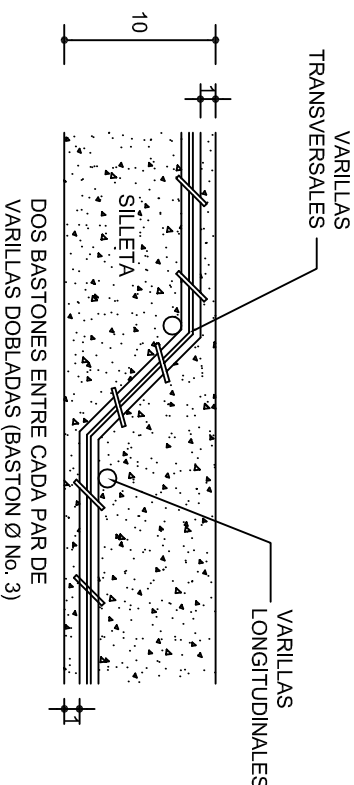

DETALLE DE DOBLEZ DE  
VARILLAS

ISOMETRICO SEPARADOR  
INDUSTRIALIZADO  
(SILLETA)

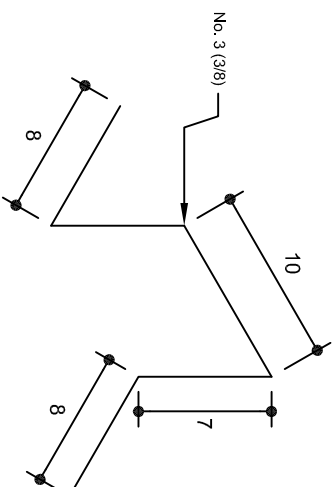

INSTITUTO OAXAQUEÑO  
CONSTRUCTOR DE INFRAESTRUCTURA  
EDUCATIVA

2022-2028

DIRECTOR GENERAL: LIC. EMMANUEL ALEJANDRO LOPEZ JARAQUIN.

NIVEL: JNL.- " BENITO JUAREZ ".  
LOCALIDAD: SAN ANTONIO TEPETLAPA.  
MUNICIPIO: SAN ANTONIO TEPETLAPA.  
DISTRITO: JAMILTEPEC.  
REGION: COSTA.

PROYECTO: UN AULA DIDACTICA

TIPO DE PLANO: ESTRUCTURALES

PLANON°:	PE - 002
DPLA:	4057
DIBUJO:	ARO. M.A.E.BIELMA
ESTRUCTURA	REG. 6.006/30
FECHA:	2025
ESCALA:	1:20
INDICADA:	CML

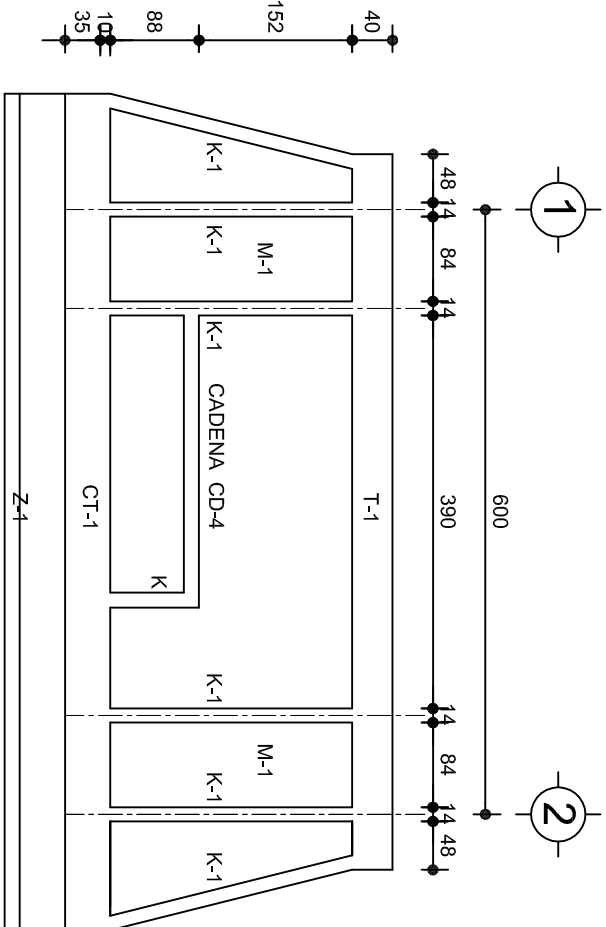

FACHADA ESTRUCTURAL (PRINCIPAL)

ESC. 1:75

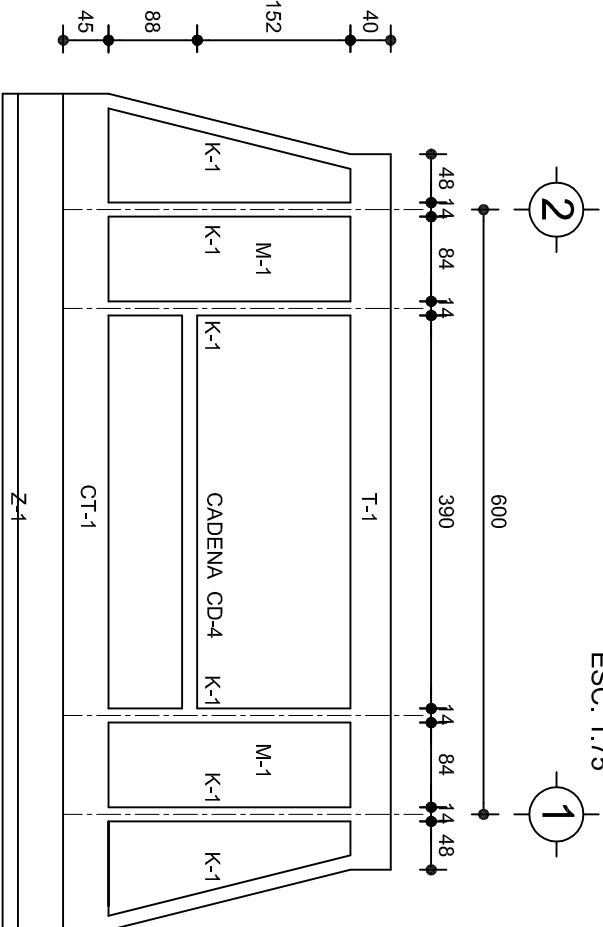

FACHADA ESTRUCTURAL (POSTERIOR)

ESC. 1:75

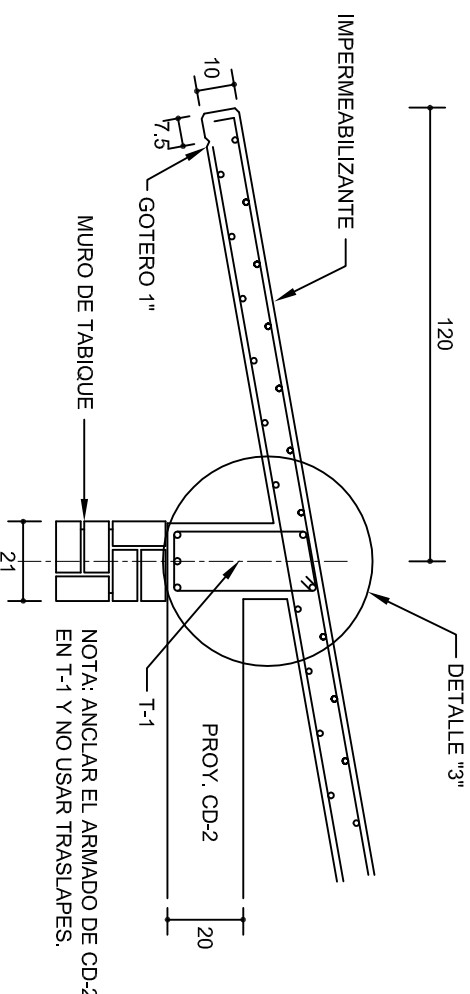

CORTE E-E

ESC. 1:20

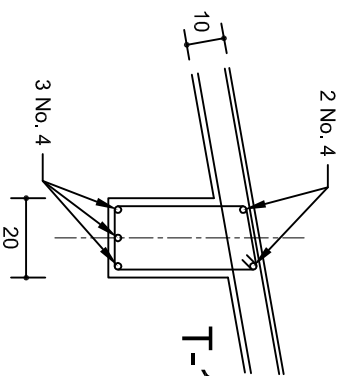

DETALLE "3"

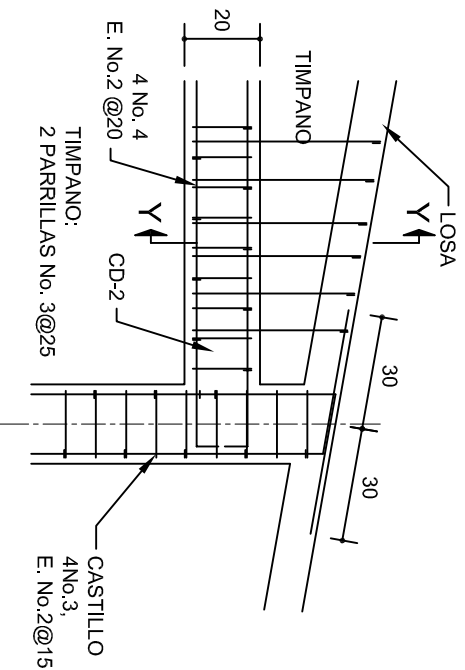

DETALLE "4"

ESC. 1:20

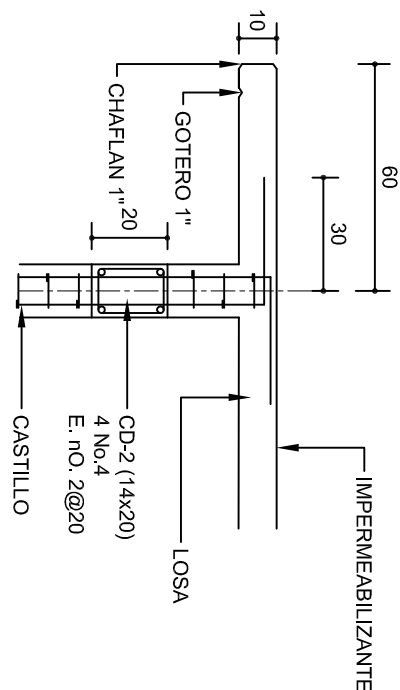

CORTE F-F

ESC. 1:20

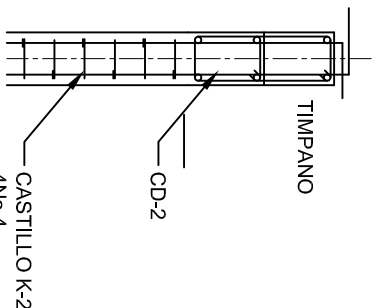

DETALLE Y-Y

DETALLE DE ARMADO DE TIMPANO

ESC. 1:50

TIMPANO:  
2 PARRILLAS No. 3@25

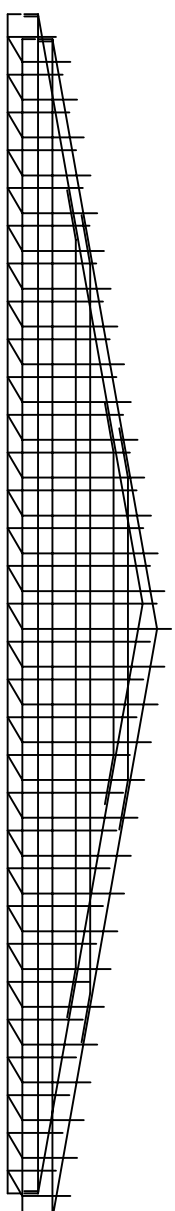

INSTITUTO OAXAQUEÑO  
CONSTRUCTOR DE INFRAESTRUCTURA  
EDUCATIVA

DIRECTOR GENERAL: LIC. EMMANUEL ALEJANDRO LOPEZ JARAQUIN.

NIVEL: JN1.- " BENITO JUAREZ "  
LOCALIDAD: SAN ANTONIO TEPETLAPA.  
MUNICIPIO: SAN ANTONIO TEPETLAPA.  
DISTRITO: JAMILTEPEC.  
REGION: COSTA.

PROYECTO: UN AULA DIDACTICA

TIPO DE PLANO: FACHADAS ESTRUCTURALES

PLANON:  
PE - 003  
DIBUJO: DPLA.4057  
ARQ. M.A.E.BIELMA  
ESTRUCTURA  
REG. 8.006/30  
FECHA: 2025  
ESCALA: 1:20  
INDICADA: CM.

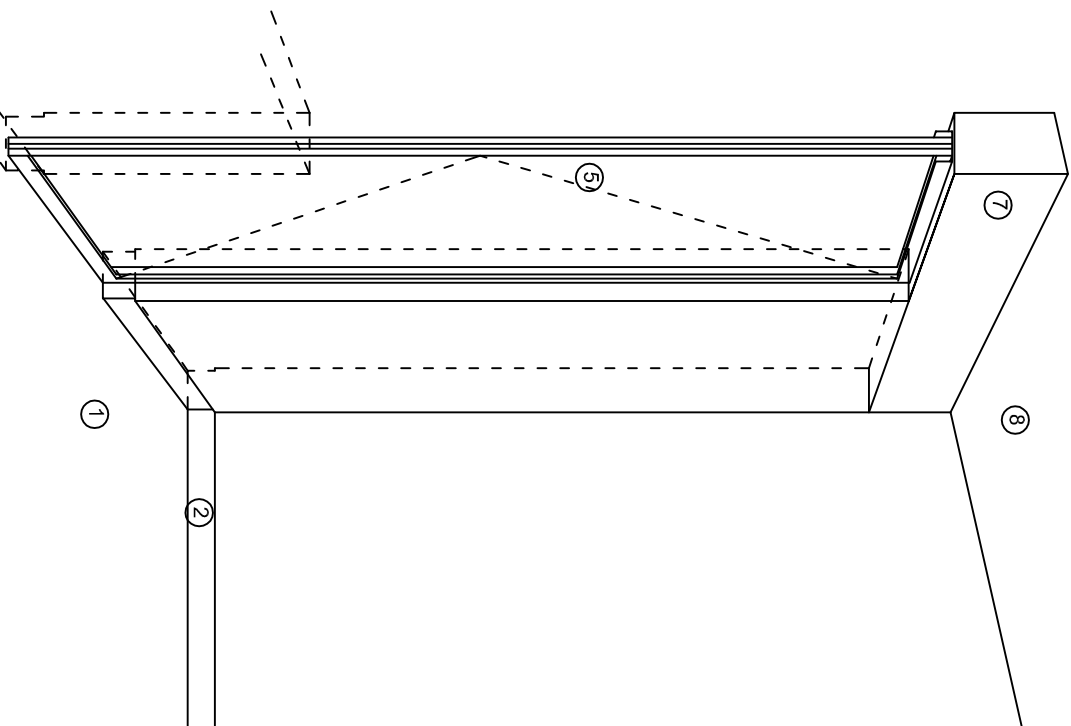

CORTE "A"  
PUERTA DE ACCESO

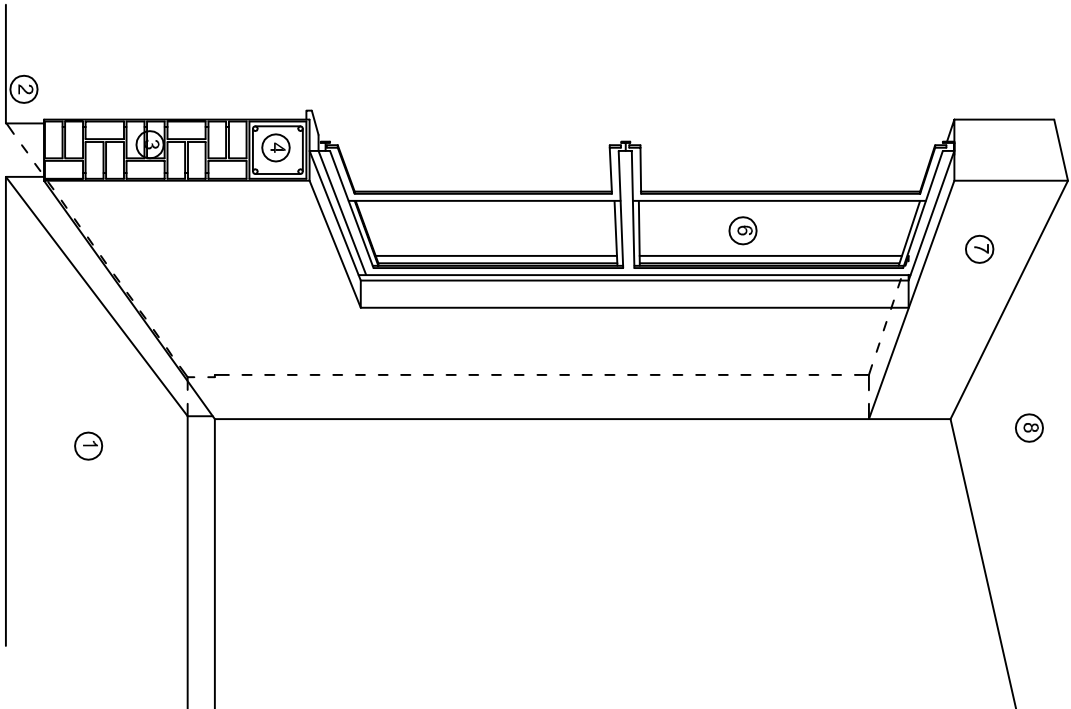

CORTE "B"  
MURO BAJO

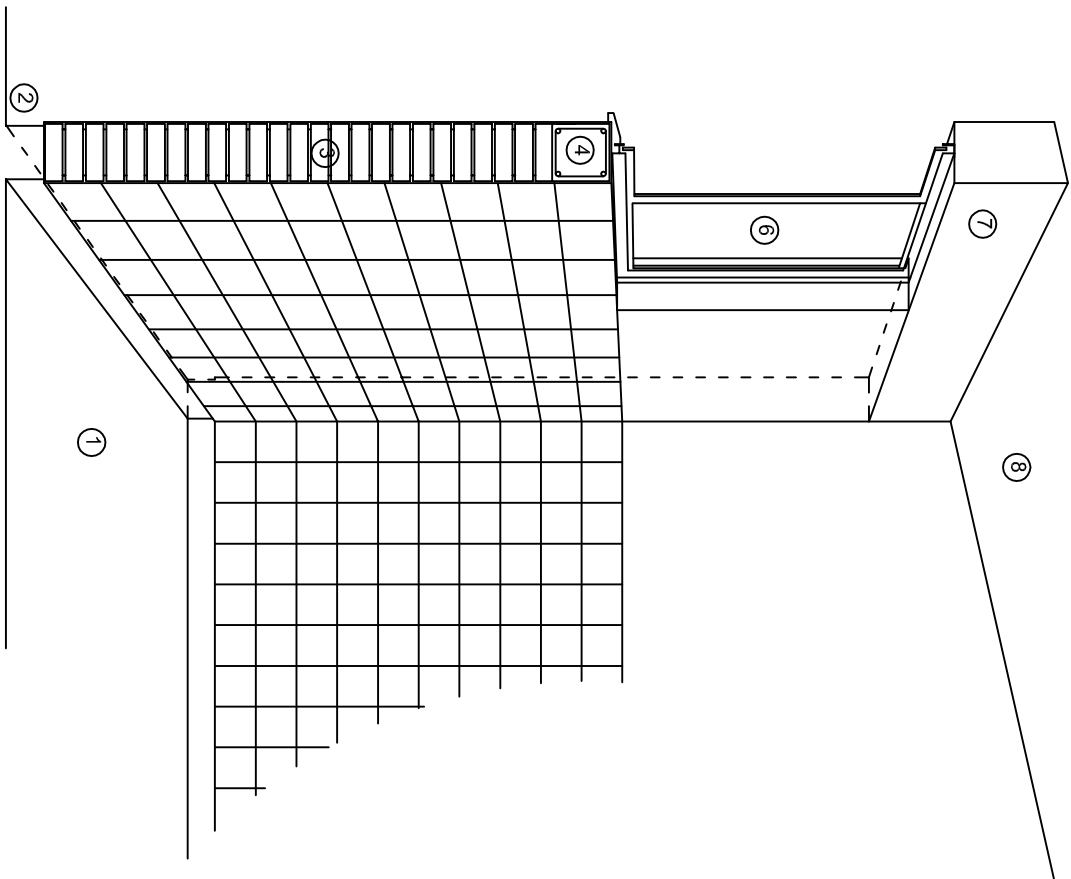

CORTE "C"  
MURO ALTO

## N O M E N C L A T U R A

- 1.- PISO DE CONCRETO.
- 2.- ZOCLO DE CONCRETO APARENTE.
- 3.- MURO DE TABIQUE COMUN, APLANADO CON MEZCLA POR AMBAS CARAS, EXCEPTO EN SANITARIOS, QUE LLEVARAN LAMBRIN DE MATERIAL VIDRIADO POR EL INTERIOR.

- 4.- CADENA DE CONCRETO DE 14x14 cm.
- 5.- PUERTA DE MULTYPANEL.
- 6.- CANCELERIA DE ALUMINIO.
- 7.- TRABE DE CONCRETO.
- 8.- LOSA DE CONCRETO.



2022-2028

INSTITUTO OAXAQUEÑO  
CONSTRUCTOR DE INFRAESTRUCTURA  
EDUCATIVA



DIRECTOR GENERAL: LIC. EMMANUEL ALEJANDRO LOPEZ JARAQUIN.

NIVEL: JN1.- " BENITO JUAREZ "  
LOCALIDAD: SAN ANTONIO TEPETLAPA.  
MUNICIPIO: SAN ANTONIO TEPETLAPA.  
DISTRITO: JAMILTEPEC.  
REGION: COSTA.

PROYECTO: UN AULA DIDACTICA

TIPO DE PLANO:

CORTES EN PERSPECTIVA

PLANOS:	CP - 001
DPLA:	40.57
DIBUJO:	
ARO:	M.A.E.BIELMA
ESTRUCTURA	
REG:	8.006/30
REGAR:	2025
ESCALA:	ACOT:
SIE	SIA



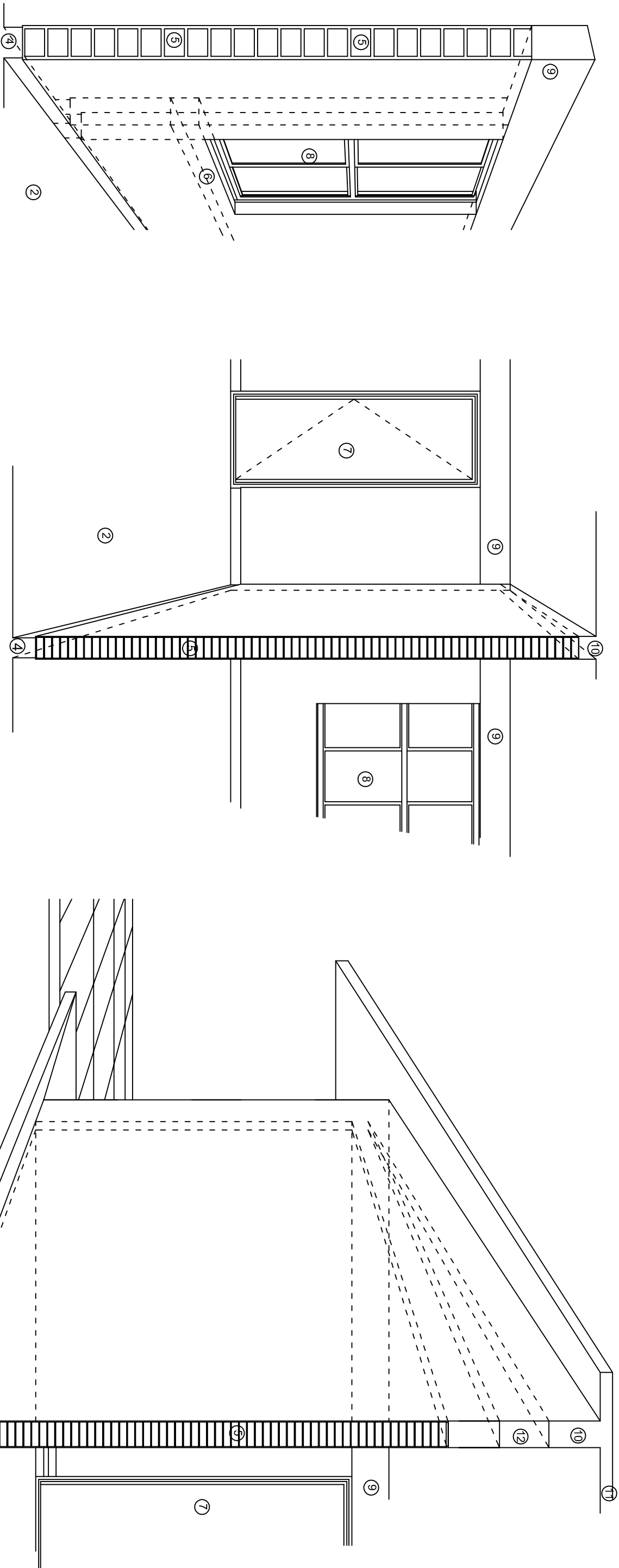

## N O M E N C L A T U R A

- 1.- CADENA DE CONCRETO DE 14x25 cm.
- 2.- PISO DE CONCRETO
- 3.- CEJA DE CONCRETO.
- 4.- ZOCCLO DE CONCRETO APARENTE.
- 5.- MUROS DE TABIQUE COMUN, APLANADO CON MEZCLA POR AMBAS CARAS, EXCEPTO EN SANITARIOS QUE LLEVARAN LAMBRIN DE MATERIAL VIDRIADO POR EL INTERIOR.
- 6.-CADENA DE CONCRETO DE 14x14 cm.
- 7.- PUERTA DE MULTYPANEL .
- 8.- CANCELERIA DE ALUMINIO .
- 9.- TRABE DE CONCRETO.
- 10.- CADENA DE CONCRETO DE 14x20 cm.
- 11.- LOSA DE CONCRETO.
- 12.-TIMPANO DE CONCRETO.



2022-2028

INSTITUTO OAXAQUEÑO  
CONSTRUCTOR DE INFRAESTRUCTURA  
EDUCATIVA



DIRECTOR GENERAL: LIC. EMMANUEL ALEJANDRO LOPEZ JARQUIN.

NIVEL: JN1.- " BENITO JUAREZ ".  
LOCALIDAD: SAN ANTONIO TEPETLAPA.  
MUNICIPIO: SAN ANTONIO TEPETLAPA.  
DISTRITO: JAMILTEPEC.  
REGION: COSTA.

PROYECTO: UN AULA DIDACTICA

TIPO DE PLANO:

CORTES EN PERSPECTIVA

PLANO N°:	CP - 002
DPLA:	40.57
DIBUJO:	ARO. M.A.E.BELMA
ESTRUCTURA	REG. 6.006/30
REGAR:	2025
ESCALA:	ACOT:
SIE	SMA



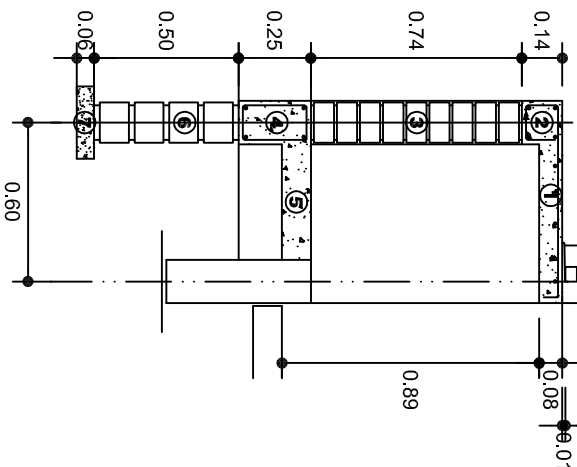

CORTE A-A' MURO BAJO

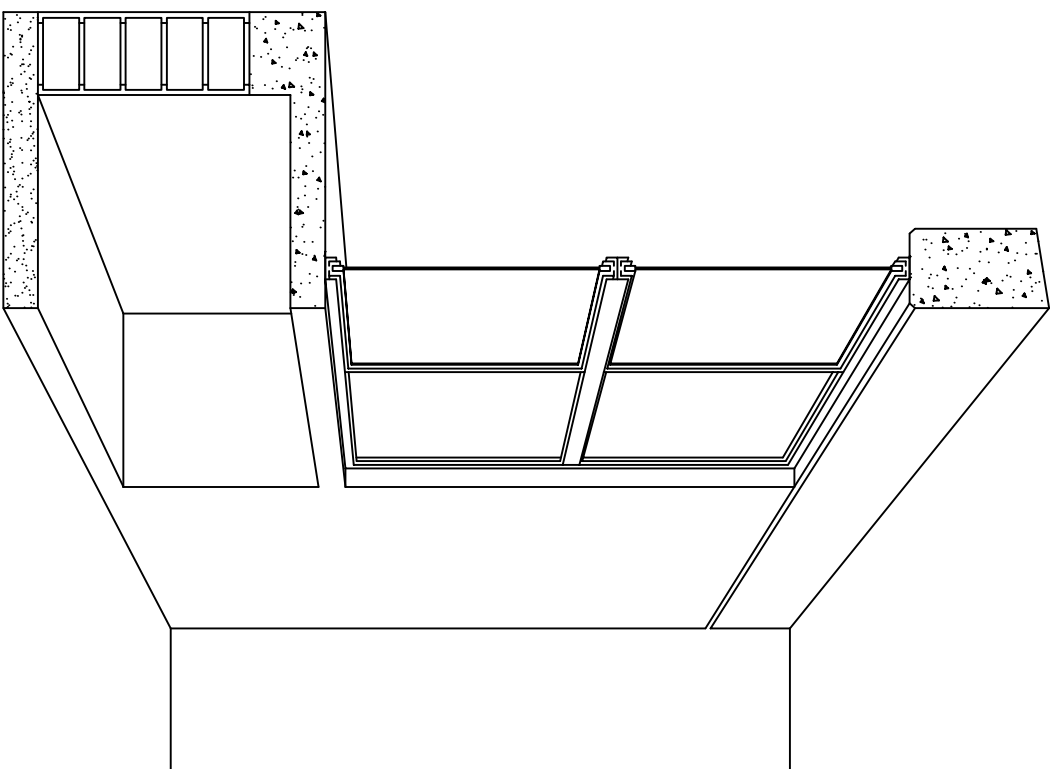

CORTE EN PERSPECTIVA

## NOMENCLATURA

- 1 LOSA DE CONCRETO DE 8 CMS. DE ESPESOR ARMADA CON VAR. No. 3 ARMADO LONGITUDINAL 3 @ 15 CMS. ARMADO TRANSVERSAL @ 20 CMS.
- 2 CADENA DE CONCRETO ARMADO DE 14 x 14 CMS. CON 4 VARILLAS DEL No. 3, EST. No. 2 @ 20 CMS.
- 3 MURO DE TABIQUE ROJO COMUN ASENTADO CON MORTERO CEMENTO ARENA PROP. 1:4.

- 4 CADENA DE CONCRETO DE 14X25 CMS. CON 4 VARILLAS DEL No. 3, EST. No.2@20CMS.
- 5 PISO DE CONCRETO DE 10 CMS. DE ESPESOR TERMINADO PULIDO FINO.
- 6 ENRASE DE TABICON ASENTADO CON MORTERO CEMENTO ARENA PROP. 1:4
- 7 PLANTILLA DE CONCRETO SIMPLE F'C= 100 KG/CM² DE 6 CMS. DE ESPESOR.



2022-2028

INSTITUTO OAXAQUEÑO  
CONSTRUCTOR DE INFRAESTRUCTURA  
EDUCATIVA



DIRECTOR GENERAL: LIC. EMMANUEL ALEJANDRO LOPEZ JARQUIN.

NIVEL: JN1.- " BENITO JUAREZ "  
LOCALIDAD: SAN ANTONIO TEPETLAPA.  
MUNICIPIO: SAN ANTONIO TEPETLAPA.  
DISTRITO: JAMILTEPEC.  
REGION: COSTA.

PROYECTO: UN AULA DIDACTICA

TIPO DE PLANO: CORTES EN PERSPECTIVA  
MUEBLE DE GUARDADO BAJO

PLANOS:	CP - 003
DPLA:	40.57
DIBUJO:	ARO. M.A.E. BIELMA
ESTRUCTURA	REG. 8.006/30
REG.	8.006/30
ESCALA:	1/20
SIE	ACOT.
MTS.	

# Especificaciones

## COMPACTACION:

EL RELLENO QUE SE HAGA BAJO FIRMESES, SERA DE 20 cm. CON TEPEPATE O GRAVA CEMENTADA CON UN PESO VOLUMETRICO MINIMO DE 1700 kg/m³. COMPACTADA CADA DOS CAPAS DE 15 cm. CADA UNA, LA COMPACTACION SE HARA CON PISON METALICO DE 18 kg. DE PESO Y UN MINIMO DE 15 GOLPES A UNA ALTURA DE 30 cms. LA HUMEDAD DEL RELLENO DEBERA SER LA OPTIMA SEGUN RECOMENDACIONES DEL LABORATORIO.

## CONCRETO:

SE USARA CONCRETO CON UNA RESISTENCIA A LA COMPRESION DE f'c= 250 kg/cm². SI EN EL LUGAR EXISTE PLANTA MEZCLADORA SERA RECOMENDABLE SU USO, SI NO EXISTE, CONSULTAR UN LABORATORIO PARA QUE INDIQUE EL PROPORCIONAMIENTO ADECUADO EN FUNCION DE LOS AGREGADOS EXISTENTES EN EL LUGAR. EL TAMAÑO MAXIMO DEL AGREGADO GRUESO SERA DE 2cm (3/4"). RECUBRIMIENTOS LIBRES EN ZAPATAS 4 cm, CONTRATRASES, DADOS Y CADENAS 2 cm., COLUMNAS 3 cm. LOS RECUBRIMIENTOS ESPECIFICADOS DEBERAN SER VERIFICADOS ANTES Y DURANTE EL COLADO. LA PLANTILLA SERA DE CONCRETO POBRE DE 6 cm. DE ESPESOR CON UN f'c= 100 kg/cm².

## ACERO:

SE USARA ACERO DE REFUERZO CON UNA RESISTENCIA fy= 4200 kg/cm². EL ACERO DE REFUERZO DEBERA CUMPLIR CON LAS NORMAS DGN-86 1974 O DGN-8294 1972, DANDO PARTICULAR IMPORTANCIA AL ESFUERZO MINIMO DE FLUENCIA AL CORRUGADO Y AL DOBLADO. LONGITUD DE TRASLAPES 40Ø, ESCUADRAS 12Ø SALVO DONDE SE INDIQUE OTRA MEDIDA. TODOS LOS DOBLECES DE VARILLAS SE HARAN ALREDEDOR DE UN PERNO CUYO DIAMETRO SERA 6 VECES EL DE LA VARILLA. TODA MODIFICACION DEBERA SER APROBADA POR EL DEPARTAMENTO DE INGENIERIA DE PROYECTOS.

## CIMBRA:

LA CIMBRA DEBERA ESTAR COMPLETAMENTE LIMPIA, NIVELADA O CON CONTRAFLECHAS SI SE ESPECIFICA, O A PLOMO SEGUN SE REQUIERA.

LAS ESPECIFICACIONES PARA MORTEROS SON LAS SIGUIENTES:

PARA MAMPOSTERIA: CEMENTO-CAL-ARENA 1:2:6

PARA TABIQUE DE CARGA O BLOCK VIDRIADO: CEMENTO-ARENA 1:3

PARA APLANADOS: CEMENTO-CAL-ARENA 1:2:6

RECUBRIMIENTOS DE MATERIALES VIDRIADOS (AZULEJO, NACILETA) SERAN ASENTADOS CON CEMENTO-ARENA 1:5 Y JUNTEADO CON LECHADA DE CEMENTO BLANCO.

## ENTUBADO ELECTRICO Y ARMADO DE LOSA:

LA COLOCACION DE LAS TUBERIAS PARA LA INSTALACION ELECTRICA DEBERA HACERSE UNA VEZ QUE ESTE TERMINADA LA PARRILLA DE REFUERZO. ANTES DEBERA TRAZARSE EN LA CIMBRA LA UBICACION EXACTA DE LAS CAJAS Y BALADAS. LA COLOCACION DEL REFUERZO DEBERA HACERSE PREVIENDO QUE NO COINCIDA NINGUNA VARILLA CON ALGUNA CAJA DE ALUMBRADO. EN CASO DE COINCIDIR SE HARAN DESVIACIONES AL REFUERZO EN FORMA DE COLUMPIO HORIZONTAL CON UNA SEPARACION MINIMA DE 20 cm AL CENTRO DE LA CAJA. PARA LOGRAR UNA BUENA CONEXION DE TUBOS A CAJAS, ES NECESARIO HACERLES A LOS TUBOS UN DOBLES SUAVE, TANTO COMO LO PERMITAN LAS VARILLAS. EL DOBLADO DE LAS VARILLAS SE HARA DE PREFERENCIA EN BANCO PARA OBTENER LOS RECUBRIMIENTOS SUPERIOR E INFERIOR INDICADOS. EN UNA MISMA SECCION TRANSVERSAL DE LOSA, NO DEBERA TRASLAPARSE MAS DE LA TERCERA PARTE DEL REFUERZO. NO SE DEJARAN MAS DE DOS TRASLAPES CONTIGUOS EN LOSAS, DEBIENDO ALTERNARSE CON LAS VARILLAS CONTIGUAS.

DEBERA UTILIZAR DE MANERA INDISPENSABLE SILETAS PLASTICAS PARA EL CALZADO DEL ACERO DE REFUERZO. LAS SILETAS RECIBIRAN EL REFUERZO TRANSVERSAL.

EL COLADO DE TRABES Y LOSAS DEBERA REALIZARSE EN FORMA MONOLITICA SEGUN LA NORMA 3.0704.03 CONCRETO HIDRAULICO E.16. DEL LIBRO 3 "NORMAS DE CONSTRUCCION E INSTALACIONES.

## ENRASE

LOS ENRASES EN CIMENTACION SE HARAN CON TABIQUE DE CONCRETO PESADO DE 10X14X28 cm. JUNTEADOS CON MORTERO CEMENTO-ARENA PROPORCION 1:3 PARA RECIBIR LAS CADENAS DE DESPLANTES, CONTRATRASES O EL FIRME CUANDO EL NIVEL LO REQUIERA.



2022-2028

INSTITUTO OAXAQUEÑO  
CONSTRUCTOR DE INFRAESTRUCTURA  
EDUCATIVA



DIRECTOR GENERAL: LIC. EMMANUEL ALEJANDRO LOPEZ JARAQUIN.

NIVEL: JN1.- " BENITO JUAREZ "		ES - 001	
LOCALIDAD: SAN ANTONIO TEPETLAPA.		DPLA.40.57	
MUNICIPIO: SAN ANTONIO TEPETLAPA.		DIBUJO: ARO. M.A.E.BIELMA	
DISTRITO: JAMILTEPEC.		ESTRUCTURA	
REGION: COSTA.		REG. 6.006/30	
PROYECTO: UN AULA DIDACTICA		FECHA: 2025	
		LUGAR: ESCUELA	
		ACOT:	

TIPO DE PLANO: ESPECIFICACIONES

SIMBOLOGIA

- LUMINARIA DE LED DE 2X18 WATTS  
MODELO SUXQ-18-LED-E3  
MARCA LU LUMINACION DE 22X22 cm.
- TUBO CONDUIT DE P.V.C. TIPO PESADO POR PISO
- TUBO CONDUIT DE P.V.C. TIPO PESADO POR PISO
- CONTACTO DUPLEX POLARIZADO ARROW-HART INCLUYE PLACA DE ALUMINIO
- TABLERO DE DISTRIBUCION QO-4F MARCA SQUARED TIPO INDUSTRIAL
- APAGADOR SENCILLO MARCA QUINZINIO TIPO EVOLUTION
- CAJA DE REGISTRO DE P.V.C.

NOTAS

- a).- LA CONSTRUCCION DE ESTAS OBRAS DEBERA REALIZARSE ESTRUCTIVAMENTE COMO SE INDICA, CUALQUIER CAMBIO JUSTIFICADO DEBERA COMUNICARSE OPORTUNAMENTE AL PROYECTISTA.
- b).- LOS INTERRUPTORES TERMOMAGNETICOS SON: 600V. MAX. CALIBRADOS A 40 °C, GABINETE NEMA1.
- c).- TODA LA TUBERIA DE DIAMETRO NO ESPECIFICADO ES DE 16 MM.
- d).- LA ALTURA DE LOS TABLEROS DE CONTROL, APAGADORES Y CONTACTOS SERA DE 1.70 m, 1.20m Y 0.35m RESPECTIVAMENTE DE N.P.T. AL CENTRO DE LOS MISMOS.
- e).- EL CONDUCTOR DE PUESTA A TIERRA ESTA PROVISTO DE UNA ZAPATA MECANICA PARA SU CONEXION.
- f).- PARA LA CONEXION DE PUESTA A TIERRA SE USARA UN CONDUCTOR DEL CALIBRE INDICADO RESPETANDO EL CODIGO DE COLORES
- g).- TODA CAJA DE REGISTRO EN EL EDIFICIO NO ESPECIFICADA ES DE 13MM.
- h).- LA DIMENSION DE LAS TUBERIAS ES EN MM.
- i).- PARA CABLES DE CALIBRE Nº 12 Y 10, UTILIZAR CONDUCTORES DE COBRE TIPO TW. 60 °C,600V MARCA CONDUMEX.
- j).- UTILIZAR ESTE PLANO EXCLUSIVAMENTE PARA INSTALACION ELECTRICA

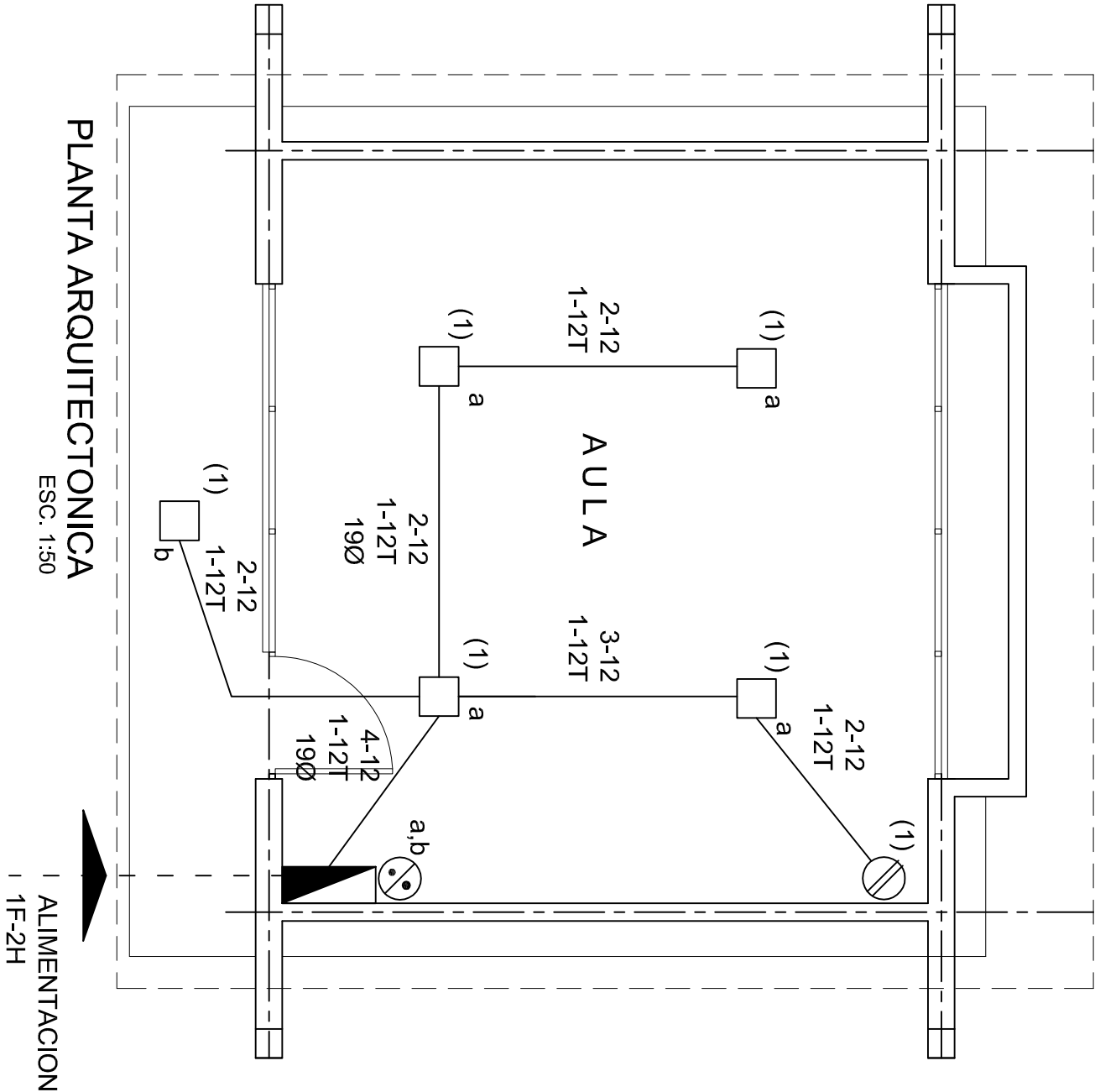

CUADRO DE CARGAS

DIAGRAMA DE CONEXIONES		CTO.		VOL.TS.		WATTS A FASE			COND.		TIERRA		PROT.	
No.	2x9 W 23 W	180 W		A	B	C	1 p. C AP/MPs.	MINIMO	FISICA	POLOS	AMPS.			
1	5	1	127	295			2.58	12	12 t	1	20			
TOTAL	5	1		295										
TAB. 1F - 2H, SQUARED QO-4F TIPO INDUSTRIAL. TOTAL WATTS = 295														

INSTITUTO OAXAQUEÑO  
CONSTRUCTOR DE INFRAESTRUCTURA  
EDUCATIVA

DIRECTOR GENERAL: LIC. EMMANUEL ALEJANDRO LOPEZ JARQUIN.

NIVEL:	JNI.- " BENITO JUAREZ "
LOCALIDAD:	SAN ANTONIO TEPETLAPA.
MUNICIPIO:	SAN ANTONIO TEPETLAPA.
DISTRITO:	JAMILTEPEC.
REGION:	COSTA.
PROYECTO:	UN AULA DIDACTICA
TIPO DE PLANO:	INSTALACION ELECTRICA

PLANO N°:	IE - 001
DPLA:	40.57
DIBUJO:	ARO. M.A.E.BIELMA
ESTRUCTURA	REG. 6.006/30
REG.	6.006/30
LEONARDO	2025
ESCALA:	ACOT
INDICADA	CMS

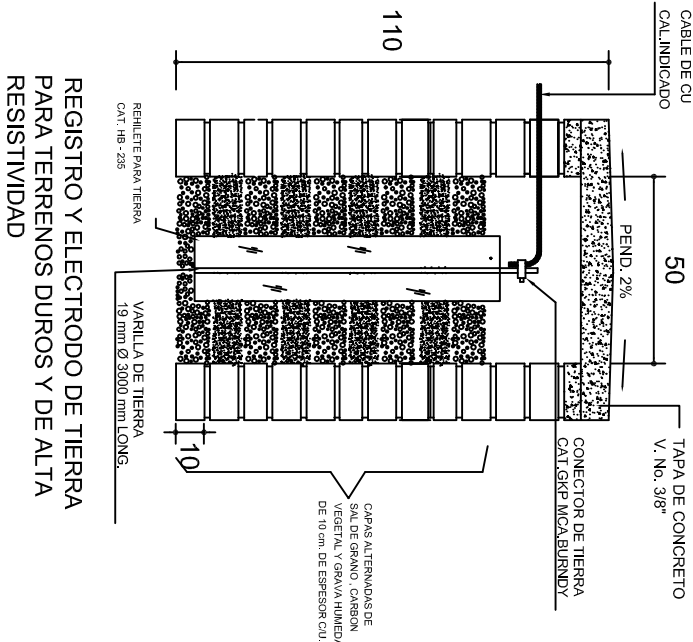
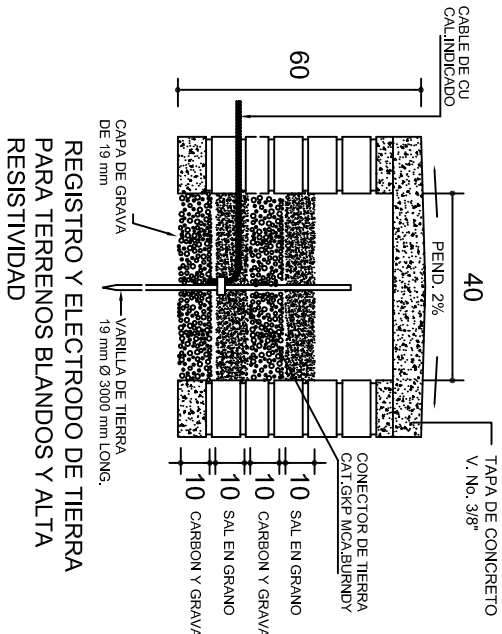
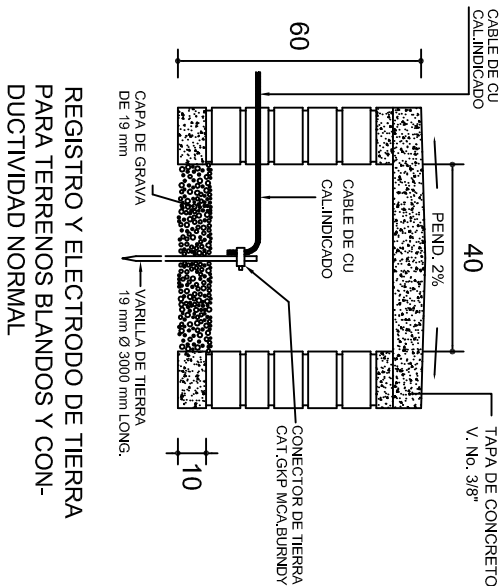

### PUESTA A TIERRA DE ACOMETIDA



HILO DE TIERRA FISICA PARA CONEXION DE CONTACTOS, GABINETES Y EQUIPOS

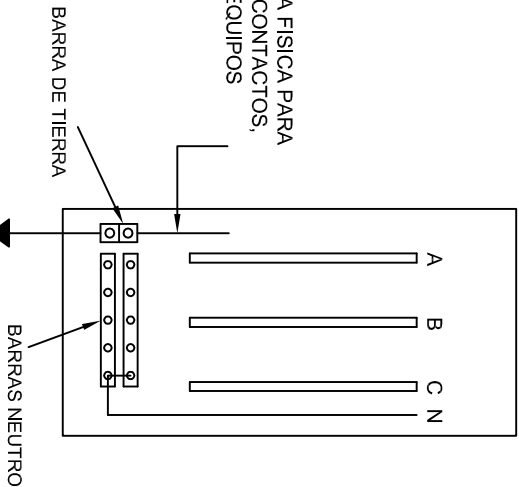

### CONEXION A TIERRA EN TABLERO

## CONEXION DE CONTACTOS

DUPLEX POLARIZADO 15 A.

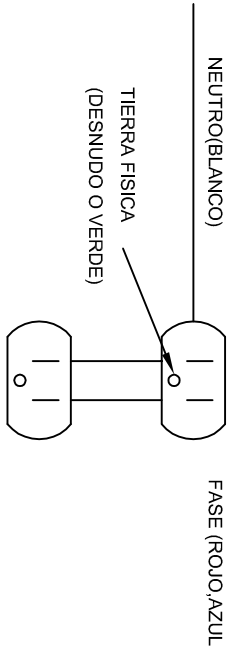

INSTITUTO OAXAQUEÑO  
CONSTRUCTOR DE INFRAESTRUCTURA  
EDUCATIVA

DIRECTOR GENERAL: LIC. EMMANUEL ALEJANDRO LOPEZ JARAQUIN.

2022-2028



NIVEL: JNL.- " BENITO JUAREZ ".  
LOCALIDAD: SAN ANTONIO TEPETLAPA.  
MUNICIPIO: SAN ANTONIO TEPETLAPA.  
DISTRITO: JAMILTEPEC.  
REGION: COSTA.

PLANO H.-  
IE-002  
DPLA-40.58  
DIBUJO: ARO, M.A.E. BIELMA  
ESTRUCTURA  
REG. 6.00x6.00  
FECHA: 2025  
USO CIVIL: ACOT  
INDICADA: CMS.

PROYECTO: UN AULA DIDACTICA

ESPECIFICACIONES PARA PUESTA A TIERRA

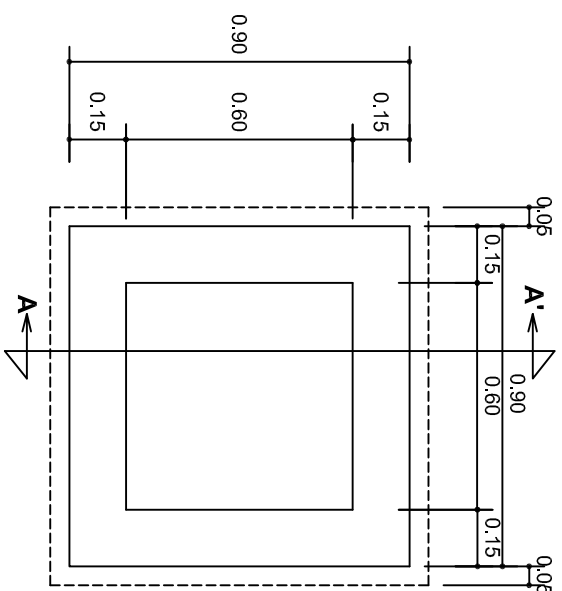

# PLANTA esc. 1:20

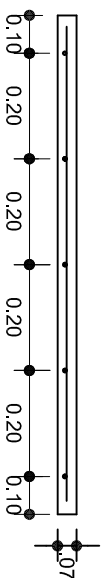
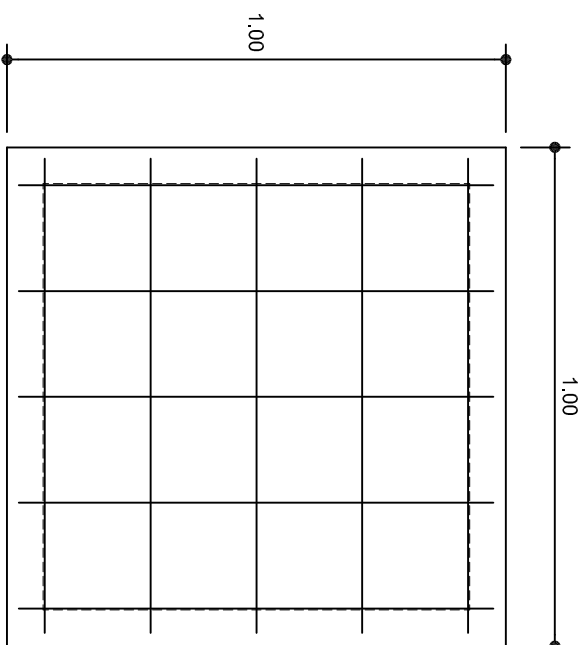



# ARMADO DE TAPA

ESC. 1:10

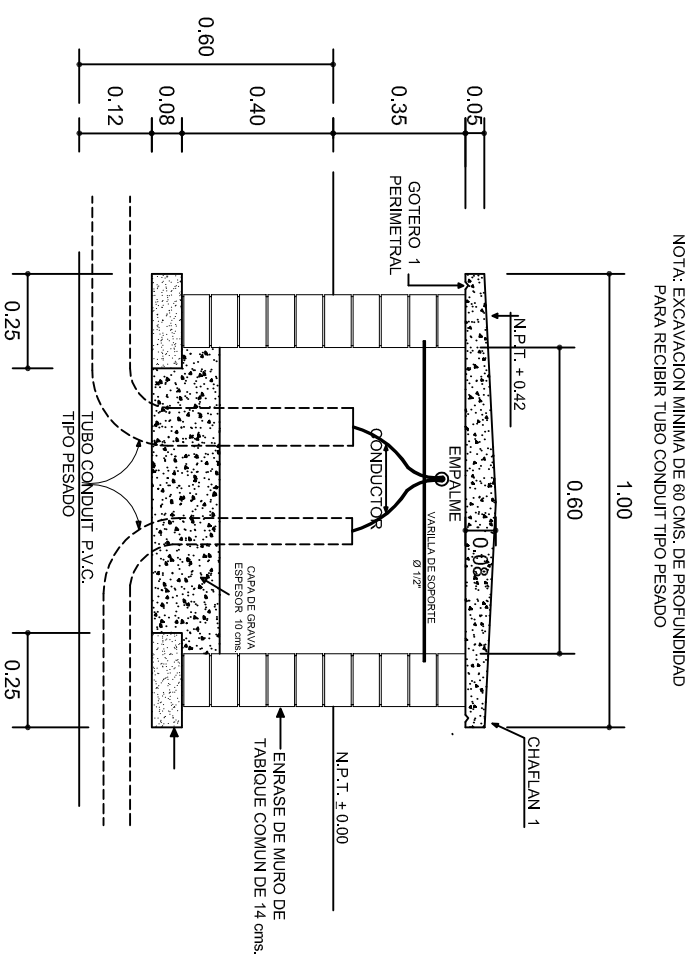
VARILLAS DE  $\frac{3}{8}$ " @ 20 CMS.



REGISTRO TIPO BANCA  
CORTE A - A' esc. 1:20

 <p>2022-2028</p> <p><b>INSTITUTO OAXAQUEÑO CONSTRUCTOR DE INFRAESTRUCTURA EDUCATIVA</b></p> <p><b>DIRECTOR GENERAL: LIC. EMMANUEL ALEJANDRO LOPEZ JARQUIN.</b></p>		
<p>NIVEL: <b>JNI. - " BENITO JUAREZ ".</b></p> <p>LOCALIDAD: <b>SAN ANTONIO TEPETLAPA.</b></p> <p>MUNICIPIO: <b>SAN ANTONIO TEPETLAPA.</b></p> <p>DISTRITO: <b>JAMILTEPEC.</b></p> <p>REGION: <b>COSTA.</b></p>		<p>PLANO N°: <b>IE - 003</b></p> <p>DPLA.40.58</p> <p>DEBUTO:</p> <p>AREA: JULIA E. BIELMA</p> <p>REG. 6.0065.30</p> <p>FECHA: <b>JULIO - 2025</b></p> <p>ESCALA: <b>ACOT.</b></p> <p>INDICADA: <b>OMS</b></p>
PROYECTO: <b>UN AULA DIDACTICA</b>	TIPO DE PLANO: <b>REGISTROS ELECTRICOS</b>	





