

PLANTA ARQUITECTONICA

ESC. 1: 50

ESPECIFICACIONES:

CIMENTACION:

A BASE DE ZAPATAS CORRIDAS DE CONCRETO ARMADO DE $f_c = 250 \text{ kg/cm}^2$

ESTRUCTURA:

A BASE DE MUROS DE CARGA, DE TABIQUE ROJO RECOCIDO CONFINADOS CON CASTILLOS, CADENAS Y TRABES DE CONCRETO ARMADO $f_c = 250 \text{ kg/cm}^2$.

MUROS:

TRANSVERSALES, DE TABIQUE DE BARRO ROJO RECOCIDO DE 14 cm. DE ESPESOR, LONGITUDINALES, DE TABIQUE ROJO RECOCIDO DE 21 cm. DE ESPESOR, JUNTADO CON MORTERO DE CEMENTO -ARENA PROP. 1: 3.

LOSA:

DE CONCRETO ARMADO $f_c = 250 \text{ kg/cm}^2$, COLADO CON CIMBRA APARENTE, ACABADO CON PINTURA VINILICA.

AZOTEA:

IMPERMEABILIZANTE, BASE DE SISTEMA LAMINAR PREFABRICADO CON ASFALTOS MODIFICADOS SINTETICOS Y MEMBRANA DE REFUERZO DE ALTA ESTABILIDAD, APLICACION DE SELLADOR ASFALTICO, BASE SOLVENTE Y SELADO DE GRIETAS CON EL MISMO IMPERMEABILIZANTE DE 4.0 MM DE ESPESOR, ACABADO CON GRAVILLA GRANULAR ESMALTADA AL HORNO.

PISOS:

INTERIORES DE CONCRETO SIMLPE DE 10 cm DE ESPESOR $f_c = 150 \text{ kg/cm}$ EN LOSAS DE 3.00 X 2.00 m, EN CIRCULACIONES DE CEMENTO PULIDO RAYADO FINO EN EL SENTIDO DE LA PENDIENTE CON JUNTA FRIA A HUESO A CADA 3.00 m, ACABADO CON VOLTEADOR.

CANCELERIA DE ALUMINIO (FIJAS Y CORREDIZAS)



INSTITUTO OAXAQUEÑO
CONSTRUCTOR DE INFRAESTRUCTURA
EDUCATIVA



2022-2028

DIRECTOR GENERAL: LIC. EMMANUEL ALEJANDRO LOPEZ JARAQUIN.

PLANON°:	PA - 001
NIVEL:	CENTRO DE EDUC. INICIAL INDIGENA.
LOCALIDAD:	SAN PEDRO JICAYAN.
MUNICIPIO:	SAN PEDRO JICAYAN.
DISTRITO:	JAMILTEPEC.
REGION:	COSTA.
PROYECTO:	UN AULA DIDACTICA
TIPO DE PLANO:	PLANTA ARQUITECTONICA
DIBUJO:	DPLA.4057
ARO. M.A.E.BIELMA	
ESTRUCTURA	
REG. 6.006/30	
FECHA: 2025	
ESCALA:	1:50
INDICADA:	CMS



FACHADA PRINCIPAL
ESC. 1:75

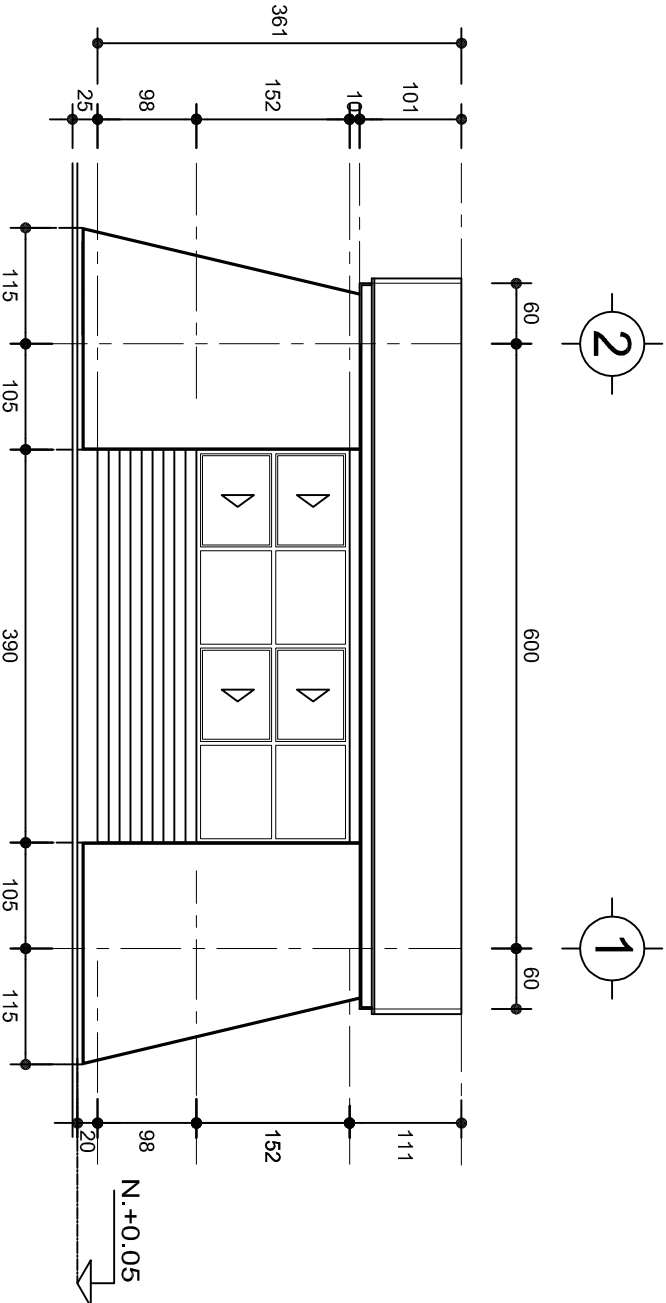

FACHADA POSTERIOR
ESC. 1:75



2022-2028

DIRECTOR GENERAL: LIC. EMMANUEL ALEJANDRO LOPEZ JARQUIN.

NIVEL: CENTRO DE EDUC. INICIAL INDIGENA.

LOCALIDAD: SAN PEDRO JICAYAN.

MUNICIPIO: SAN PEDRO JICAYAN.

DISTRITO: JAMILTEPEC.

REGION: COSTA.

PROYECTO: UN AULA DIDACTICA

TIPO DE PLANO:

FACHADAS



PLANON:
PA - 001-2

DPLA.4057

DIBUJO:
ARO. MAE.BELMA

ESTRUCTURA

REG. 8.006/30

FECHA:
2025

ESCALA:
1:25

ACOT:
CMS

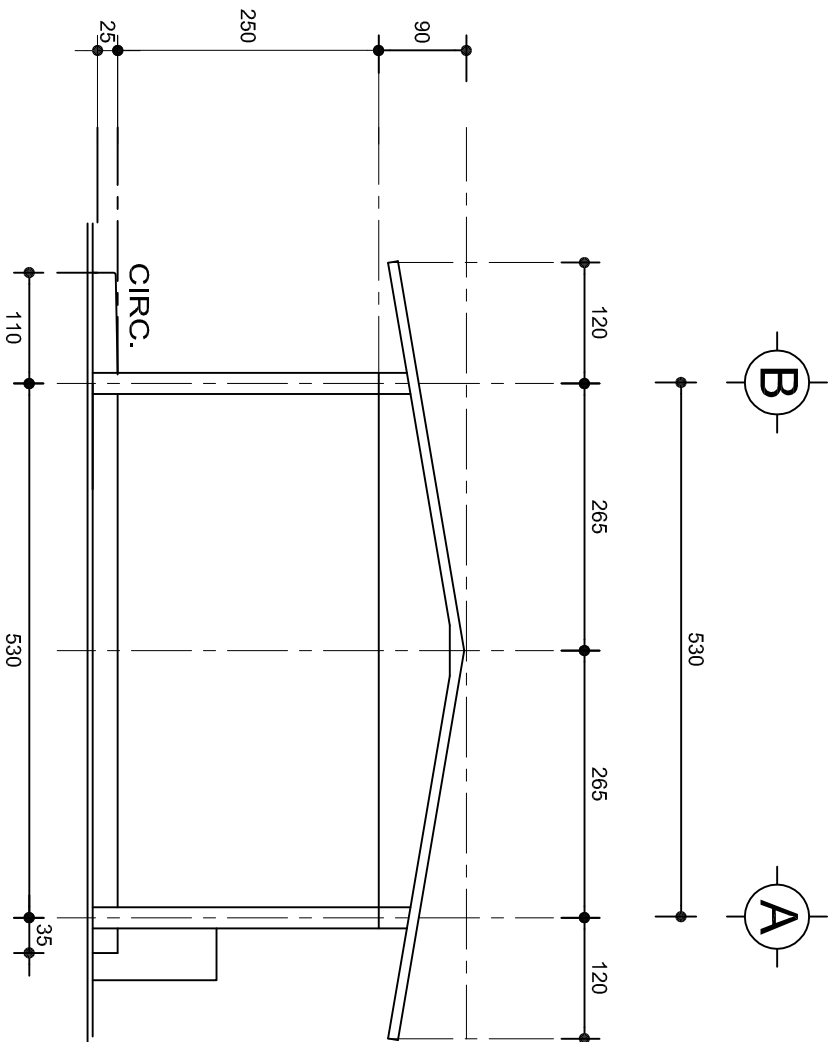

FACHADA LATERAL
ESC. 1:75

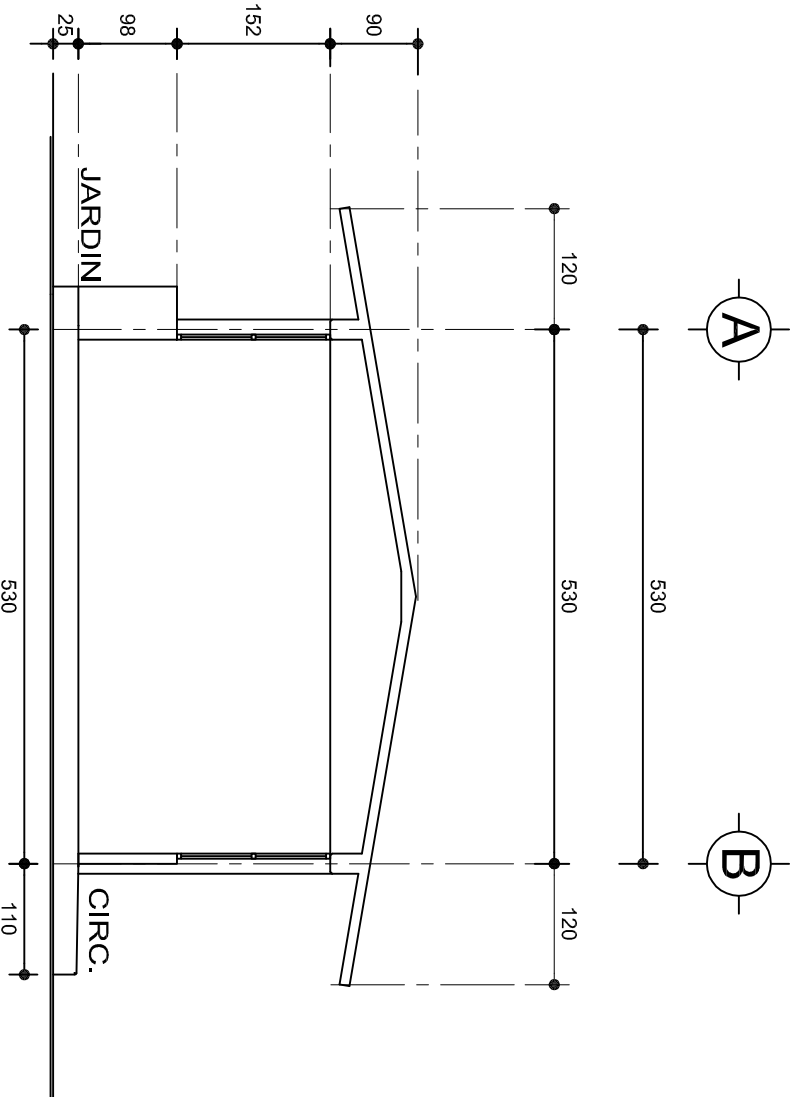

CORTE A-A
ESC. 1:75



INSTITUTO OAXAQUEÑO
CONSTRUCTOR DE INFRAESTRUCTURA
EDUCATIVA



2022-2028

DIRECTOR GENERAL: LIC. EMMANUEL ALEJANDRO LOPEZ JARAQUIN.

PLANON°:
PA - 001-3

DPLA.4057

DIBUJO:
ARO. M.A.E.BIELMA

ESTRUCTURA
REG. 8.006/30

FECHA:
JUNIO 2025

ESCALA:
1:25

ACOT:
CMS

NIVEL:
LOCALIDAD:
MUNICIPIO:
DISTRITO:
REGION:

CENTRO DE EDUC. INICIAL INDIGENA.
SAN PEDRO JICAYAN.
SAN PEDRO JICAYAN.
JAMILTEPEC.
COSTA.

PROYECTO:

UN AULA DIDACTICA

TIPO DE PLANO:

FACHADAS LATERAL Y CORTE

**LAS MOCHETAS M-1 SERAN
DE MURO DE 21 cm.,,
VER DETALLE 1**

15

MURO DE 14 cm. BAJO VENTANA REMETIDO

14

PUERTA

CASTILLO K

14

21

MURO DE 14 cm. BAJO VENTANA

CASTILLO K-1

M-1, MURO DE TABIQUE DE 21 cm.

14

CASTILLO K-1

4 No. 3 E. No. 20@15

DETALLE 2 EN PUERTA

DETALLE 1

Figure 1 shows the dimensions of the test specimen. The specimen is a rectangular plate with a central hole. The overall length is 50 mm, the hole diameter is 13 mm, and the distance from the hole center to the right edge is 26 mm. The specimen is labeled "5 No. 3" and "E. No. 2@25". A detail view shows a cross-section of the hole with a diameter of 10 mm and a wall thickness of 25 mm.

35

10

2.5

10

2.5

CEJA DE CONCRETO ARMADO CON 1 Ø No. 3 Y BASTÓN DEL No. 2 @ 30

PEND.

14 PARA CD-1
21 PARA CT-1

35

10

ZOCLO

CD-1 ó CT-1

INSTITUTO OAXAQUEÑO
CONSTRUCTOR DE INFRAESTRUCTURA
EDUCATIVA

NIVEL: CENTRO DE EDUC. INICIAL INDIGENA .
LOCALIDAD: SAN PEDRO JICAYAN .
MUNICIPIO: SAN PEDRO JICAYAN.
DISTRITO: JAMILTEPEC.
REGION: COSTA.

PLANO N°:	PE - 001
DPLA.4057	
DIBUJO:	
ARQ. M.A.E. BIELMA	
ESTRUCTURA	
REG. 6.00x5.30	
FECHA:	
JULIO - 2025	
ESCALA:	ACOT:
INDICADA	CM.

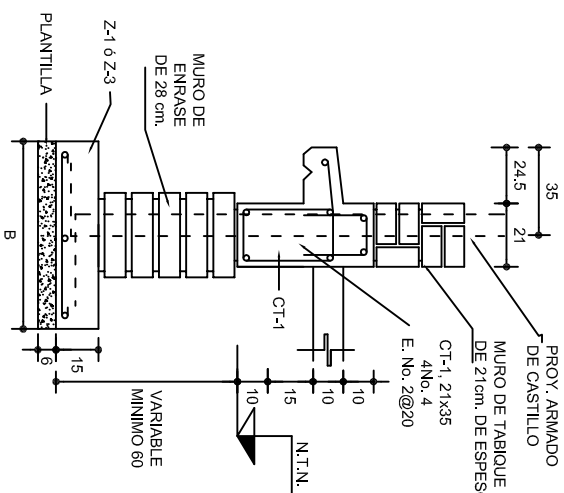
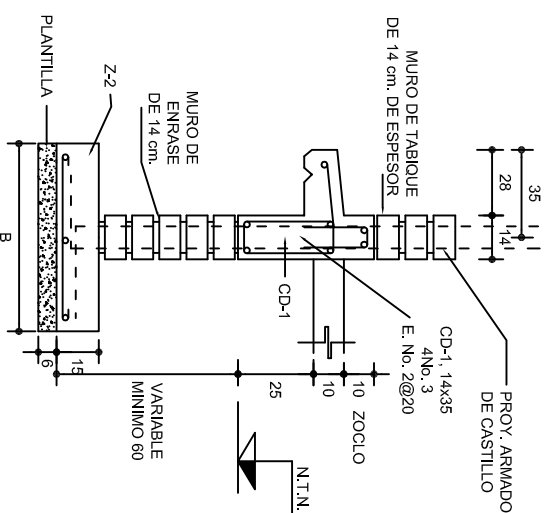
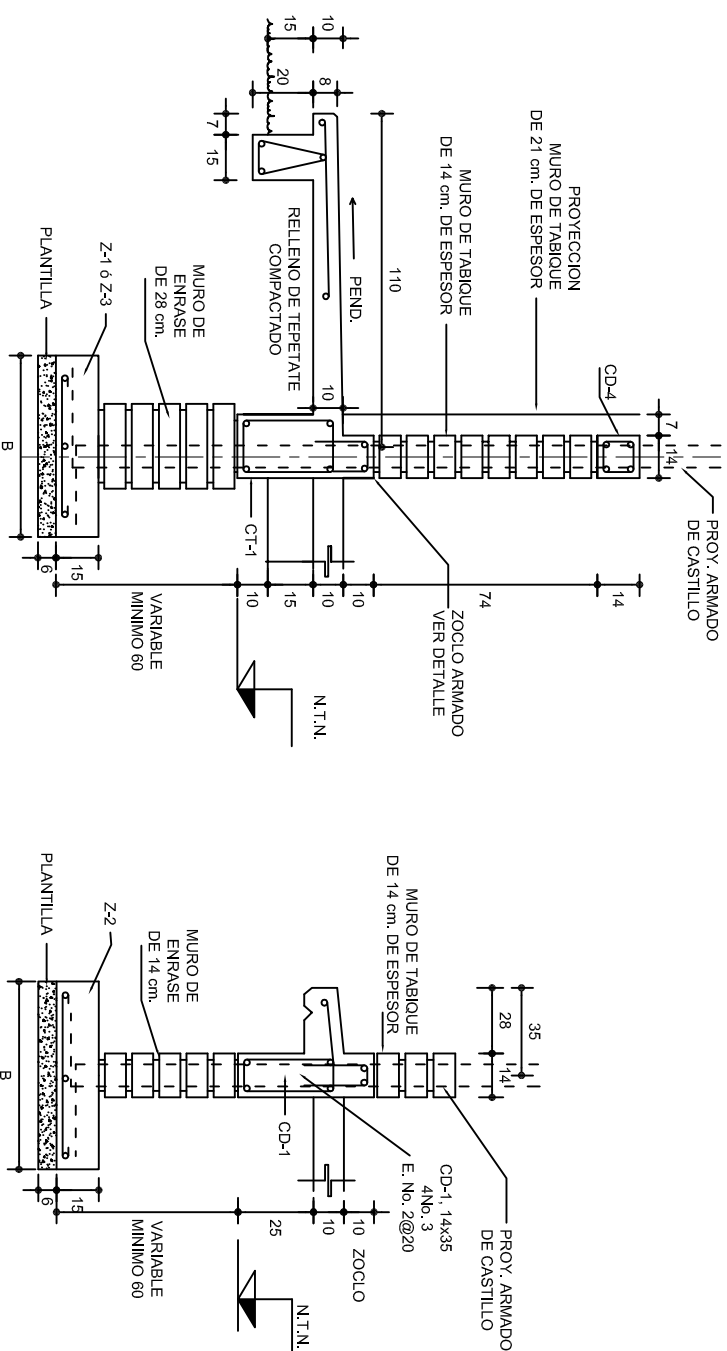
CORTE A-A
ESC. 1:25

CORTE B-B
ESC. 1:25

CORTE C-C
ESC. 1:25

PROYECTO:	UN AULA DIDACTICA	TIPO DE PLANO:	CIMENTACION
NIVEL:	CENTRO DE EDUC. INICIAL INDIGENA.	PE - 001	
LOCALIDAD:	SAN PEDRO JICAYAN.	DPLA.4057	
MUNICIPIO:	SAN PEDRO JICAYAN.	DIBUJO:	
DISTRITO:	JAMIL TEPEC.	ARO. MA E BIELMA	
REGION:	COSTA.	ESTRUCTURA	
		REG. 6.00X5.30	
		FECHA: 2025	
		JULIO - 2025	
		ESCALA:	
		ACOT:	
		INDICADA	
		CAL	

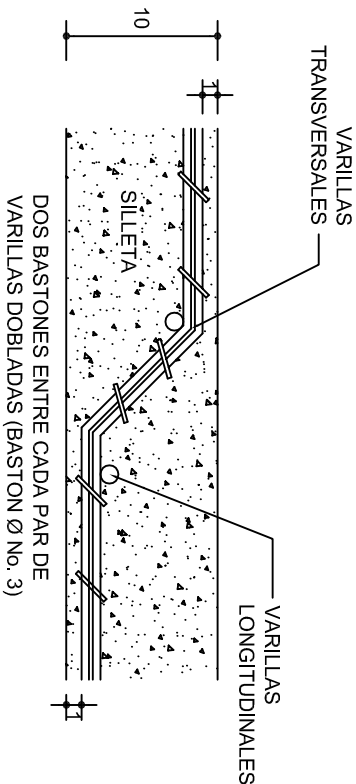
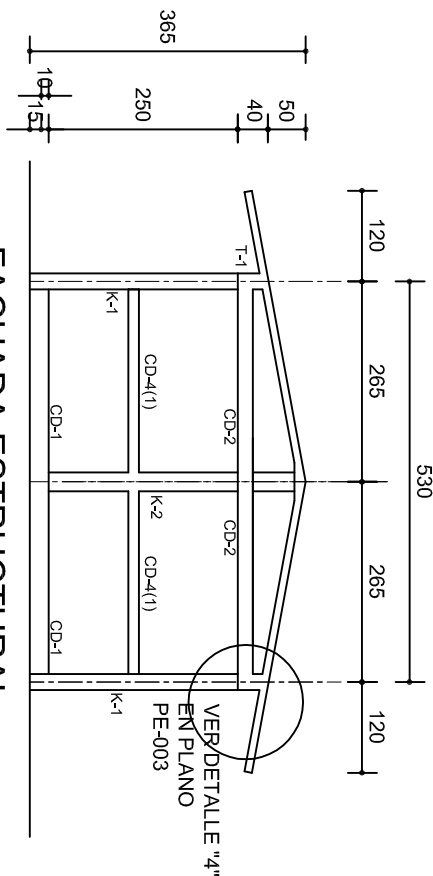
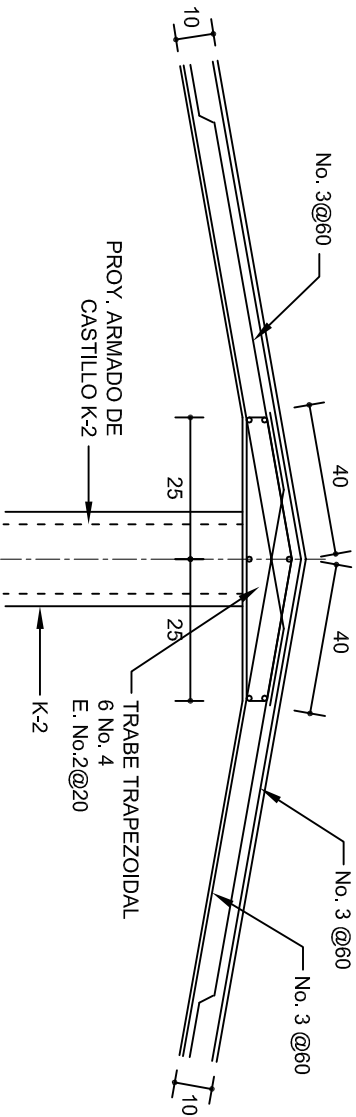
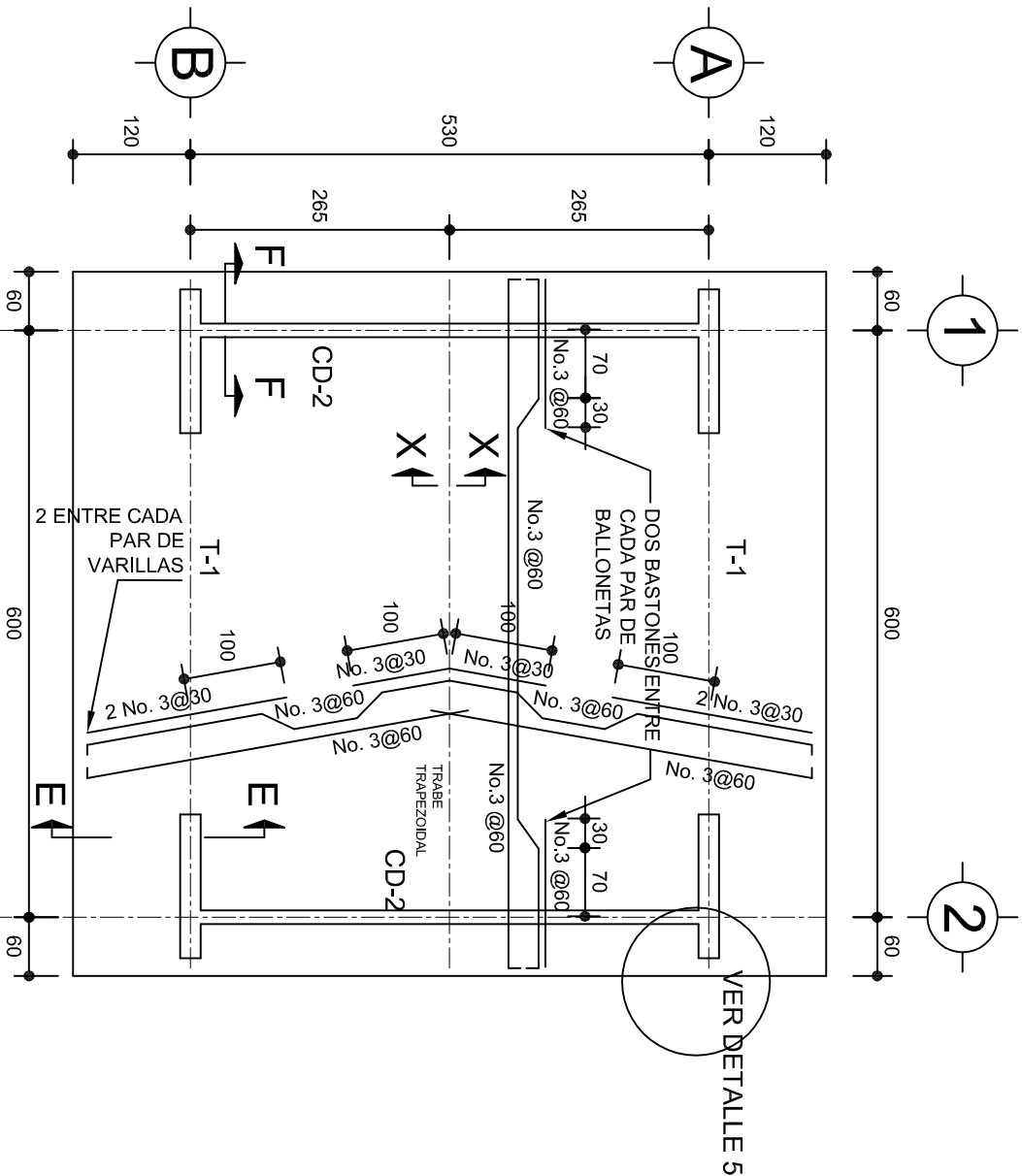

ISOMETRICO SEPARADOR
INDUSTRIALIZADO
(SILLETA)

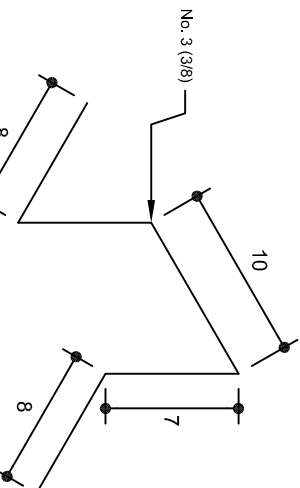

FACHADA ESTRUCTURAL
(MUROS CABECEROS)
ESC. 1:100

DETALLE DE DOBLEZ DE
VARILLAS

DETALLE DE CUMBRERA EN CUBIERTA (CORTE X-X)

ESC. 1:20

DETALLE 5

ESC. 1:20

INSTITUTO OAXAQUEÑO
CONSTRUCTOR DE INFRAESTRUCTURA
EDUCATIVA

2022-2028

DIRECTOR GENERAL: LIC. EMMANUEL ALEJANDRO LOPEZ JARQUIN.

NIVEL: CENTRO DE EDUC. INICIAL INDIGENA.
LOCALIDAD: SAN PEDRO JICAYAN.
MUNICIPIO: SAN PEDRO JICAYAN.
DISTRITO: JAMILTEPEC.
REGION: COSTA.

PROYECTO: UN AULA DIDACTICA

TIPO DE PLANO: ESTRUCTURALES

PLANON°: PE - 002
DPLA 4057
DIBUJO: ARO. M.A.E. BIELMA
ESTRUCTURA REG. 6.006/30
FECHA: 2025
ESCALA: 1:20
INDICADA: CML

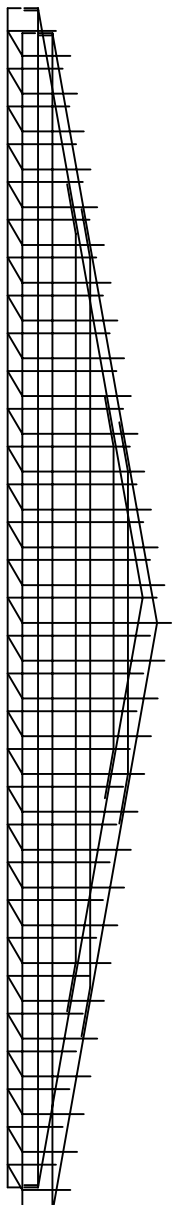
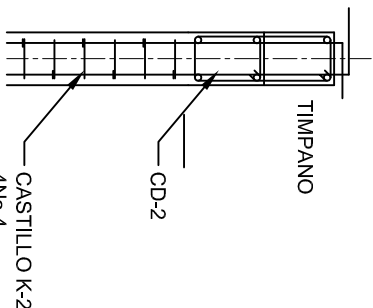
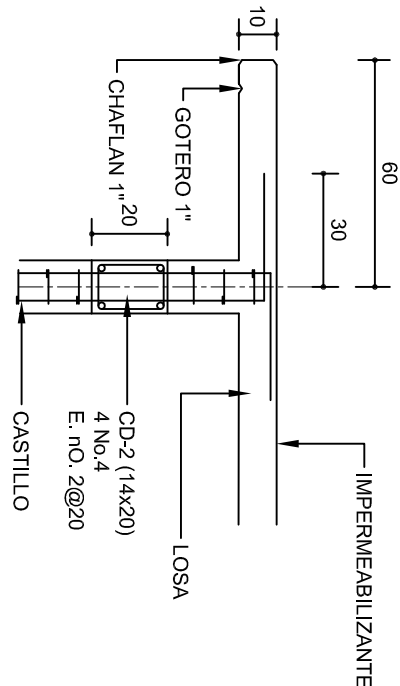
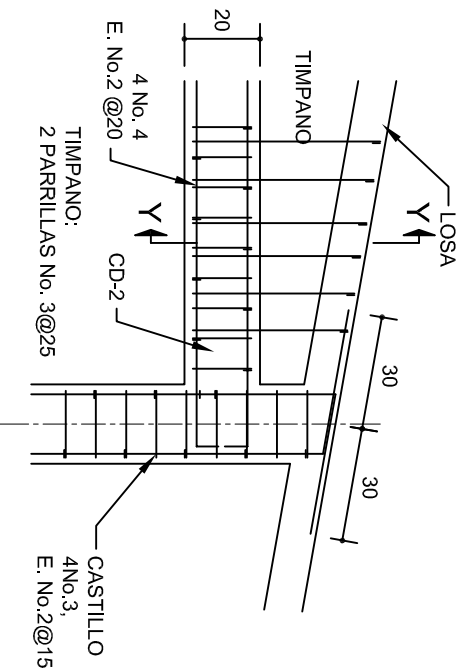
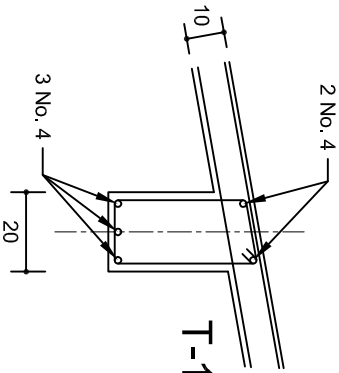
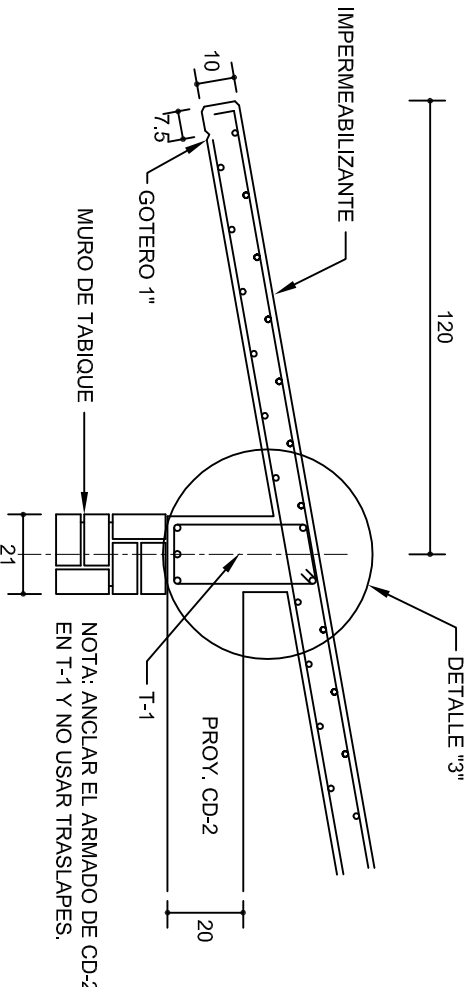
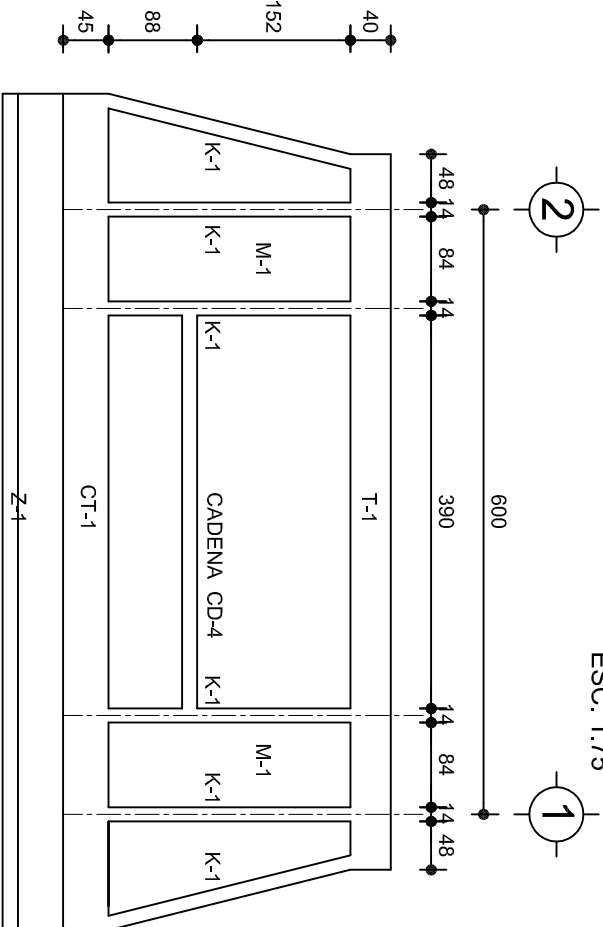
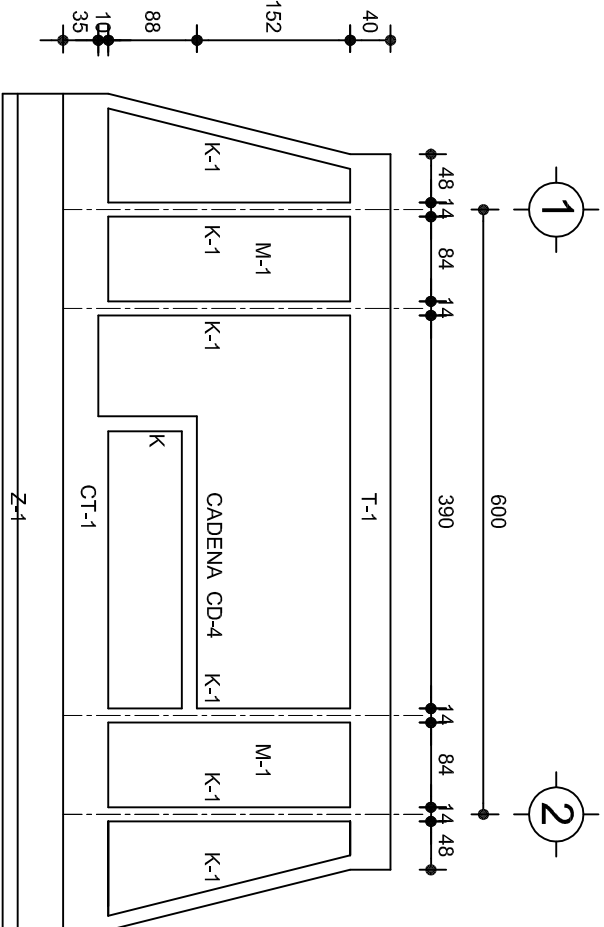

INSTITUTO OAXAQUEÑO
CONSTRUCTOR DE INFRAESTRUCTURA
EDUCATIVA

DIRECTOR GENERAL: LIC. EMMANUEL ALEJANDRO LOPEZ JARQUIN.

NIVEL:

LOCALIDAD:

MUNICIPIO:

DISTRITO:

REGION:

CENTRO DE EDUC. INICIAL INDIGENA.

SAN PEDRO JICAYAN.

SAN PEDRO JICAYAN.

JAMILTEPEC.

COSTA.

PROYECTO:

UN AULA DIDACTICA

TIPO DE PLANO:

FACHADAS ESTRUCTURALES

PLANON°:

PE - 003

DPLA 4057

DIBUJO:

ARO. M.A.E.BIELMA

ESTRUCTURA

REG. 8,006/30

FECHA:

2025

ESCALA:

CM.



CORTE "A"
PUERTA DE ACCESO



CORTE "B"
MURO BAJO

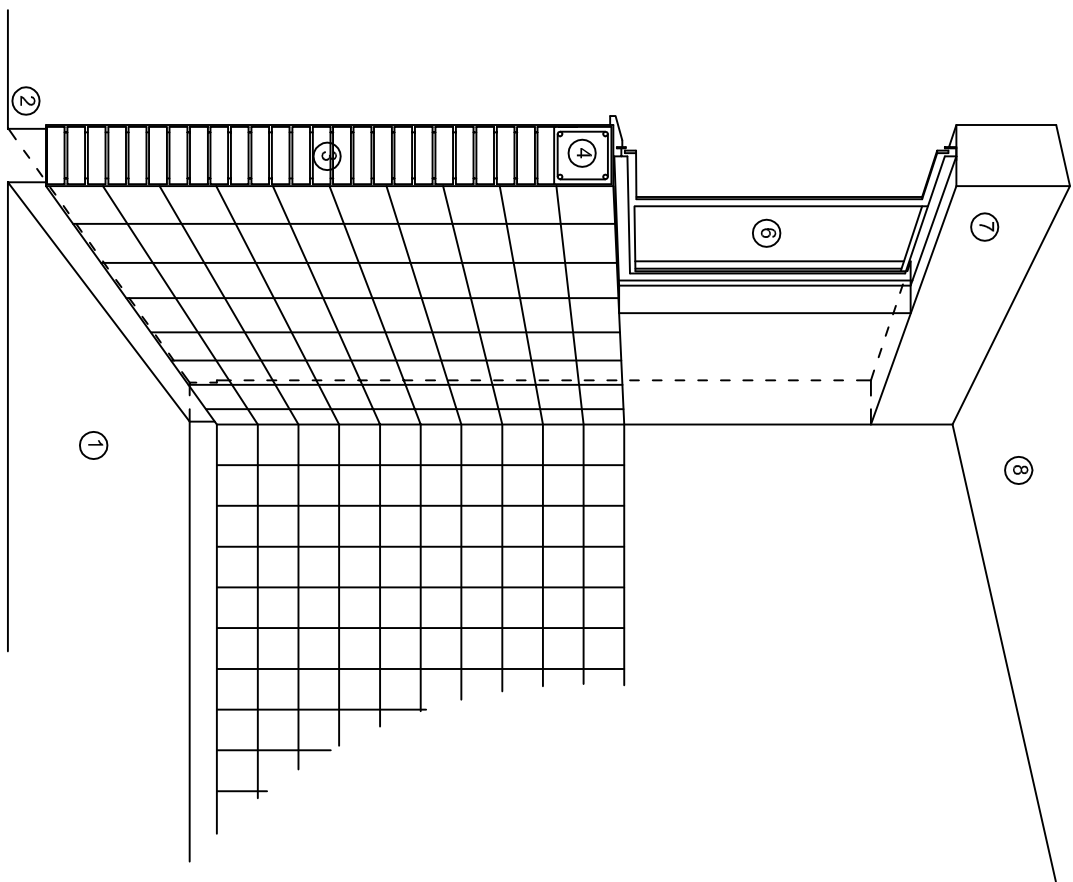

CORTE "C"
MURO ALTO

N O M E N C L A T U R A

- 1.- PISO DE CONCRETO.
- 2.- ZOCLO DE CONCRETO APARENTE.
- 3.- MURO DE TABIQUE COMUN, APLANADO CON MEZCLA POR AMBAS CARAS, EXCEPTO EN SANITARIOS, QUE LLEVARAN LAMBRIN DE MATERIAL VIDRIADO POR EL INTERIOR.

- 4.- CADENA DE CONCRETO DE 14x14 cm.
- 5.- PUERTA DE MULTYPANEL.
- 6.- CANCELERIA DE ALUMINIO.
- 7.- TRABE DE CONCRETO.
- 8.- LOSA DE CONCRETO.



2022-2028

DIRECTOR GENERAL: LIC. EMMANUEL ALEJANDRO LOPEZ JARAQUIN.

NIVEL: CENTRO DE EDUC. INICIAL INDIGENA.

LOCALIDAD: SAN PEDRO JICAYAN.

MUNICIPIO: SAN PEDRO JICAYAN.

DISTRITO: JAMILTEPEC.

REGION: COSTA.

PROYECTO: UN AULA DIDACTICA

TIPO DE PLANO:

CORTES EN PERSPECTIVA



PLANOS:
CP - 001

DPLA-40.57

DIBUJO: ARO. MAE.BIELMA

ESTRUCTURA

REG. 8.006/30

FECHA: 2025

ESCALA: 1/50

SIN

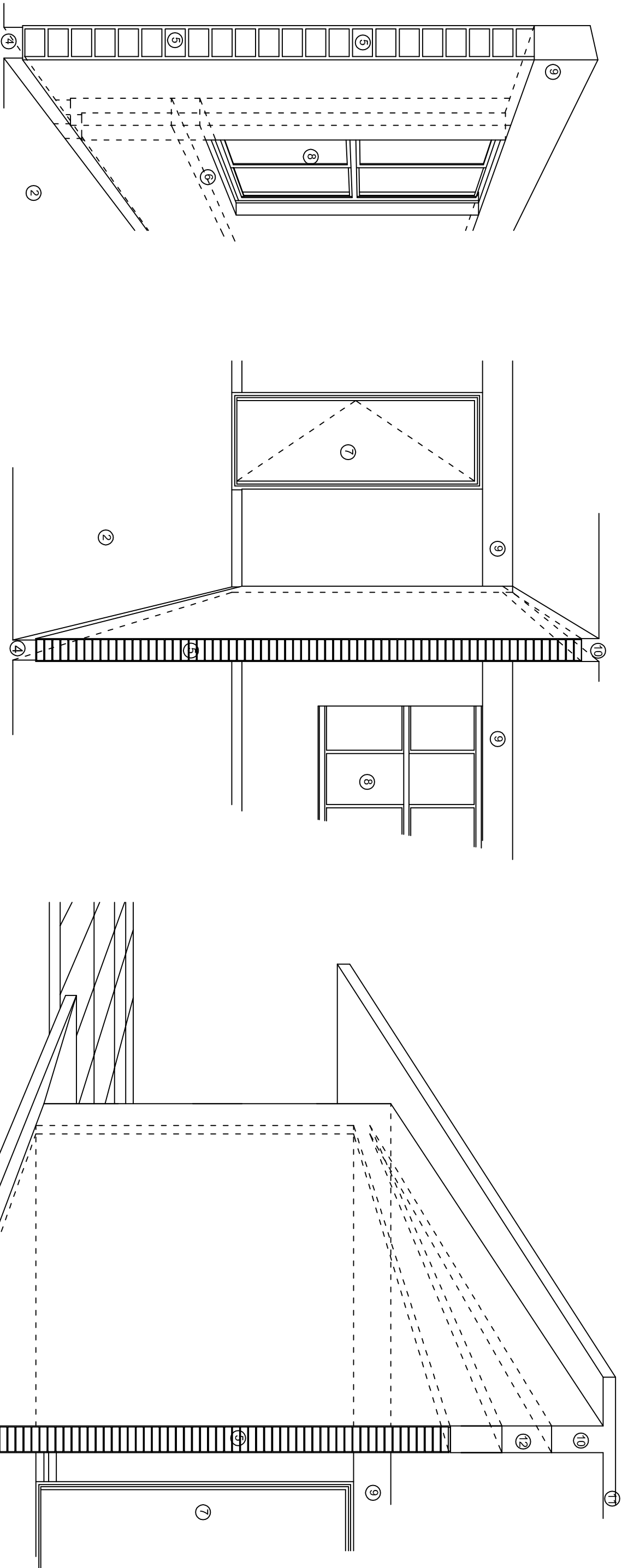

N O M E N C L A T U R A

- 1.- CADENA DE CONCRETO DE 14x25 cm.
- 2.- PISO DE CONCRETO
- 3.- CEJA DE CONCRETO.
- 4.- ZOCLO DE CONCRETO APARENTE.
- 5.- MUROS DE TABIQUE COMUN, APLANADO CON MEZCLA POR AMBAS CARAS, EXCEPTO EN SANITARIOS QUE LLEVARAN LAMBRIN DE MATERIAL VIDRIADO POR EL INTERIOR.
- 6.-CADENA DE CONCRETO DE 14x14 cm.
- 7.- PUERTA DE MULTYPANEL .
- 8.- CANCELERIA DE ALUMINIO .
- 9.- TRABE DE CONCRETO.
- 10.- CADENA DE CONCRETO DE 14x20 cm.
- 11.- LOSA DE CONCRETO.
- 12.-TIMPANO DE CONCRETO.

INSTITUTO OAXAQUEÑO
CONSTRUCTOR DE INFRAESTRUCTURA
EDUCATIVA

2022-2028

DIRECTOR GENERAL: LIC. EMMANUEL ALEJANDRO LOPEZ JARQUIN.

NIVEL: CENTRO DE EDUC. INICIAL INDIGENA.
LOCALIDAD: SAN PEDRO JICAYAN.
MUNICIPIO: SAN PEDRO JICAYAN.
DISTRITO: JAMILTEPEC.
REGION: COSTA.

PROYECTO: UN AULA DIDACTICA

TIPO DE PLANO:

CORTES EN PERSPECTIVA

PLANOS:		CP - 002
DIBUJO:		DPLA-40.57
ARQ. M.A.E.BIELMA		
ESTRUCTURA		
REG. 6.006/30		
TITULO 2025		
ESCALA:		ACOT:
SIE		SIA

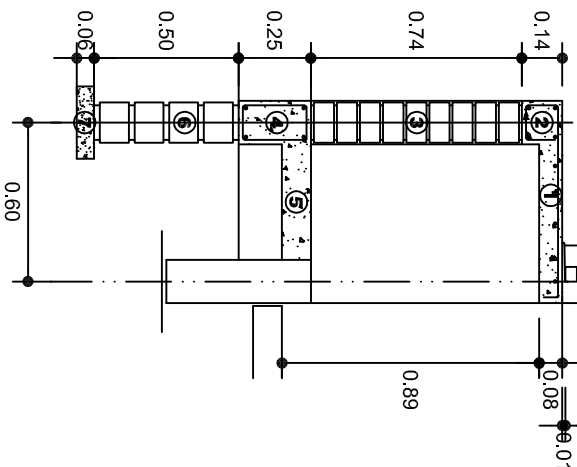

CORTE A-A' MURO BAJO

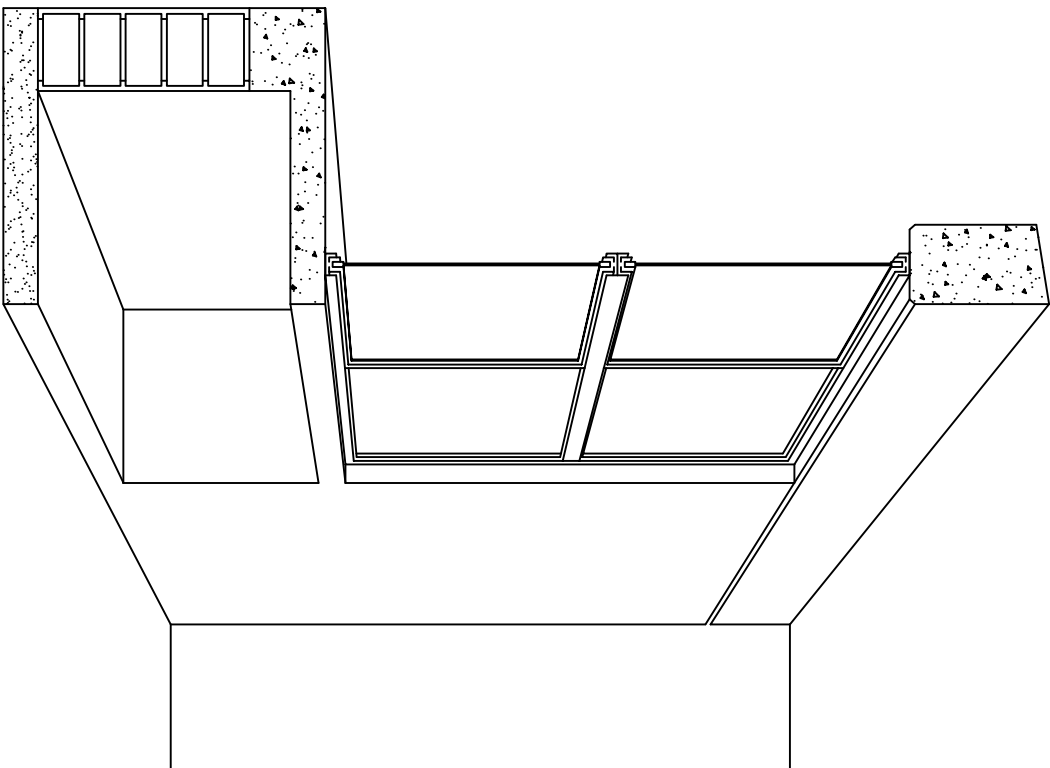

CORTE EN PERSPECTIVA

NOMENCLATURA

- 1 LOSA DE CONCRETO DE 8 CMS. DE ESPESOR ARMADA CON VAR. No. 3 ARMADO LONGITUDINAL 3 @ 15 CMS. ARMADO TRANSVERSAL @ 20 CMS.
- 2 CADENA DE CONCRETO ARMADO DE 14 x 14 CMS. CON 4 VARILLAS DEL No. 3, EST. No. 2 @ 20 CMS.
- 3 MURO DE TABIQUE ROJO COMUN ASENTADO CON MORTERO CEMENTO ARENA PROP. 1:4.

- 4 CADENA DE CONCRETO DE 14X25 CMS. CON 4 VARILLAS DEL No. 3, EST. No.2@20CMS.
- 5 PISO DE CONCRETO DE 10 CMS. DE ESPESOR TERMINADO PULIDO FINO.
- 6 ENRASE DE TABICON ASENTADO CON MORTERO CEMENTO ARENA PROP. 1:4
- 7 PLANTILLA DE CONCRETO SIMPLE F'C= 100 KG/CM² DE 6 CMS. DE ESPESOR.



2022-2028

INSTITUTO OAXAQUEÑO
CONSTRUCTOR DE INFRAESTRUCTURA
EDUCATIVA



DIRECTOR GENERAL: LIC. EMMANUEL ALEJANDRO LOPEZ JARQUIN.

NIVEL: CENTRO DE EDUC. INICIAL INDIGENA.
LOCALIDAD: SAN PEDRO JICAYAN.
MUNICIPIO: SAN PEDRO JICAYAN.
DISTRITO: JAMILTEPEC.
REGION: COSTA.

PROYECTO: UN AULA DIDACTICA

TIPO DE PLANO: CORTES EN PERSPECTIVA
MUEBLE DE GUARDADO BAJO

PLANOS:
CP - 003
DPLA.40.57
DIBUJO:
ARO. MAE.BIELMA
ESTRUCTURA
REG. 8.006/30
FECHA: 2025
LUGAR: MTS.
Escala: 1:50

ESPECIFICACIONES

COMPACTACION:

EL RELLENO QUE SE HAGA BAJO FIRMESES, SERA DE 20 cm. CON TEPEPATE O GRAVA CEMENTADA CON UN PESO VOLUMETRICO MINIMO DE 1700 kg/m³. COMPACTADA CADA DOS CAPAS DE 15 cm. CADA UNA, LA COMPACTACION SE HARA CON PISON METALICO DE 18 kg. DE PESO Y UN MINIMO DE 15 GOLPES A UNA ALTURA DE 30 cms. LA HUMEDAD DEL RELLENO DEBERA SER LA OPTIMA SEGUN RECOMENDACIONES DEL LABORATORIO.

CONCRETO:

SE USARA CONCRETO CON UNA RESISTENCIA A LA COMPRESION DE f'c= 250 kg/cm². SI EN EL LUGAR EXISTE PLANTA MEZCLADORA SERA RECOMENDABLE SU USO, SI NO EXISTE, CONSULTAR UN LABORATORIO PARA QUE INDIQUE EL PROPORCIONAMIENTO ADECUADO EN FUNCION DE LOS AGREGADOS EXISTENTES EN EL LUGAR. EL TAMAÑO MAXIMO DEL AGREGADO GRUESO SERA DE 2cm (3/4"). RECUBRIMIENTOS LIBRES EN ZAPATAS 4 cm, CONTRATRASES, DADOS Y CADENAS 2 cm., COLUMNAS 3 cm. LOS RECUBRIMIENTOS ESPECIFICADOS DEBERAN SER VERIFICADOS ANTES Y DURANTE EL COLADO. LA PLANTILLA SERA DE CONCRETO POBRE DE 6 cm. DE ESPESOR CON UN f'c= 100 kg/cm².

ACERO:

SE USARA ACERO DE REFUERZO CON UNA RESISTENCIA fy= 4200 kg/cm². EL ACERO DE REFUERZO DEBERA CUMPLIR CON LAS NORMAS DGN-86 1974 O DGN-8294 1972, DANDO PARTICULAR IMPORTANCIA AL ESFUERZO MINIMO DE FLUENCIA AL CORRUGADO Y AL DOBLADO. LONGITUD DE TRASLAPES 40Ø, ESCUADRAS 12Ø SALVO DONDE SE INDIQUE OTRA MEDIDA. TODOS LOS DOBLECES DE VARILLAS SE HARAN ALREDEDOR DE UN PERNO CUYO DIAMETRO SERA 6 VECES EL DE LA VARILLA. TODA MODIFICACION DEBERA SER APROBADA POR EL DEPARTAMENTO DE INGENIERIA DE PROYECTOS.

CIMBRA:

LA CIMBRA DEBERA ESTAR COMPLETAMENTE LIMPIA, NIVELADA O CON CONTRAFLECHAS SI SE ESPECIFICA, O A PLOMO SEGUN SE REQUIERA.

LAS ESPECIFICACIONES PARA MORTEROS SON LAS SIGUIENTES:

PARA MAMPOSTERIA: CEMENTO-CAL-ARENA 1:2:6

PARA TABIQUE DE CARGA O BLOCK VIDRIADO: CEMENTO-ARENA 1:3

PARA APLANADOS: CEMENTO-CAL-ARENA 1:2:6

RECUBRIMIENTOS DE MATERIALES VIDRIADOS (AZULEJO, NACILETA) SERAN ASENTADOS CON CEMENTO-ARENA 1:5 Y JUNTEADO CON LECHADA DE CEMENTO BLANCO.

ENTUBADO ELECTRICO Y ARMADO DE LOSA:

LA COLOCACION DE LAS TUBERIAS PARA LA INSTALACION ELECTRICA DEBERA HACERSE UNA VEZ QUE ESTE TERMINADA LA PARILLA DE REFUERZO. ANTES DEBERA TRAZARSE EN LA CIMBRA LA UBICACION EXACTA DE LAS CAJAS Y BALADAS. LA COLOCACION DEL REFUERZO DEBERA HACERSE PREVIENDO QUE NO COINCIDA NINGUNA VARILLA CON ALGUNA CAJA DE ALUMBRADO. EN CASO DE COINCIDIR SE HARAN DESVIACIONES AL REFUERZO EN FORMA DE COLUMPIO HORIZONTAL CON UNA SEPARACION MINIMA DE 20 cm AL CENTRO DE LA CAJA. PARA LOGRAR UNA BUENA CONEXION DE TUBOS A CAJAS, ES NECESARIO HACERLES A LOS TUBOS UN DOBLES SUAVE, TANTO COMO LO PERMITAN LAS VARILLAS. EL DOBLADO DE LAS VARILLAS SE HARA DE PREFERENCIA EN BANCO PARA OBTENER LOS RECUBRIMIENTOS SUPERIOR E INFERIOR INDICADOS. EN UNA MISMA SECCION TRANSVERSAL DE LOSA, NO DEBERA TRASLAPARSE MAS DE LA TERCERA PARTE DEL REFUERZO. NO SE DEJARAN MAS DE DOS TRASLAPES CONTIGUOS EN LOSAS, DEBIENDO ALTERNARSE CON LAS VARILLAS CONTIGUAS.

DEBERA UTILIZAR DE MANERA INDISPENSABLE SILETAS PLASTICAS PARA EL CALZADO DEL ACERO DE REFUERZO. LAS SILETAS RECIBIRAN EL REFUERZO TRANSVERSAL.

EL COLADO DE TRABES Y LOSAS DEBERA REALIZARSE EN FORMA MONOLITICA SEGUN LA NORMA 3.0704.03 CONCRETO HIDRAULICO E.16. DEL LIBRO 3 "NORMAS DE CONSTRUCCION E INSTALACIONES.

ENRASE

LOS ENRASES EN CIMENTACION SE HARAN CON TABIQUE DE CONCRETO PESADO DE 10X14x28 cm. JUNTEADOS CON MORTERO CEMENTO-ARENA PROPORCION 1:3 PARA RECIBIR LAS CADENAS DE DESPLANTES, CONTRATRASES O EL FIRME CUANDO EL NIVEL LO REQUIERA.



INSTITUTO OAXAQUEÑO
CONSTRUCTOR DE INFRAESTRUCTURA
EDUCATIVA



2022-2028

DIRECTOR GENERAL: LIC. EMMANUEL ALEJANDRO LOPEZ JARQUIN.

NIVEL: CENTRO DE EDUC. INICIAL INDIGENA.

LOCALIDAD: SAN PEDRO JICAYAN.

MUNICIPIO: SAN PEDRO JICAYAN.

DISTRITO: JAMILTEPEC.

REGION: COSTA.

PROYECTO: UN AULA DIDACTICA

TIPO DE PLANO: ESPECIFICACIONES

PLANO N°: ES - 001

DPLA.40.57

DIBUJO: ARO. M.A.E.BIELMA

ESTRUCTURA

REG. 8.006/30

FECHA: JUNIO 2025

ESCALA: ACOT

SIMBOLOGIA

- LUMINARIA DE LED DE 2X18 WATTS
MODELO SUXX-18-LED-E3
MARCA LJI ILLUMINACION DE 22X22 cm.
- TUBO CONDUIT DE P.V.C. TIPO PESADO POR PISO
- TUBO CONDUIT DE P.V.C. TIPO PESADO POR MURO Y LOSA
- CONTACTO DUPLEX POLARIZADO ARROW-HART INCLUYE PLACA DE ALUMINIO
- TABLERO DE DISTRIBUCION QO-4F
- MARCA SQUARED TIPO INDUSTRIAL
- APAGADOR SENCILLO MARCA QUINZINO TIPO EVOLUTION
- QUINZINO TIPO EVOLUTION
- CAJA DE REGISTRO DE P.V.C.

NOTAS

- a).- LA CONSTRUCCION DE ESTAS OBRAS DEBERA REALIZARSE ESTRUCTIVAMENTE COMO SE INDICA, CUALQUIER CAMBIO JUSTIFICADO DEBERA COMUNICARSE OPORTUNAMENTE AL PROYECTISTA.
- b).- LOS INTERRUPTORES TERMOMAGNETICOS SON: 600V. MAX. CALIBRADOS A 40 °C, GABINETE NEMA1.
- c).- TODA LA TUBERIA DE DIAMETRO NO ESPECIFICADO ES DE 16 MM.
- d).- LA ALTURA DE LOS TABLEROS DE CONTROL, APAGADORES Y CONTACTOS SERA DE 1.70 m, 1.20m Y 0.35m RESPECTIVAMENTE DE N.P.T. AL CENTRO DE LOS MISMOS.
- e).- EL CONDUCTOR DE PUESTA A TIERRA ESTA PROVISTO DE UNA ZAPATA MECANICA PARA SU CONEXION.
- f).- PARA LA CONEXION DE PUESTA A TIERRA SE USARA UN CONDUCTOR DEL CALIBRE INDICADO RESPETANDO EL CODIGO DE COLORES
- g).- TODA CAJA DE REGISTRO EN EL EDIFICIO NO ESPECIFICADA ES DE 13MM.
- h).- LA DIMENSION DE LAS TUBERIAS ES EN MM.
- i).- PARA CABLES DE CALIBRE Nº 12 Y 10, UTILIZAR CONDUCTORES DE COBRE TIPO TW. 60 °C,600V MARCA CONDUIMEX.
- j).- UTILIZAR ESTE PLANO EXCLUSIVAMENTE PARA INSTALACION ELECTRICA

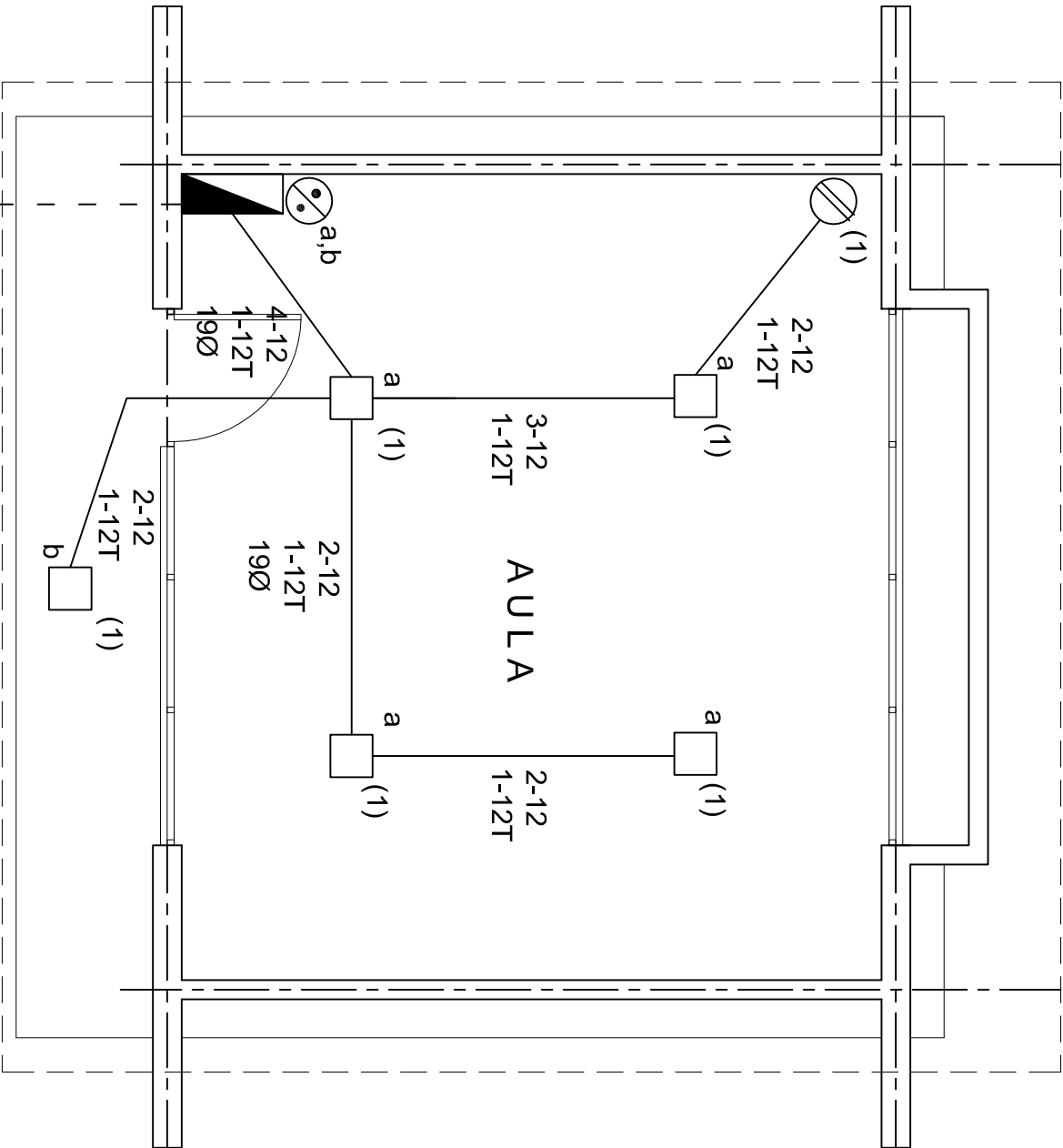

CUADRO DE CARGAS

DIAGRAMA DE CONEXIONES		CTO. No.			VOL.TS.	WATTS A FASE			1 P. C AP/MPs.	COND. MINIMIO.	TIERRA FISICA	PROT. TERMOMAGNETICO POLOS	AMPS.
NEUTRO		1	5	1	127	405	A	B	C				
										3.54	12	12 t	1
													20
TOTAL		5		1		405							

TAB. 1F - 2H, SQUARED QO-4F TIPO INDUSTRIAL. TOTAL WATTS = 405

PLANTA ARQUITECTONICA

ESC. 1:50

ALIMENTACION
1F-2H

INSTITUTO OAXAQUEÑO
CONSTRUCTOR DE INFRAESTRUCTURA
EDUCATIVA

2022-2028

DIRECTOR GENERAL: LIC. EMMANUEL ALEJANDRO LOPEZ JARQUIN.

NIVEL: CENTRO DE EDUC. INICIAL INDIGENA.		PLANO N°: IE - 001
LOCALIDAD: SAN PEDRO JICAYAN.		DPLA.40.57
MUNICIPIO: SAN PEDRO JICAYAN.		DIBUJO: ARO. M.A.E.BIELMA
DISTRITO: JAMILTEPEC.		ESTRUCTURA
REGION: COSTA.		REG. 6.006/30
PROYECTO: UN AULA DIDACTICA		FECHA: 2025
		ESCALA: ACOT
		INDICADA: CMS

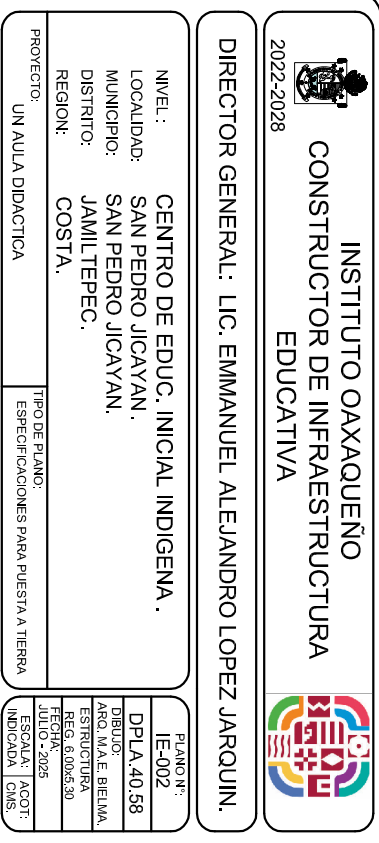
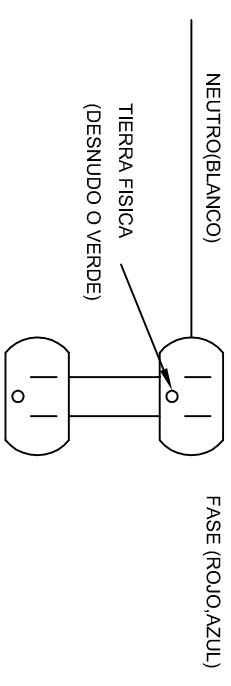
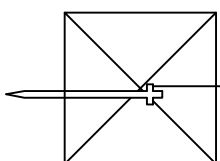
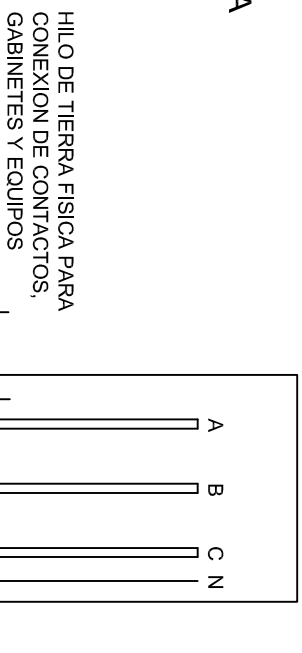
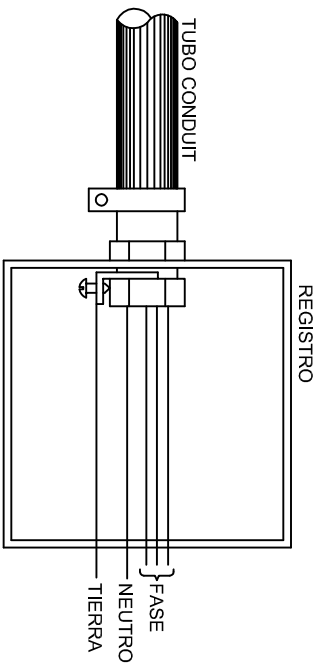
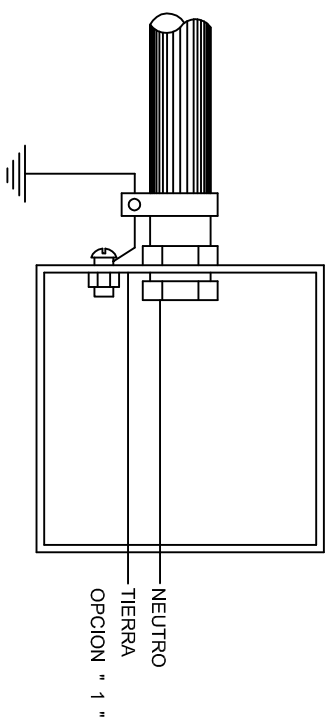
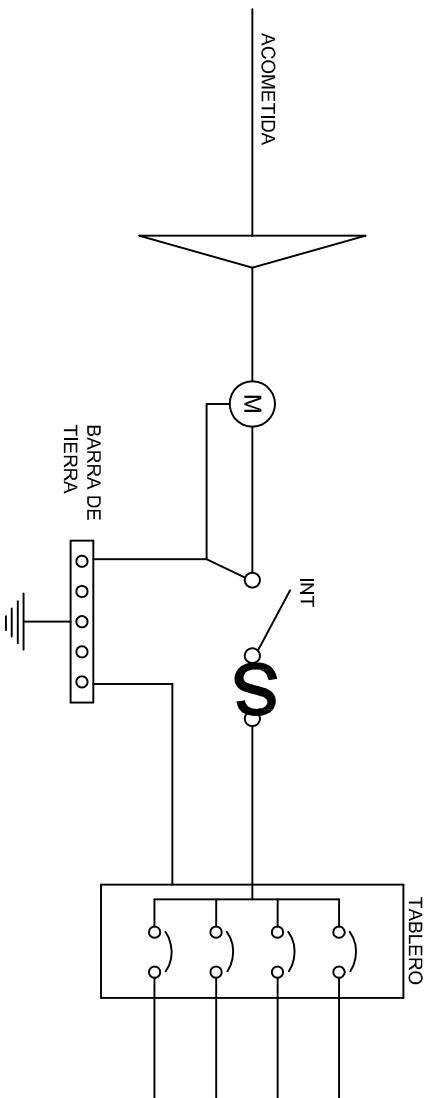
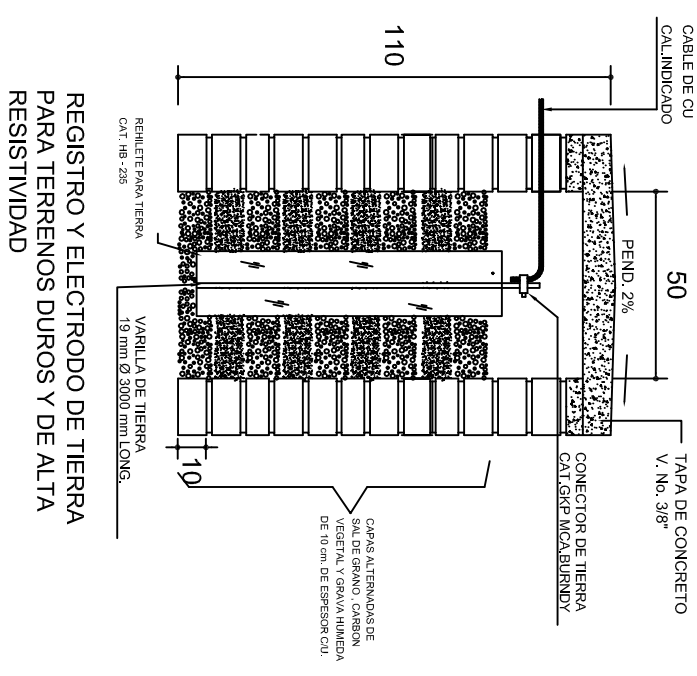
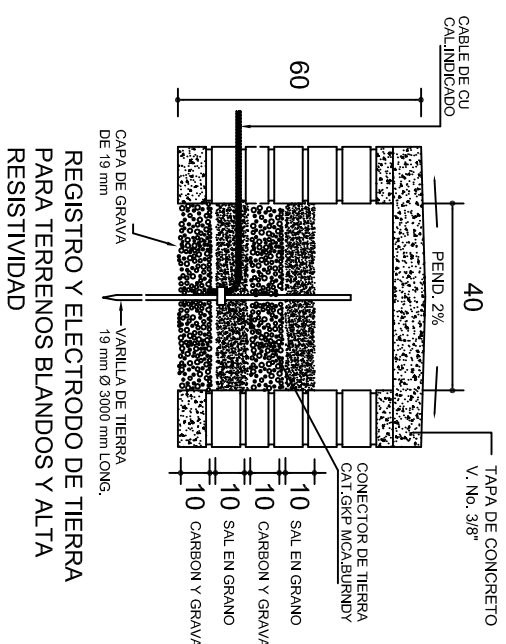
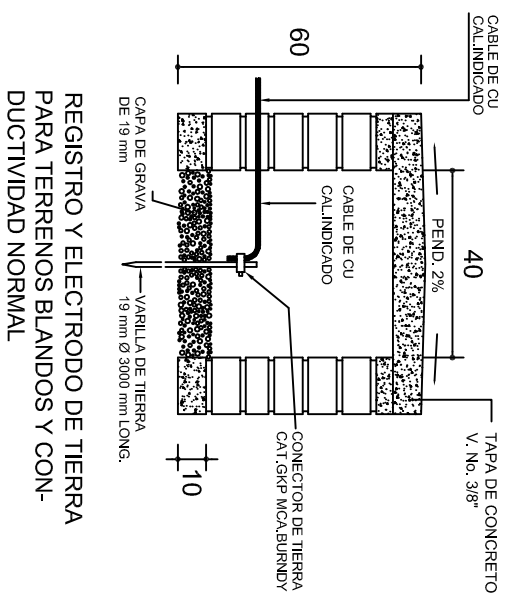



PLANTA esc. 1:20



ARMADO DE TAPA ESC. 1:10

VARILLAS DE 3/8" @ 20 CMS.

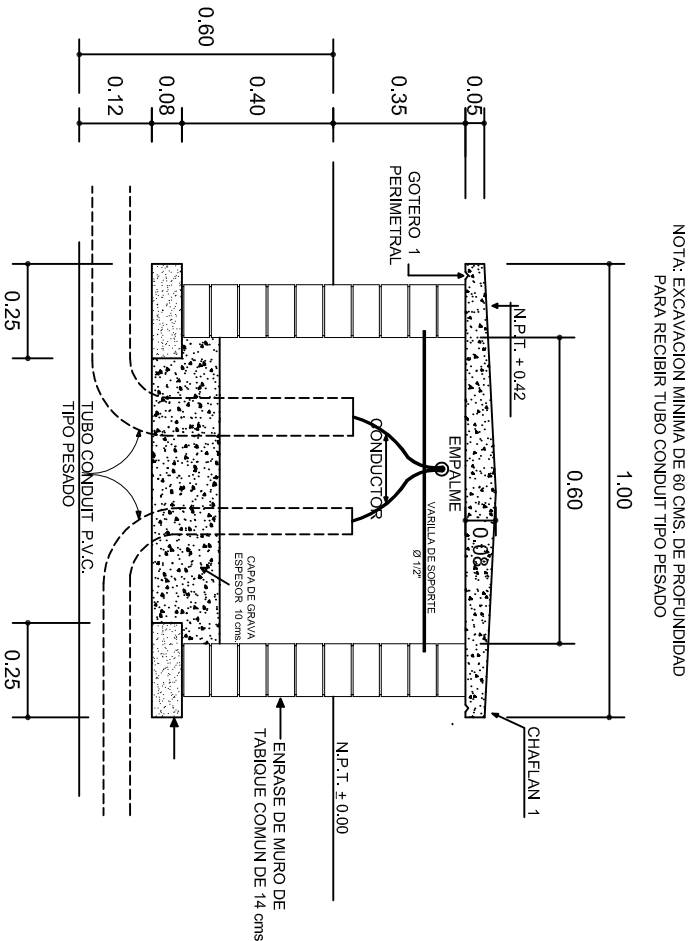

NOTA: EXCAVACION MINIMA DE 60 CMS. DE PROFUNDIDAD PARA RECIBIR TUBO CONDUIT TIPO PESADO

REGISTRO TIPO BANCA
CORTE A - A' esc. 1:20

INSTITUTO OAXAQUEÑO
CONSTRUCTOR DE INFRAESTRUCTURA
EDUCATIVA

2022-2028

DIRECTOR GENERAL: LIC. EMMANUEL ALEJANDRO LOPEZ JARQUIN.

NIVEL: CENTRO DE EDUC. INICIAL INDIGENA.
LOCALIDAD: SAN PEDRO JICAYAN.
MUNICIPIO: SAN PEDRO JICAYAN.
DISTRITO: JAMILTEPEC.
REGION: COSTA.

PROYECTO: UN AULA DIDACTICA

TIPO DE PLANO: REGISTROS ELECTRICOS

PLANO N°:
IE - 003

DPLA.40.58

DIBUJO:
ARO. MAE.BIELMA

ESTRUCTURA

REG. 8.00630

FECHA: 2025

ESCALA: ACOT

INDICADA: CMS



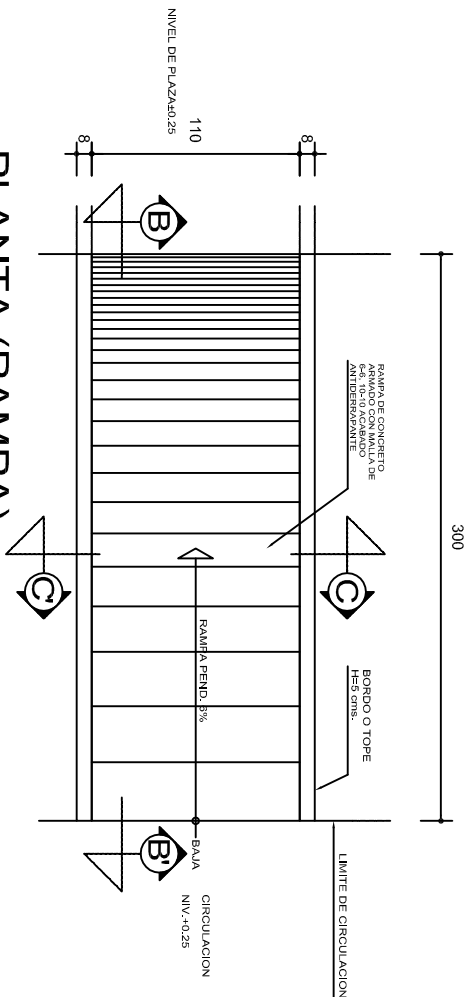

PLANTA (RAMPA)

ESC. 1 : 40

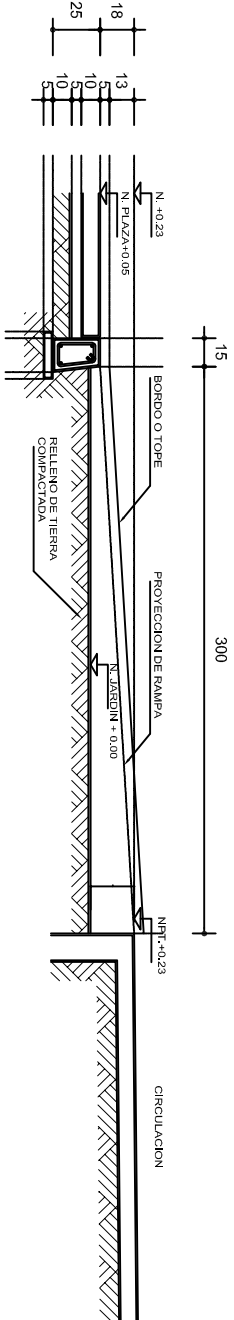
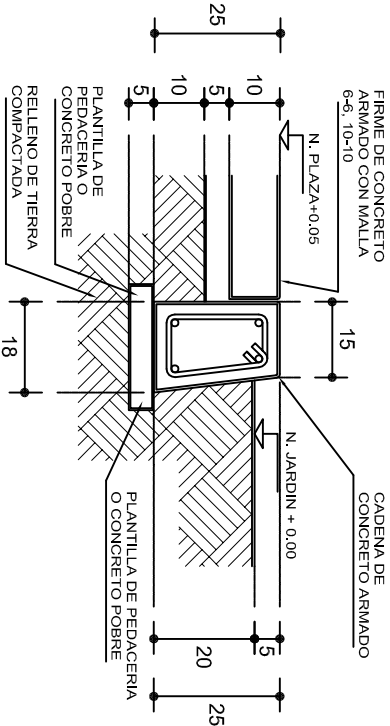

ALZADO POR JARDIN

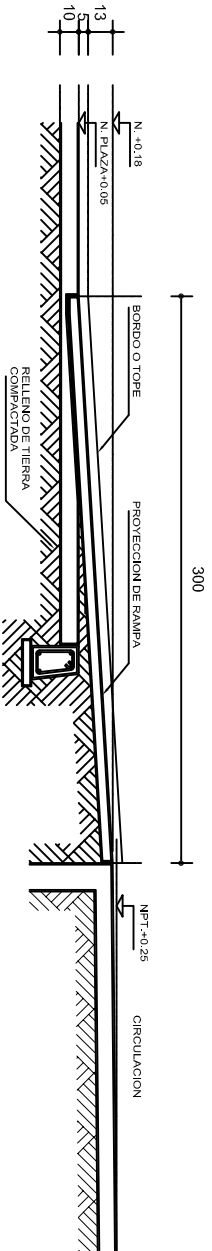

CORTE B-B'

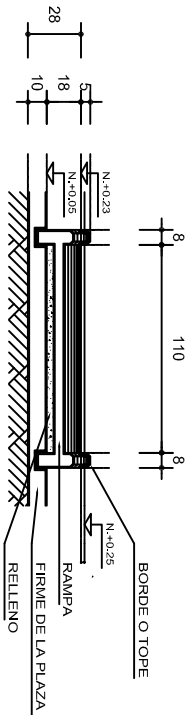

CORTE C-C'

REMATES

ESC. 1 : 15

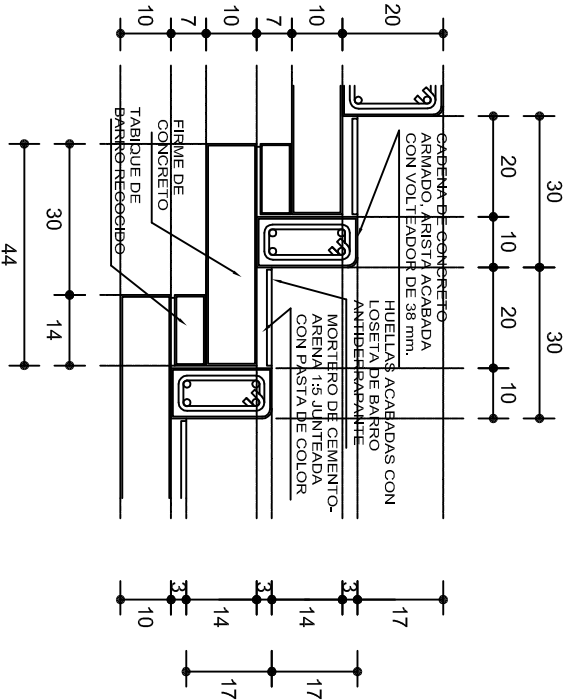

ESCALONES

ESC. 1 : 15

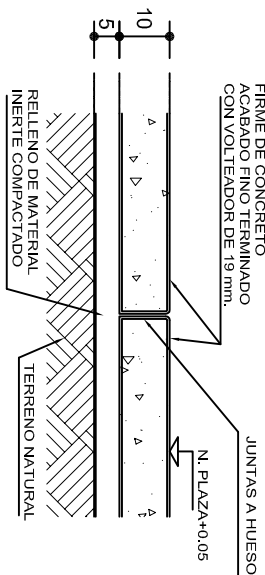

FIRME DE PLAZA

ESC. 1 : 15

ESPECIFICACIONES GENERALES

RAMPAS
DE CONCRETO SOBRE RELLENO DE MATERIAL INERTE, CON UN ANCHO MINIMO DE 1.10 m. Y PENDIENTE MAXIMA DE 6%, CON TOPES LATERALES DE 5 cm., EL ACABADO SERA ANTIDERRAPANTE.

PLAZA
FIRME DE CONCRETO $f_c=150 \text{ kg./cm}^2$ CON AGREGADO MAXIMO DE 25 mm. (1") Y MALLA CON PLACAS MAXIMAS DE 3.24x 3.24 m. O RECTANGULARES EN PROPORCION DE 1 : 1.5, CON JUNTAS FRIAS A HUESO, RESULTANTE DEL VACADO DE LAS LOSAS EN FORMA ALTERNADA, TERMINADAS CON VOLTEADOR DE 19 mm. (3/4"); SOBRE RELLENO DE MATERIAL INERTE (TEPE-TATE O SIMILAR), COMPACTADO AL 90% PROCTOR, CON PENDIENTE SEGUN PROYECTO.

REMATES
CADENA DE CONCRETO $f_c=150 \text{ kg./cm}^2$ AGREGADO MAXIMO DE 19 mm. (3/4") VACIADO EN CIMBRA APARENTE EN CARAS VISIBLES, LA PLANTILLA SERA DE PEDACERIA DE TABIQUE CON MORTERO DE CEMENTO-ARENA PROPORCION 1 : 5.



INSTITUTO OAXAQUEÑO

CONSTRUCTOR DE INFRAESTRUCTURA

EDUCATIVA

DIRECTOR GENERAL: LIC. EMMANUEL ALEJANDRO LOPEZ JARQUIN.

NIVEL:	CENTRO DE EDUC. INICIAL INDIGENA.	PLANO N°:	OE - 013-2
LOCALIDAD:	SAN PEDRO JICAYAN.	DPLA	40.58
MUNICIPIO:	SAN PEDRO JICAYAN.	DIRECCION:	ARO. MAE. BIELMA
DISTRITO:	JAMILTEPEC.	ESTRUCTURA	
REGION:	COSTA.	FECHA:	2025
PROYECTO:		TIPO DE PLANO:	RAMPAS (OBRA EXTERIOR)

FECHA:	2025
ESCALA:	ACOT
INDICADA:	CM.