

2022-2028

INSTITUTO OAXAQUEÑO
CONSTRUCTOR DE INFRAESTRUCTURA
EDUCATIVA



DIRECTOR GENERAL: LIC. EMMANUEL ALEJANDRO LOPEZ JARAQUIN.



NIVEL:	ESC. PRIM. " 16 DE SEPTIEMBRE " .
LOCALIDAD:	SANTA CRUZ.
MUNICIPIO:	STA. MARIA YOSOYUA.
DISTRITO:	TLAXIACO.
REGION:	MIXTECA.
PROYECTO:	CANCHA DE USOS MULTIPLES

PLANO N°:	OE - 017
DPLA:	40.58
DIBUJO:	ARO. MAE BIELMA
ESTRUCTURA:	
FECHA:	JULIO - 2025
ESCALA:	ACOT:
INDICADA:	CM.

PLANTA DE CONJUNTO

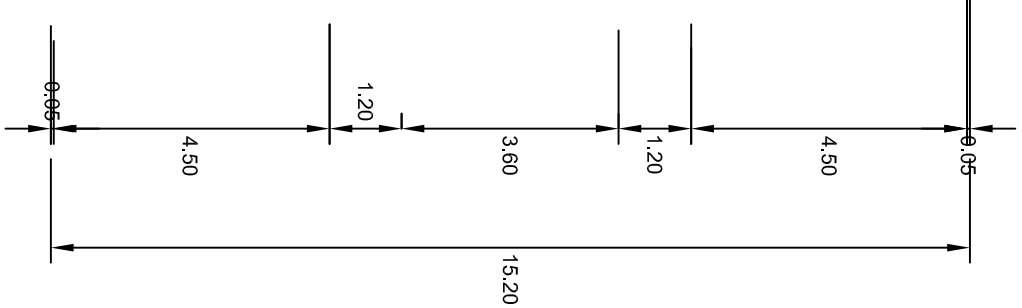
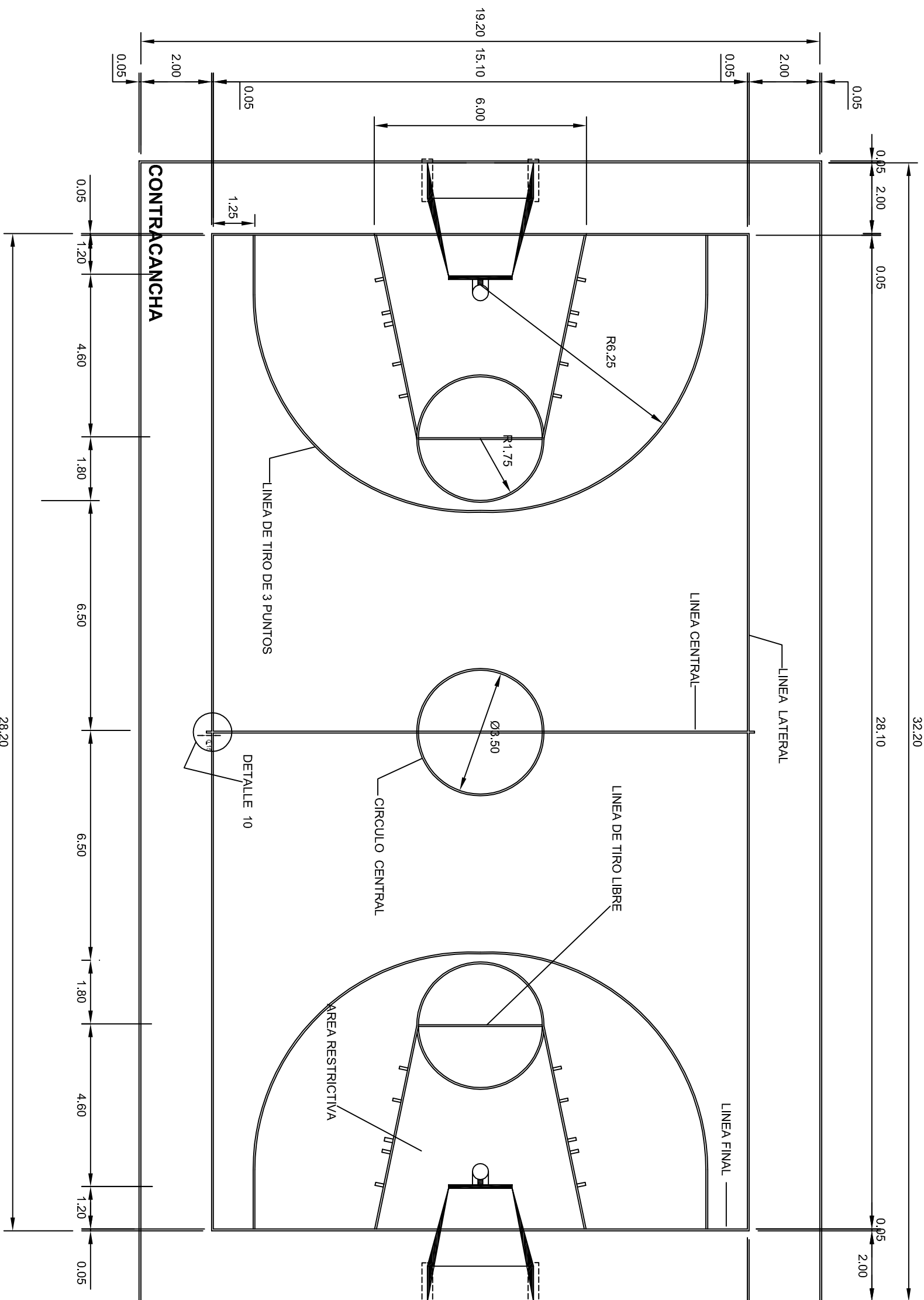
esc. 1 - 125



 2022-2028	
INSTITUTO OAXAQUEÑO CONSTRUCTOR DE INFRAESTRUCTURA EDUCATIVA	
	
DIRECTOR GENERAL: LIC. EMMANUEL ALEJANDRO LOPEZ JARQUIN.	
PLANON: OE - 017-1	
DPLA.40.58	
DIRECTOR: ARO. MA. ERIENNA ESTRUCTURA	
FECHA: JULIO - 2025	
ESCALA: ACOIT	
INDICADORA: CM.	
PROYECTO: CANCHA DE USOS MULTIPLES	
TIPO DE PLANO: CANCHA DE BASQUETEBOL	

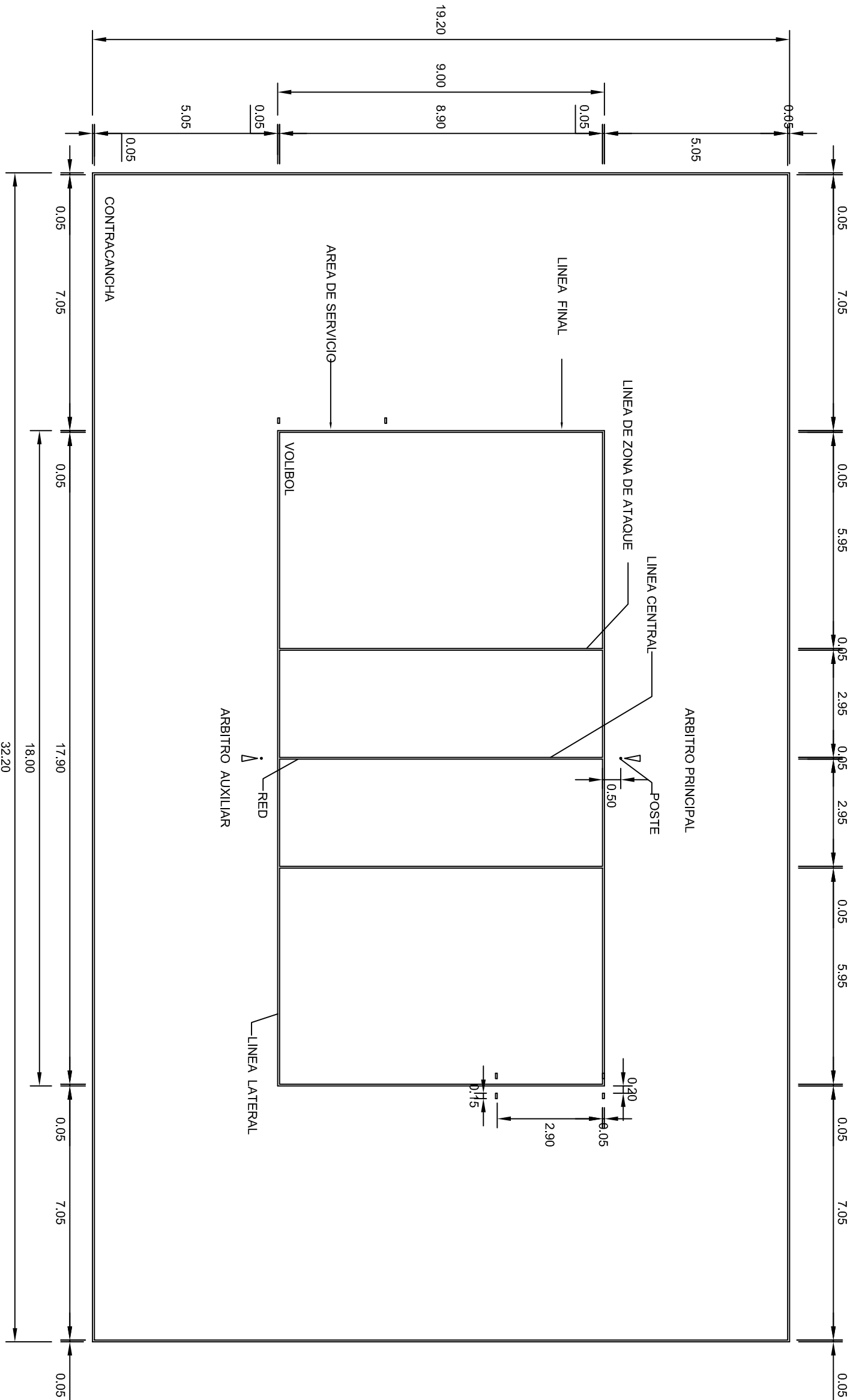

VOLIBOL

esc. 1 - 125



2022-2028

INSTITUTO OAXAQUEÑO
CONSTRUCTOR DE INFRAESTRUCTURA
EDUCATIVA



DIRECTOR GENERAL: LIC. EMMANUEL ALEJANDRO LOPEZ JARAQUIN.

NIVEL :	ESC. PRIM. " 16 DE SEPTIEMBRE " .
LOCALIDAD:	SANTA CRUZ.
MUNICIPIO:	STA. MARIA YOSOYUA.
DISTRITO:	TLAXIACO.
REGION:	MIXTECA.
PROYECTO:	CANCHIA DE USOS MULTIPLES
TIPO DE PLANO:	CANCHIA DE VOLIBOL

PLANO N°:	OE - 0172
DPLA:	40.58
DIBUJO:	ARO. MAE BIELMA
ESTRUCTURA	
FECHA:	JULIO - 2025
ESCALA:	ACOT:
INDICADA:	CM.

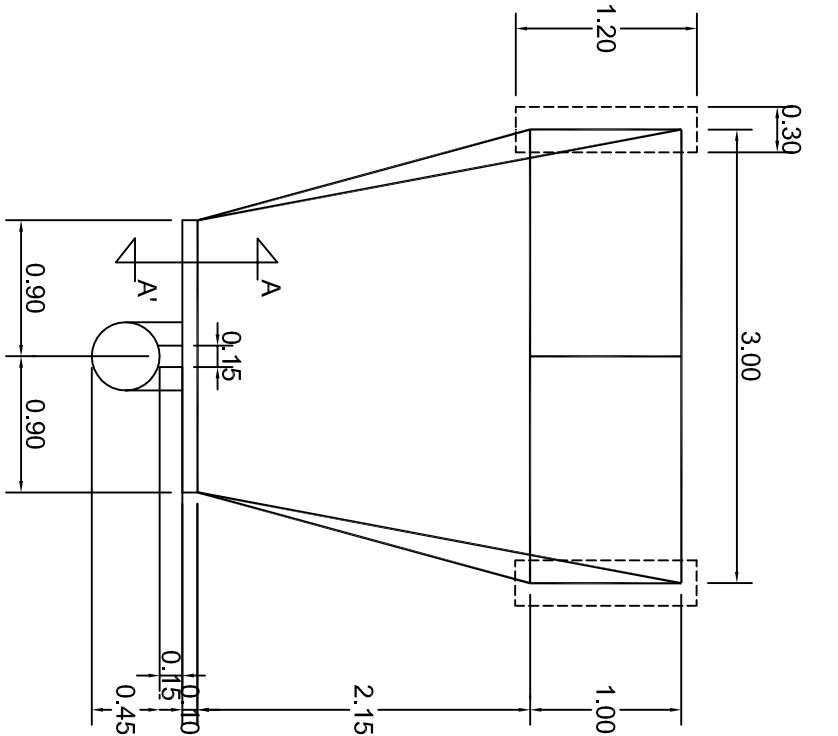

PLANTA
ESC. 1 . 50

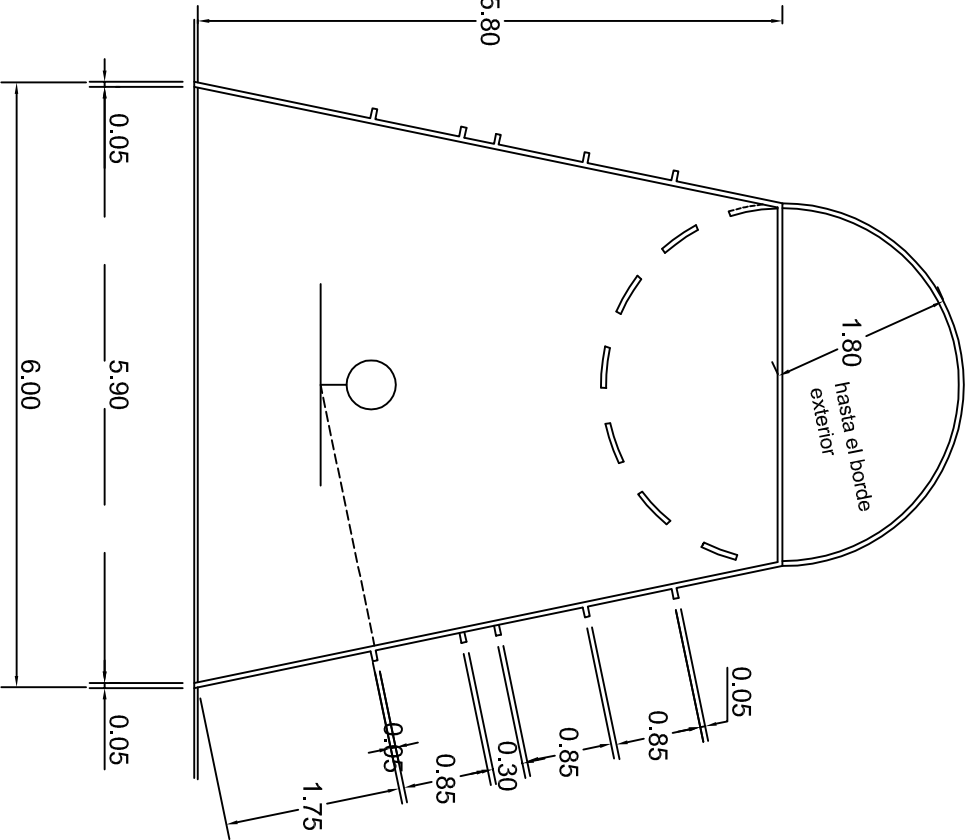

DETALLE AREA RESTRICTIVA
ESC. 1 . 75

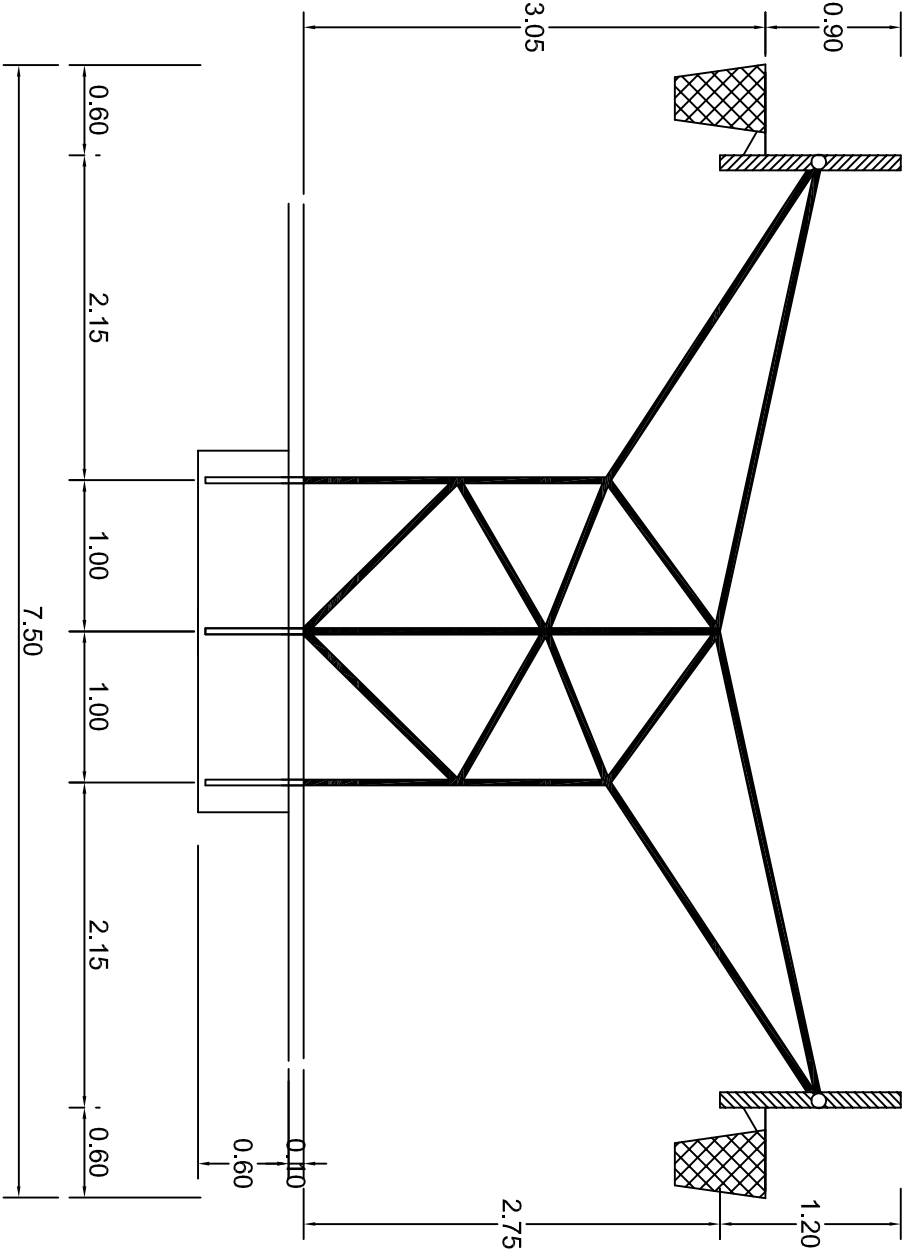

OPCION PORTERIA TABLERO DOBLE
ESC. 1 . 50

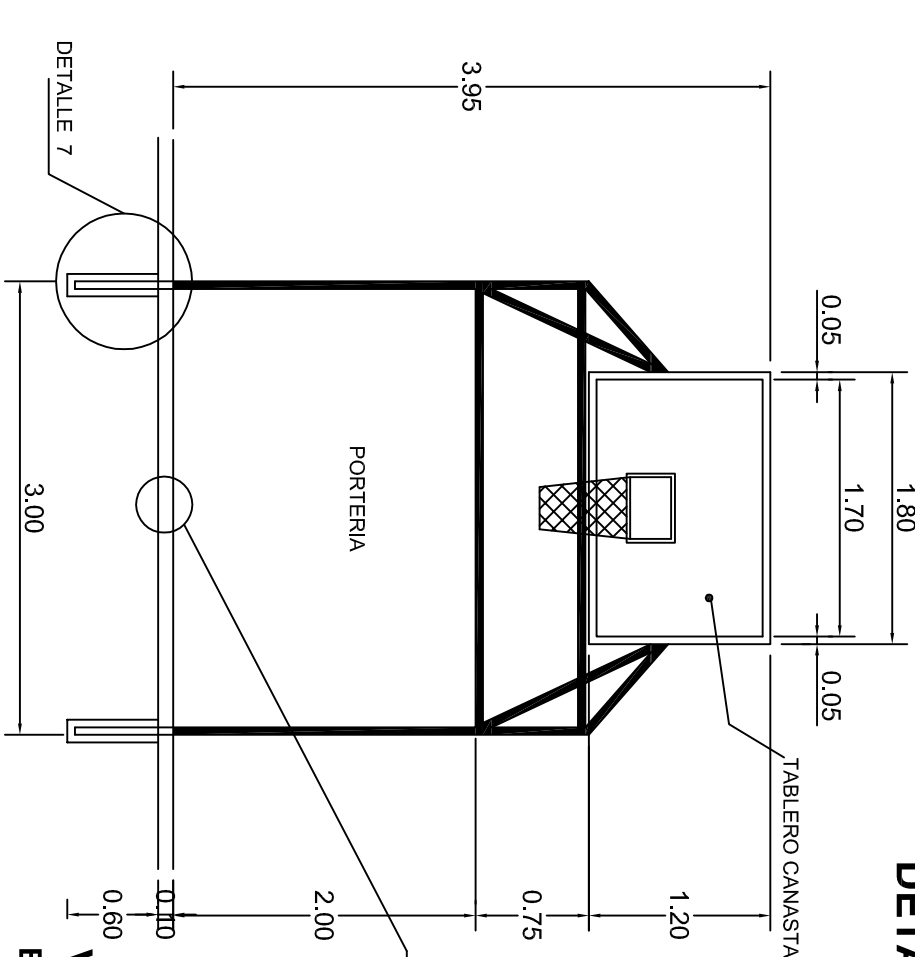

VISTA FRONTAL
ESC. 1 . 50

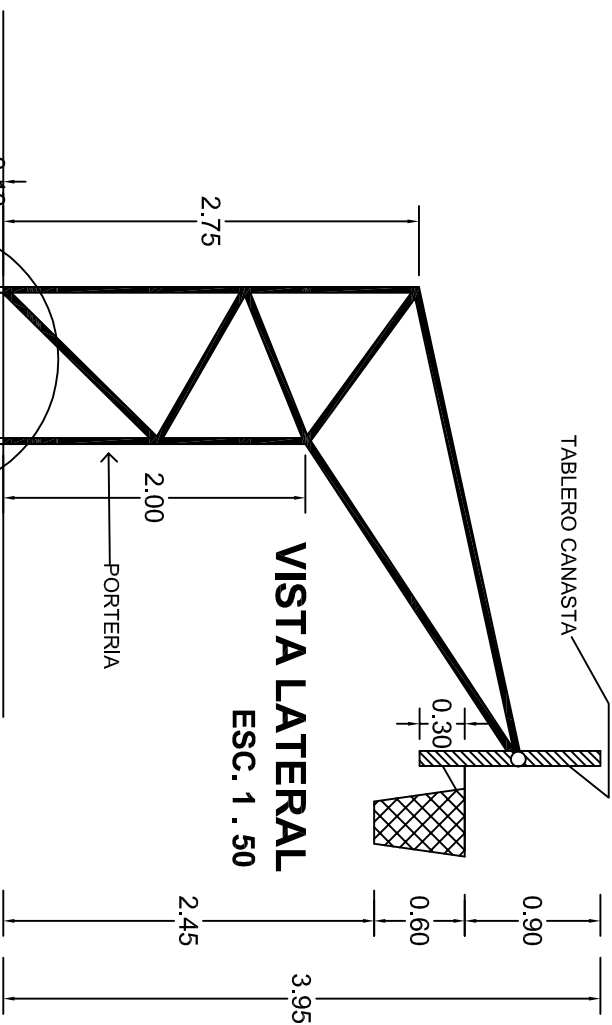

VISTA LATERAL
ESC. 1 . 50

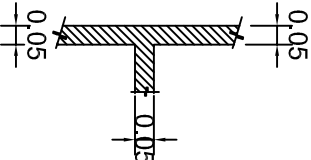

DETALLE DE LINEAS
ESC. 1 . 20



INSTITUTO OAXAQUEÑO
CONSTRUCTOR DE INFRAESTRUCTURA
EDUCATIVA

2022-2028

DIRECTOR GENERAL: LIC. EMMANUEL ALEJANDRO LOPEZ JARAQUIN.

NIVEL : ESC. PRIM. " 16 DE SEPTIEMBRE " .

LOCALIDAD: SANTA CRUZ.

MUNICIPIO: STA. MARIA YOSOYUA.

DISTRITO: TLAXIACO.

REGION: MIXTECA.

PROYECTO: CANCHA DE USOS MULTIPLES

TIPO DE PLANO: DETALLES DE TABLERO

PLANO N°:

OE - 017-3

DPLA.40.58

DIBUJO: ARO. MAE.BIELMA

ESTRUCTURA

FECHA: JULIO - 2025

ESCALA: ACOT: INDICADA CM.

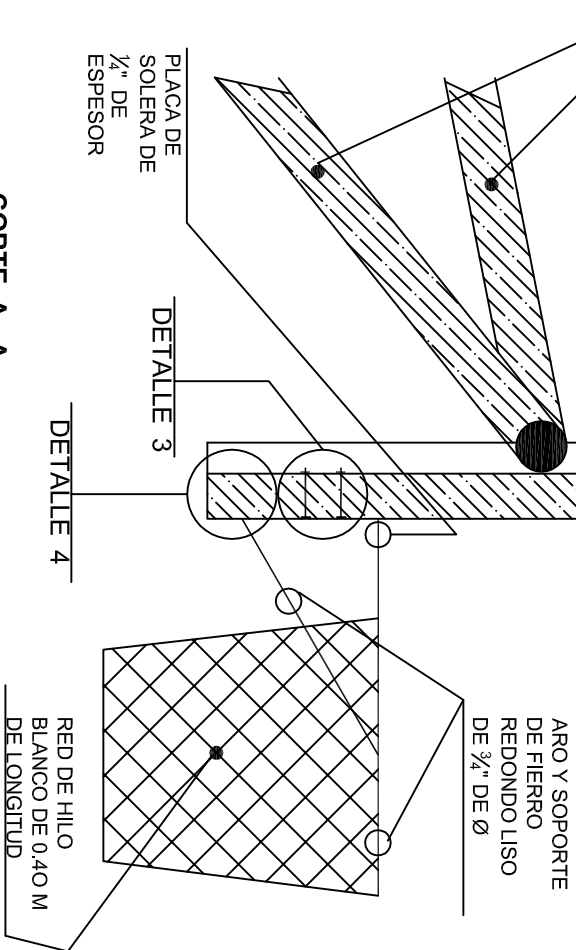
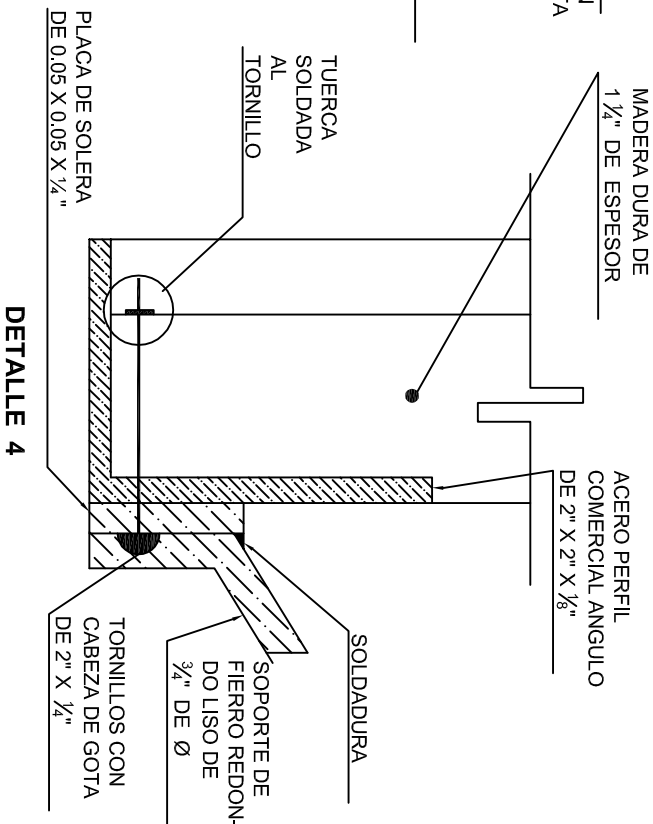
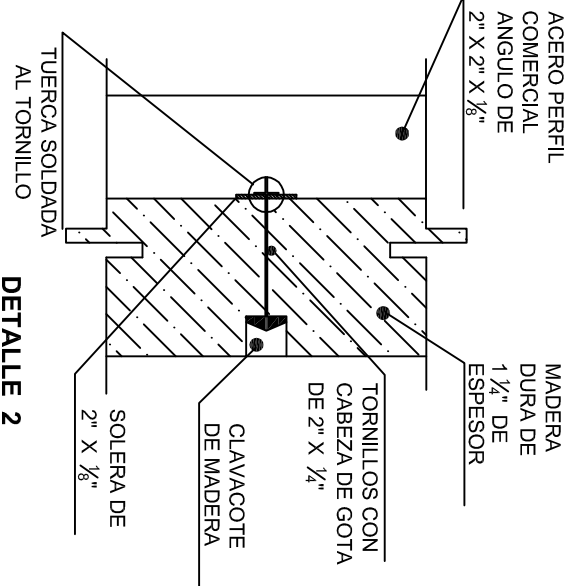
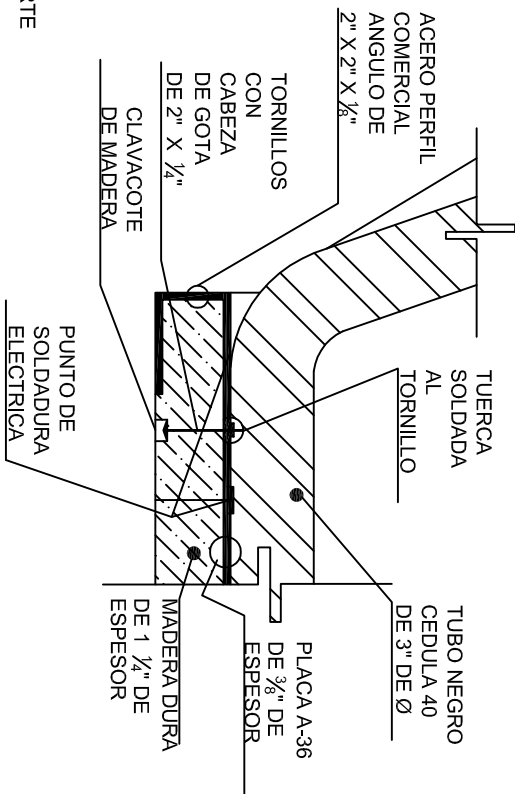
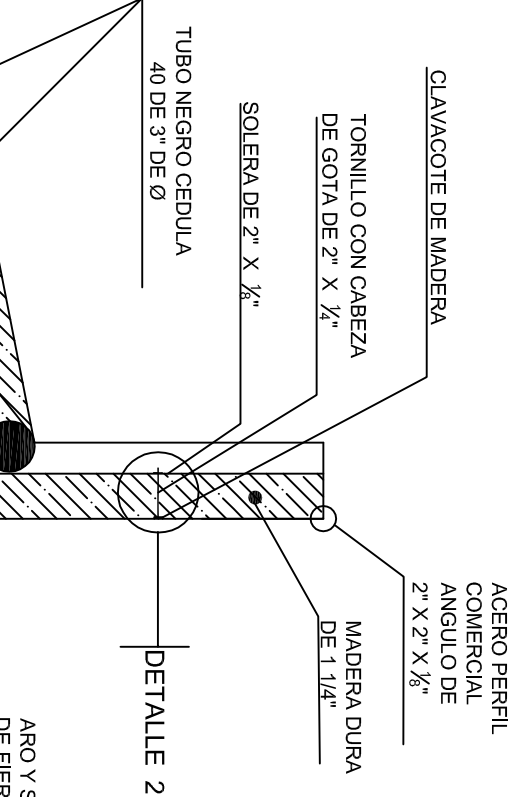
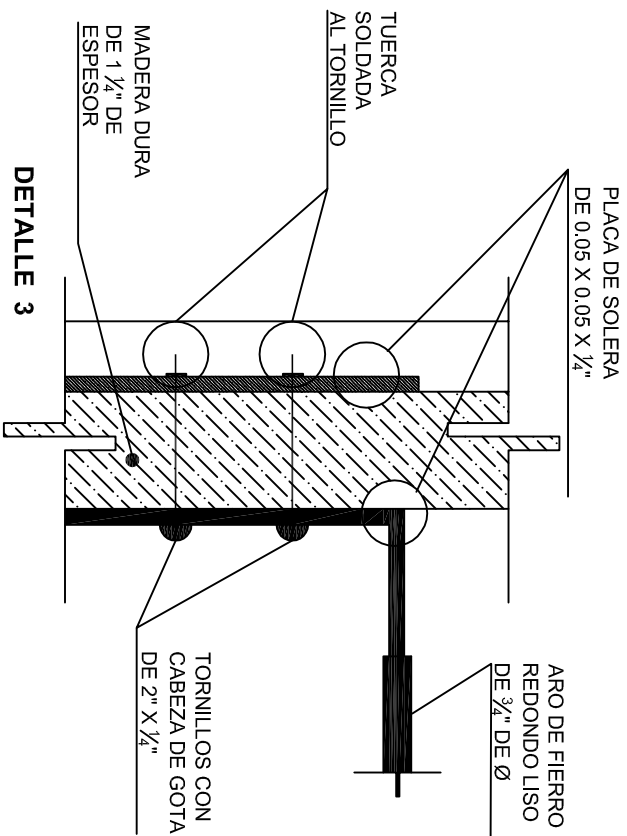
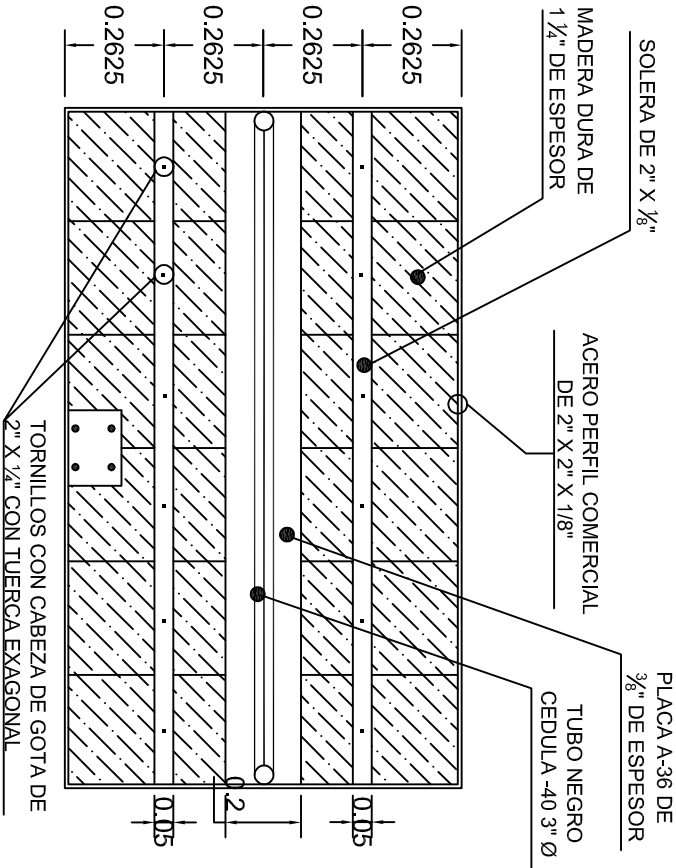
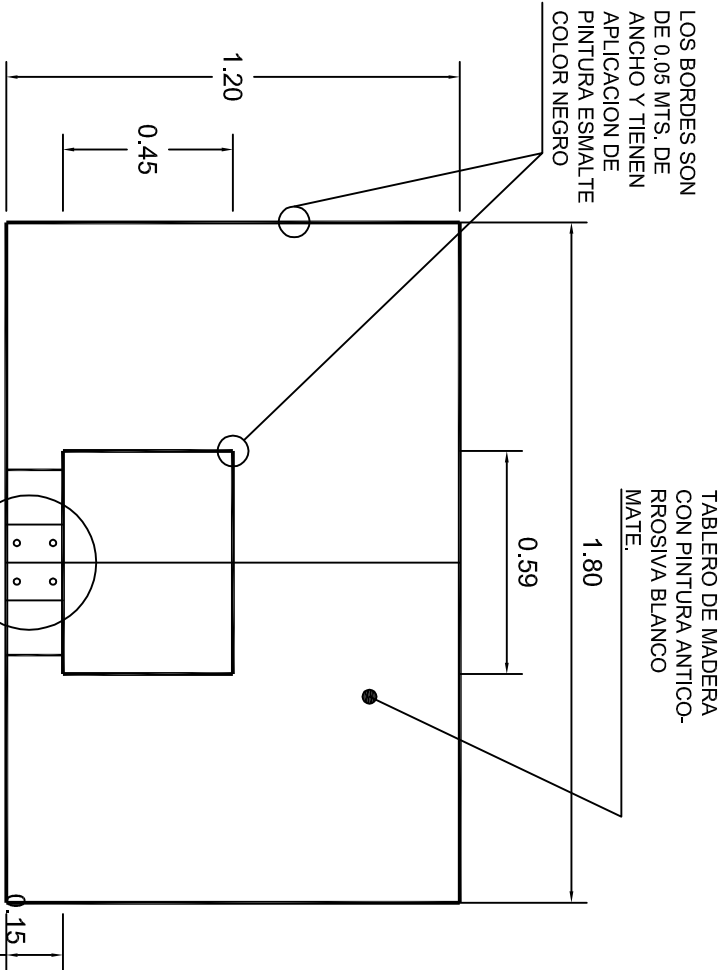

PLANTA

INSTITUTO OAXAQUEÑO
CONSTRUCTOR DE INFRAESTRUCTURA
EDUCATIVA

2022-2028

DIRECTOR GENERAL: LIC. EMMANUEL ALEJANDRO LOPEZ JARAQUIN.

NIVEL:	ESC. PRIM. " 16 DE SEPTIEMBRE "	PLANO 13"
LOCALIDAD:	SANTA CRUZ.	DPLA.40.58
MUNICIPIO:	STA. MARIA YOSOYUA.	DIBUJO: ARO. MAE.BIELMA
DISTRITO:	TLAXIACO.	ESTRUCTURA
REGION:	MIXTECA.	FEGIAL: JULIO - 2025
PROYECTO:	CANCHA DE USOS MULTIPLES	ESCALA: 1:300
		INDICADA: CM.
		TPO DE PLANO: DETALLES DE TABLERO



DETALLE 5

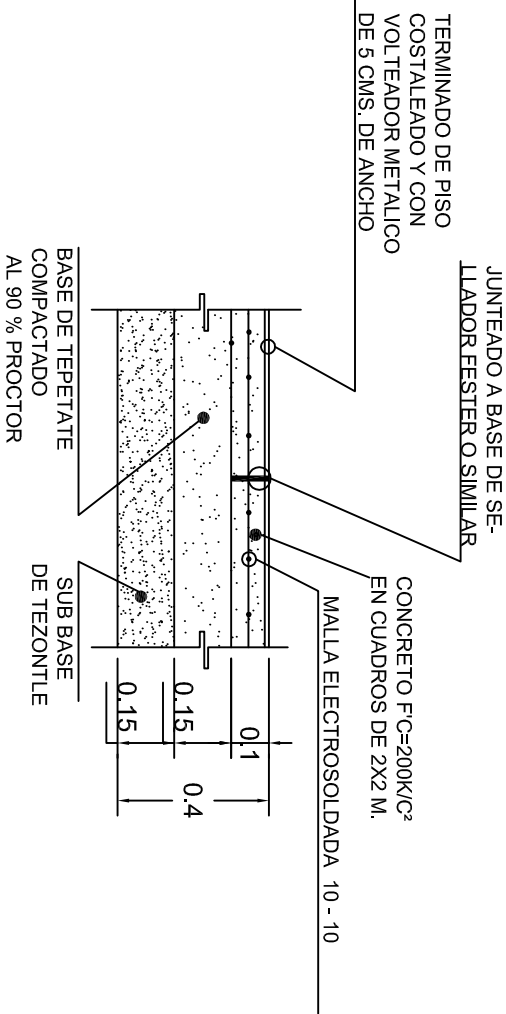

DETALLE 6



LINEAS DE CANCHA
DETALLE 10

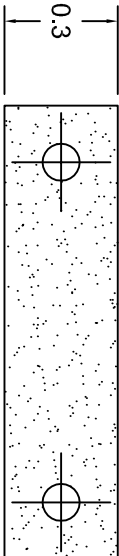

PLANTA

DETALLE 8

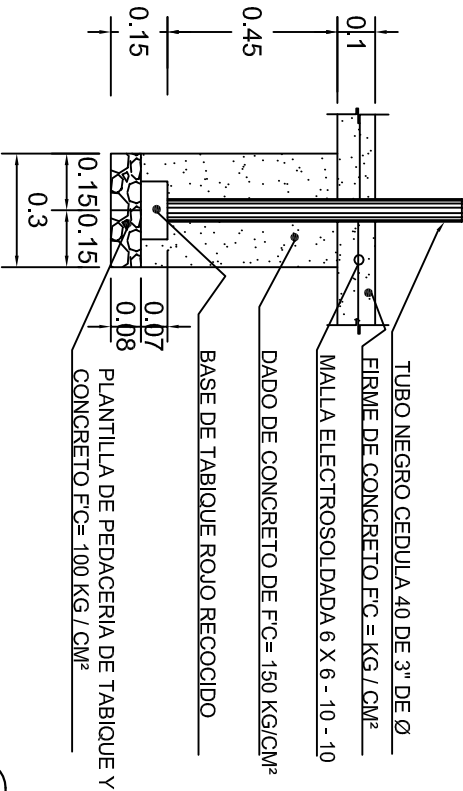

ALZADO

DETALLE 7



2022-2028

INSTITUTO OAXAQUEÑO
CONSTRUCTOR DE INFRAESTRUCTURA
EDUCATIVA



DIRECTOR GENERAL: LIC. EMMANUEL ALEJANDRO LOPEZ JARAQUIN.

NIVEL : ESC. PRIM. " 16 DE SEPTIEMBRE " ,
LOCALIDAD: SANTA CRUZ,
MUNICIPIO: STA. MARIA YOSOYUA,
DISTRITO: TLAXIACO,
REGION: MIXTECA.

PROYECTO: CANCHA DE USOS MULTIPLE

TPO DE PLANO: DETALLES DE TABLERO

PLANO N°: OE - 017-5
DPLA. 40.58
DIBUJO: ARO. MAE.BIELMA
ESTRUCTURA
FECHA: JULIO - 2025
ESCALA: ACOT: INDICADA CM.

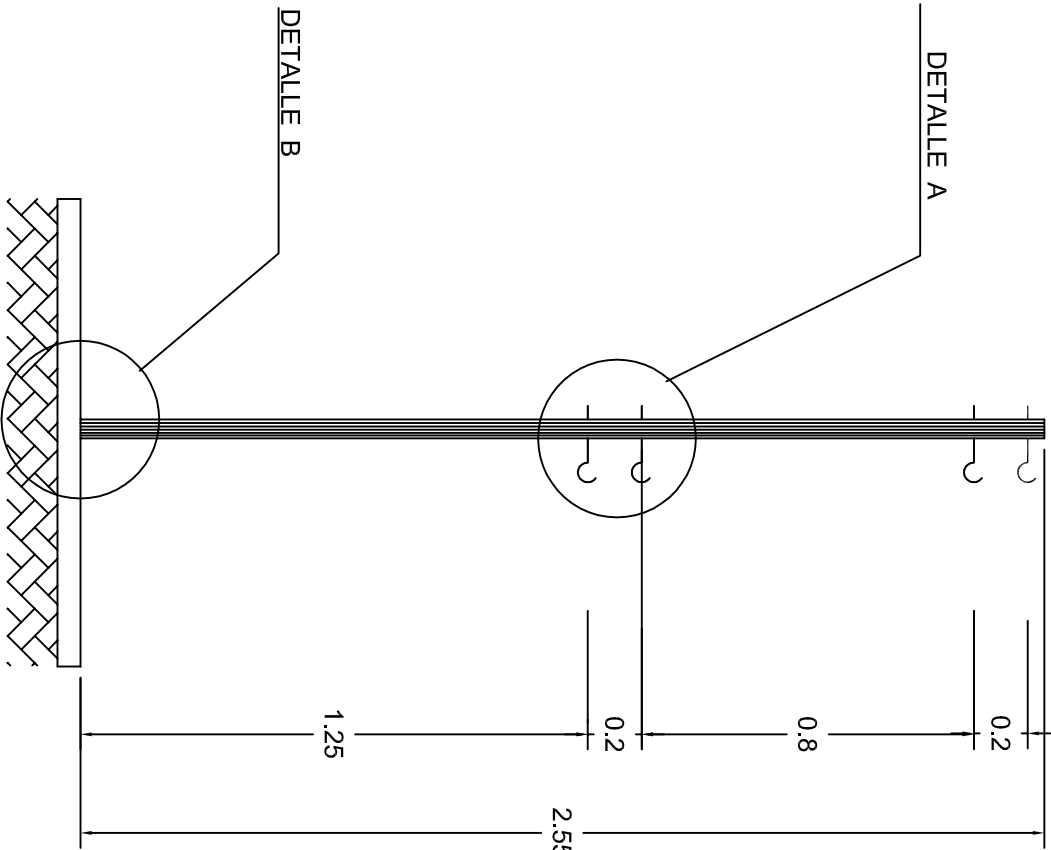
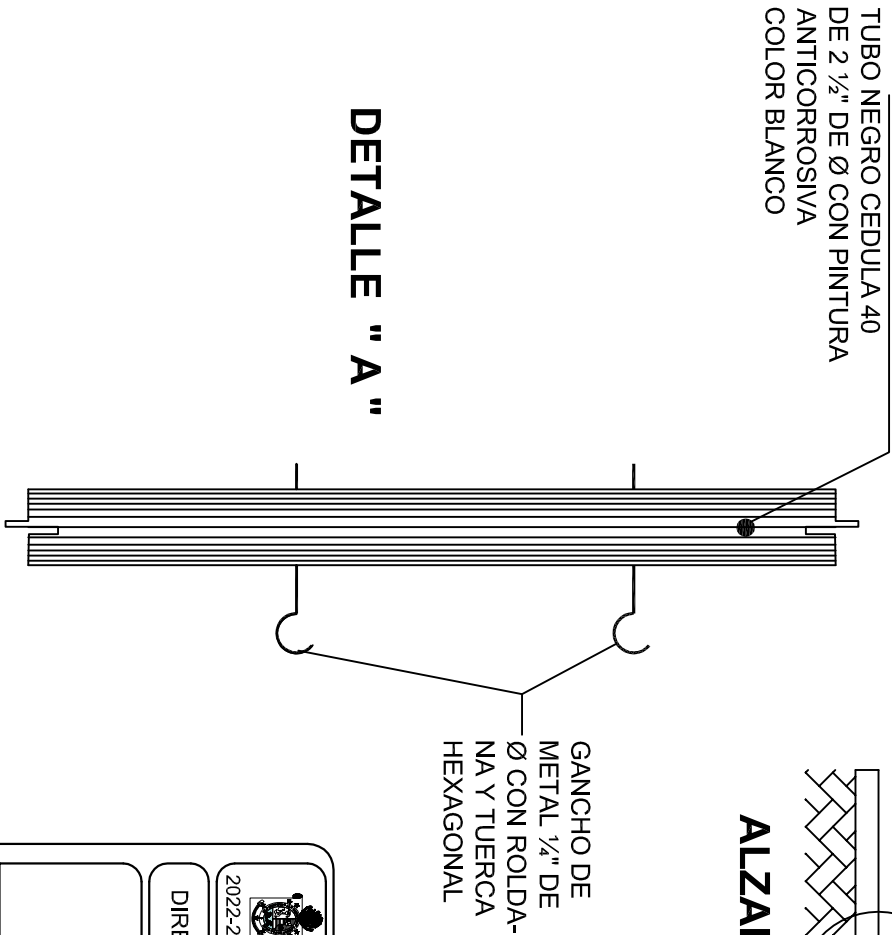
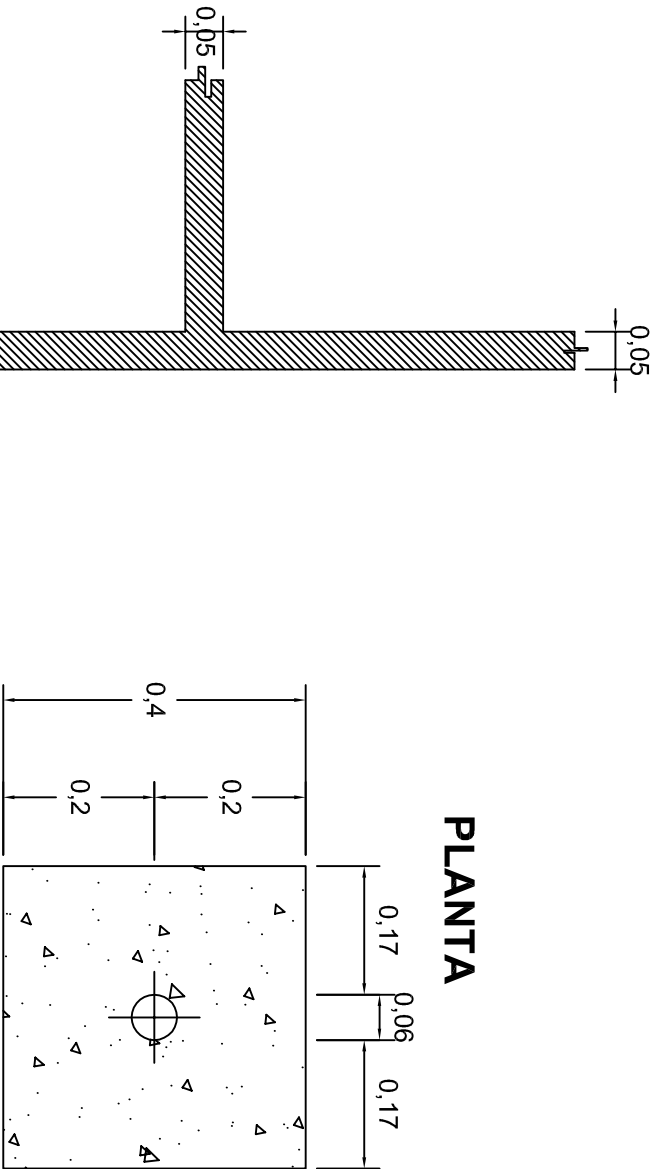
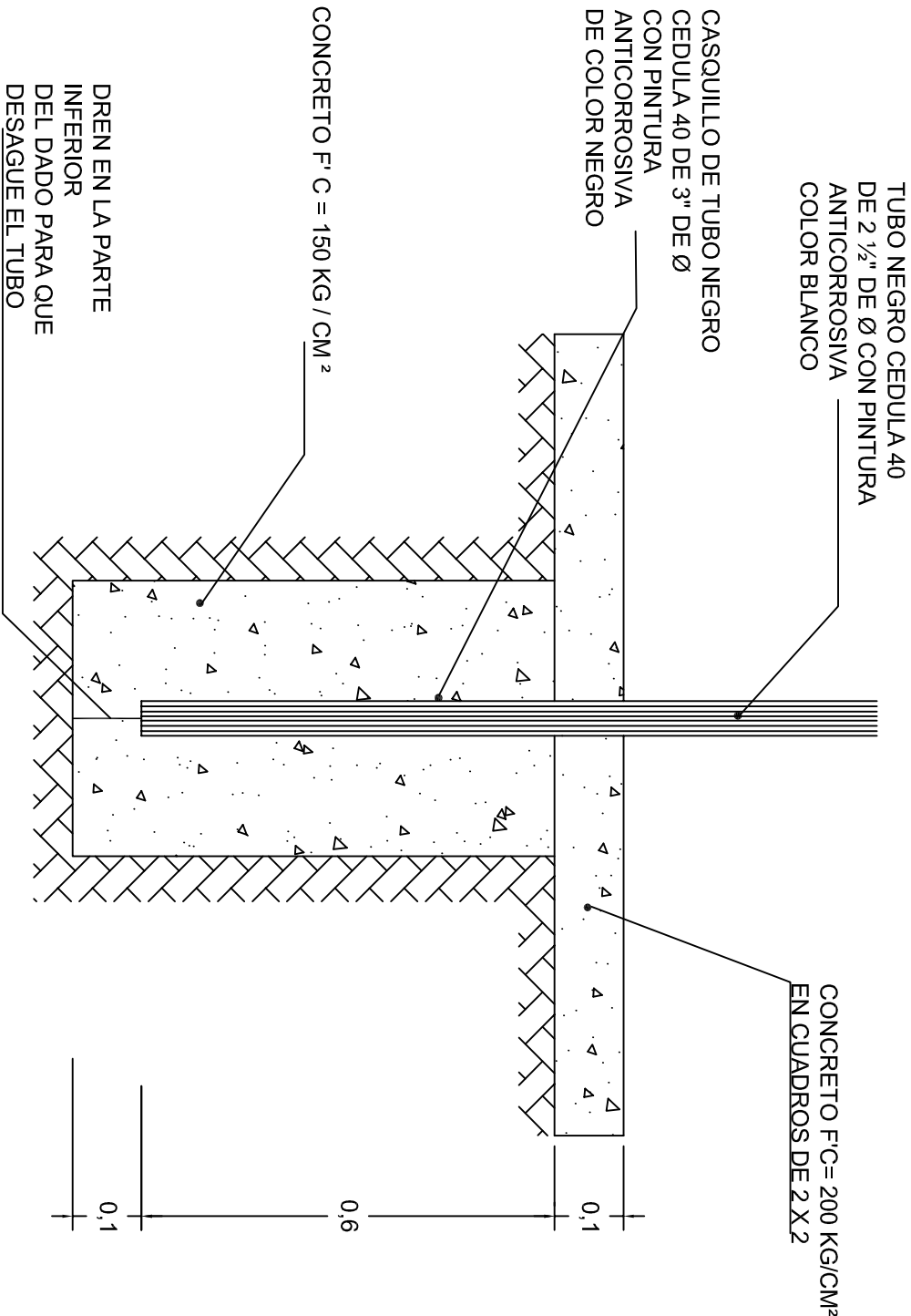

LINEAS DE CANCHA

 INSTITUTO OAXAQUEÑO CONSTRUCTOR DE INFRAESTRUCTURA EDUCATIVA	
2022-2028	
DIRECTOR GENERAL: LIC. EMMANUEL ALEJANDRO LOPEZ JARAQUIN.	
NIVEL : LOCALIDAD: MUNICIPIO: DISTRITO: REGION:	ESC. PRIM. " 16 DE SEPTIEMBRE " , SANTA CRUZ, STA. MARIA YOSOYUA, TLAXIACO, MIXTECA.
PROYECTO: CANCHAS DE USOS MULTIPLES	TIPO DE PLANO: DETALLES DE POSTE
FECHA: JULIO - 2025	ESCALA: 1 ACOT: INDICADA CM.
PLANO N°: OE - 017-6	DPLA 40.58
DIBUJO: ARO. MAE BIELMA	ESTRUCTURA