

INSTITUTO OAXAQUEÑO
CONSTRUCTOR DE INFRAESTRUCTURA
EDUCATIVA

DIRECTOR GENERAL: LIC.E. ALEJANDRO LOPEZ JARQUIN

NIVEL: E.P. "ADOLFO LOPEZ MATEOS" LOCALIDAD: EL CUAJILOTE	PLANO N°:
	PC-002
DIBUJO:	

DISTRITO: OCOTLAN

REGION: VALLES CENTRALES

PROYECTO:	TIPO DE PLANO:	ABRIL 2025
ARQUITECTONICO DE CONJUNTO		ESCALA: 1 : 400 MTS

ING. JOSE LUIS CRUZ AGUIRRE

ARQ. MARCO A. ESCOBAR BIELMA

ING. MARCOS MANUEL MARTINEZ BENITEZ

ARO. MARCO A. ESCOBAR BIELMA

ING. MARCOS MANUEL MARTINEZ I

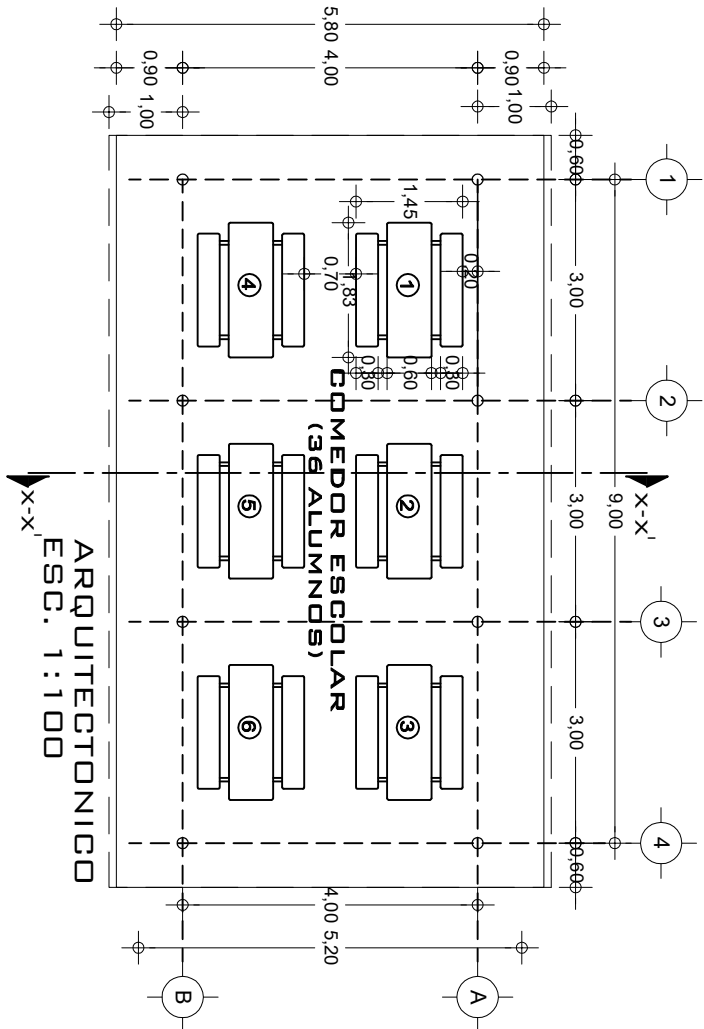

ARQUITECTONICO
ESC. 1:100

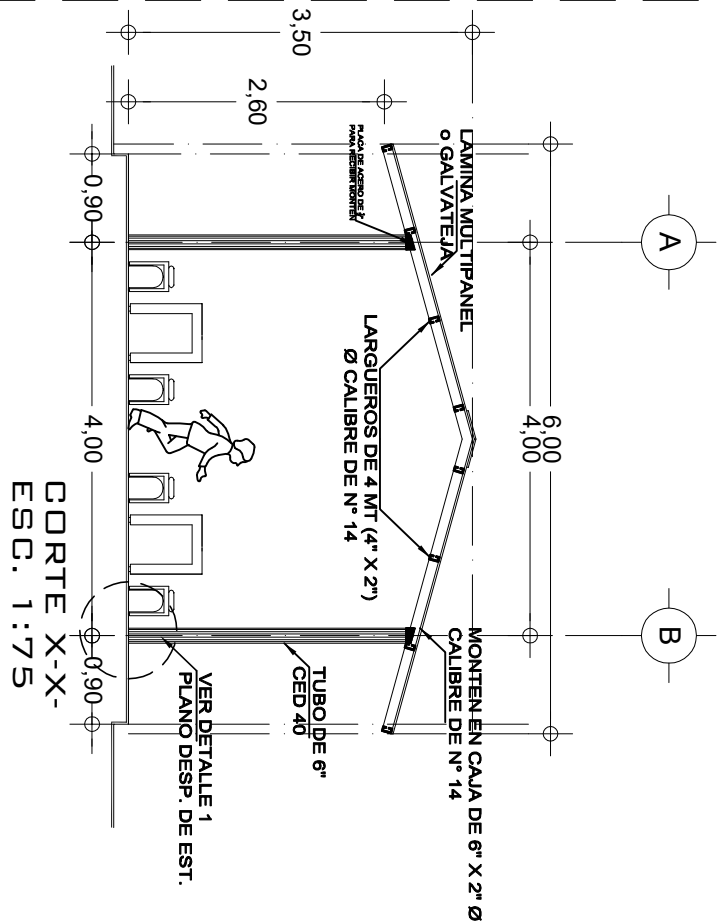

CORTE X-X-
ESC. 1:75

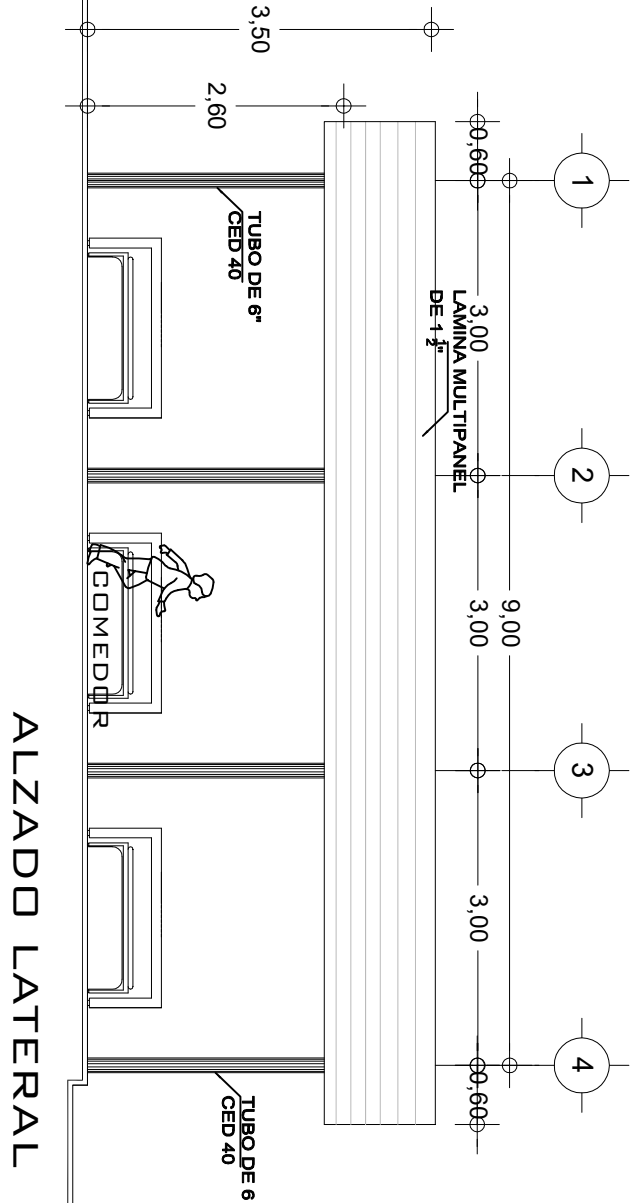

ALZADO LATERAL
ESC. 1:75

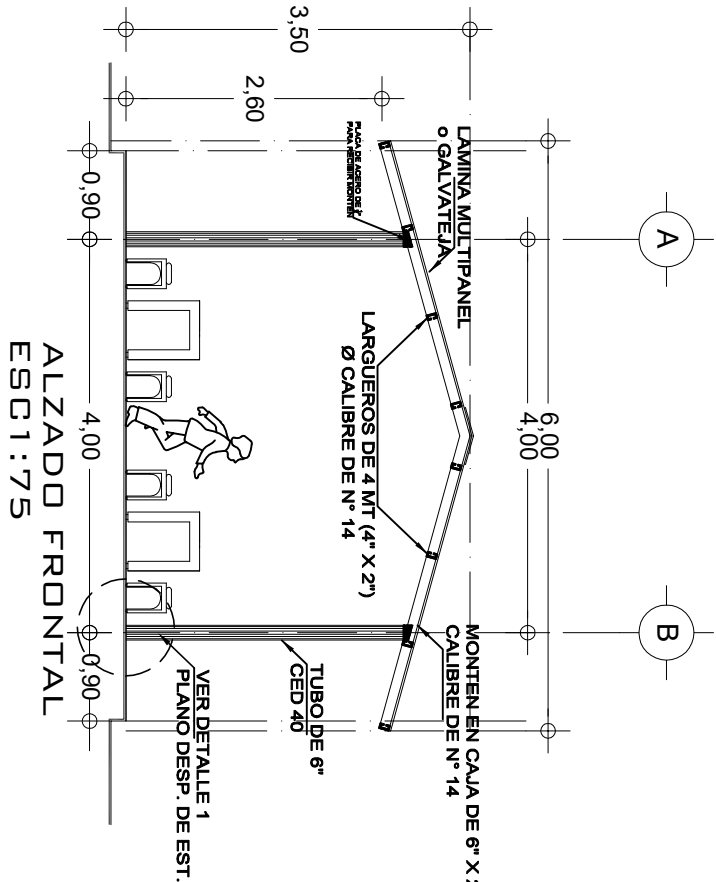

ALZADO FRONTAL
ESC1:75

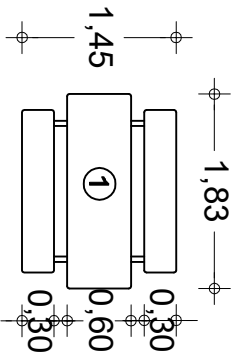
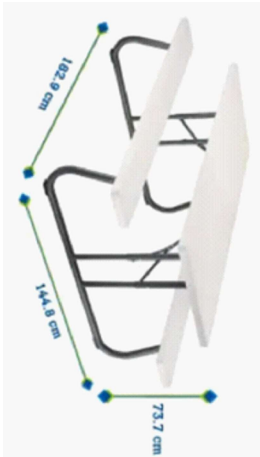
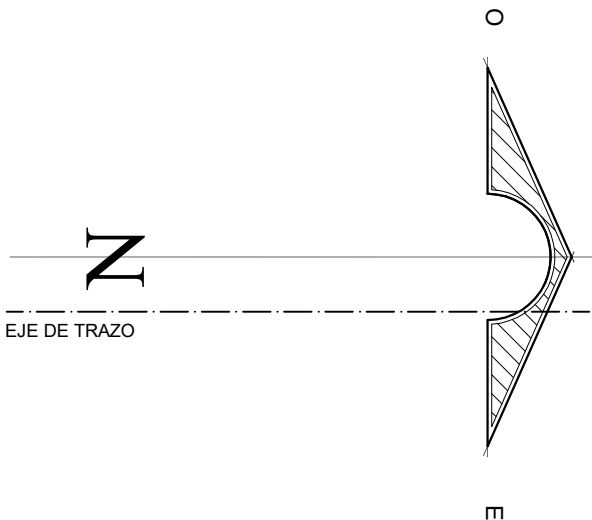

MESA DE PICNIC LIFETIME PLEGABLE 1.8M
DIMENSIONES : 1.829 MTS X 1.448 MTS X .737 MTS
ART.000375715



INSTITUTO OAXAQUEÑO

CONSTRUCTOR DE INFRAESTRUCTURA

EDUCATIVA



DIRECTOR GENERAL: LIC.E. ALEJANDRO LOPEZ JARAQUIN

NIVEL : EP ADOLFO LOPEZ MATEOS			PLANO N°:		
LOCALIDAD: EL CUAJILOTE			ARQ-001		
MUNICIPIO: SAN JOSE DEL PROGRESO			DIBUJO: ANTO PATRICIO ZAVALETA A.		
DISTRITO: OCOOTLAN			ESTRUCTURA REGIONAL		
REGION: VALLES CENTRALES			FECHA: ABRIL 2025		
PROYECTO: COMEDOR ESCOLAR			ESCALA: ACOOT: MTS		
REVISOR: JEFE DE AREA DE DISEÑO Y PROYECTOS			INDICADA		
ING. JOSE LUIS CRUZ AGUIRRE			VALOR: DIRECTOR DE COMIT. DE MEX. EDUC.		
ARQ. MARCO A. ESCOBAR BIELVA			ING. MARCOS MANUEL MARTINEZ BENITEZ		

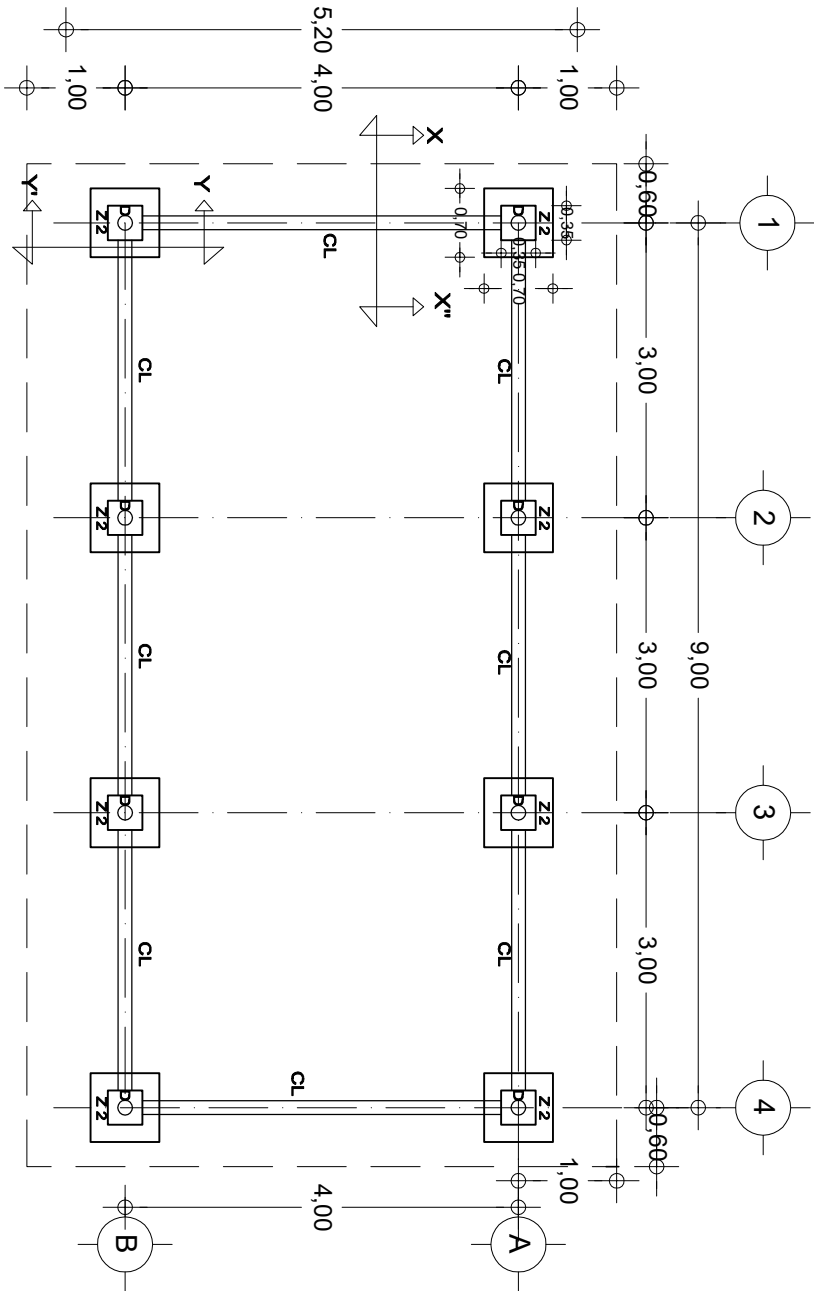

CIMENTACION
ESC. 1:75

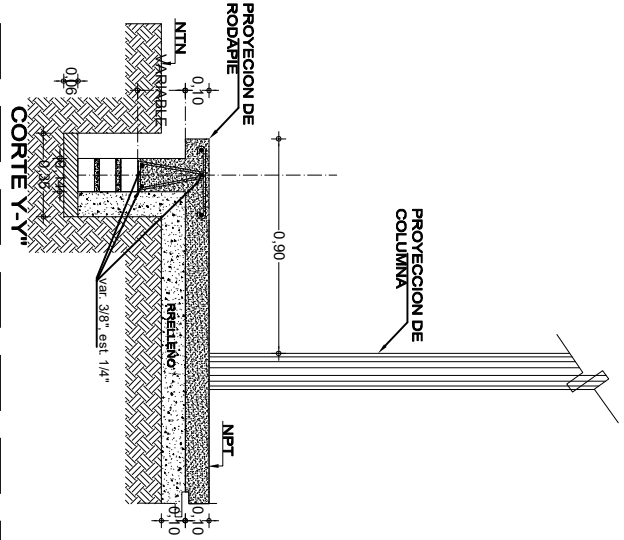
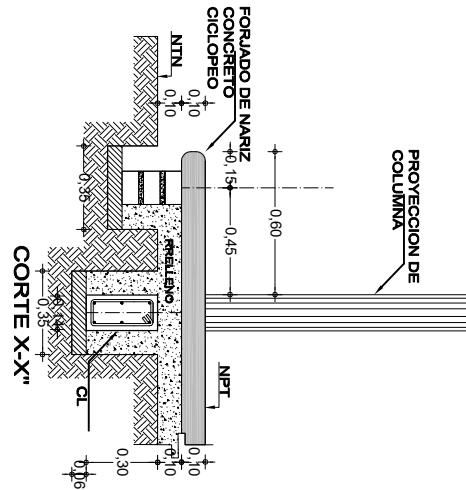

DETALLE 1

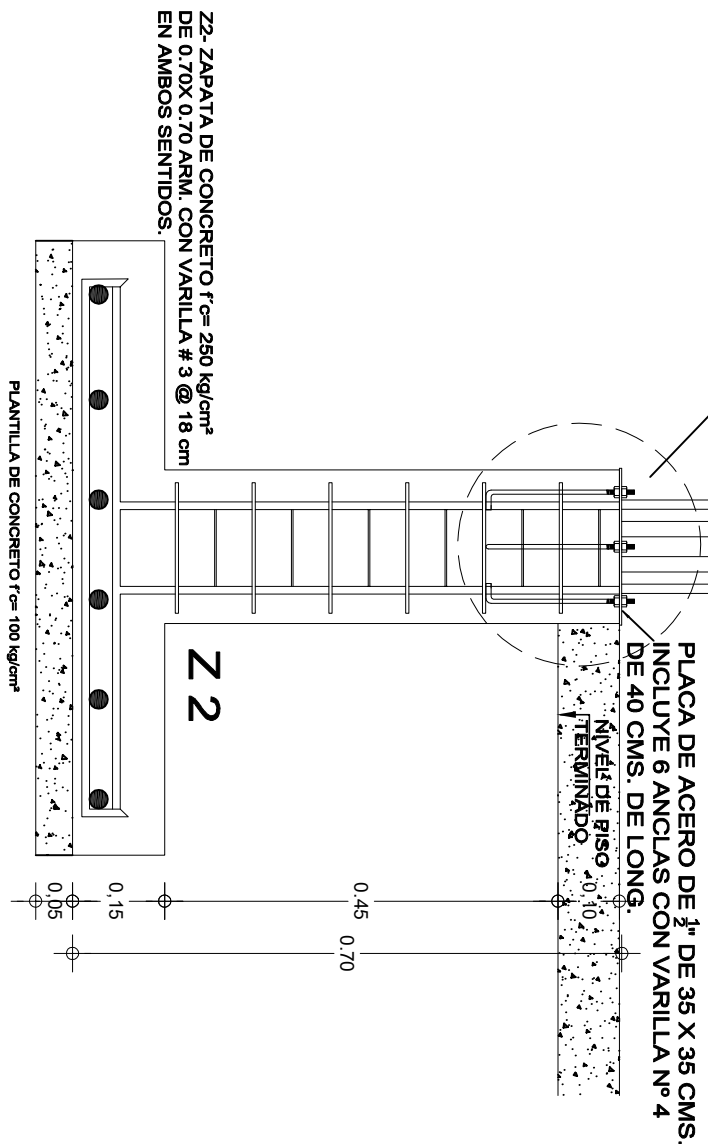

CORTE Y-Y'

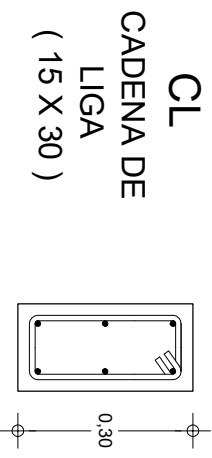

6 var. 3/8", est. 1/4" a. c. 15 cm.

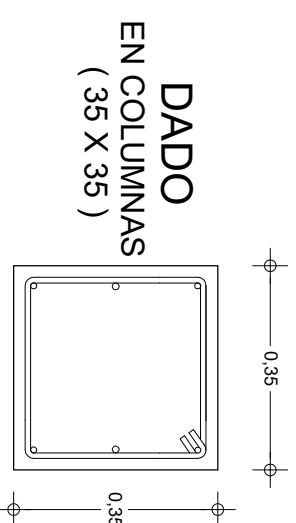

6 var. 1/2", est. 1/4" a. c. 7 y a.c. 12 cm.

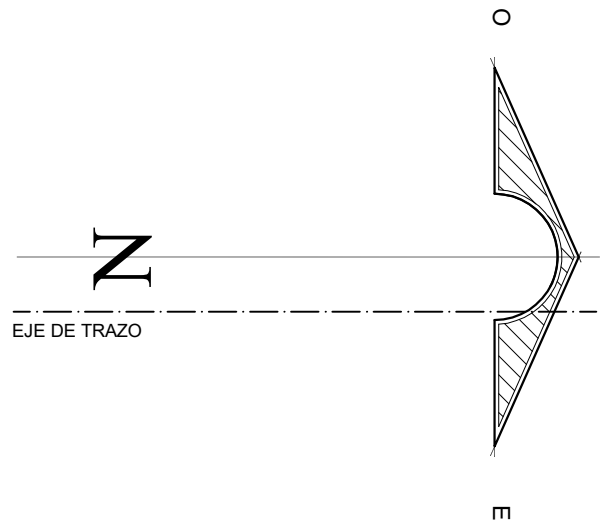

INSTITUTO OAXAQUEÑO CONSTRUCTOR DE INFRAESTRUCTURA EDUCATIVA			
2022-2028			
DIRECTOR GENERAL: LIC.E. ALEJANDRO LOPEZ JARAQUIN			
NIVEL : EPADOLFO LOPEZ MATEOS LOCALIDAD: EL CUAJILOTE MUNICIPIO: SAN JOSE DEL PROGRESO DISTRITO: OCOTLAN REGION: VALLES CENTRALES			
PROYECTO: COMEDOR ESCOLAR		TIPO DE PLANO: DESPLANTE DE ESTRUCTURA	
REVISO: JEFE DE LA UNIDAD DE DISEÑOS Y PROYECTOS ING. JOSE LUIS CRUZ AGUIRRE		VERIFICÓ: JEFE DE ARCHIVO DE LA INFRAESTRUCTURA ARQ. MARCO A. ESCOBAR BIELMA	
PLANO N°: EST-002		DIBUJO: ANDR PATRICIO ZUAREZ	
FECHA: ABRIL 2025		REGIONAL: ACOIT: MTS	

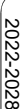
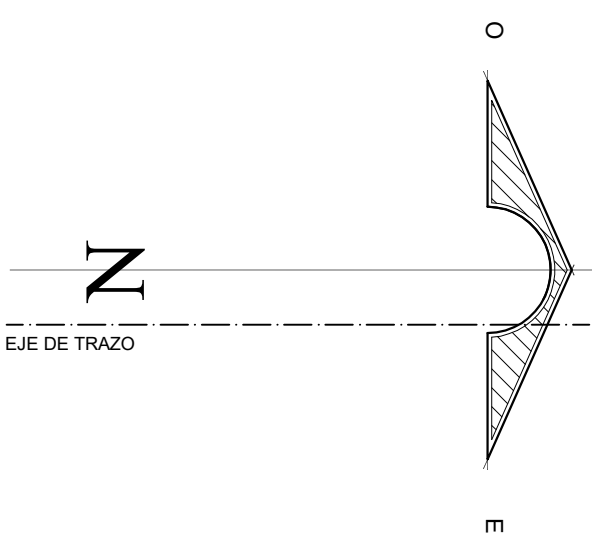
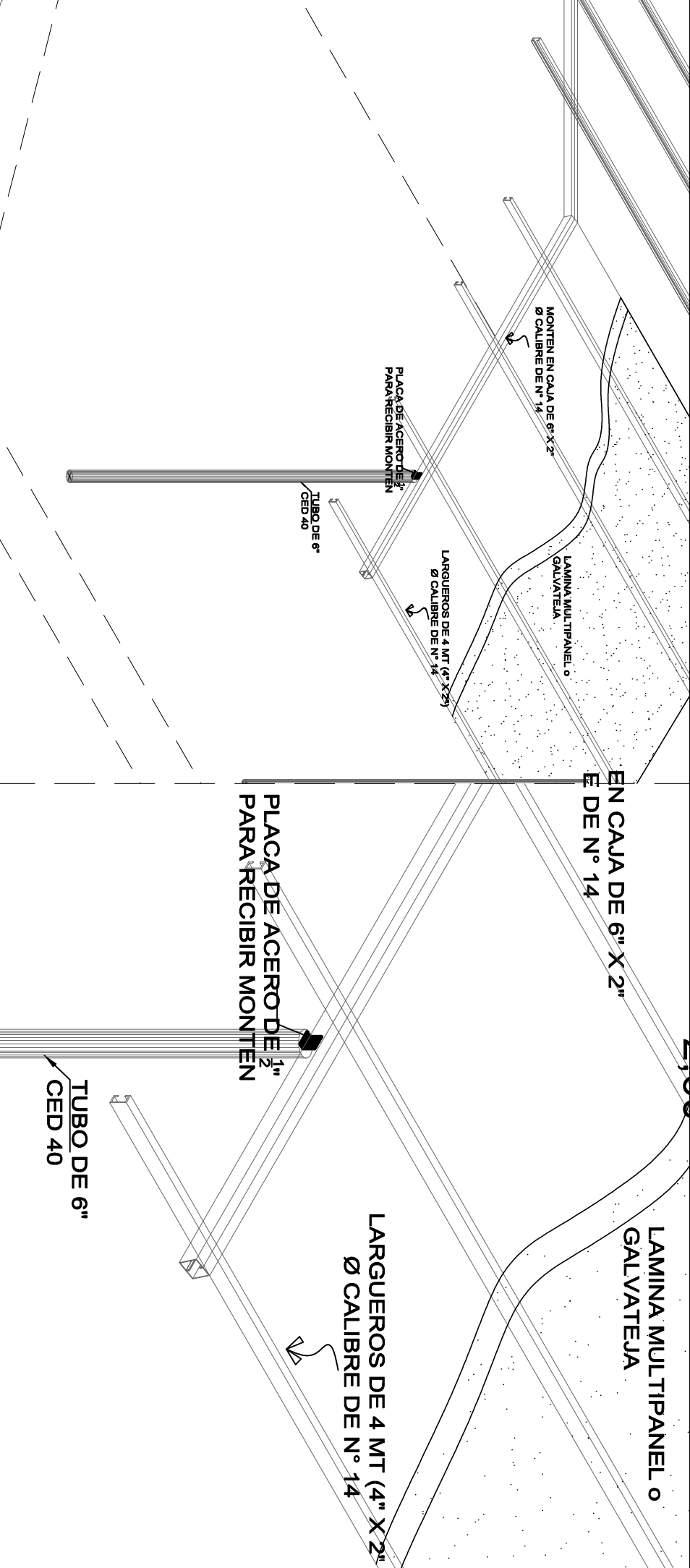
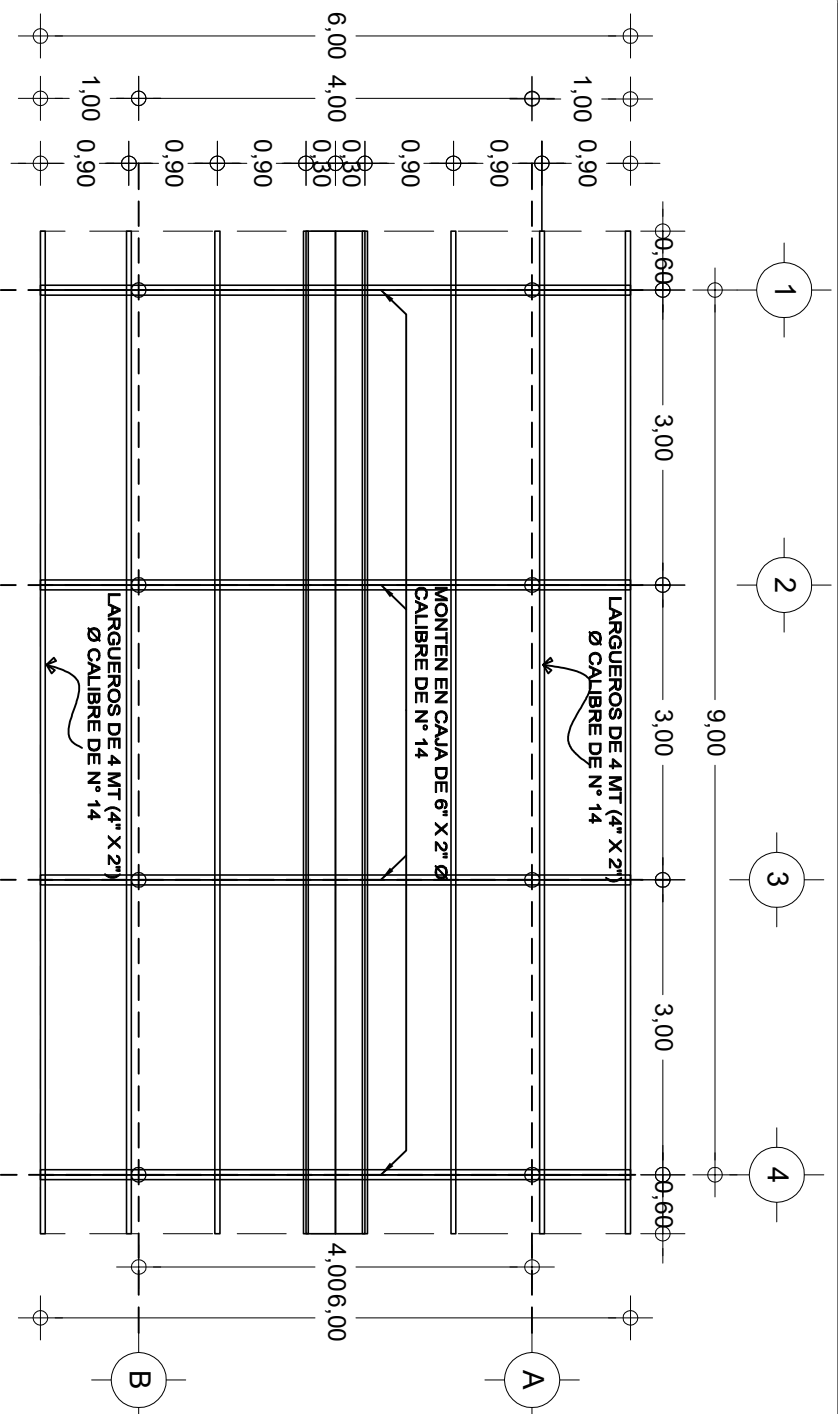

DIRECTOR GENERAL: LIC.E. ALEJANDRO LOPEZ JARQUIN

PLAN NO.:	TECH-003
DIBUJO:	ARO. PATRICIO ZAVALLETA
ESTRUCTURA:	REGIONAL
FECHA:	ABRIL 2025
ESCALA:	ESCALA
AOOT:	MMTS
INICIADA:	