

ETAPAS	PROG.	EDIF.	DESCRIPCION	EST.
EXISTENTE				
EN ETAPA	2025	"F"	CONSTRUCCION DE DOS AULAS DIDACTICAS Y OBRA EXTERIOR	REGIONAL 6.00X8.00
A FUTURO				



INSTITUTO OAXAQUEÑO
CONSTRUCTOR DE INFRAESTRUCTURA
EDUCATIVA

DIRECTOR GENERAL: LIC.E. ALEJANDRO LOPEZ JARQUIN

NIVEL :
LOCALIDAD :
MUNICIPIO :
DISTRITO :
REGION :

ESC.PRIM. "JUAN JACOBO ROUSSEAU"
SAN PEDRO TEUTILA
SAN PEDRO TEUTILA
CUICATLAN
SIERRA DE FLORES MAGON

PLANO N°:
DIBUJO:
ESTRUCTURA:
FECHA:
ESCALA:

PC-002
ARQ. GABRIEL R. C.
REGIONAL
MARZO 2025
1 : 400

PROYECTO:

TIPO DE PLANO:
ARQUITECTONICO DE CONJUNTO

REVISO: JEFE DEL DEPTO DE DISEÑO ARQUITECTONICO:
ING. JOSE LUIS CRUZ AGUIRRE

VERIFICO: JEFE DE ARCHIVO DE LA INFRAESTRUCTURA FEDERAL EDUCATIVA:
ARQ. MARCO A. ESCOBAR BIELMA

VALIDO: DIRECTOR DE CONST. DE INFR. EDUC.
ING. MARCOS M. MARTINEZ BENITEZ

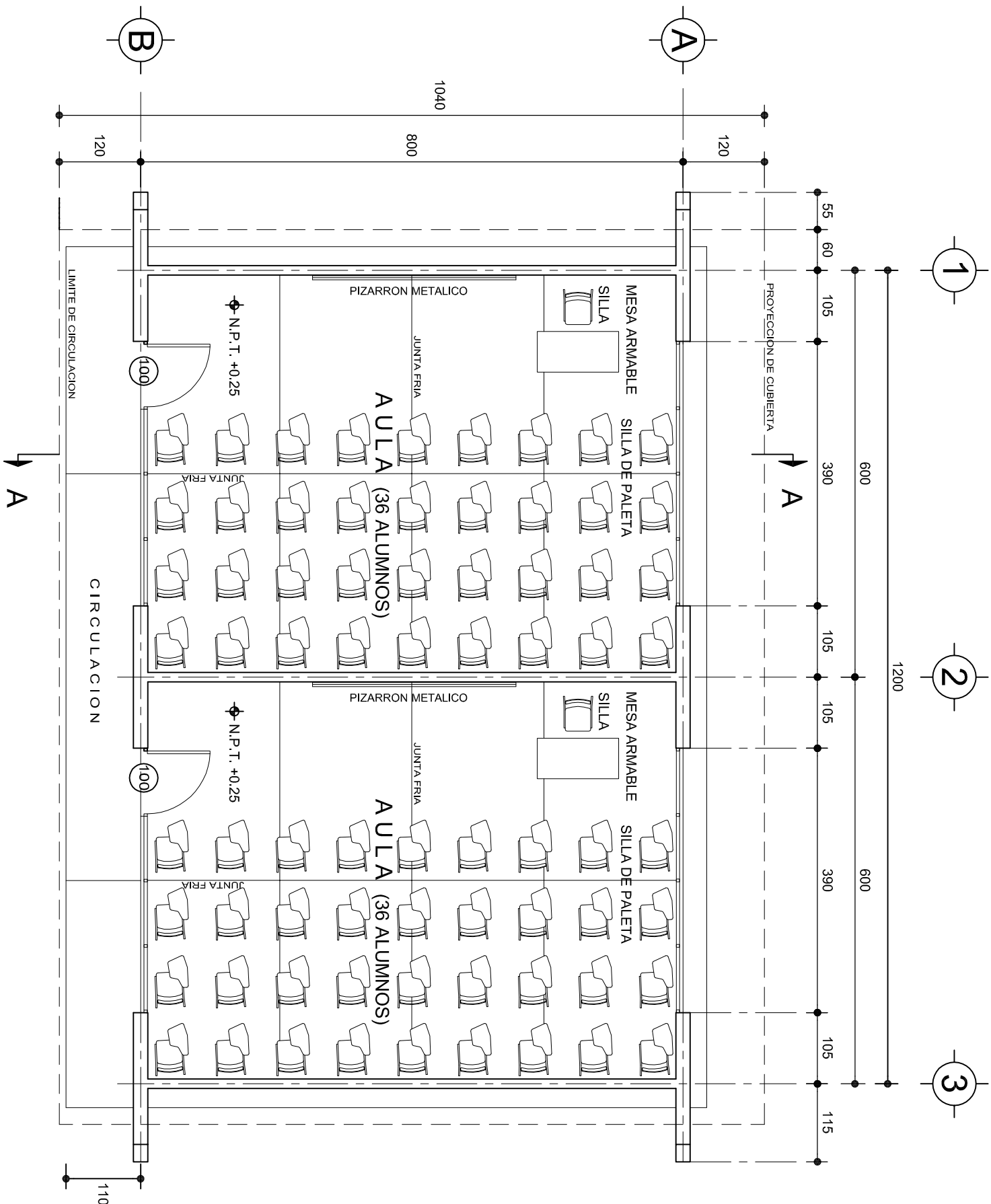

PLANTA ARQUITECTONICA

ESC. 1:75

ESPECIFICACIONES:

CIMENTACION:

A BASE DE ZAPATAS CORRIDAS DE CONCRETO ARMADO DE $f_c=250\text{ kg/cm}^2$.

ESTRUCTURA:

A BASE DE MUROS DE CARGA. DE TABIQUE ROJO RECOCIDO CONFINADOS CON CASTILLOS, CADENAS Y TRABES DE CONCRETO ARMADO $f_c=250\text{ kg/cm}^2$.

MUROS:

TRANSVERSALES, DE TABIQUE DE BARRO ROJO RECOCIDO DE 14 cm. DE ESPESOR.
LONGITUDINALES, DE TABIQUE ROJO RECOCIDO DE 21 cm. DE ESPESOR, JUNTEADO CON MORTERO DE CEMENTO -ARENA PROP. 1:3.

LOSA:

DE CONCRETO ARMADO $f_c=250\text{ kg/cm}^2$, COLADO CON CIMBRA APARENTE, ACABADO CON PINTURA VINILICA.

AZOTEA:

IMPERMEABILIZANTE, BASE DE SISTEMA LAMINAR PREFABRICADO CON ASFALTOS MODIFICADOS SINTETICOS Y MEMBRANA DE REFUERZO DE ALTA ESTABILIDAD, APLICACION DE SELLADOR ASFALTICO, BASE SOLVENTE Y SELADO DE GRIETAS CON EL MISMO IMPERMEABILIZANTE DE 4.0 MM DE ESPESOR, ACABADO CON GRAVILLA GRANULAR ESMALTADA AL HORNO.

PISOS:

INTERIORES DE CONCRETO SIMPLE DE 10 cm DE ESPESOR $f_c=150\text{ kg/cm}$ EN LOSAS DE 3.00 X 2.00 m, EN CIRCULACIONES DE CEMENTO PULIDO RAYADO FINO EN EL SENTIDO DE LA PENDIENTE CON JUNTA FRIA A HUESO A CADA 3.00 m. ACABADO CON VOLTEADOR.

CANCELERIA DE ALUMINIO (FIJAS Y CORREDIZAS)



INSTITUTO OAXAQUEÑO
CONSTRUCTOR DE INFRAESTRUCTURA
EDUCATIVA



DIRECTOR GENERAL: LIC. EMMANUEL ALEJANDRO LOPEZ JARAQUIN.

NIVEL :	ESC. PRIM. " JUAN JACOBO ROUSSEAU ".
LOCALIDAD:	SAN PEDRO TEUTILA.
MUNICIPIO:	SAN PEDRO TEUTILA.
DISTRITO:	CUICATLAN.
REGION:	SIERRA DE FLORES MAGON.
PROYECTO:	DOS AULAS DIDACTICAS

PLANO N°:	PA-001
DPLA:	40.57
DIBUJO:	ARO. M.A.E.BIELMA
ESTRUCTURA	REG. 6.002x00
FECHA:	2025
ESCALA:	1:205
INDICADA:	CM.

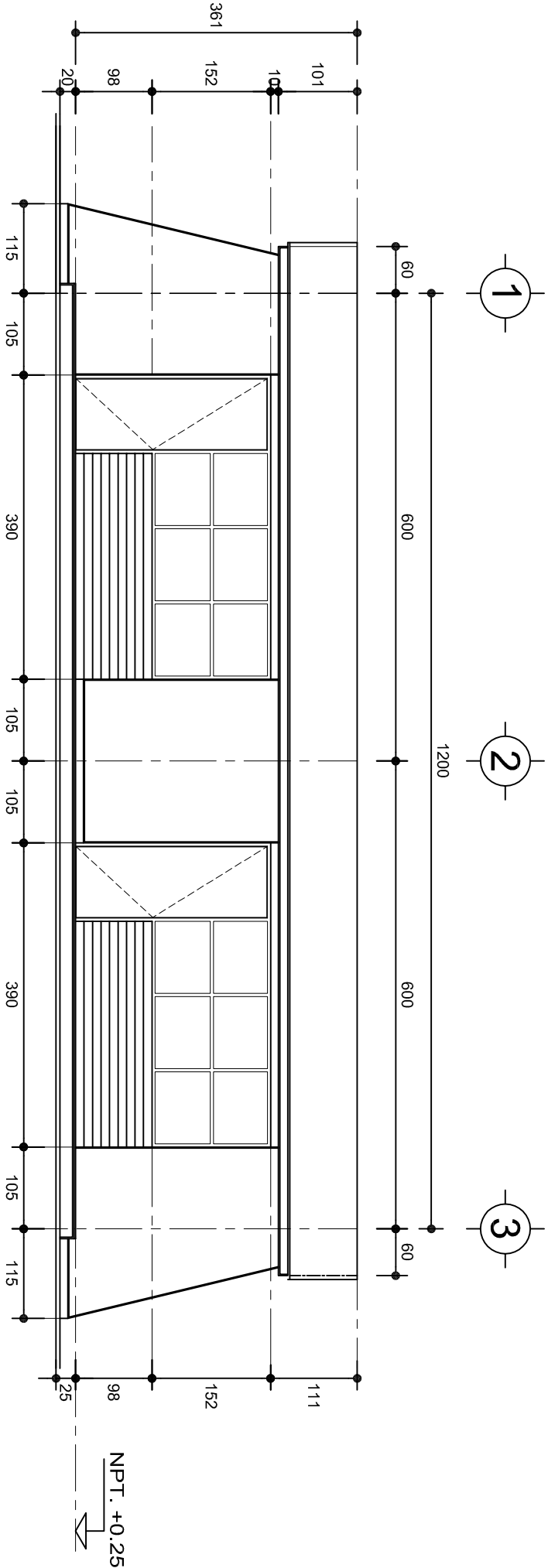

FACHADA PRINCIPAL
ESC. 1:75

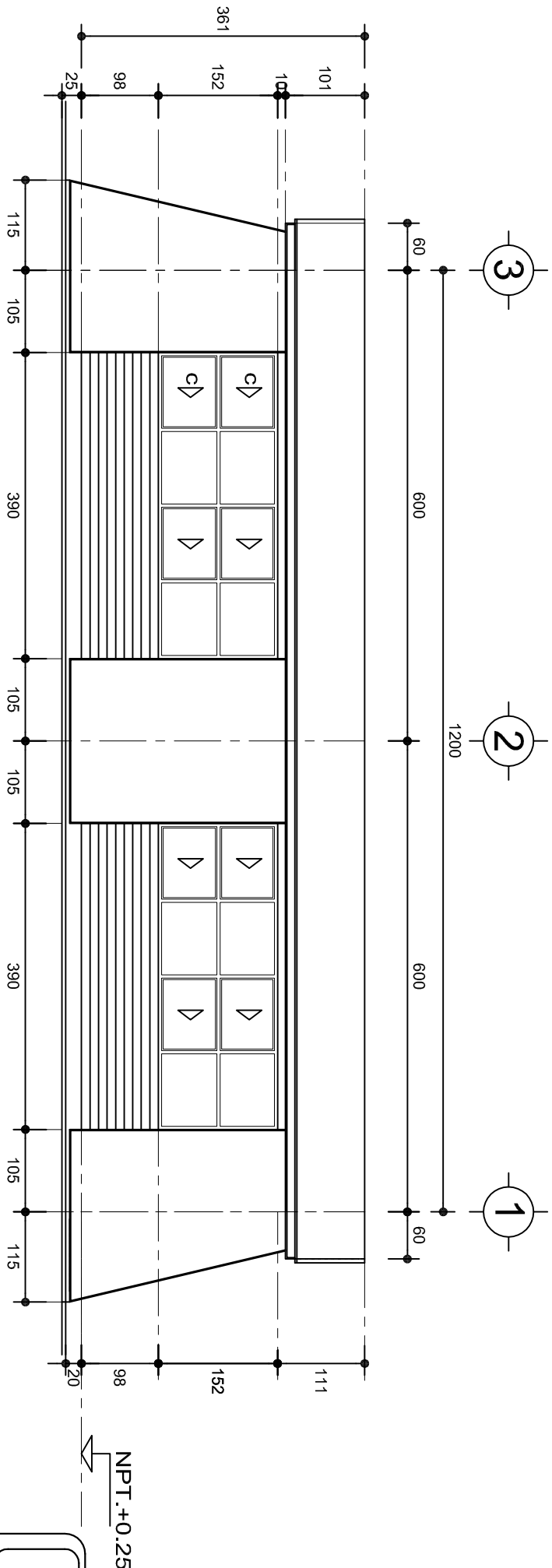

FACHADA POSTERIOR
ESC. 1:75



2022-2028

DIRECTOR GENERAL: LIC. EMMANUEL ALEJANDRO LOPEZ JARAQUIN.



NIVEL : ESC. PRIM. " JUAN JACOBO ROUSSEAU ".

LOCALIDAD: SAN PEDRO TEUTILA.

MUNICIPIO: SAN PEDRO TEUTILA.

DISTRITO: CUICATLAN.

REGION: SIERRA DE FLORES MAGON.

PROYECTO:

DOS AULAS DIDACTICAS

TIPO DE PLANO:

FACHADAS ARQUITECTONICAS

PLANO N°:

PA-001-2

DPLA-40.57

DIBUJO:

ARO. M.A.E. BIELMA

ESTRUCTURA

REG. 6.002x00

FECHA: 2025

ESCALA:

INDICADA: CM.

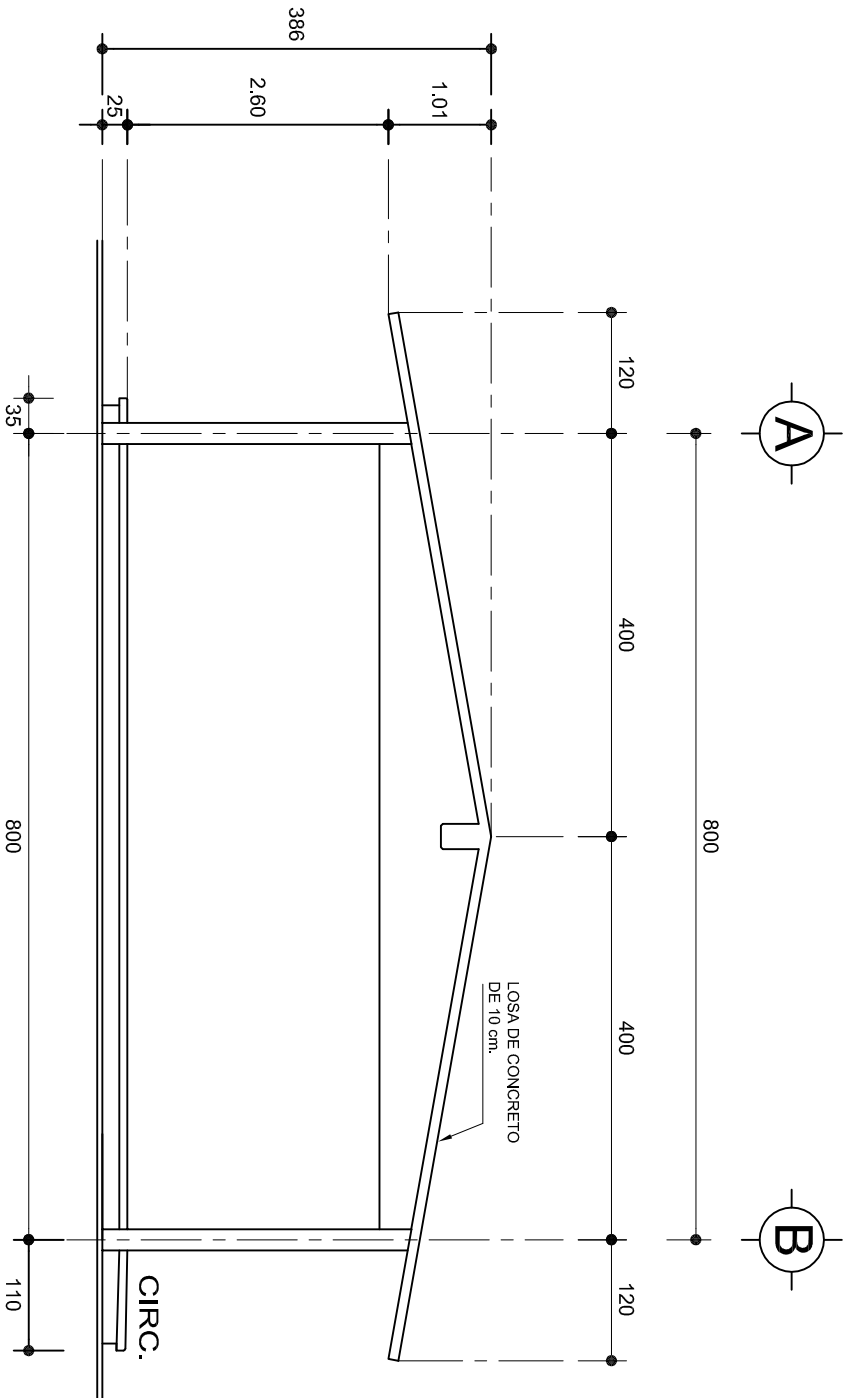

FACHADA LATERAL

ESC. 1:75

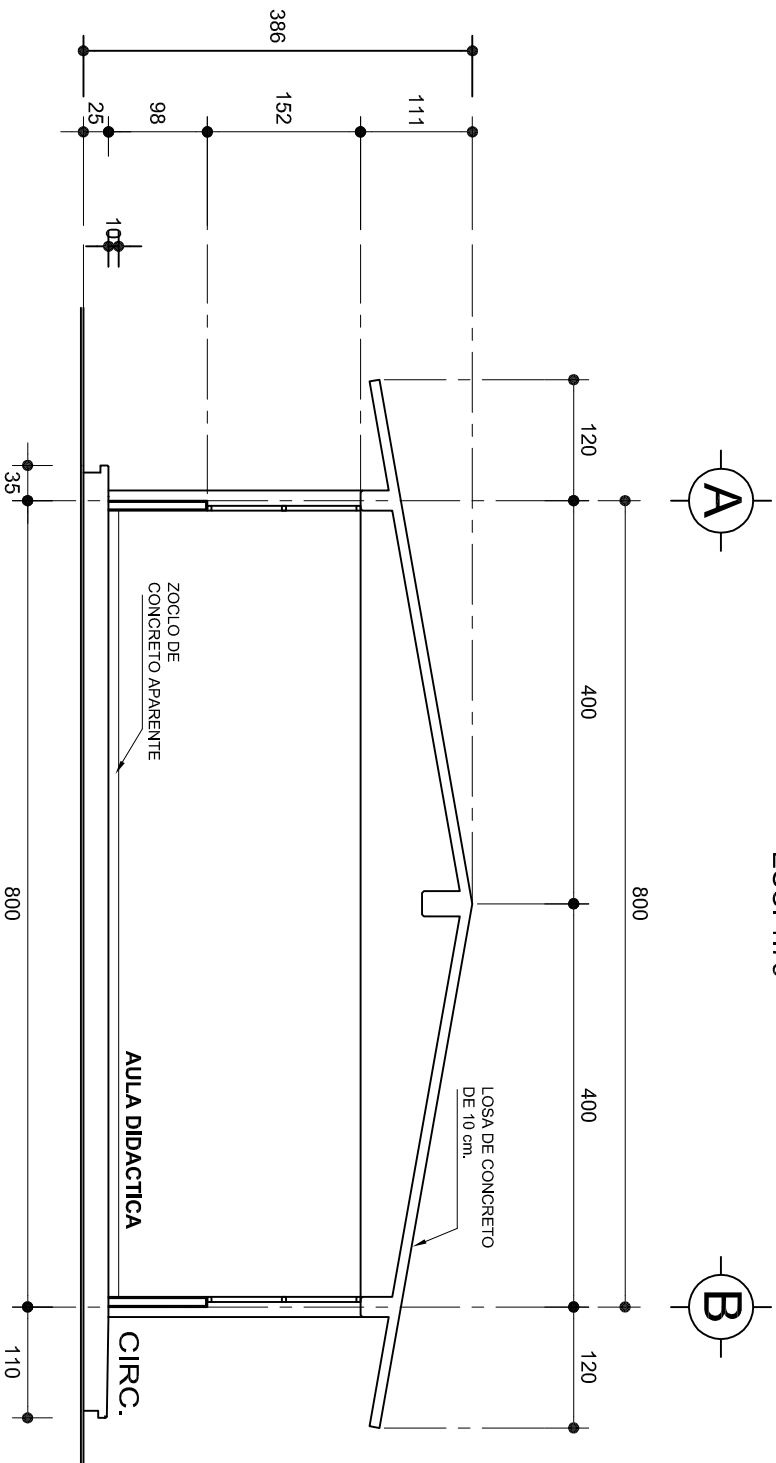

CORTE A-A

ESC. 1:75



2022-2028

INSTITUTO OAXAQUEÑO
CONSTRUCTOR DE INFRAESTRUCTURA
EDUCATIVA

2022-2028

DIRECTOR GENERAL: LIC. EMMANUEL ALEJANDRO LOPEZ JARQUIN.

NIVEL : ESC. PRIM. " JUAN JACOBO ROUSSEAU ".

LOCALIDAD: SAN PEDRO TEUTILA.
MUNICIPIO: SAN PEDRO TEUTILA.

DISTRITO: CUICATLAN.
REGION: SIERRA DE FLORES MAGON.

PROYECTO: DOS AULAS DIDACTICAS

TIPO DE PLANO: FACHADA Y CORTE.



PLANO N°:
PA-001-3

DPLA: 40.57

DIBUJO: ARO. MAE. BIELMA

ESTRUCTURA

REG. 6.002800

FECHA: 2025

ESCALA: 1:200

INDICADA: CM.

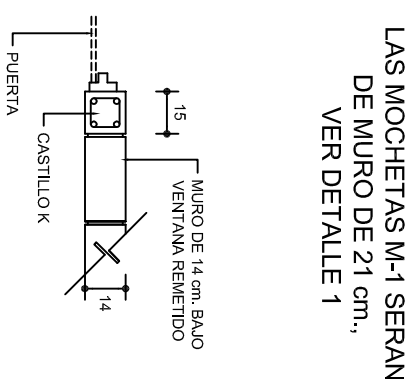
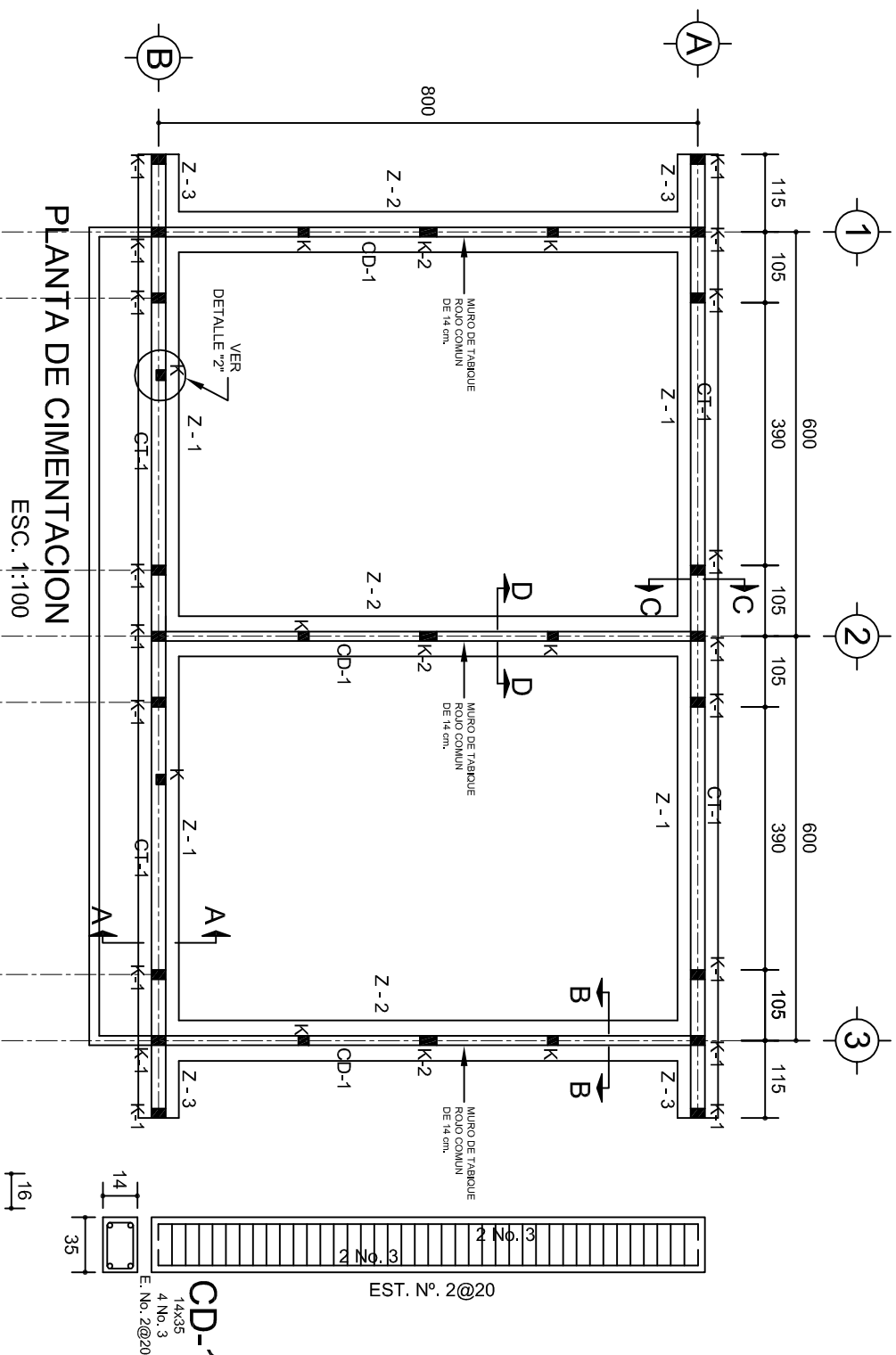

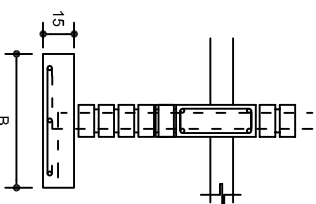
SECCION TIPO		ft= 5 a 7 ton/m ²			
	ZAPATA	B	ARMADO		
			TRANS.	LONG.	
	Z-1 ó Z-3	60	No.3@25	3 No. 3	
	Z-2	80	No.3@20	4 No. 3	
ft= 10 ton/m ²					
Z-1 ó Z-3	50	No.3@25	3 No. 3		
Z-2	70	No.3@20	4 No. 3		

NOTA: TODOS LOS MUROS DE ENRASE SERAN DE TABICON PESADO DE 10X14X28 cm.

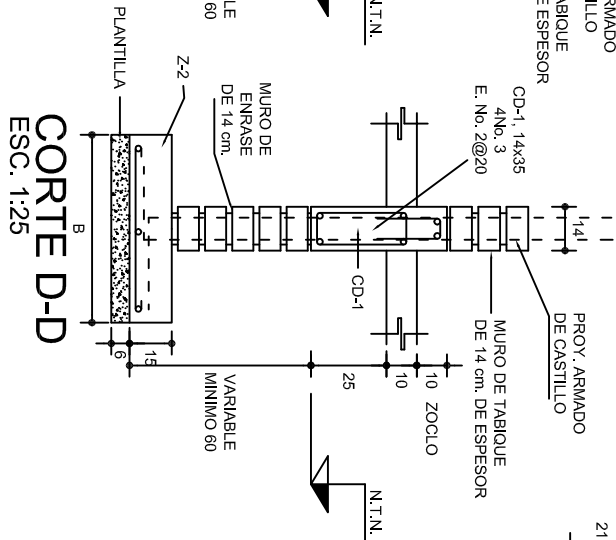
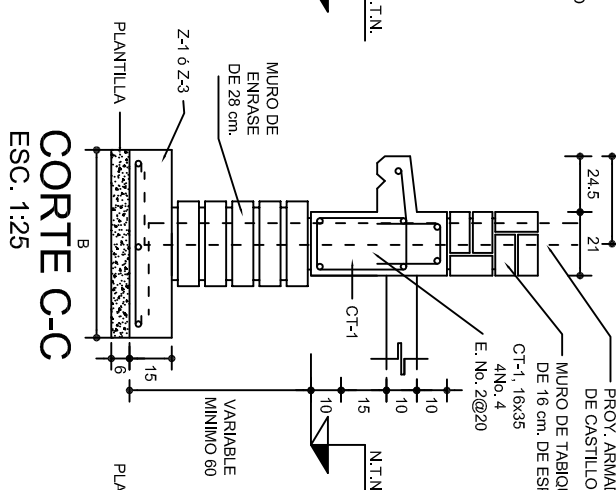
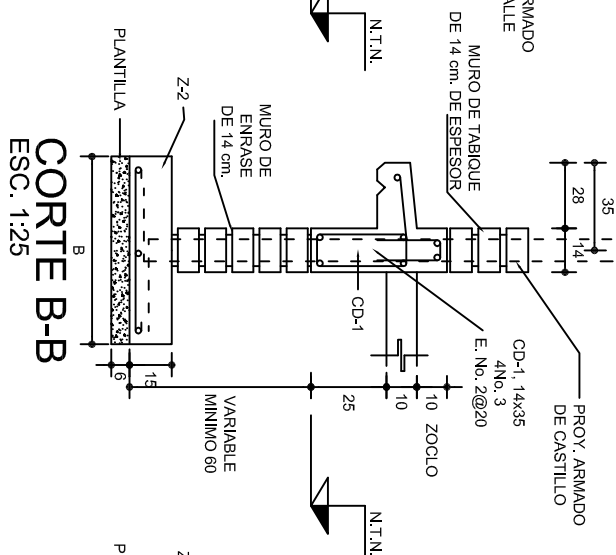
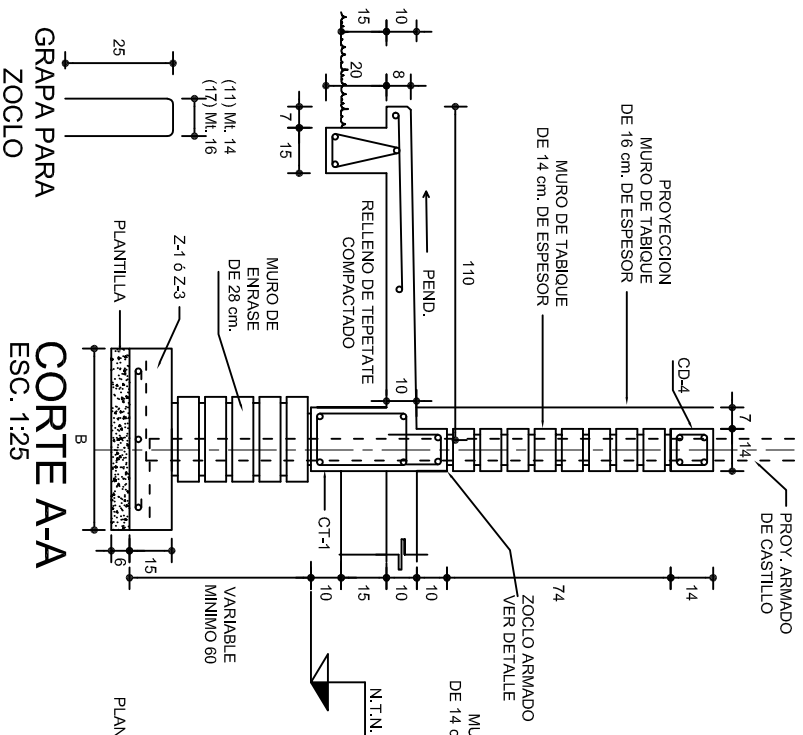
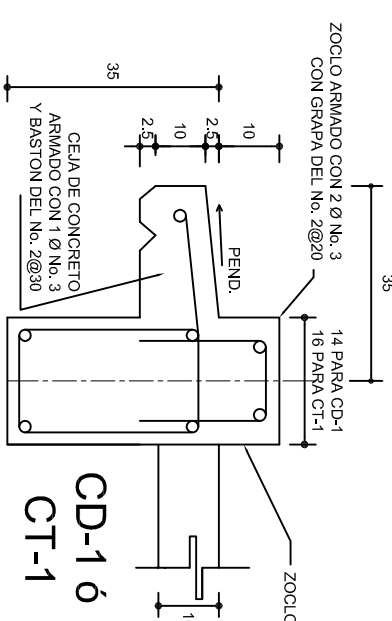
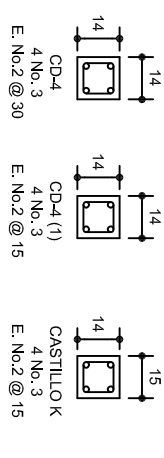
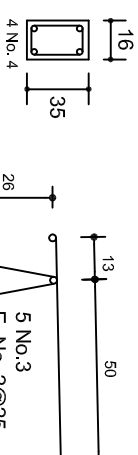
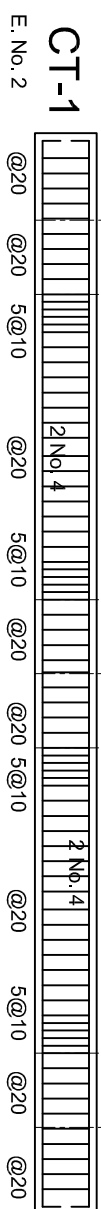
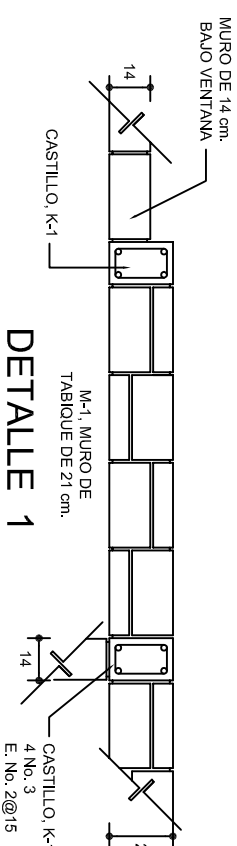

PROYECTO:	DOS AULAS DIDACTICAS	TIPO DE PLANO:	CIMENTACION
NIVEL:	ESC. PRIM. " JUAN JACOB ROUSSEAU ".	PLANO N°:	PE - 001
LOCALIDAD:	SAN PEDRO TEUTILA.	DPLA:	40.57
MUNICIPIO:	SAN PEDRO TEUTILA.	DIBUJO:	ARO. MAE BIELMA
DISTRITO:	CUICATLAN.	ESTRUCTURA:	FEES 8.00x50.00
REGION:	SIERRA DE FLORES MAGON.	FEES 8.00x50.00	
PROYECTO:	DOS AULAS DIDACTICAS	TIPO DE PLANO:	CIMENTACION

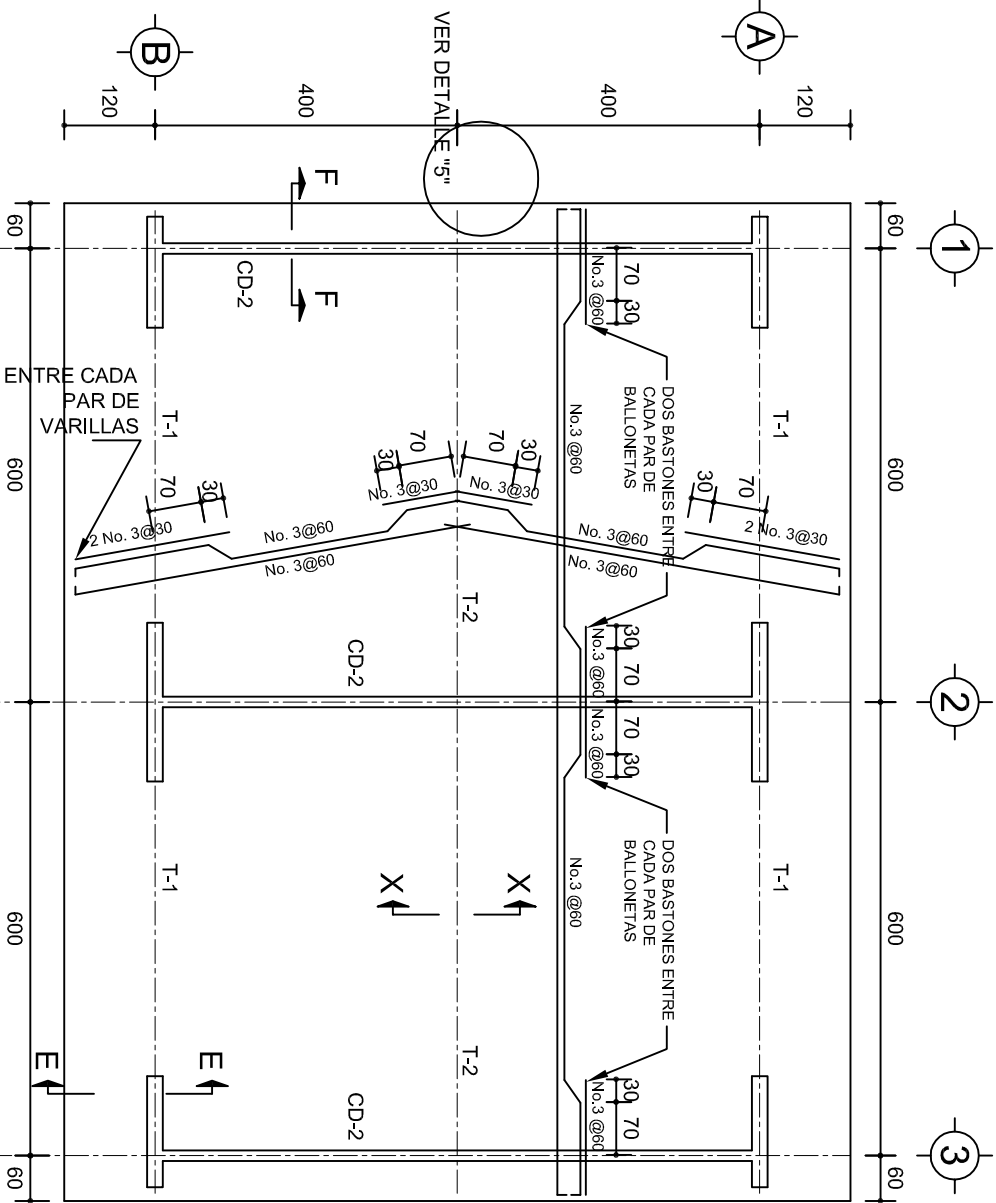

PLANTA, ARMADO LOSA DE AZOTEA

ESC. 1:100

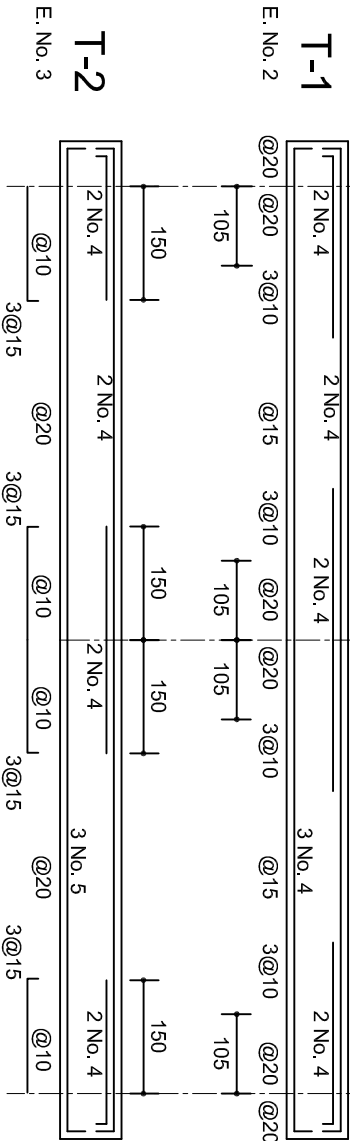

T-1

E. No. 2

T-2

E. No. 3

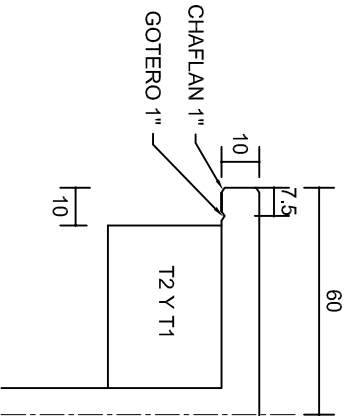

DETALLE 5

ESC. 1:20

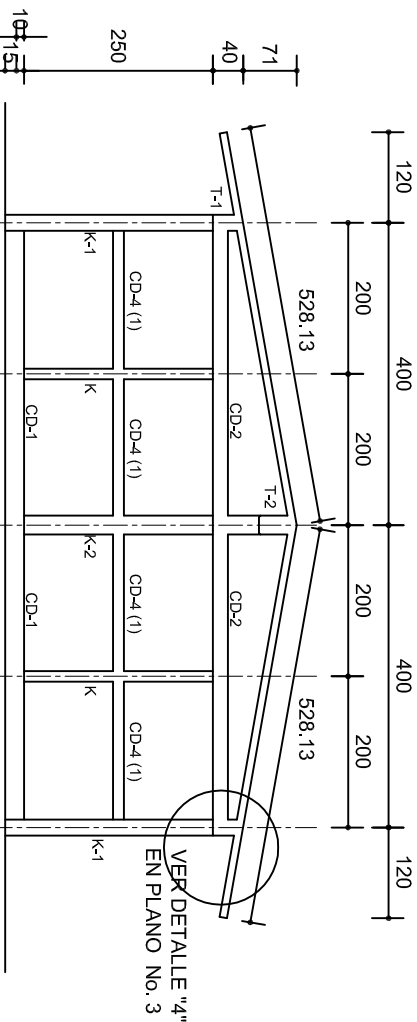

FACHADA ESTRUCTURAL (MUROS CABECEROS)

ESC. 1:100

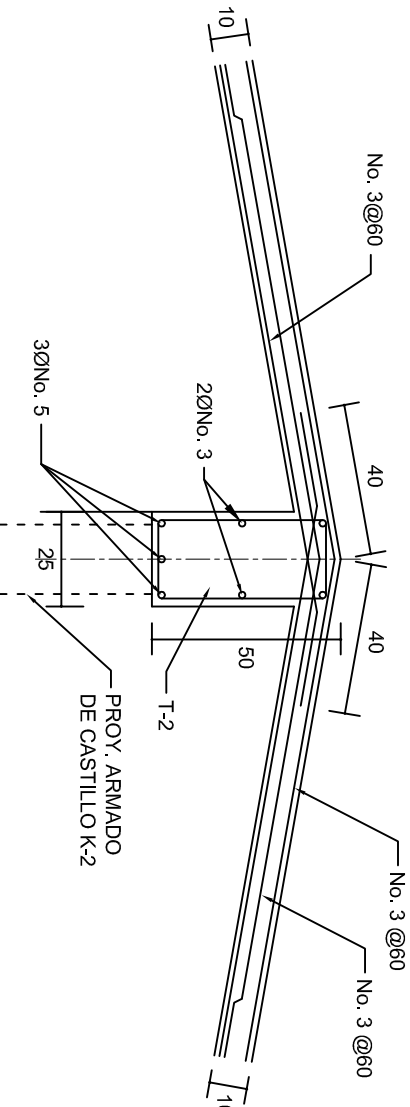

DETALLE DE CUMBRERA EN CUBIERTA (CORTE X-X)

ESC. 1:20

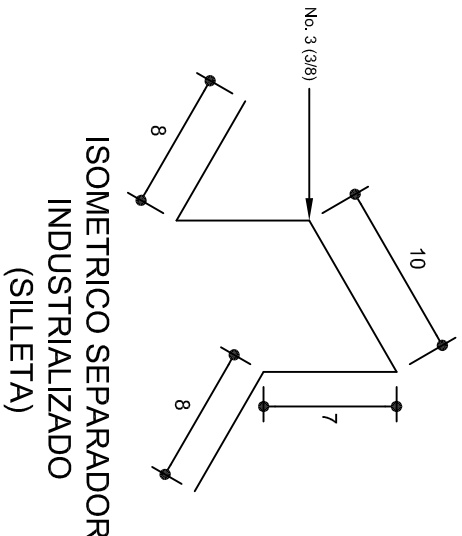

ISOMETRICO SEPARADOR INDUSTRIALIZADO (SILLETA)

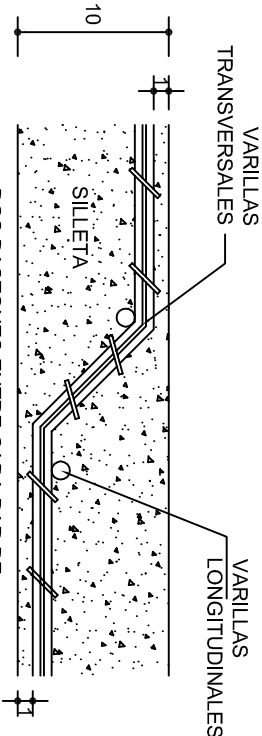

DETALLE DE DOBLEZ DE VARILLAS

INSTITUTO OAXAQUEÑO
CONSTRUCTOR DE INFRAESTRUCTURA
EDUCATIVA

2022-2028

DIRECTOR GENERAL: LIC. EMMANUEL ALEJANDRO LOPEZ JARQUIN.



NIVEL : ESC. PRIM. " JUAN JACOB ROUSSEAU ".
LOCALIDAD: SAN PEDRO TEUTILA.
MUNICIPIO: SAN PEDRO TEUTILA.
DISTRITO: CUICATLAN.
REGION: SIERRA DE FLORES MAGON.

PROYECTO: DOS AULAS DIDACTICAS

TIPO DE PLANO: ESTRUCTURALES.

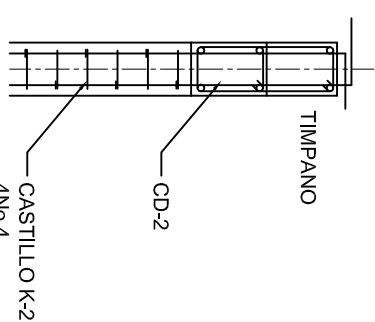
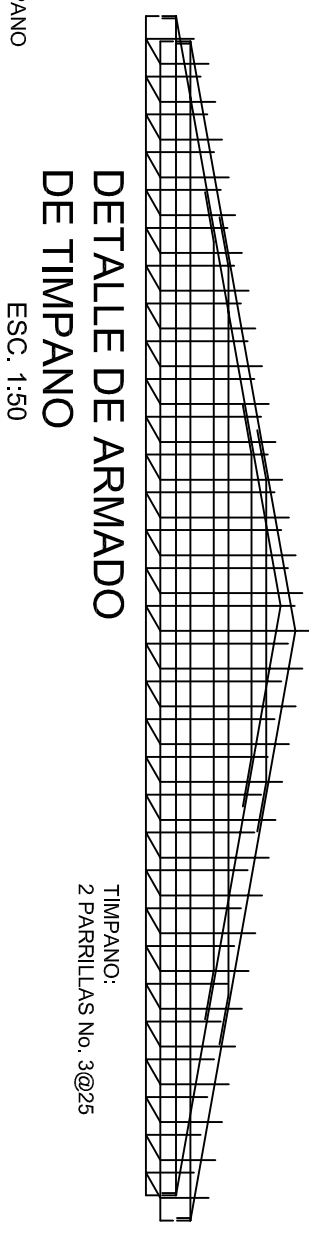
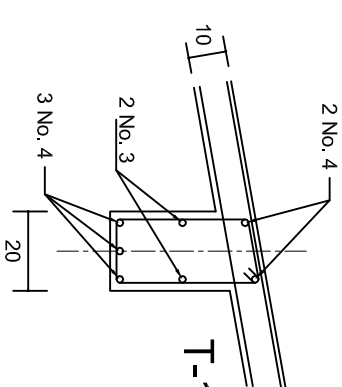
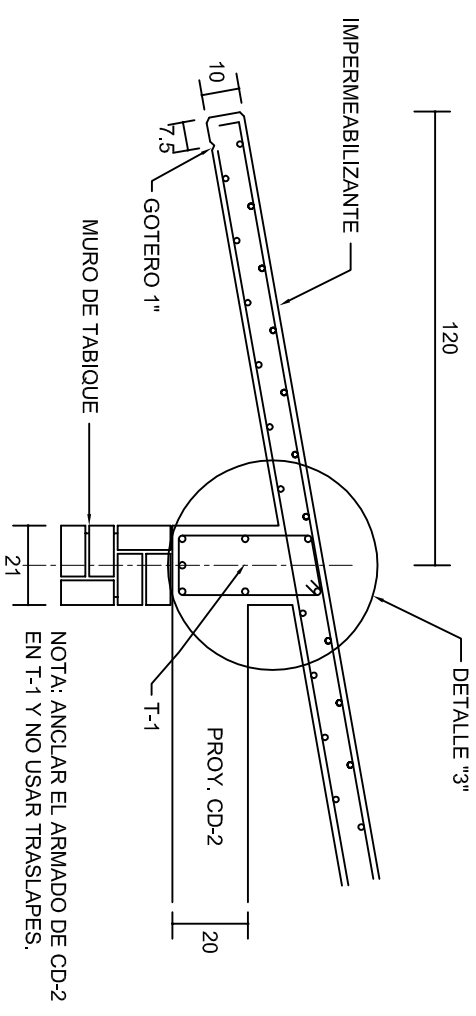
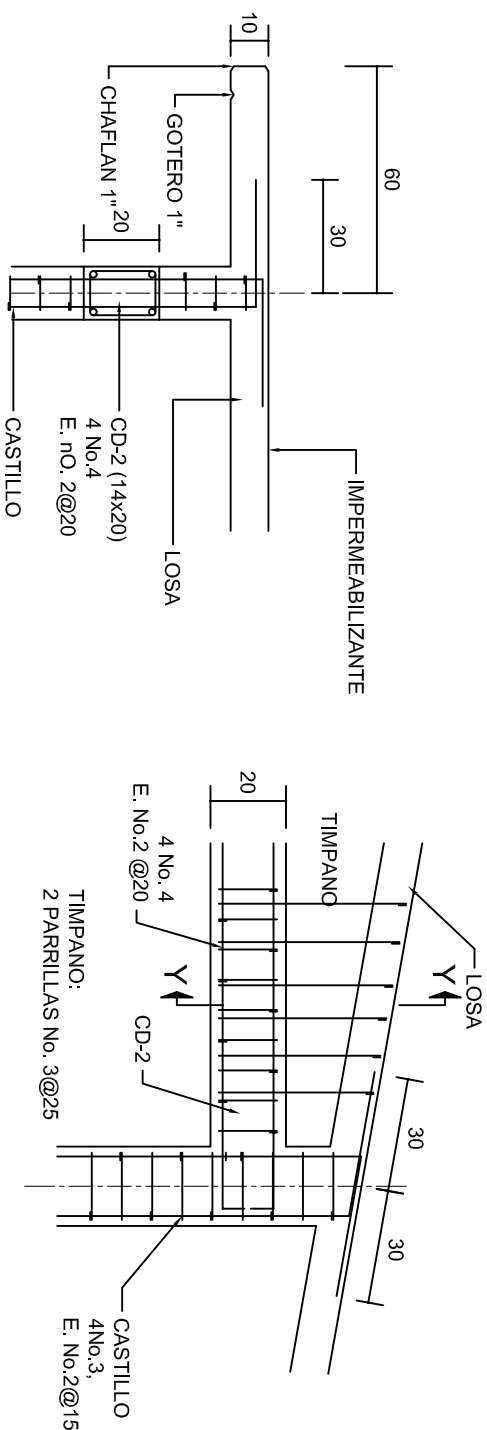
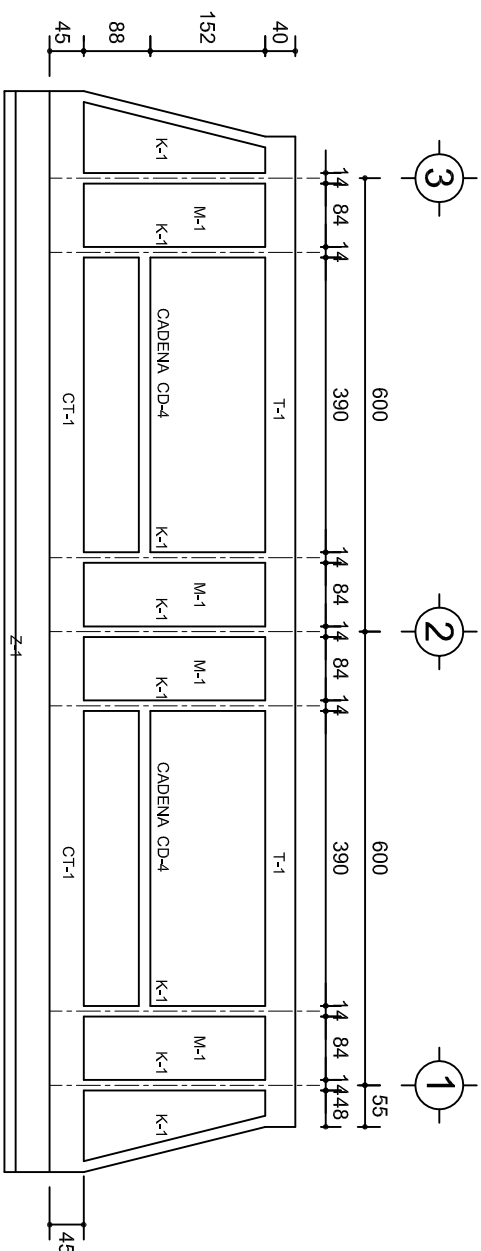
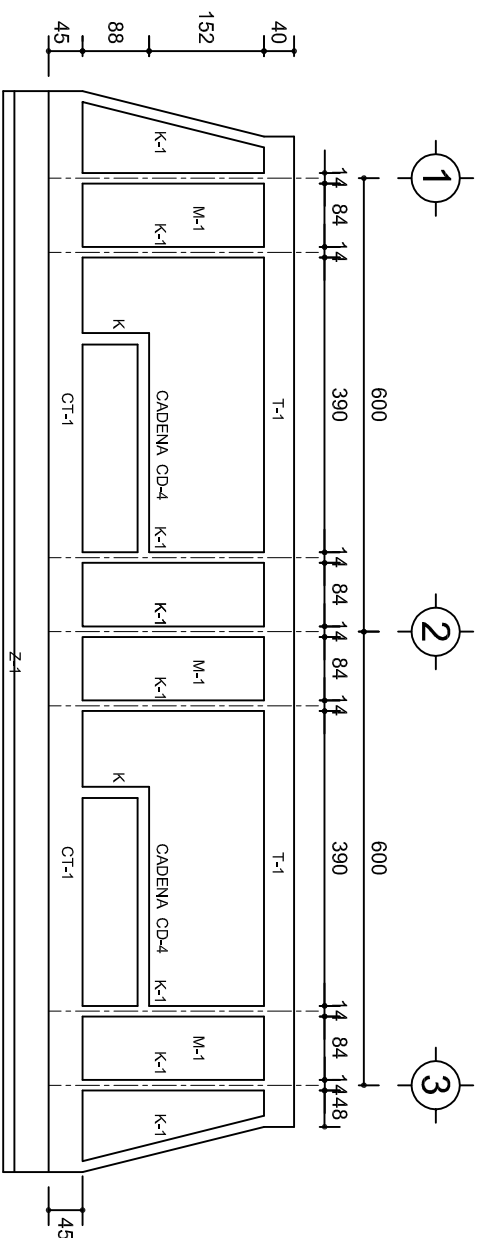
PLANOS: PE - 002
DPLA.40.57
DIBUJO: ARO. MAE.BIELMA
ESTRUCTURA REG. 6.002x00
FECHA: 2025
ESCALA: 1:20
INDICADA: CML.



		INSTITUTO OAXAQUEÑO CONSTRUCTOR DE INFRAESTRUCTURA EDUCATIVA		
2022-2028		DIRECTOR GENERAL: LIC. EMMANUEL ALEJANDRO LOPEZ JARQUIN.		
NIVEL: ESC. PRIM. " JUAN JACOBO ROUSSEAU ". LOCALIDAD: SAN PEDRO TEUTILA. MUNICIPIO: SAN PEDRO TEUTILA. DISTRITO: CUICATLAN. REGION: SIERRA DE FLORES MAGON.		PLANO N°: PE - 003 DPLA.40.57 DIBUJO: ASOCIADO ERIELMA ASSOCIATED REG. 6/006/00 FECHA: MARZO - 2025		
PROYECTO:	DOS AULAS DIDACTICAS	TIPO DE PLANO:	FICHADO DE ESTRUCTURALES	

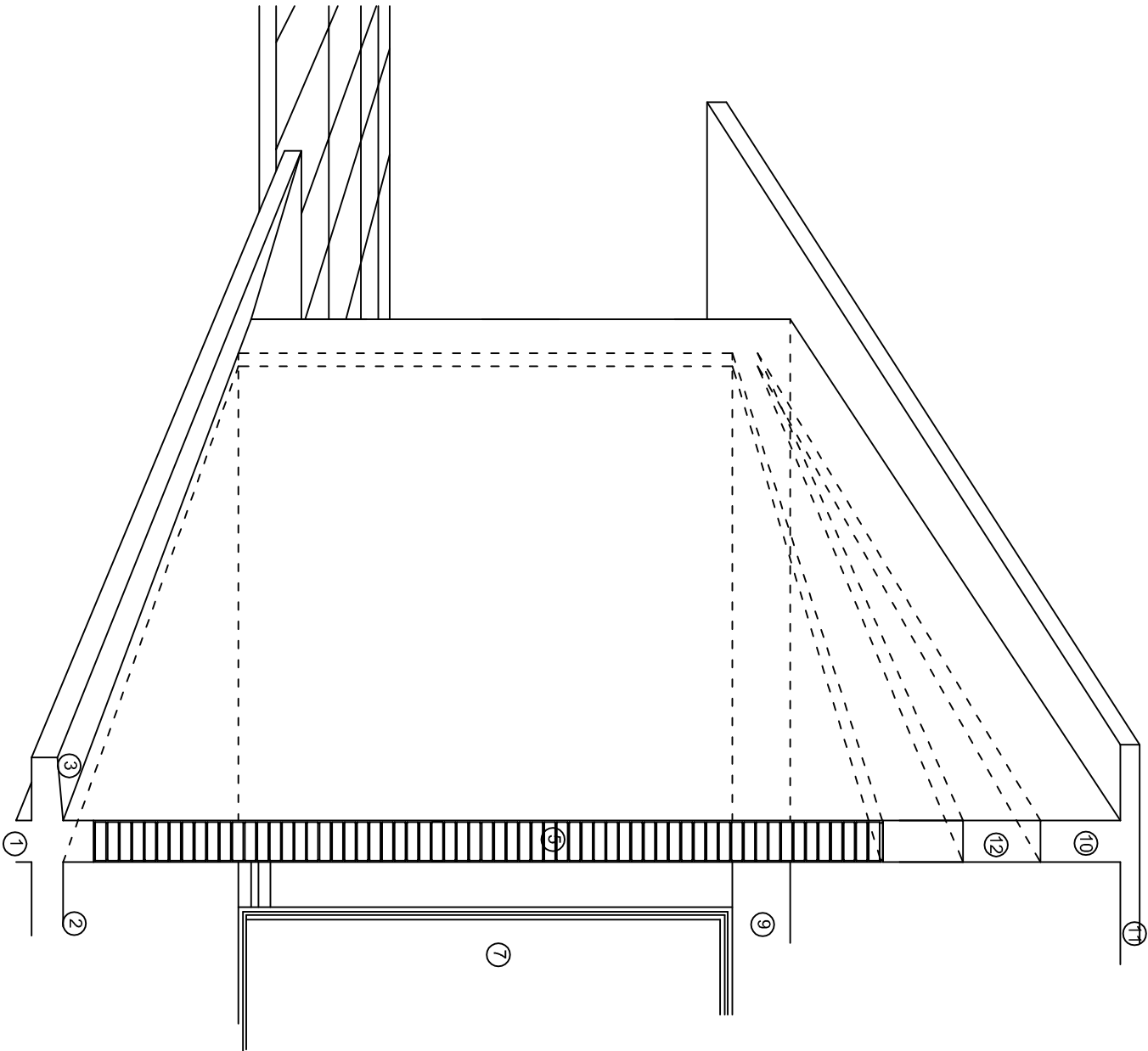
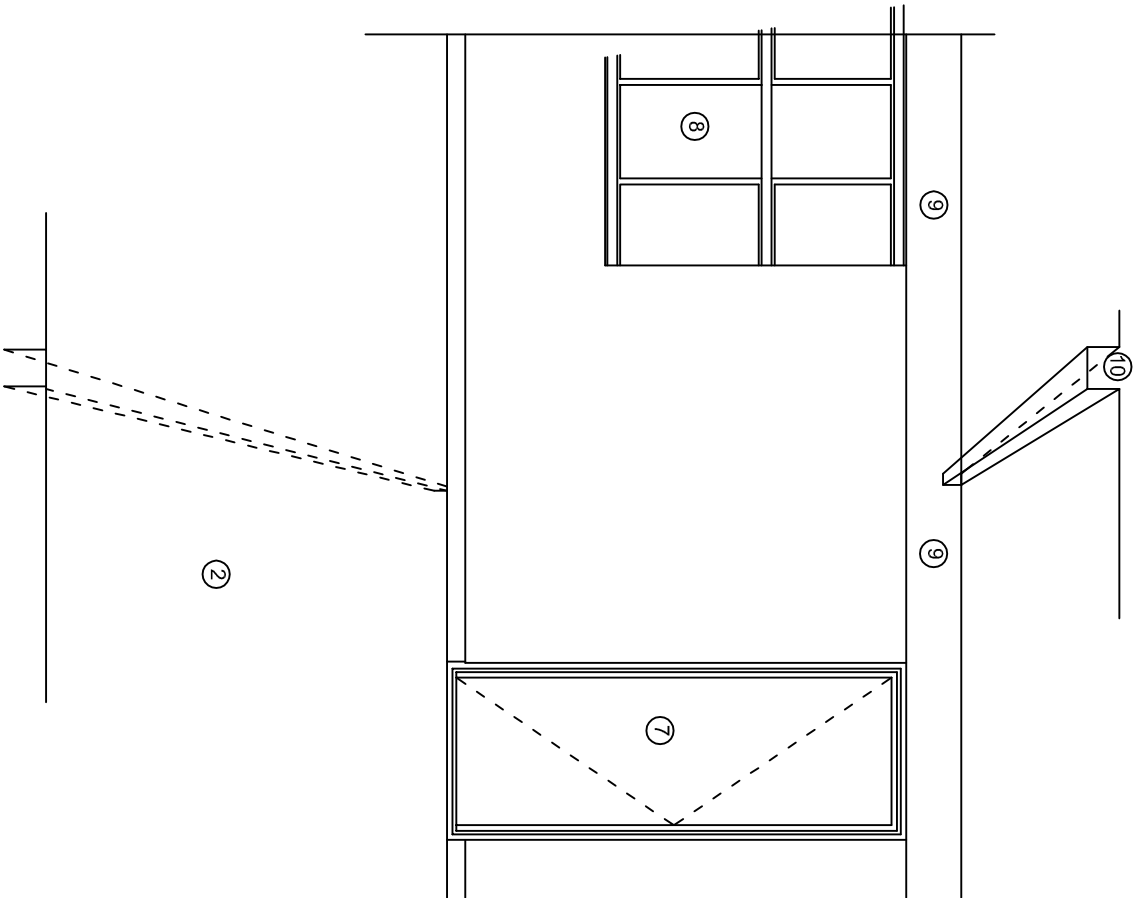
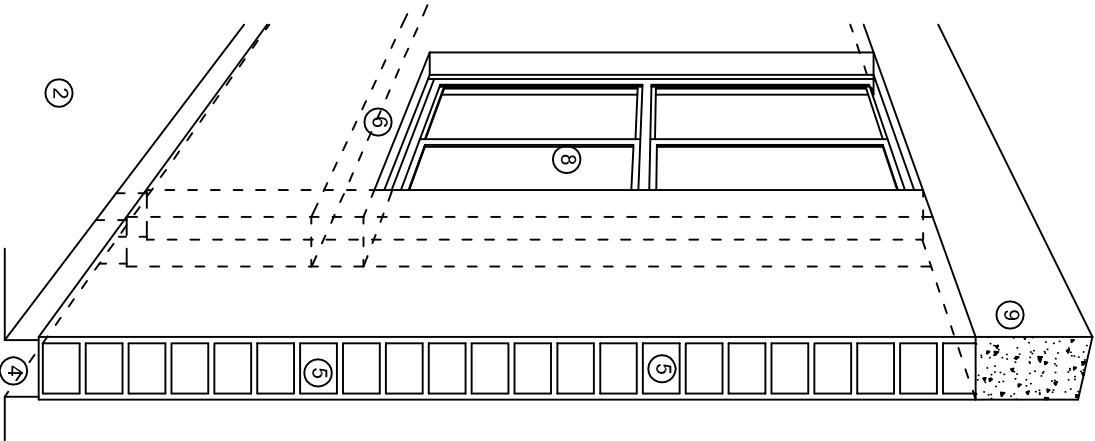

N O M E N C L A T U R A

- 1.- CADENA DE CONCRETO DE 14x25 cm.
- 2.- PISO DE CONCRETO
- 3.- CEJA DE CONCRETO.
- 4.- ZOCLO DE CONCRETO APARENTE.
- 5.- MUROS DE TABIQUE COMUN, APLANADO CON MEZCLA POR AMBAS CARAS, EXCEPTO EN SANITARIOS QUE LLEVARAN LAMBRIN DE MATERIAL VIDRIADO POR EL INTERIOR.
- 6.-CADENA DE CONCRETO DE 14x14 cm.
- 7.- PUERTA DE MULTYPANEL.
- 8.- CANCELERIA DE ALUMNINIO.
- 9.- TRABE DE CONCRETO.
- 10.- CADENA DE CONCRETO DE 14x20 cm.
- 11.- LOSA DE CONCRETO.
- 12.-TIMPANO DE CONCRETO.



2022-2028

INSTITUTO OAXAQUEÑO
CONSTRUCTOR DE INFRAESTRUCTURA
EDUCATIVA



DIRECTOR GENERAL: LIC. EMMANUEL ALEJANDRO LOPEZ JARQUIN.

NIVEL : ESC. PRIM. " JUAN JACOBO ROUSSEAU ".
LOCALIDAD: SAN PEDRO TEUTILA.
MUNICIPIO: SAN PEDRO TEUTILA.
DISTRITO: CUICATLAN.
REGION: SIERRA DE FLORES MAGON.

PROYECTO: DOS AULAS DIDACTICAS

TIPO DE PLANO:

CORTES EN PERSPECTIVA.

PLANOT:
CP - 001
DPLA.4057
DIBUJO:
ARO. MAE.BIELMA
ESTRUCTURA
REG. 6.002x00
FECHA:
MARZO - 2025
ESCALA: 1/300T

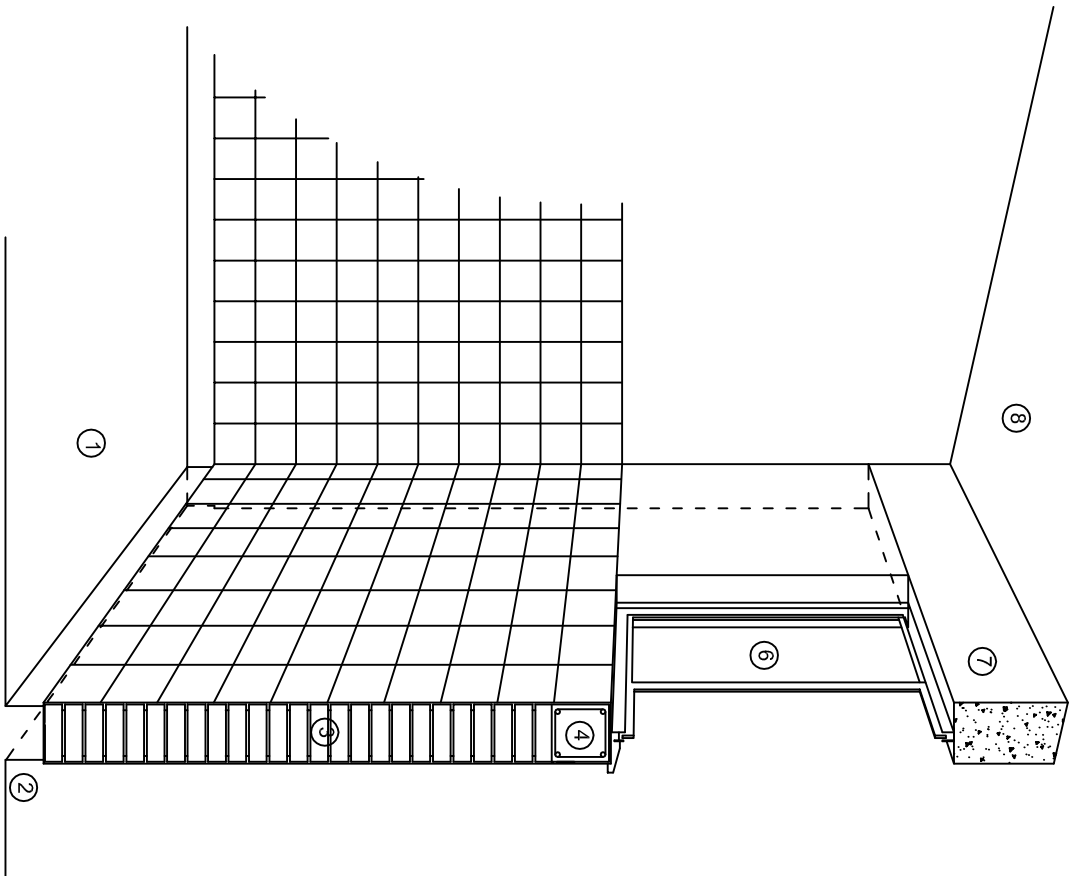

CORTE "C"
MURO ALTO

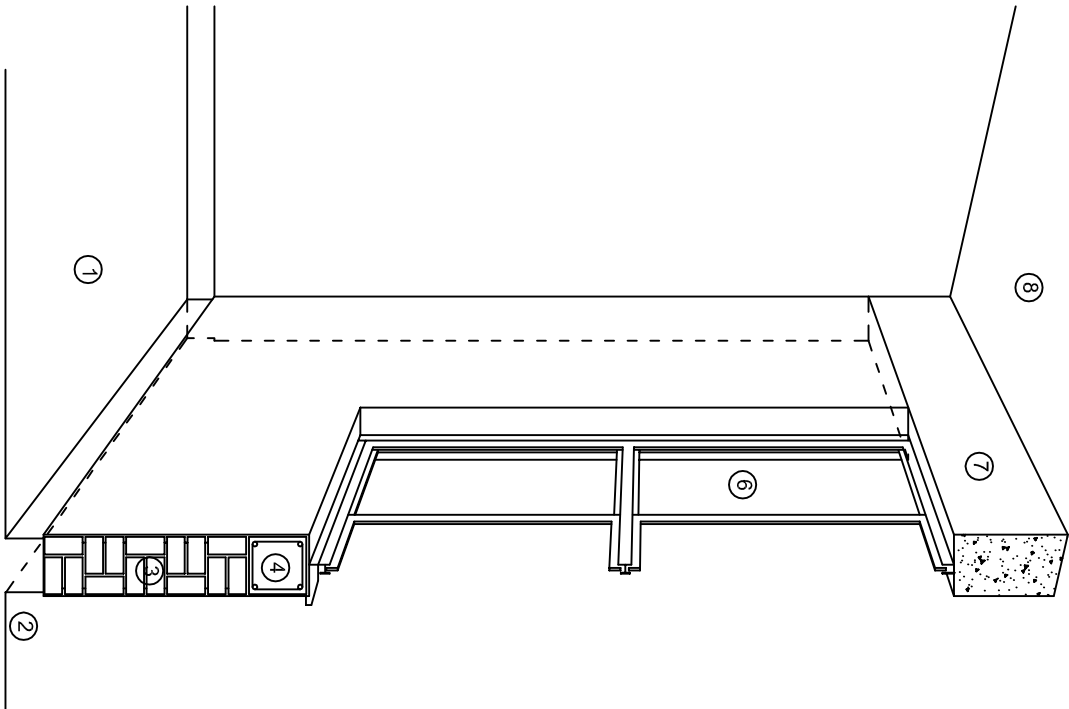

CORTE "B"
MURO BAJO

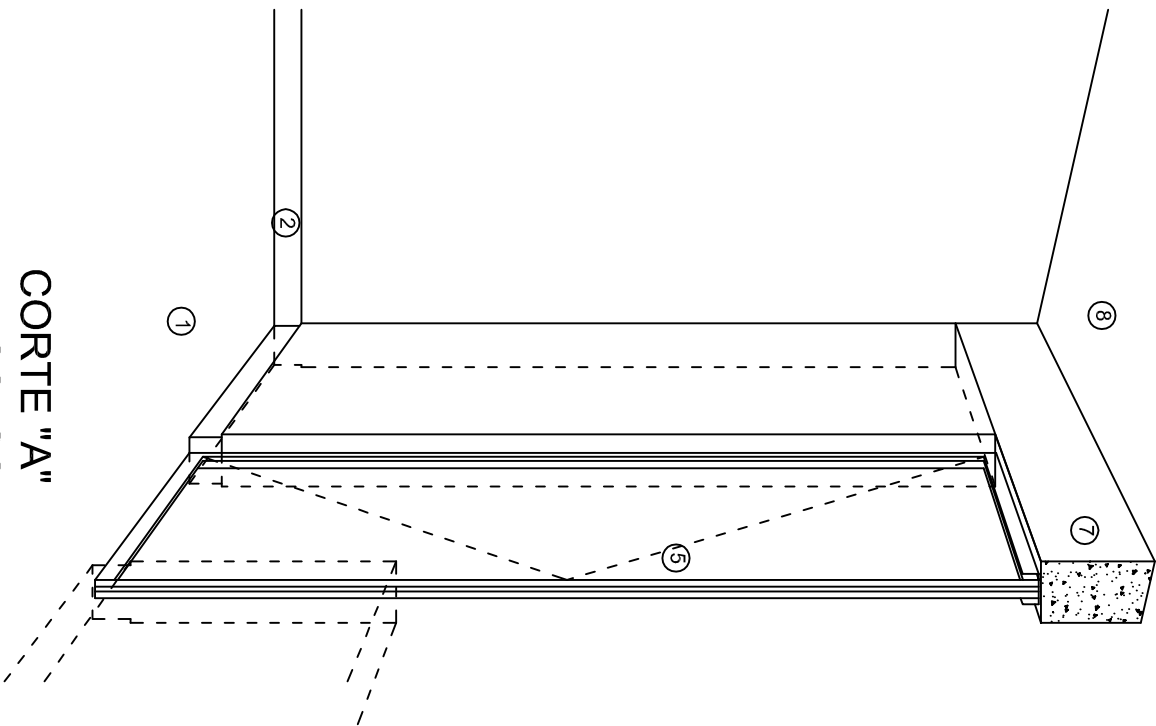

CORTE "A"
PUERTA DE ACCESO

N O M E N C L A T U R A

- 1.- PISO DE CONCRETO.
- 2.- ZOCCLO DE CONCRETO APARENTE.
- 3.- MURO DE TABIQUE COMUN, APLANADO CON MEZCLA POR AMBAS CARAS, EXCEPTO EN SANITARIOS, QUE LLEVARAN LAMBRIN DE MATERIAL VIDRIADO POR EL INTERIOR.

- 4.- CADENA DE CONCRETO DE 14x14 cm.
- 5.- PUERTA DE MULTYPANEL.
- 6.- CANCELERIA DE ALUMINIO.
- 7.- TRABE DE CONCRETO.
- 8.- LOSA DE CONCRETO.

INSTITUTO OAXAQUEÑO
CONSTRUCTOR DE INFRAESTRUCTURA
EDUCATIVA

2022-2028

DIRECTOR GENERAL: LIC. EMMANUEL ALEJANDRO LOPEZ JARAQUIN.

NIVEL : ESC. PRIM. " JUAN JACOBO ROUSSEAU ".
LOCALIDAD: SAN PEDRO TEUTILA.
MUNICIPIO: SAN PEDRO TEUTILA.
DISTRITO: CUICATLAN.
REGION: SIERRA DE FLORES MAGON.

PROYECTO: DOS AULAS DIDACTICAS TIPO DE PLANO: CORTES EN PERSPECTIVA.



PLANO N°:
CP - 002
DPLA.4057
DIBUJO:
ARO. M.A.E.BIELMA
ESTRUCTURA
REG. 6.002x00
FECHA: 2025
ESCALA: 1 ACOT:

ESPECIFICACIONES

COMPACTACION:

EL RELLENO QUE SE HAGA BAJO FIRMES, SERA DE 20 cm. CON TEPEATATE O GRAVA CEMENTADA CON UN PESO VOLUMETRICO MINIMO DE 1700 kg/m3. COMPACTADA CADA DOS CAPAS DE 15 cm. CADA UNA, LA COMPACTACION SE HARA CON PISON METALICO DE 18 Kg. DE PESO Y UN MINIMO DE 15 GOLPES A UNA ALTURA DE 30 cms. LA HUMEDAD DEL RELLENO DEBERA SER LA OPTIMA SEGUN RECOMENDACIONES DEL LABORATORIO.

CONCRETO:

SE USARA CONCRETO CON UNA RESISTENCIA A LA COMPRESION DE f'c= 250 kg/cm2. SI EN EL LUGAR EXISTE PLANTA MEZCLADORA SERA RECOMENDABLE SU USO, SI NO EXISTE, CONSULTAR UN LABORATORIO PARA QUE INDIQUE EL PROPORCIONAMIENTO ADECUADO EN FUNCION DE LOS AGREGADOS EXISTENTES EN EL LUGAR.
EL TAMAÑO MAXIMO DEL AGREGADO GRUESO SERA DE 2cm (3/4").
RECUBRIMIENTOS LIBRES EN ZAPATAS 4 cm, CONTRATRABES, DADOS Y CADENAS 2 cm., COLUMNAS 3 cm.
LOS RECUBRIMIENTOS ESPECIFICADOS DEBERAN SER VERIFICADOS ANTES Y DURANTE EL COLADO.
LA PLANTILLA SERA DE CONCRETO POBRE DE 6 cm. DE ESPESOR CON UN f'c= 100 kg/cm2.

ACERO:

SE USARA ACERO DE REFUERZO CON UNA RESISTENCIA fy= 4200 kg/cm2. EL ACERO DE REFUERZO DEBERA CUMPLIR CON LAS NORMAS DGN-86 1974 O DGN-82250 1972. DANDO PARTICULAR IMPORTANCIA AL ESFUERZO MINIMO DE FLUENCIA AL CORRUGADO Y AL DOBLADO.
LONGITUD DE TRASLAPES 40 Ø, ESCUADRAS 12 Ø SALVO DONDE SE INDIQUE OTRA MEDIDA. TODOS LOS DOBLECES DE VARILLAS SE HARAN ALREDEDOR DE UN PERNO CUYO DIAMETRO SERA 6 VECES EL DE LA VARILLA.
TODA MODIFICACION DEBERA SER APROBADA POR EL DEPARTAMENTO DE INGENIERIA DE PROYECTOS.

CIMBRA:

LA CIMBRA DEBERA ESTAR COMPLETAMENTE LIMPIA, NIVELADA O CON CONTRAFLECHAS SI SE ESPECIFICA, O A PLOMO SEGUN SE REQUIERA.

LAS ESPECIFICACIONES PARA MORTEROS SON LAS SIGUIENTES:

PARA MAMPOSTERIA: CEMENTO-CAL-ARENA 1:2:6

PARA TABIQUE DE CARGA O BLOCK VIDRIADO: CEMENTO-ARENA 1:3

PARA APLANADOS: CEMENTO-CAL-ARENA 1:2:6

RECUBRIMIENTOS DE MATERIALES VIDRIADOS (AZULEJO, NACILETA) SERAN ASENTADOS CON CEMENTO-ARENA 1:5 Y JUNTEADO CON LECHADA DE CEMENTO BLANCO.

ENTUBADO ELECTRICO Y ARMADO DE LOSA:

LA COLOCACION DE LAS TUBERIAS PARA LA INSTALACION ELECTRICA DEBERA HACERSE UNA VEZ QUE ESTE TERMINADA LA PARILLA DE REFUERZO. ANTES DEBERA TRAZARSE EN LA CIMBRA LA UBICACION EXACTA DE LAS CAJAS Y BALADAS.
LA COLOCACION DEL REFUERZO DEBERA HACERSE PREVIENDO QUE NO COINCIDA NINGUNA VARILLA CON ALGUNA CAJA DE ALUMBRADO, EN CASO DE COINCIDIR SE HARAN DESVIACIONES AL REFUERZO EN FORMA DE COLUMPIO HORIZONTAL CON UNA SEPARACION MINIMA DE 20 cm AL CENTRO DE LA CAJA. PARA LOGRAR UNA BUENA CONEXION DE TUBOS A CAJAS, ES NECESARIO HACERLES A LOS TUBOS UN DOBLES SUAVE, TANTO COMO LO PERMITAN LAS VARILLAS.
EL DOBLADO DE LAS VARILLAS SE HARA DE PREFERENCIA EN BANCO PARA OBTENER LOS RECUBRIMIENTOS SUPERIOR E INFERIOR INDICADOS.
EN UNA MISMA SECCION TRANSVERSAL DE LOSA, NO DEBERA TRASLAPARSE MAS DE LA TERCERA PARTE DEL REFUERZO.
NO SE DEJARAN MAS DE DOS TRASLAPES CONTIGUOS EN LOSAS, DEBIENDO ALTERNARSE CON LAS VARILLAS CONTIGUAS.

DEBERA UTILIZAR DE MANERA INDISPENSABLE SILETAS PLASTICAS PARA EL CALZADO DEL ACERO DE REFUERZO.
LAS SILETAS RECIBIRAN EL REFUERZO TRANSVERSAL.

EL COLADO DE TRABES Y LOSAS DEBERA REALIZARSE EN FORMA MONOLITICA SEGUN LA NORMA 3.0704.03 CONCRETO HIDRAULICO E.16. DEL LIBRO 3 "NORMAS DE CONSTRUCCION E INSTALACIONES.

ENRASE

LOS ENRASES EN CIMENTACION SE HARAN CON TABIQUE DE CONCRETO PESADO DE 10X14X28 cm. JUNTEADOS CON MORTERO CEMENTO-ARENA PROPORCION 1:3 PARA RECIBIR LAS CADENAS DE DESPLANTES , CONTRATRABES O EL FIRME CUANDO EL NIVEL LO REQUIERA.



INSTITUTO OAXAQUEÑO

CONSTRUCTOR DE INFRAESTRUCTURA

EDUCATIVA

2022-2028

DIRECTOR GENERAL: LIC. EMMANUEL ALEJANDRO LOPEZ JARQUIN.

NIVEL : ESC. PRIM. " JUAN JACOBO ROUSSEAU ".

LOCALIDAD: SAN PEDRO TEUTILA.

MUNICIPIO: SAN PEDRO TEUTILA.

DISTRITO: CUICATLAN.

REGION: SIERRA DE FLORES MAGON.

PROYECTO: DOS AULAS DIDACTICAS

TIPO DE PLANO: ESPECIFICACIONES

PLANO N°: ES - 001

DPLA.4057

DIBUJO: ARO. M.A.E.BIELMA

ESTRUCTURA

REG. 6.002800

FECHA: 2025

ESCALA: 1/300

INDICADA: CM.

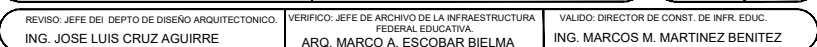

SIMBOLOGIA

- LUMINARIA DE LED DE 2X18 WATTS
MODELO SUXQ-18-LED-E3
MARCA LJI ILUMINACION DE 22X22 cm.
- TUBO CONDUIT DE P.V.C.
TIPO PESADO POR PISO
- TUBO CONDUIT DE P.V.C. TIPO
PESADO POR MURO Y LOSA
- CONTACTO DUPLEX POLARIZADO
ARROW-HART INCLUYE PLACA DE
ALUMINIO
- TABLERO DE DISTRIBUCION QO-4F
MARCA SQUARED TIPO INDUSTRIAL
APAGADOR SENCILLO MARCA
QUINZINO TIPO EVOLUTION
- CAJA DE REGISTRO DE P.V.C.

NOTAS

a).- LA CONSTRUCCION DE ESTAS OBRAS DEBERA REALIZARSE ESTRUCTAMENTE COMO SE INDICA, CUALQUIER CAMBIO JUSTIFICADO DEBERA COMUNICARSE OPORTUNAMENTE AL PROYECTISTA.

b).- LOS INTERRUPTORES TERMOMAGNETICOS SON: 600V. MAX. CALIBRADOS A 40 °C, GABINETE NEMA1.

c).- TODA LA TUBERIA DE DIAMETRO NO ESPECIFICADO ES DE 16 MM.

d).- LA ALTURA DE LOS TABLEROS DE CONTROL, APAGADORES Y CONTACTOS SERA DE 1.70 m, 1.20m Y 0.35m RESPECTIVAMENTE DE N.P.T. AL CENTRO DE LOS MISMOS.

e).- EL CONDUCTOR DE PUESTA A TIERRA ESTÁ PROVISTO DE UNA ZAPATA MECANICA PARA SU CONEXION.

f).- PARA LA CONEXION DE PUESTA A TIERRA SE USARA UN CONDUCTOR DEL CALIBRE INDICADO RESPETANDO EL CODIGO DE COLORES.

g).- TODA CAJA DE REGISTRO EN EL EDIFICIO NO ESPECIFICADA ES DE 13MM.

h).- LA DIMENSION DE LAS TUBERIAS ES EN MM.

i).- PARA CABLES DE CALIBRE Nº 12 Y 10, UTILIZAR CONDUCTORES DE COBRE TIPO TW, 60 °C,600V MARCA CONUMEX.

j).- UTILIZAR ESTE PLANO EXCLUSIVAMENTE PARA INSTALACION ELECTRICA

h).- LA TUBERIA DE INST. ELECTRICA A FUTURO, SE DEJARA PRE- PARADA DEL LADO DEL ADOSAMIENTO DE ACUERDO AL CRECIMIENTO.

CUADRO DE CARGAS

DIAGRAMA DE CONEXIONES	CTO. No.			WATTS A FASE		1 P. C APMPS.	COND. MINIMO	TIERRA FISICA	PROT. TERMOMAGNETICO	
				A	B				POLOS	AMPS.
NEUTRO A B	1	2		127	90	0.78	12	12 t	1	15
	2	8		127	360	3.14	12	12 t	1	15
	3		2	127		3.14	12	12 t	1	20
	4		2	127		3.14	12	12 t	1	20
	TOTAL	10	4		450	720				

TAB. 1F - 3H, SQUARED QO-4F TIPO INDUSTRIAL. TOT. WATTS = 1 170

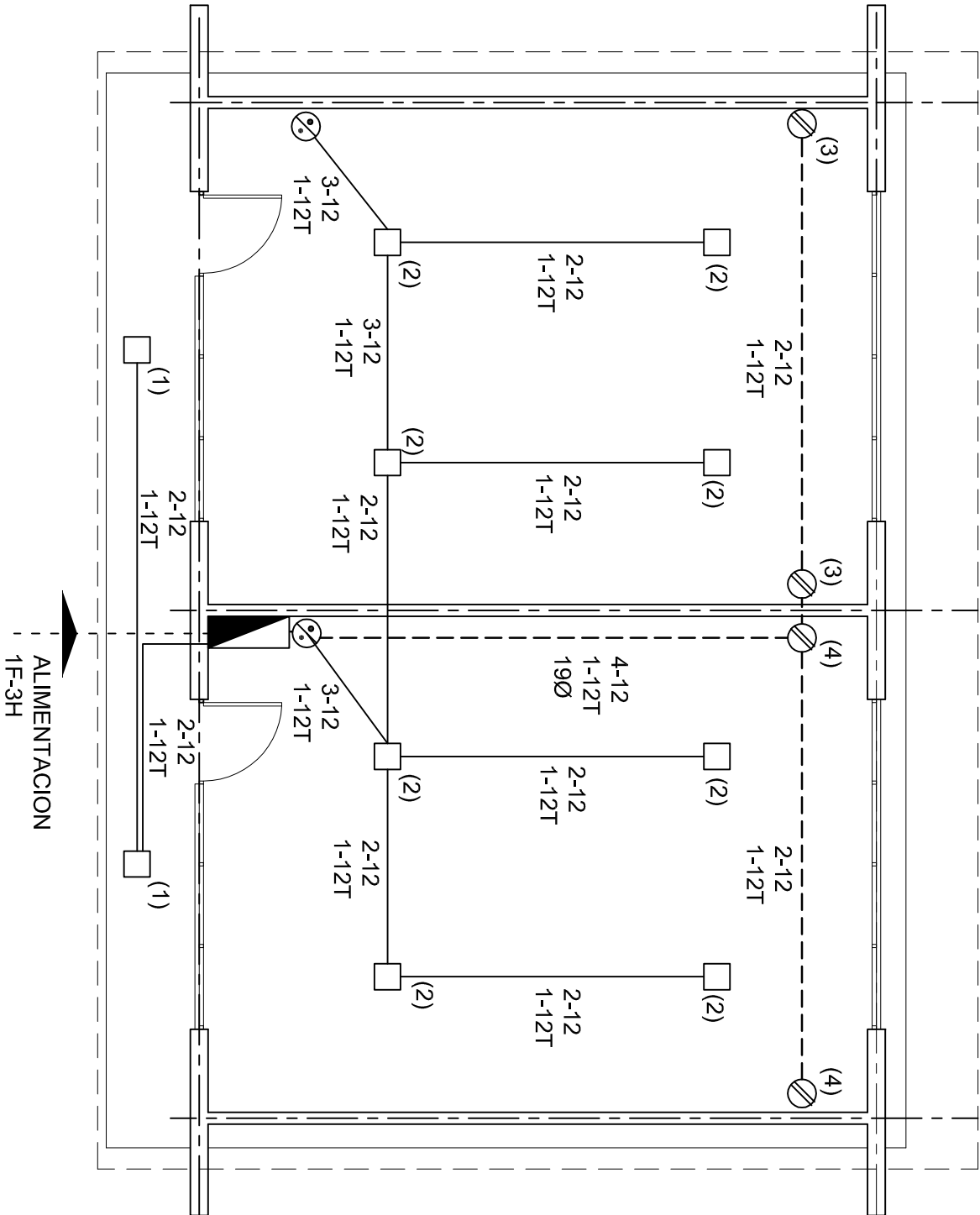

INSTITUTO OAXAQUEÑO
CONSTRUCTOR DE INFRAESTRUCTURA
EDUCATIVA

2022-2028

DIRECTOR GENERAL: LIC. EMMANUEL ALEJANDRO LOPEZ JARAQUIN.

NIVEL : ESC. PRIM. " JUAN JACOB ROUSSEAU ".
LOCALIDAD: SAN PEDRO TEUTILA.
MUNICIPIO: SAN PEDRO TEUTILA.
DISTRITO: CUICATLAN.
REGION: SIERRA DE FLORES MAGON.

PROYECTO: DOS AULAS DIDACTICAS

TIPO DE PLANO: INSTALACION ELECTRICA.

PLANOS:
IE - 001
DPLA.40.57
DIBUJO:
ARO. MAE.BIELMA
ESTRUCTURA
REG. 6.002600
FECHA: 2025
ESCALA: 1/200
INDICADA: CM.

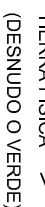
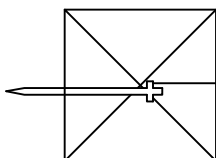
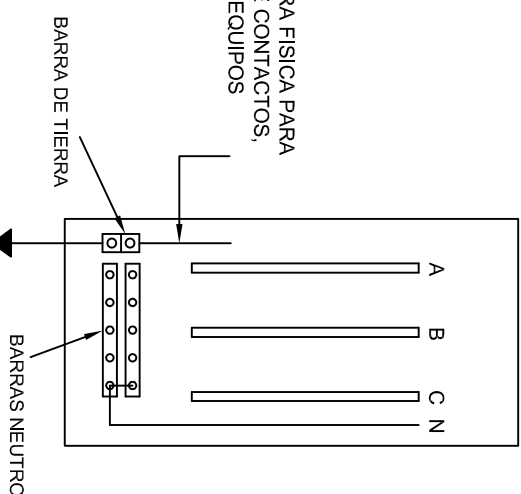
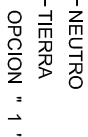

CONEXION DE CONTACTOS

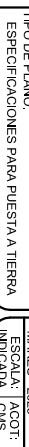

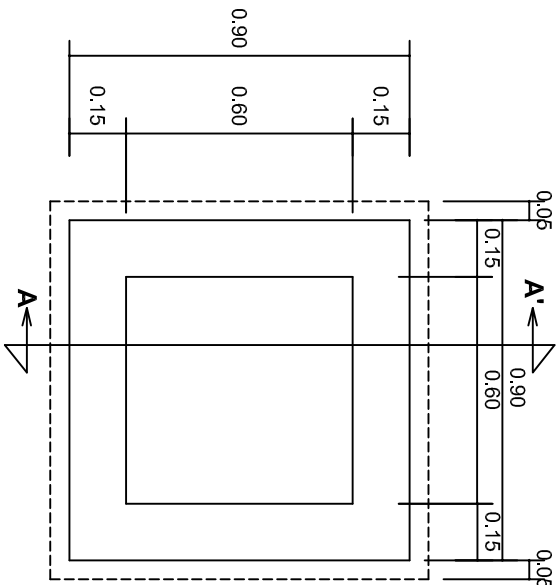

PLANTA esc. 1:20

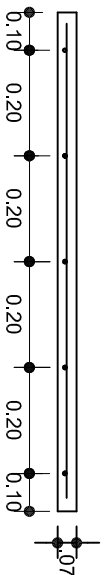
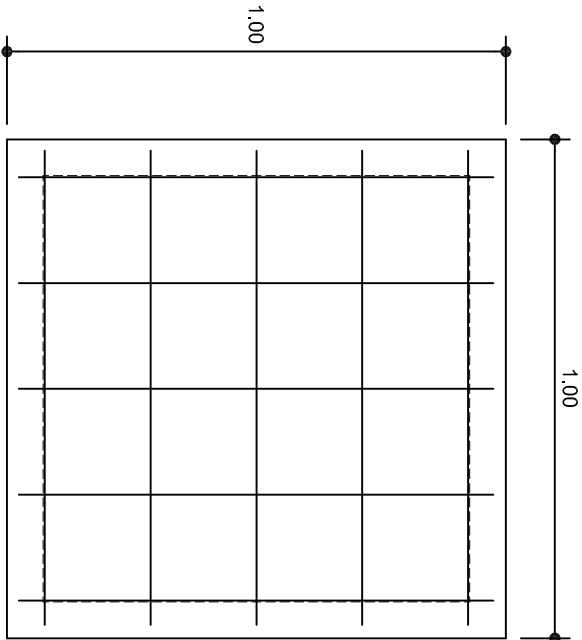

ARMADO DE TAPA ESC. 1:10

VARILLAS DE 3/8" @ 20 CMS.

NOTA: EXCAVACION MINIMA DE 60 CMS. DE PROFUNDIDAD PARA RECIBIR TUBO CONDUIT TIPO PESADO

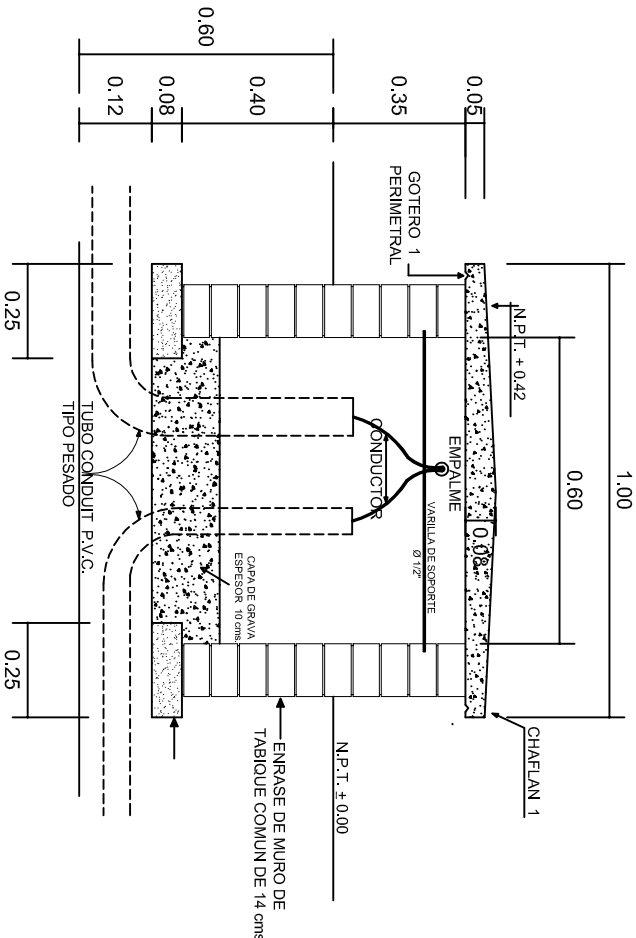

REGISTRO TIPO BANCA
CORTE A - A' esc. 1:20



2022-2028

INSTITUTO OAXAQUEÑO
CONSTRUCTOR DE INFRAESTRUCTURA
EDUCATIVA



DIRECTOR GENERAL: LIC. EMMANUEL ALEJANDRO LOPEZ JARAQUIN.

NIVEL : ESC. PRIM. " JUAN JACOBO ROUSSEAU ".
LOCALIDAD: SAN PEDRO TEUTILA.
MUNICIPIO: SAN PEDRO TEUTILA.
DISTRITO: CUICATLAN.
REGION: SIERRA DE FLORES MAGON.

PROYECTO: DOS AULAS DIDACTICAS

TIPO DE PLANO: REGISTROS ELECTRICOS

PLANOT:
IE - 003
DPLA.4058
DIBUJO:
ARO. M.A.E. BIELMA
ESTRUCTURA
REG. 8.00x8.00
FECHA: 2025
MAYO
ESCALA: ACOT



REMATES

ESC. 1 : 15

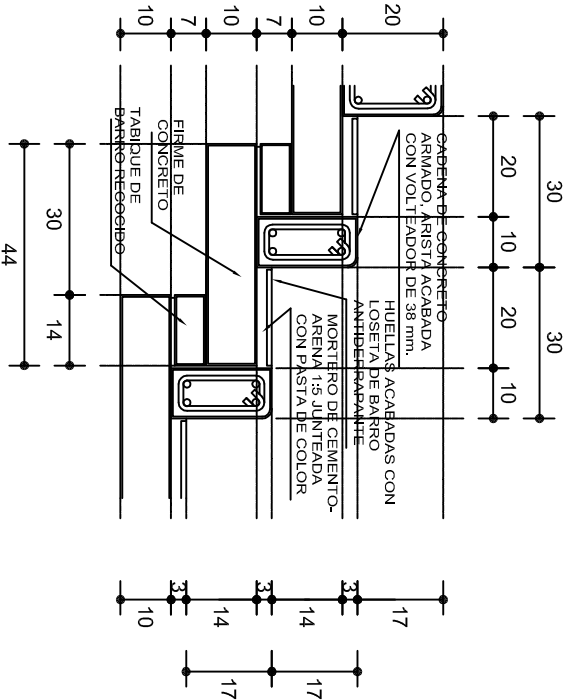

ESCALONES

ESC. 1 : 15

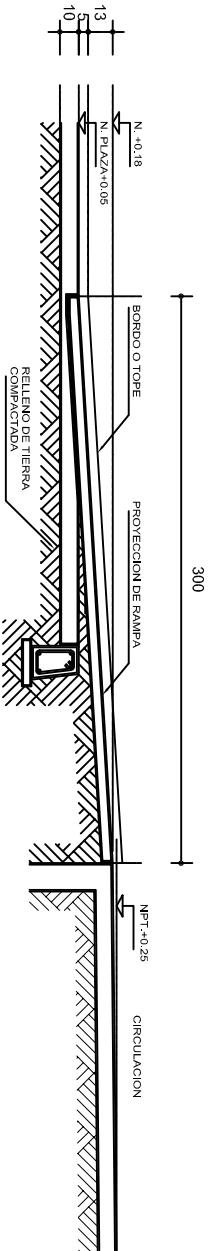

CORTE B-B'

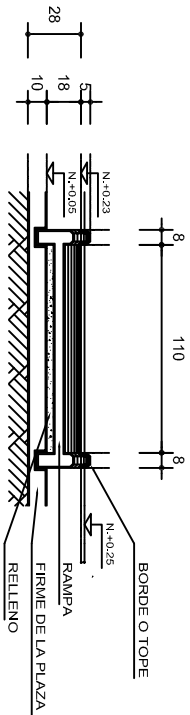

CORTE C-C'

FIRME DE PLAZA

ESC. 1 : 15

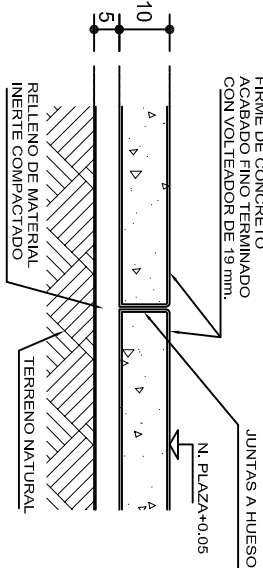

ESPECIFICACIONES GENERALES

RAMPAS
DE CONCRETO SOBRE RELLENO DE MATERIAL INERTE, CON UN ANCHO MINIMO DE 1.10 m. Y PENDIENTE MAXIMA DE 6%, CON TOPES LATERALES DE 5 cm., EL ACABADO SERA ANTIDERRA-PANTE.

PLAZA
FIRME DE CONCRETO $f_c=150$ kg./cm², CON AGREGADO MAXI-MO DE 25 mm. (1") Y MALLA CON PLACAS MAXIMAS DE 3.24x 3.24 m. O RECTANGULARES EN PROPORCION DE 1 : 1.5, CON JUNTAS FRIAS A HUESO, RESULTANTE DEL VACADO DE LAS LO-SAS EN FORMA ALTERNADA, TERMINADAS CON VOLTEADOR DE 19 mm. (3/4"); SOBRE RELLENO DE MATERIAL INERTE (TEPE-TATE O SIMILAR), COMPACTADO AL 90% PROCTOR, CON PEN-DIENTE SEGUN PROYECTO.

REMATES
CADENA DE CONCRETO $f_c=150$ kg./cm², AGREGADO MAXIMO DE 19 mm. (3/4") VACIADO EN CIMBRA APARENTE EN CARAS VISIBLES, LA PLANTILLA SERA DE PEDACERIA DE TABIQUE CON MORTERO DE CEMENTO-ARENA PROPORCION 1 : 5.



INSTITUTO OAXAQUEÑO
CONSTRUCTOR DE INFRAESTRUCTURA
EDUCATIVA

2022-2028

DIRECTOR GENERAL: LIC. EMMANUEL ALEJANDRO LOPEZ JARQUIN.

NIVEL : ESC. PRIM. " JUAN JACOBO ROUSSEAU ".
LOCALIDAD: SAN PEDRO TEUTILA.
MUNICIPIO: SAN PEDRO TEUTILA.
DISTRITO: CUICATLAN.
REGION: SIERRA DE FLORES MAGON.

PROYECTO: RAMPA A (OBRA EXTERIOR)



PLANO N°:
OE - 013-2
DPLA 40.58
DIRECCION:
ARO. MAE. BIELMA
ESTRUCTURA
FECHA:
MARZO - 2025
ESCALA:
ACOT. 1/20
INDICADA EN CH.

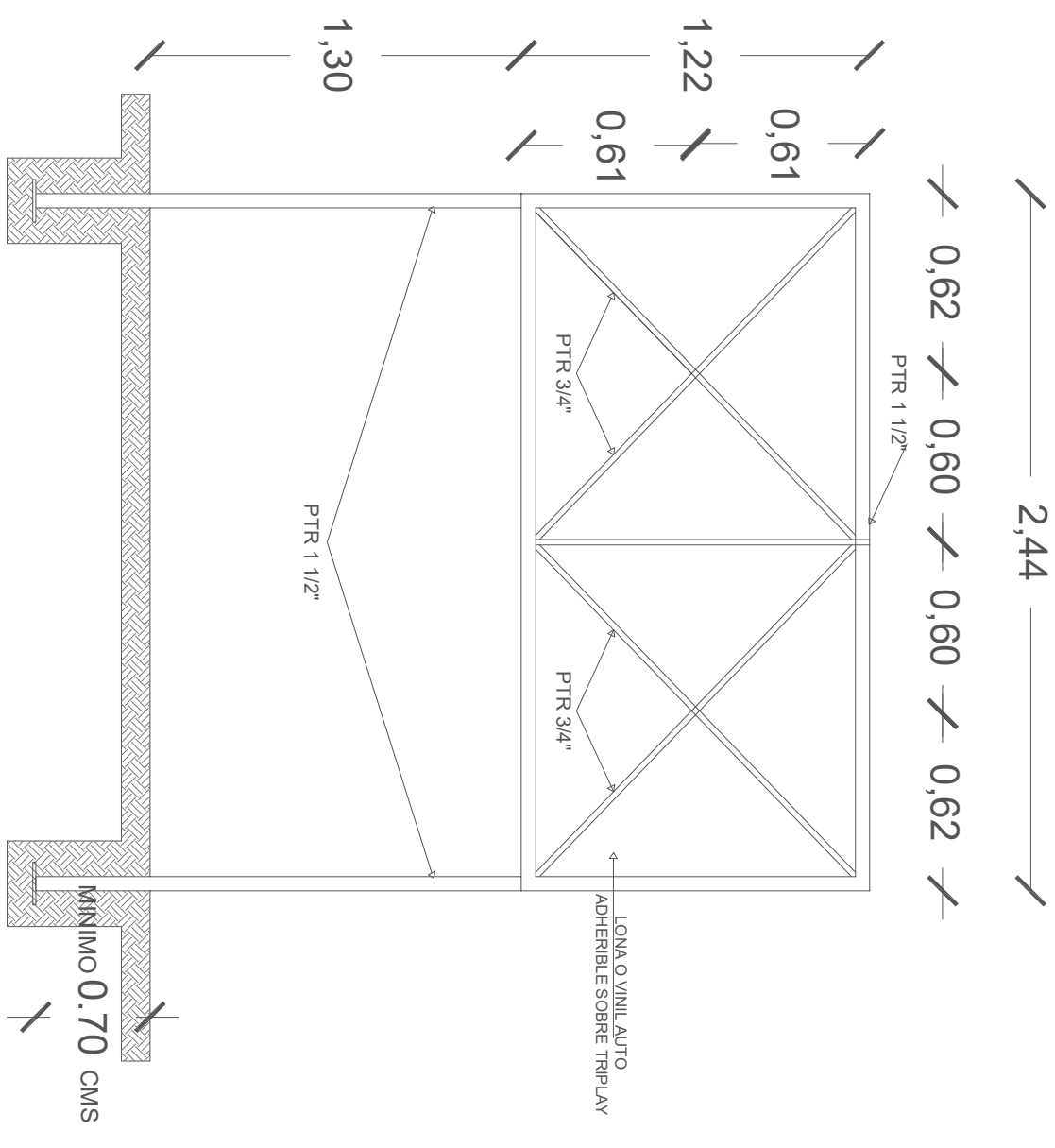
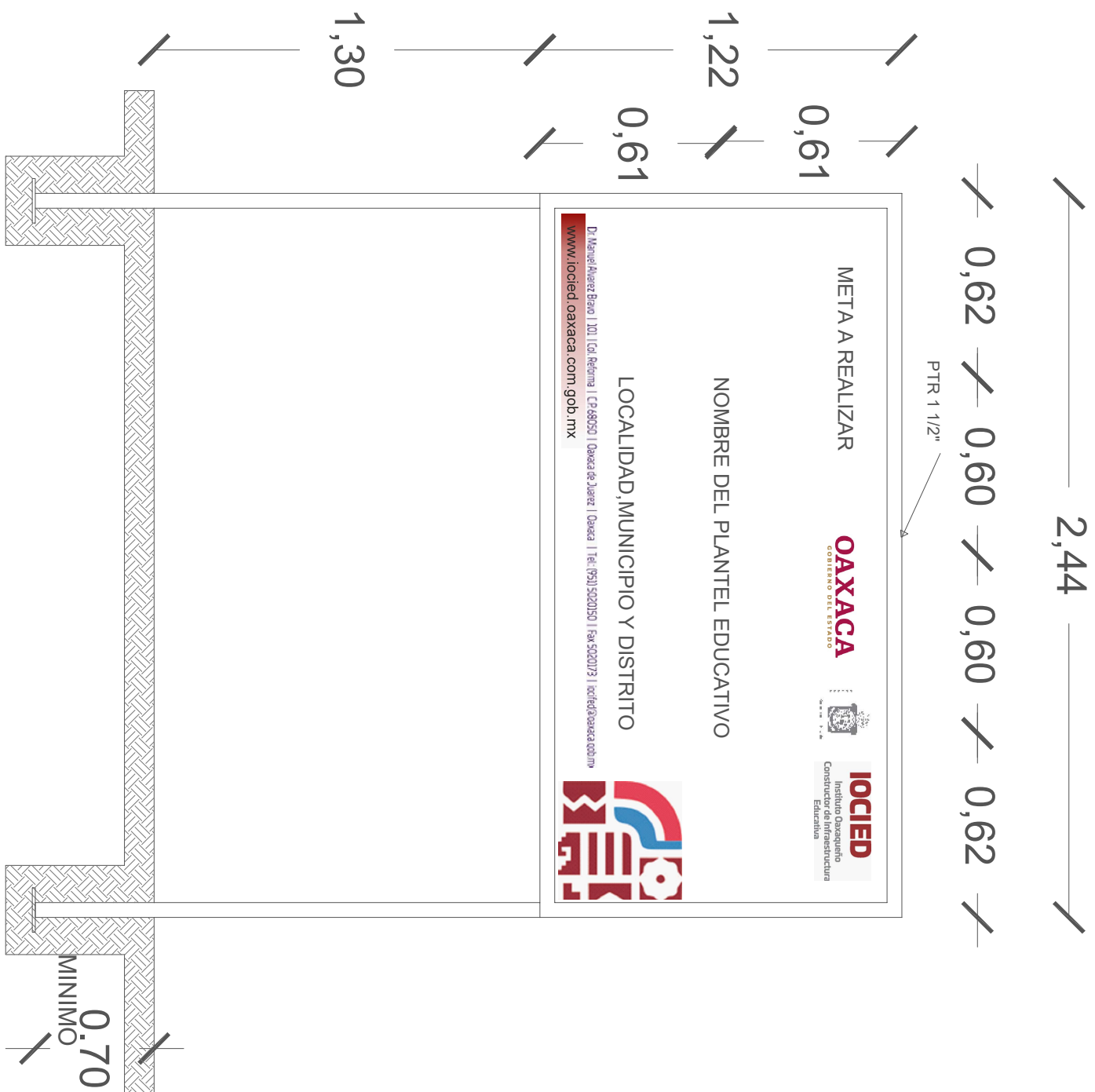

CORTE ESQUEMATICO

ESC:1.25 ACOT. CMS



NOTA:

ESTE PLANO DE DETALLES ES COMPLEMENTO DEL ARCHIVO QUE SE ENTREGA DE MANERA MAGNETICA A LA EMPRESA QUE EJECUTARA LA OBRA. EL ARCHIVO ES DE coreldraw 18 Y COMO SE INDICA EN ESTE PLANO LA IMPRESION DEBERA SER DE 1.22 X 2.44 m. LA IMPRESION SE HARÁ SOBRE LONA O VINIL AUTO ADHERIBLE Y SE COLOCARÁ SOBRE TRIPLAY EL CUAL DEBERA ESTAR SUJETO SOBRE LA ESTRUCTURA INDICADA.

ALZADO FRONTAL

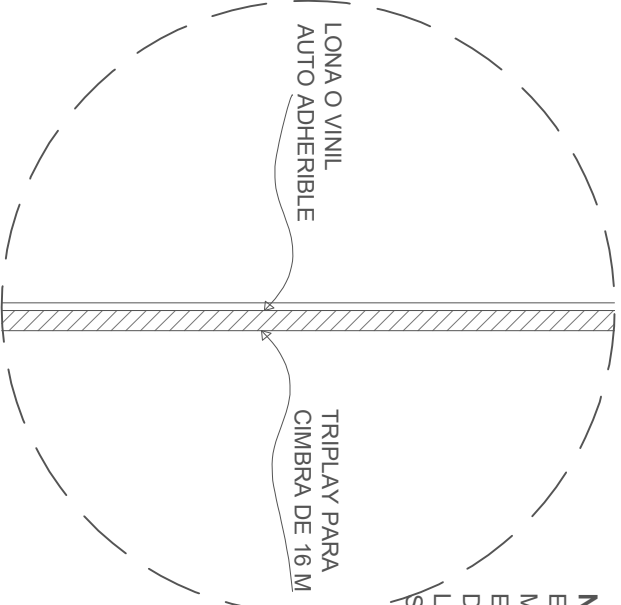
ESC: 1:20 ACOT. CMS



			
INSTITUTO OAXAQUEÑO CONSTRUCTOR DE INFRAESTRUCTURA EDUCATIVA		2022-2028	
DIRECTOR GENERAL: LIC. E. ALEJANDRO LOPEZ JARAQUIN			
ESPECIFICACIONES DE LETRERO DE OBRA			
PROYECTO:	TIPO DE PLANO:	PLANO N.º:	PC-002
REVISÓ: JEFE DEB DEB DE DISEÑO ACQUITECIONDO, ING. JOSÉ LUIS CRUZ AGUIRRE	LETRERO DE OBRA	DIBUJO:	ARO PATRICIO ZAVALETA A.
VERIFICÓ: JEFE DEB DEB DE DISEÑO ACQUITECIONDO, ING. JOSÉ LUIS CRUZ AGUIRRE	LETRERO DE OBRA	ESTRUCTURA:	REGIONAL
VALIDÓ: DIRECTOR GENERAL DE CONSTRUCCIÓN DE OBRA EDUC. ARO JOSÉ JULIO DOMINGUEZ PEREZ	FECHA:	ESCALA:	ACOT:
VALIDÓ: DIRECTOR GENERAL DE CONSTRUCCIÓN DE OBRA EDUC. ARO JOSÉ JULIO DOMINGUEZ PEREZ	AGOSTO 2024	SE INDICA	MTS