

PLANTA DE CONJUNTO

esc. 1 - 125

INSTITUTO OAXAQUEÑO
CONSTRUCTOR DE INFRAESTRUCTURA
EDUCATIVA



2022-2028

DIRECTOR GENERAL: LIC. EMMANUEL ALEJANDRO LOPEZ JARAQUIN.

NIVEL :	TELESECUNDARIA.
LOCALIDAD:	STA. CATARINA MINAS.
MUNICIPIO:	STA. CATARINA MINAS.
DISTRITO:	OCOTLAN.
REGION:	VALLES CENTRALES.
PROYECTO:	CANCHA DE USOS MULTIPLES
TIPO DE PLANO:	PLANTA DE CONJUNTO

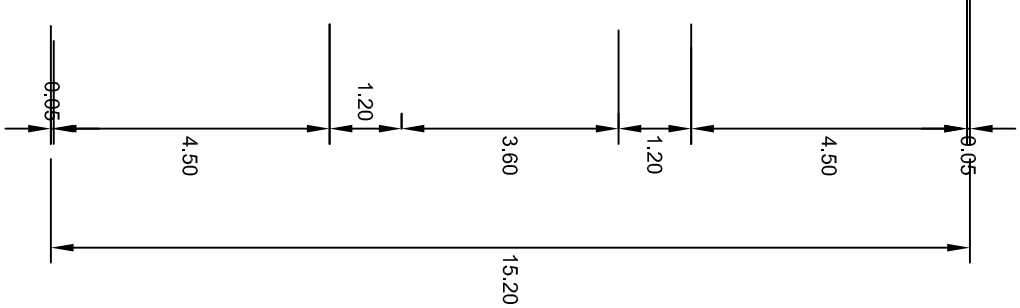
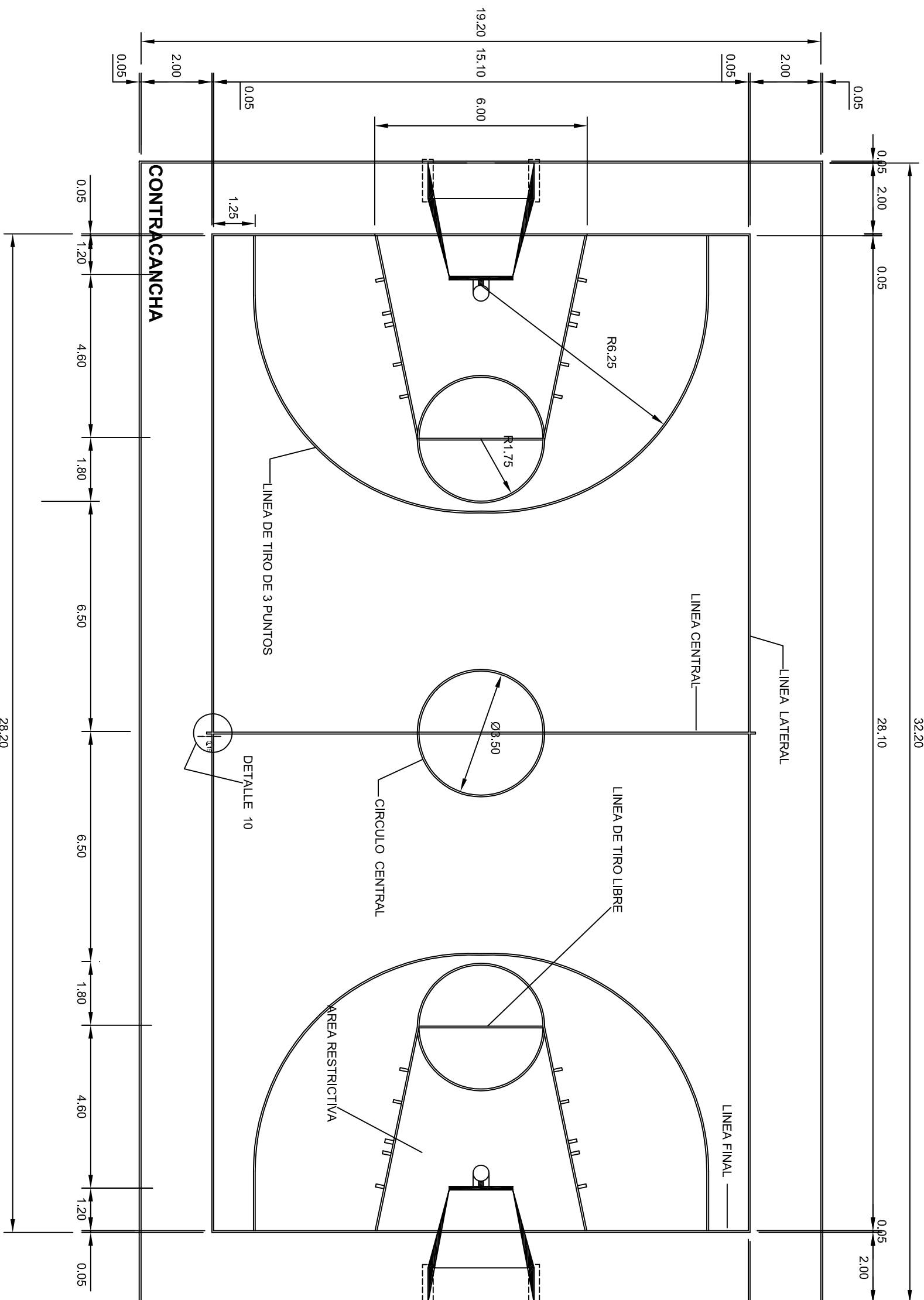
PLANO N°:	OE - 017
DPLA:	40.58
DIBUJO:	ARO. MAE BIELMA
ESTRUCTURA	
FECHA:	MARZO - 2025
ESCALA:	ACOT:
INDICADA	CM.



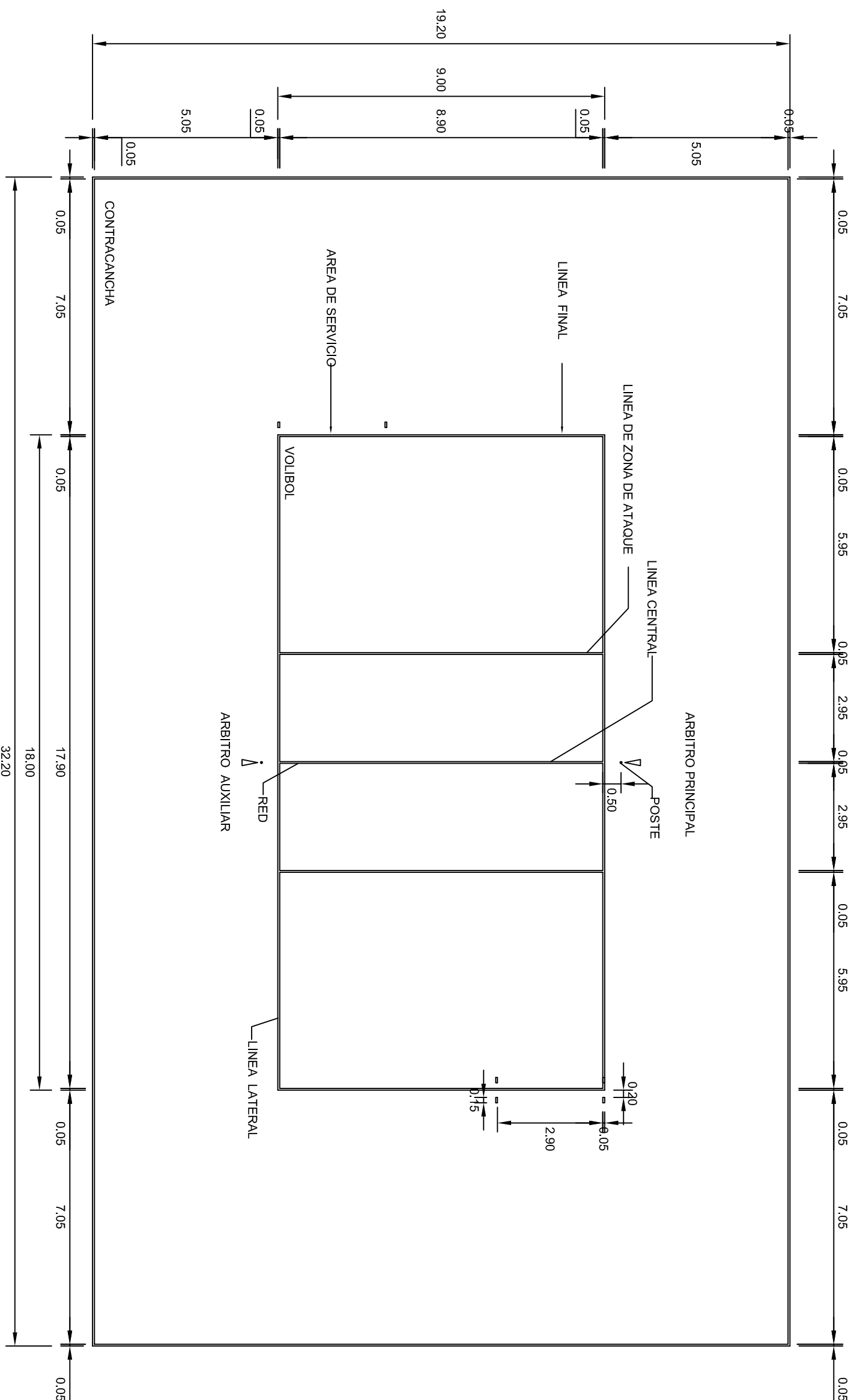

	
<p>2022-2028</p>	
<p>INSTITUTO OAXAQUEÑO CONSTRUCTOR DE INFRAESTRUCTURA EDUCATIVA</p>	
	
<p>DIRECTOR GENERAL: LIC. EMMANUEL ALEJANDRO LOPEZ JARQUIN.</p>	
<p>NIVEL: TELESECUNDARIA, LOCALIDAD: STA. CATARINA MINAS, MUNICIPIO: STA. CATARINA MINAS, DISTRITO: OCOTLAN, REGION: VALLES CENTRALES.</p>	<p>PLANON: OE - 017-1 DPLA.40.58 DIRETOR: ARQ. M.A. ERIQUELA ESTRUCTURA FECHA: MARZO - 2025 ESCALA: ACOIT INDICADA: CM.</p>
<p>PROYECTO: CANCHA DE USOS MÚLTIPLES</p>	<p>TIPO DE PLANO: CANCHA DE BASQUETBOL</p>



VOLIBOL

esc. 1 - 125

	
2022-2028	
INSTITUTO OAXAQUEÑO CONSTRUCTOR DE INFRAESTRUCTURA EDUCATIVA	
	
DIRECTOR GENERAL: LIC. EMMANUEL ALEJANDRO LOPEZ JARQUIN.	
NIVEL : TELESECUNDARIA. LOCALIDAD: STA. CATARINA MINAS. MUNICIPIO: STA. CATARINA MINAS. DISTRITO: OCOTLAN. REGION: VALLES CENTRALES.	
PROYECTO: CANCHA DE USOS MULTIPLES	TIPO DE PLANO: CANCHA DE VOLIBOL
PLANO N.º: OE - 017-2 DPLA.40.58 DIBUJO: ARQ. MALEBIELMA ESTRUCTURA FECHA: MARZO - 2025 ESCALA: ACOT: INDICADA C/M.	

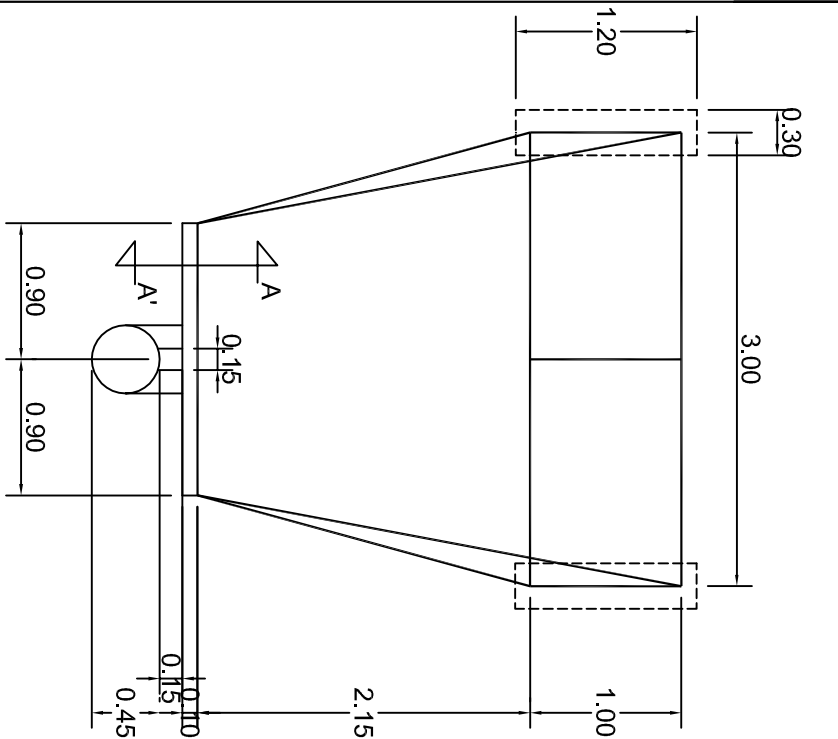

PLANTA
ESC. 1 . 50

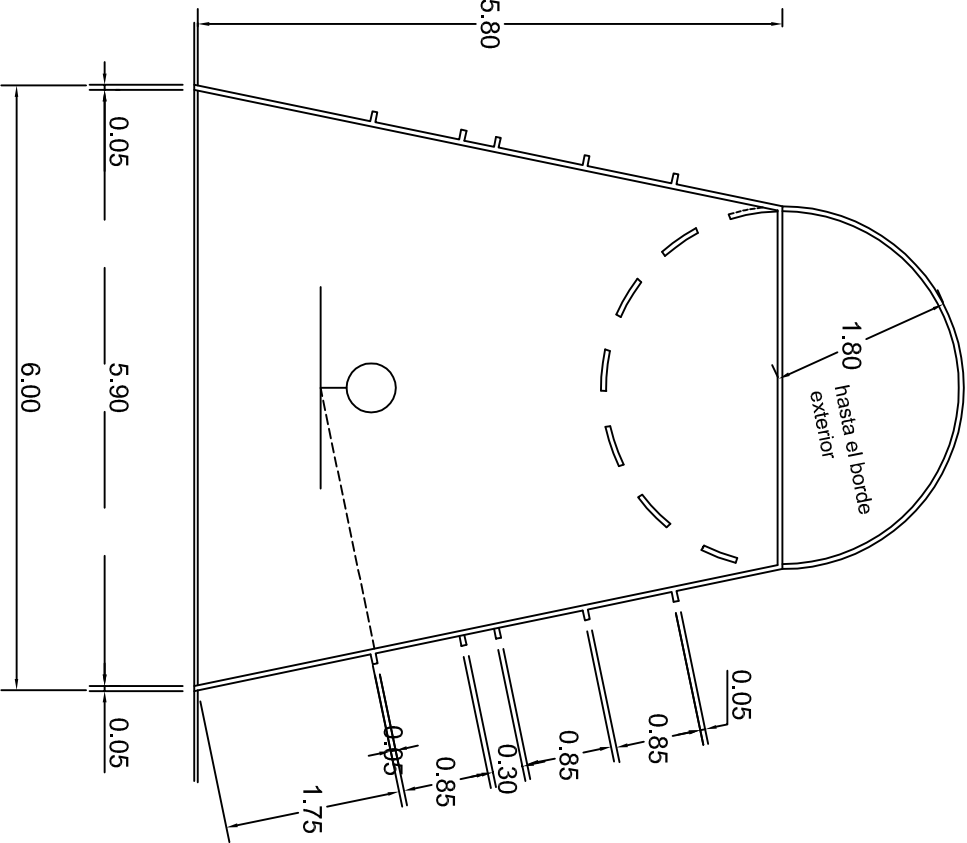

DETALLE AREA RESTRICTIVA
ESC. 1 . 75

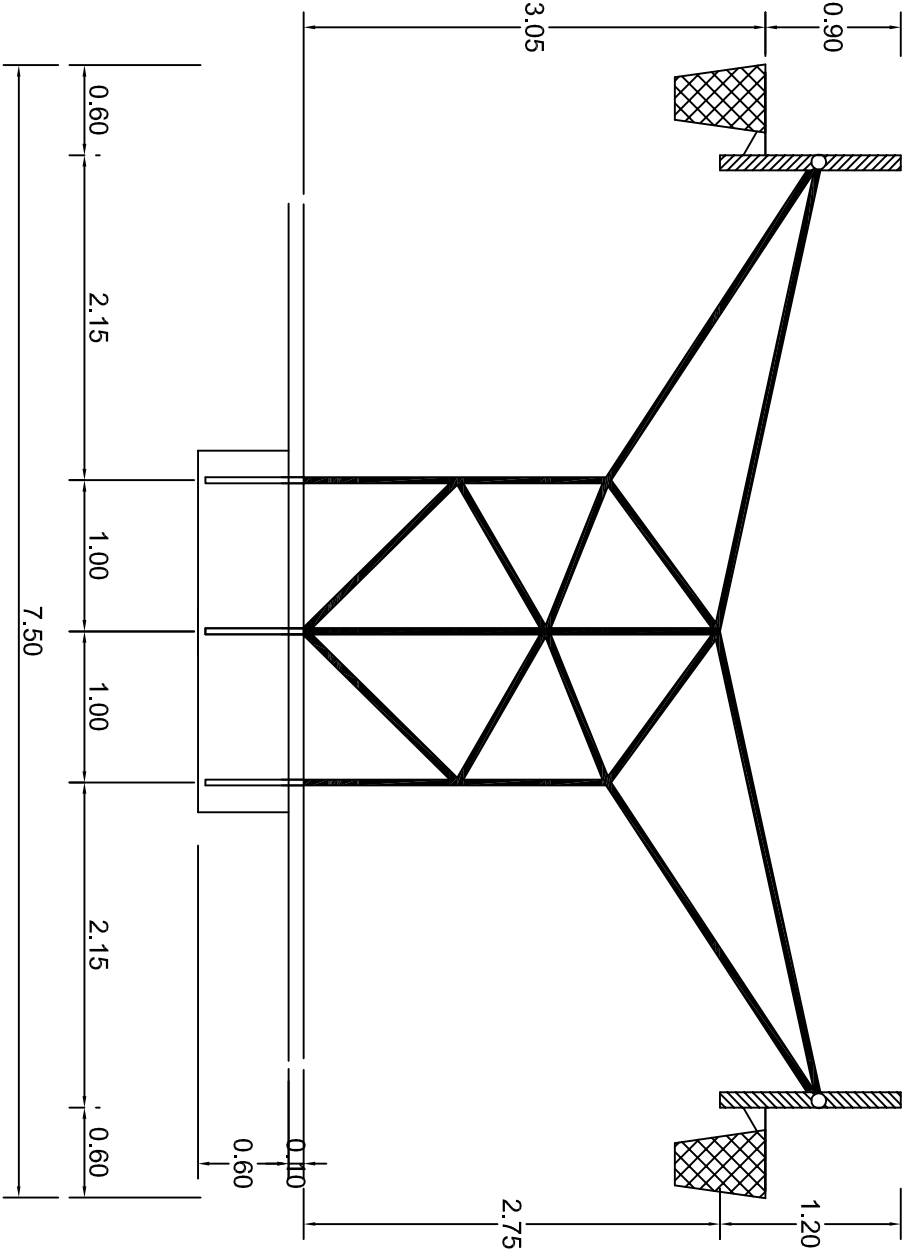

OPCION PORTERIA TABLERO DOBLE
ESC. 1 . 50

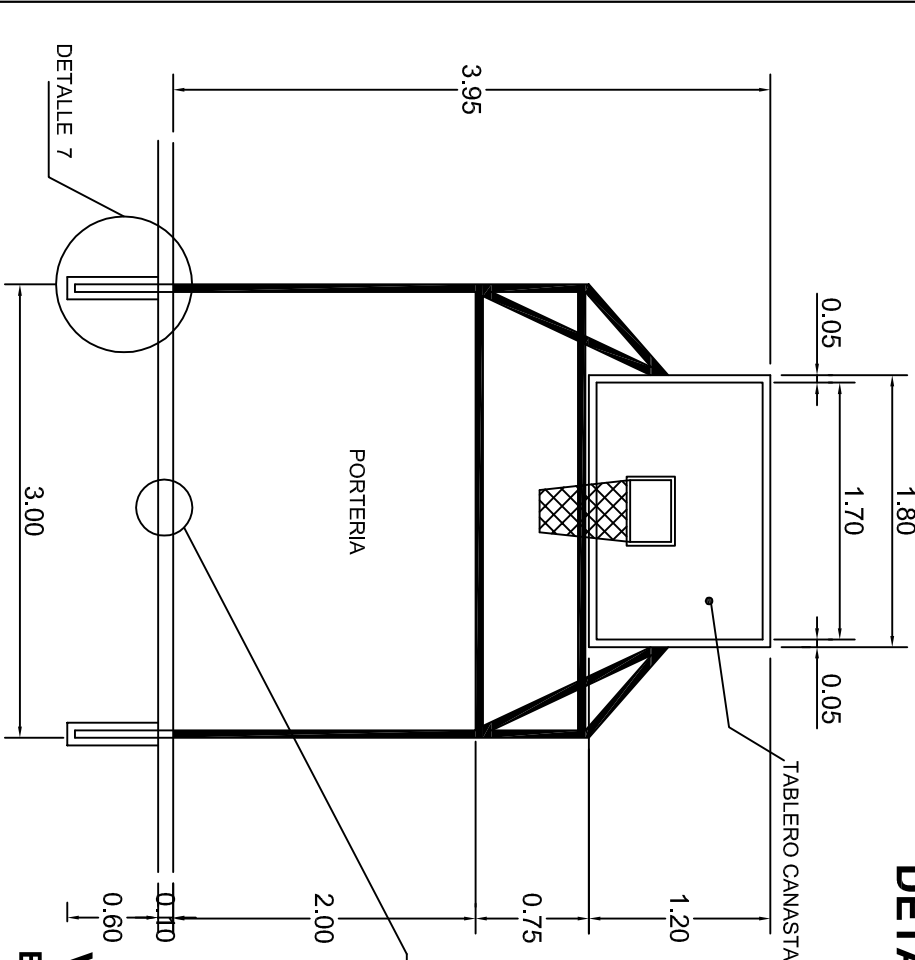

VISTA LATERAL
ESC. 1 . 50

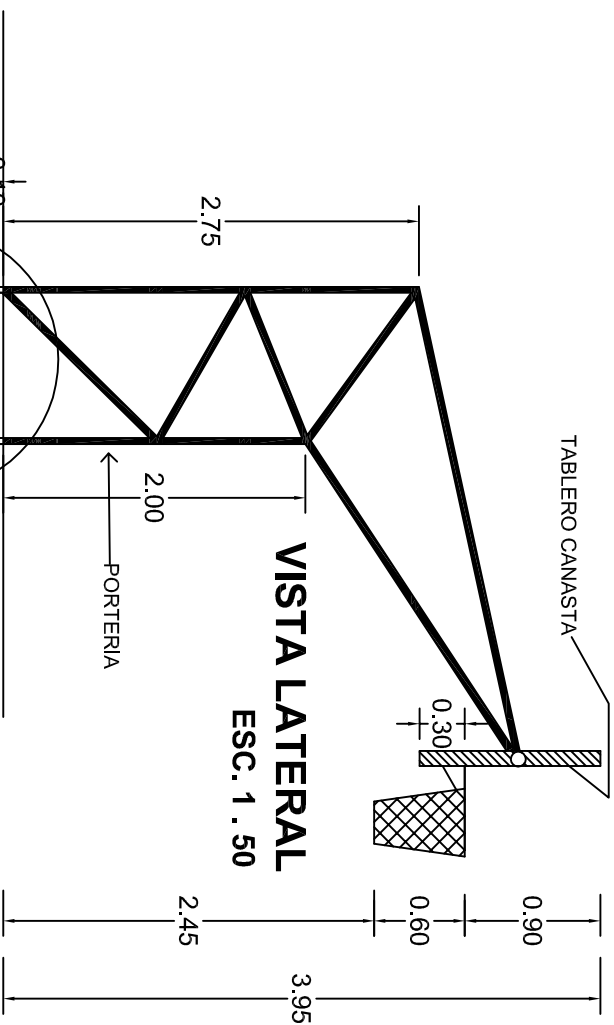

VISTA FRONTAL
ESC. 1 . 20



INSTITUTO OAXAQUEÑO
CONSTRUCTOR DE INFRAESTRUCTURA
EDUCATIVA

2022-2028

DIRECTOR GENERAL: LIC. EMMANUEL ALEJANDRO LOPEZ JARAQUIN.

NIVEL : TELESECUNDARIA.

LOCALIDAD: STA. CATARINA MINAS.

MUNICIPIO: STA. CATARINA MINAS.

DISTRITO: OCOTLAN.

REGION: VALLES CENTRALES.

PROYECTO: CANCHA DE USOS MULTIPLES

TIPO DE PLANO: DETALLES DE TABLERO

PLANO N°: OE - 017-3

DPLA.40.58

DIBUJO: ARO. MAE.BIELMA

ESTRUCTURA

FECHA: MARZO - 2025

ESCALA: ACOT: INDICADA CM.

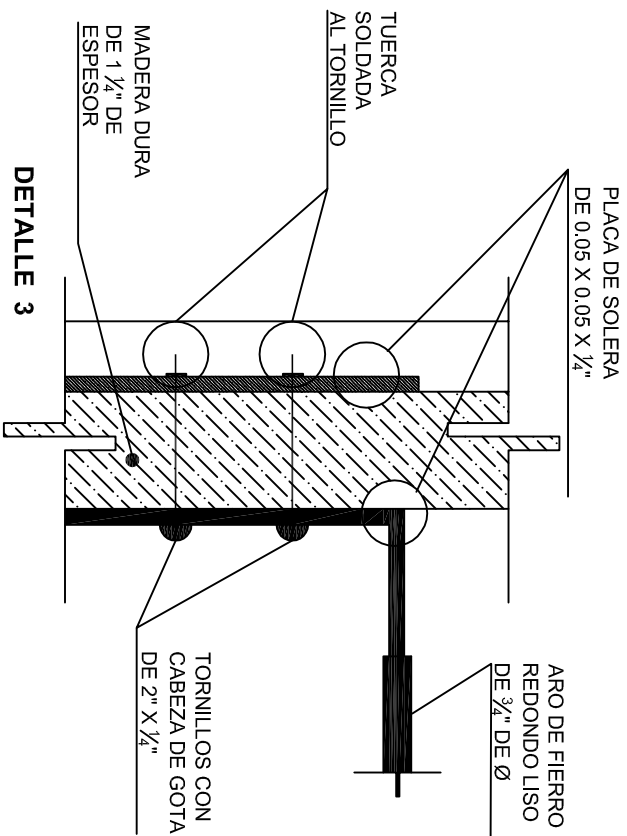
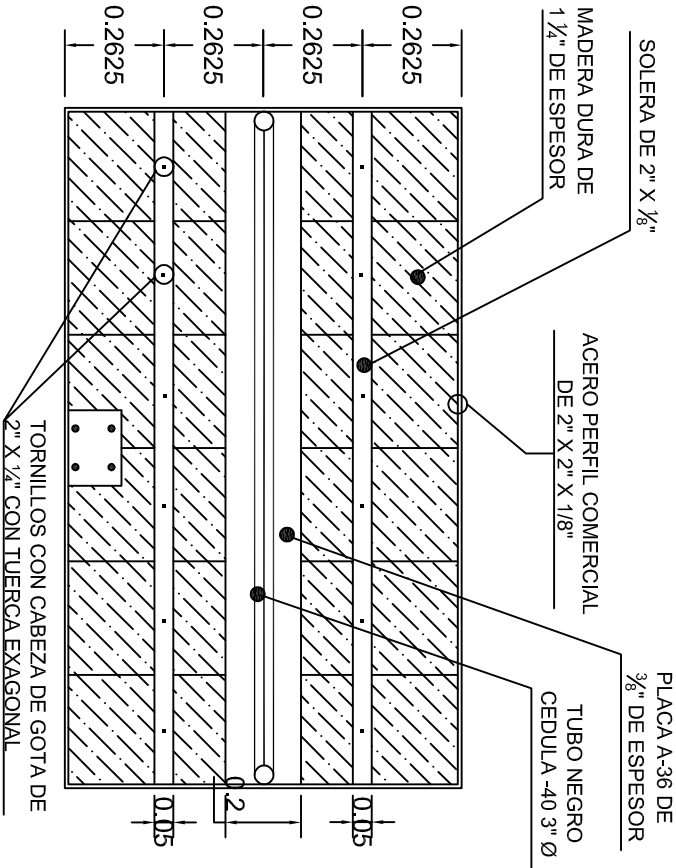
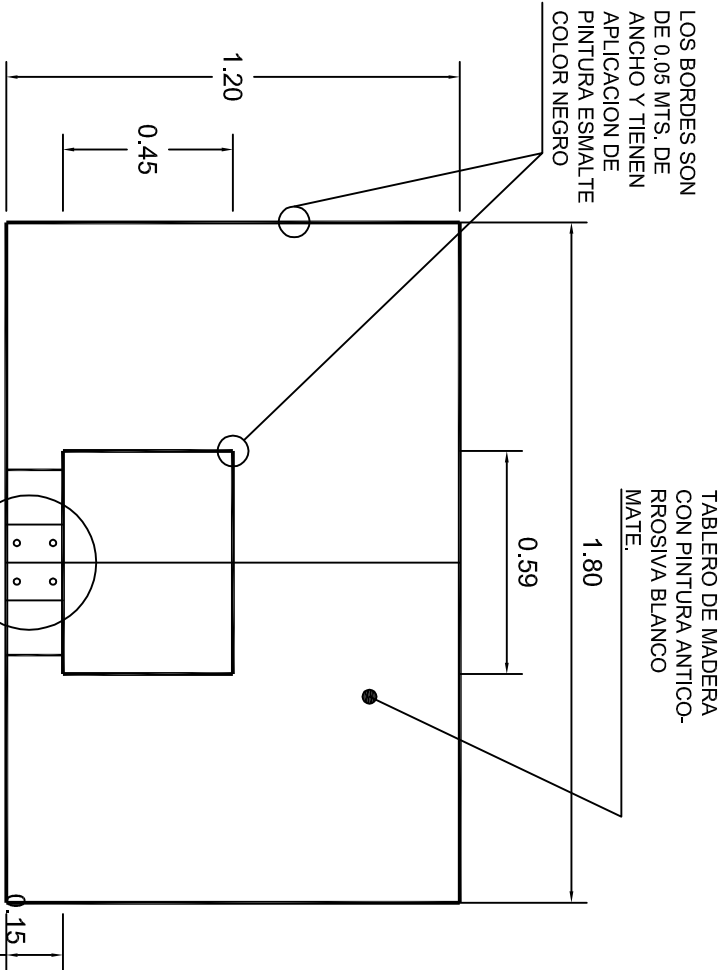

ALZADO FRONTAL

ALZADO POSTERIOR

DETALLE 3

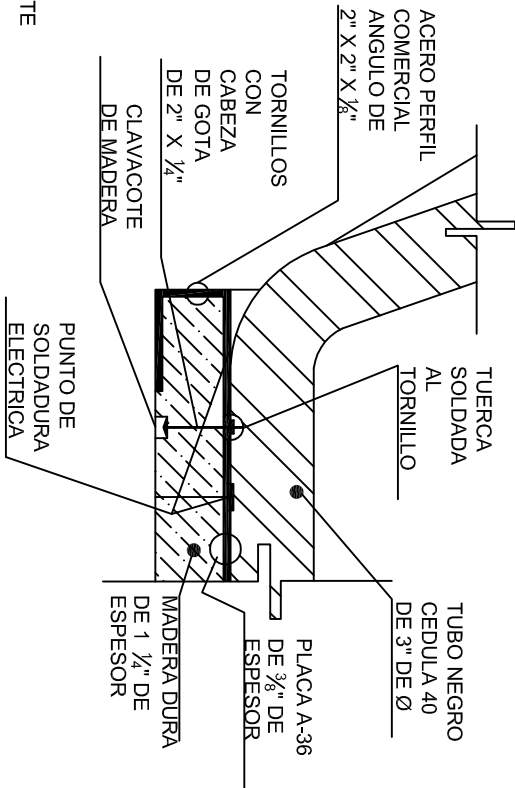
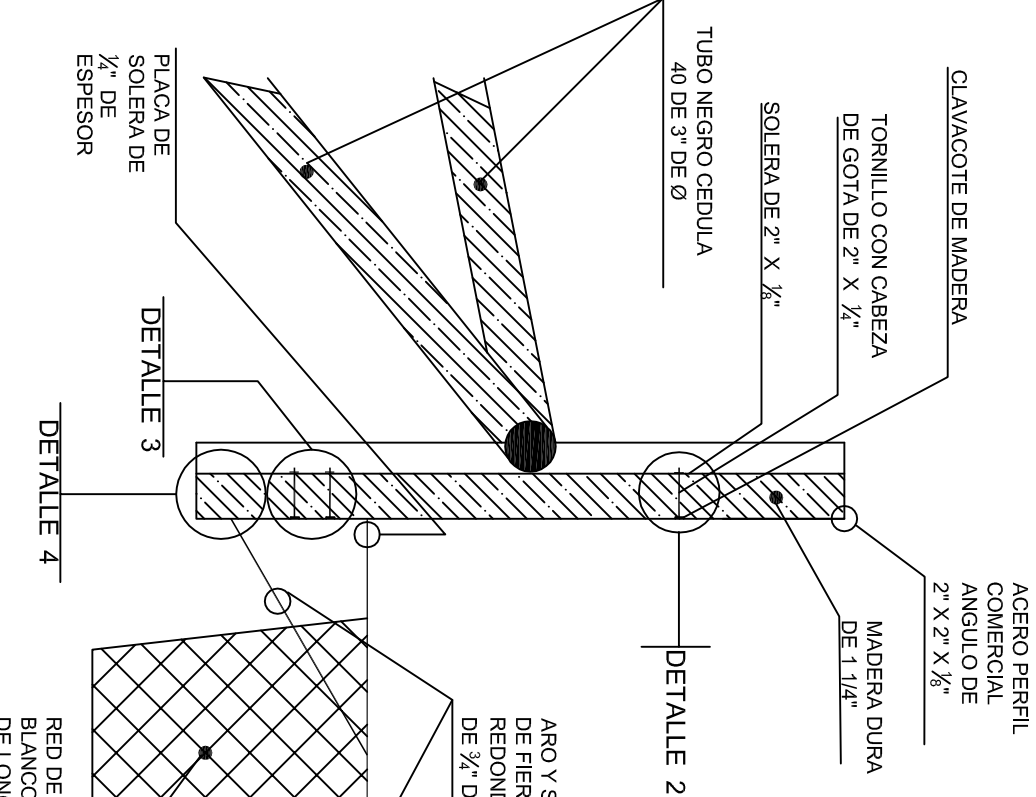

DETALLE 2

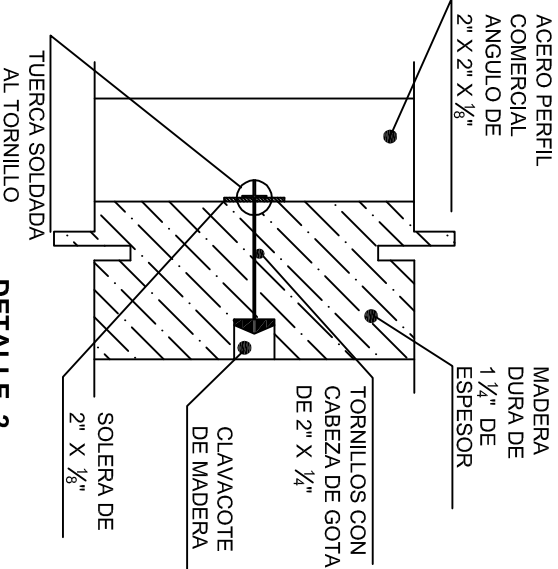

DETALLE 4

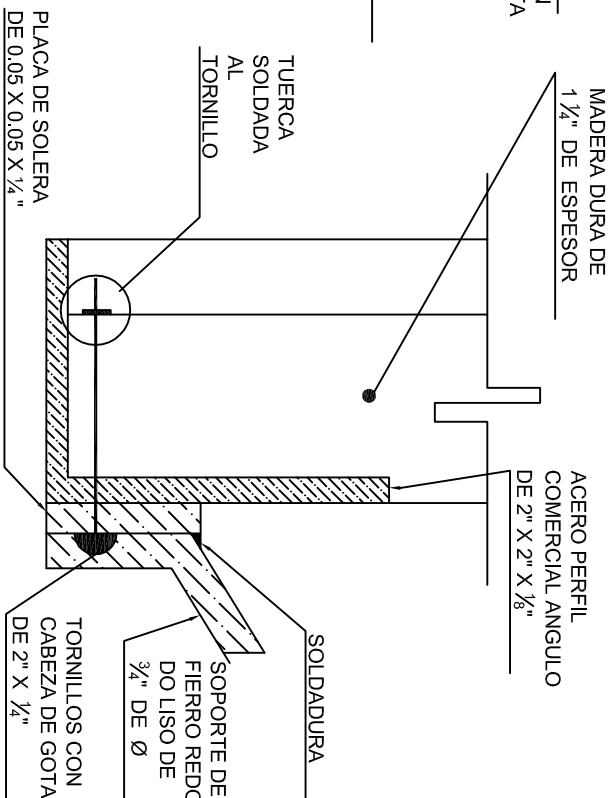

PLANTA

CORTE A-A



INSTITUTO OAXAQUEÑO
CONSTRUCTOR DE INFRAESTRUCTURA
EDUCATIVA

2022-2028

DIRECTOR GENERAL: LIC. EMMANUEL ALEJANDRO LOPEZ JARAQUIN.

NIVEL: TELESECUNDARIA.

LOCALIDAD: STA. CATARINA MINAS.

MUNICIPIO: STA. CATARINA MINAS.

DISTRITO: OCOTLAN.

REGION: VALLES CENTRALES.

PROYECTO: CANCHA DE USOS MULTIPLES

TIPO DE PLANO: DETALLES DE TABLERO

BLANQUEO: OE - 0174

DIBUJO: DPLA.40.58

ARQ. MAE.BIELMA

ESTRUCTURA

FECHA: MARZO - 2025

ESCALA: 1:500

INDICADA: CM.



DETALLE 5

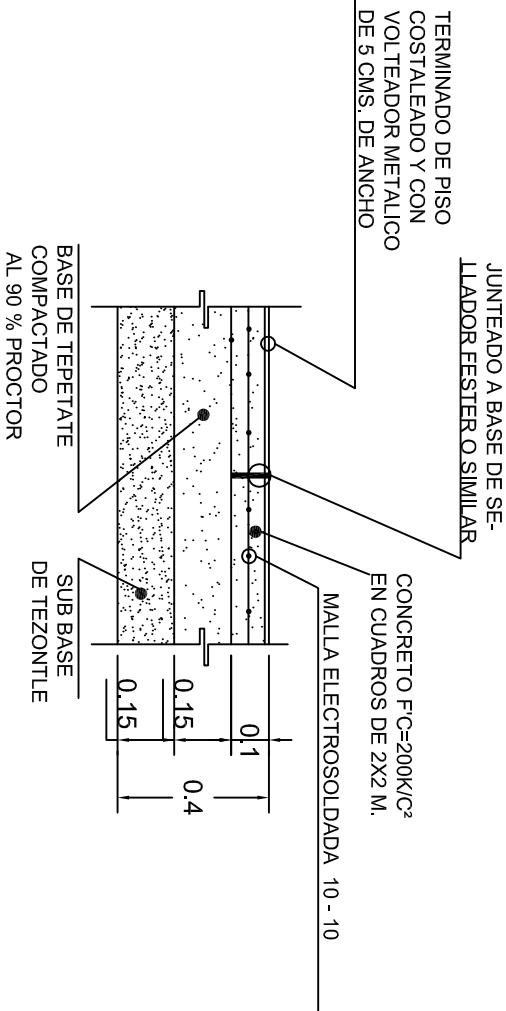

DETALLE 6



LINEAS DE CANCHA
DETALLE 10

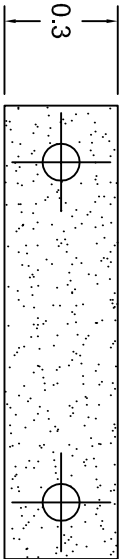

PLANTA

DETALLE 8

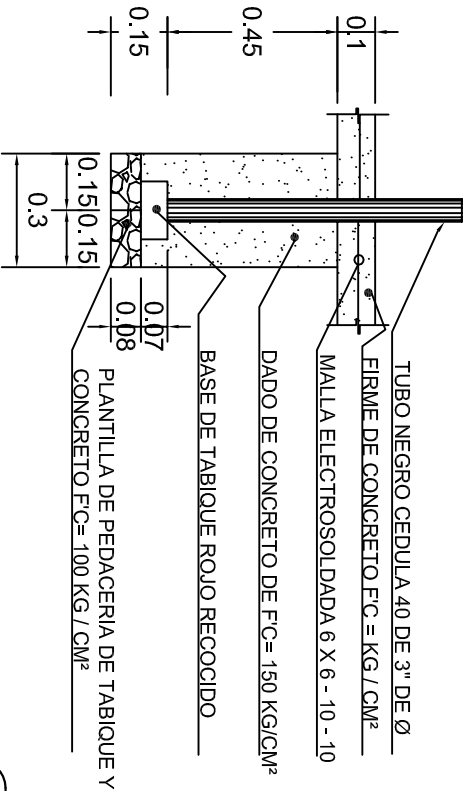

ALZADO

DETALLE 7



2022-2028

DIRECTOR GENERAL: LIC. EMMANUEL ALEJANDRO LOPEZ JARAQUIN.

NIVEL :

TELESECUNDARIA.

LOCALIDAD:

STA. CATARINA MINAS.

MUNICIPIO:

STA. CATARINA MINAS.

DISTRITO:

OCOTLAN.

REGION:

VALLES CENTRALES.

PLANO 15°
OE - 017-5

DPLA.40.58

DIBUJO: ARO. MAE.BIELMA

ESTRUCTURA

FECHA: MARZO - 2025

ESCALA: ACOT: INDICADA CM.

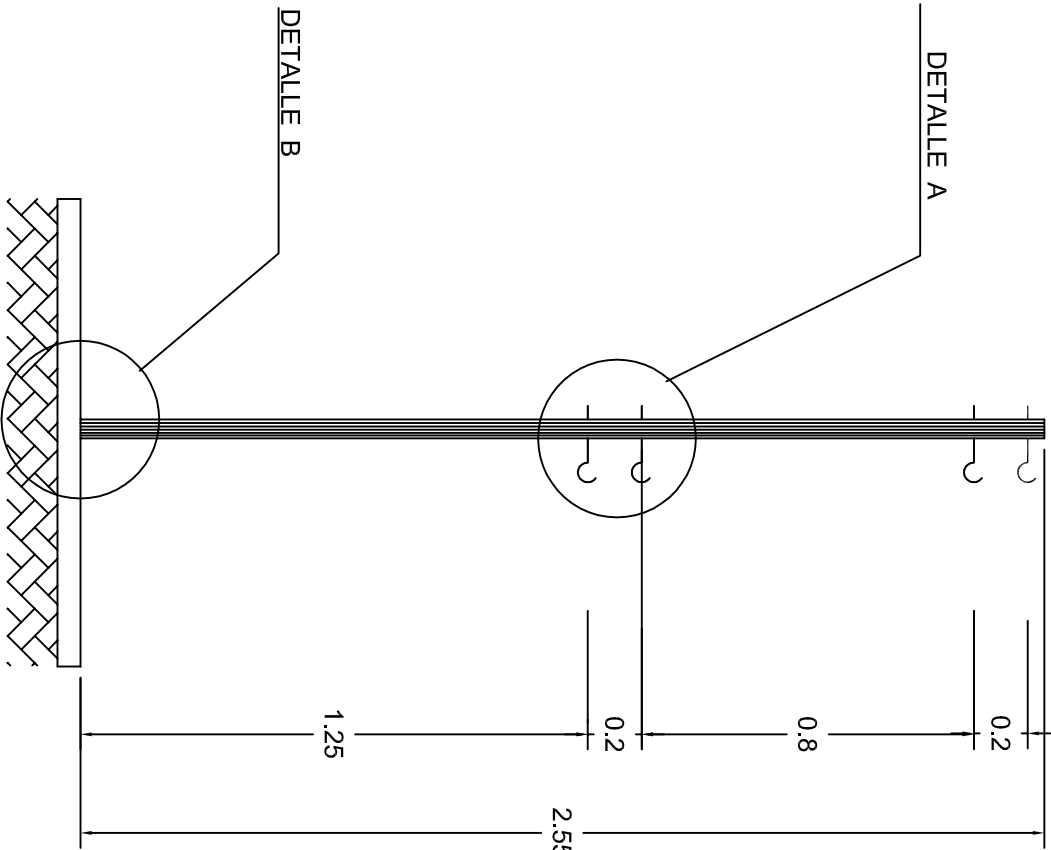
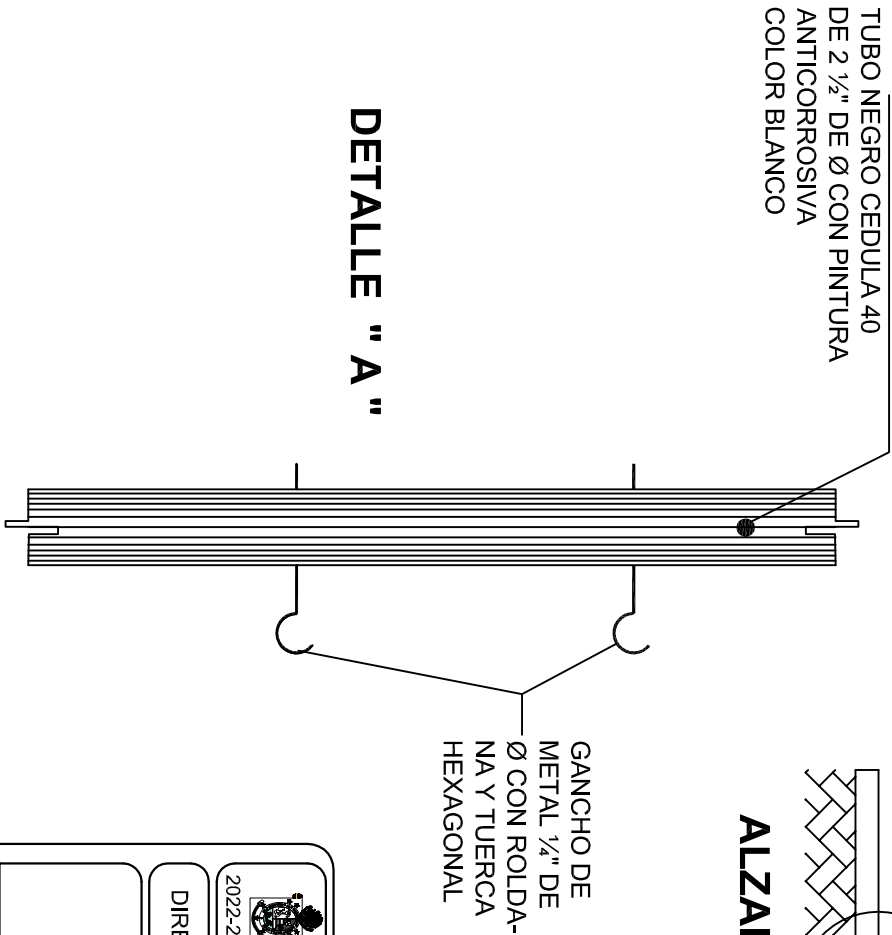
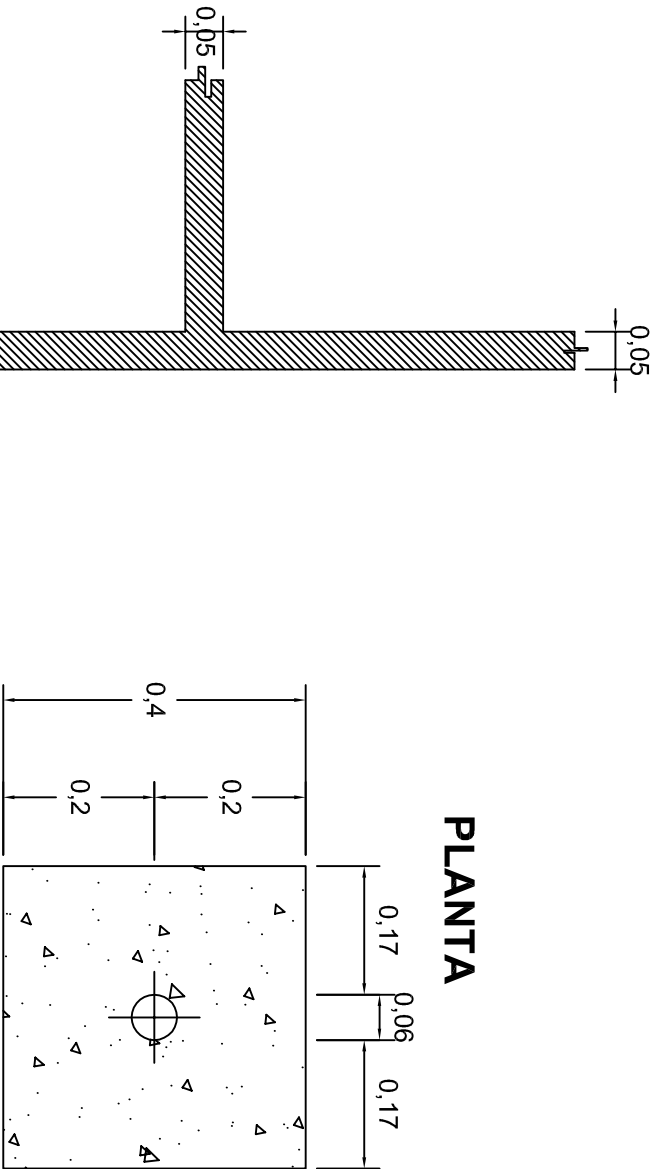
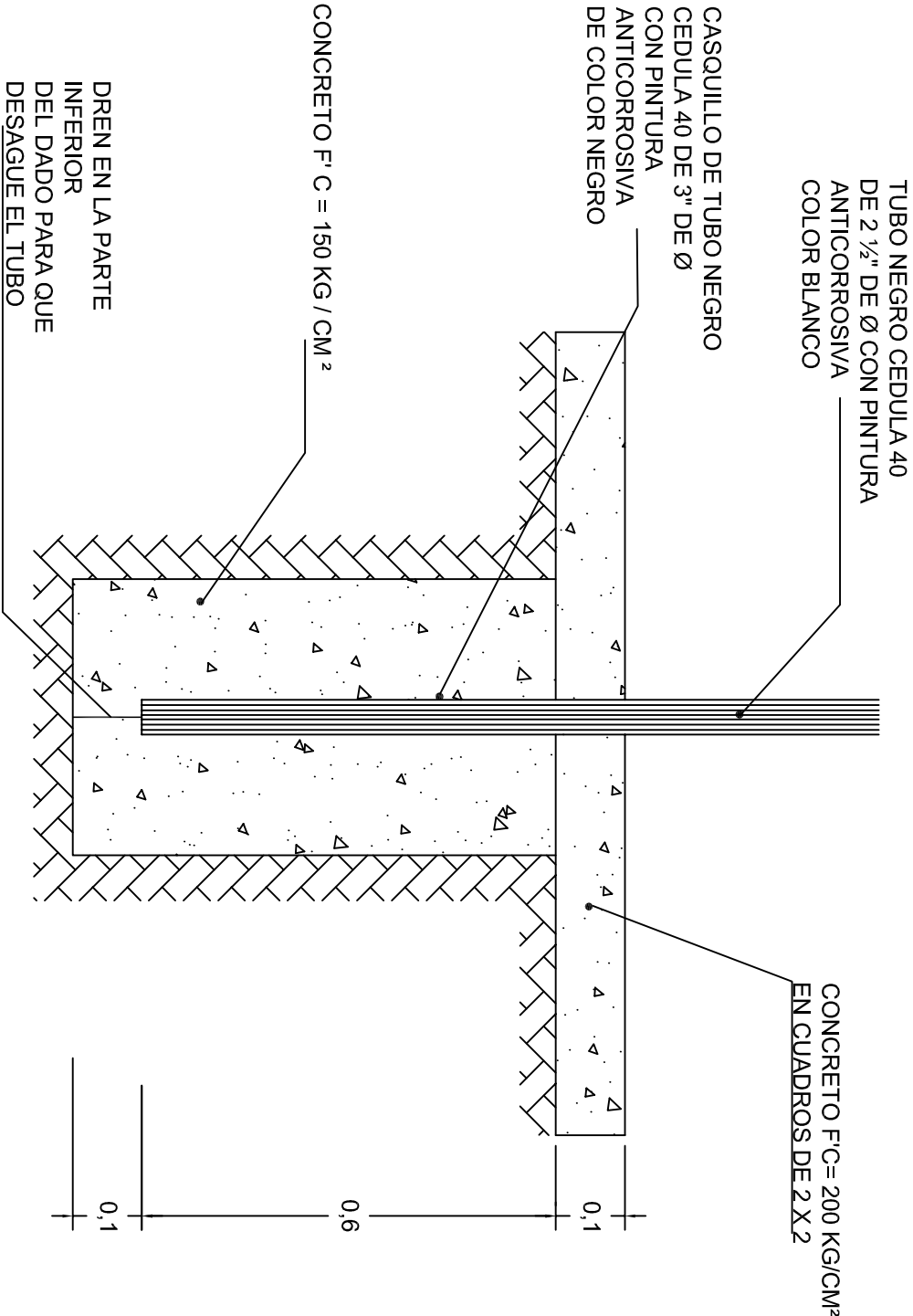



INSTITUTO OAXAQUEÑO
CONSTRUCTOR DE INFRAESTRUCTURA
EDUCATIVA



2022-2028

DIRECTOR GENERAL: LIC. EMMANUEL ALEJANDRO LOPEZ JARAQUIN.

NIVEL :	TELESECUNDARIA.
LOCALIDAD:	STA. CATARINA MINAS.
MUNICIPIO:	STA. CATARINA MINAS.
DISTRITO:	OCOTLAN.
REGION:	VALLES CENTRALES.

PROYECTO:	CANCHA DE USOS MULTIPLES
TIPO DE PLANO:	DETALLES DE POSTE

PLANO N°:	OE - 017-6
DPLA:	40.58
DIBUJO:	ARO. MAE BIELMA
ESTRUCTURA	
FECHA:	MARZO - 2025
ESCALA:	ACOT:
INDICADA:	CM.

LINEAS DE CANCHA

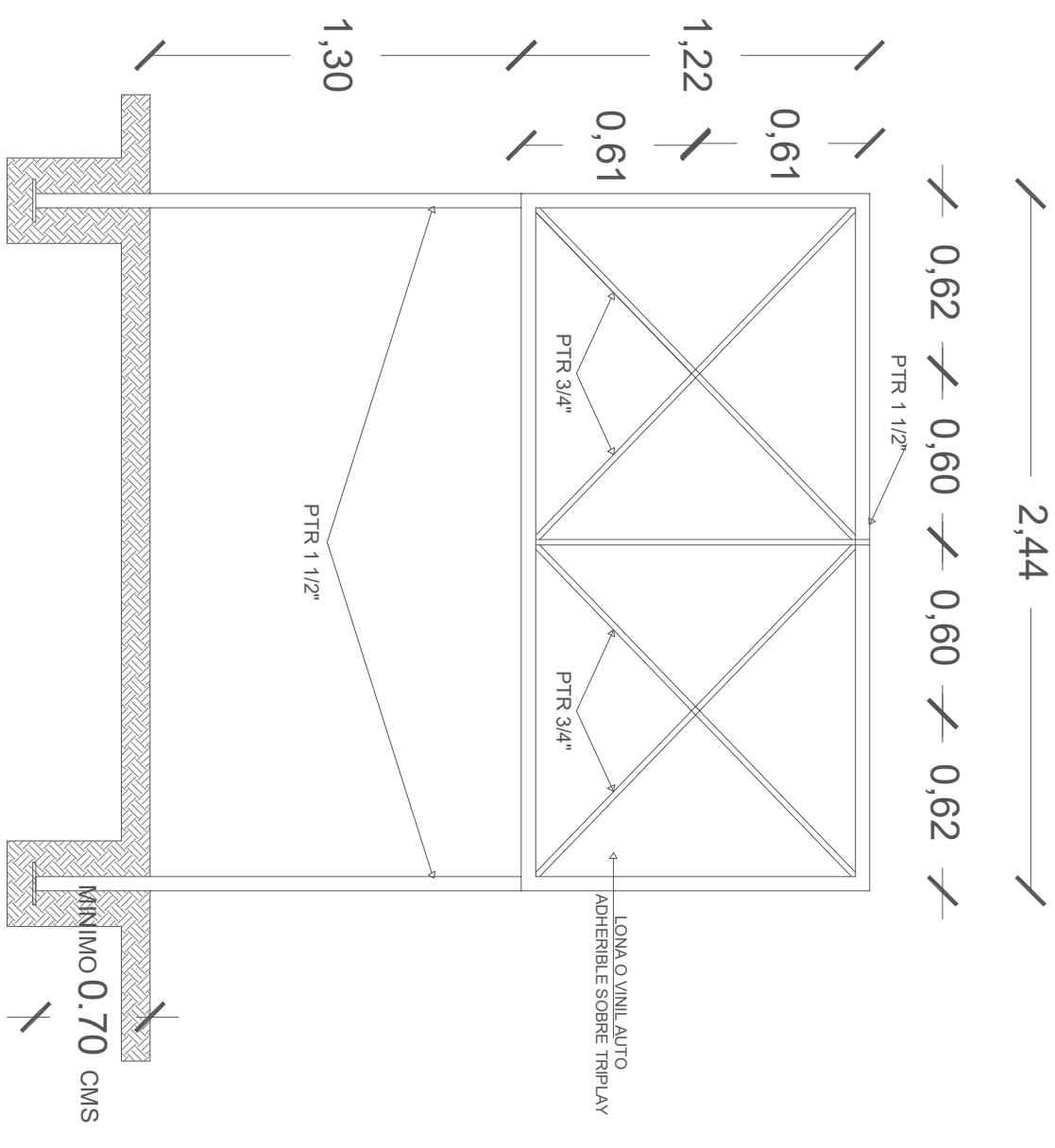
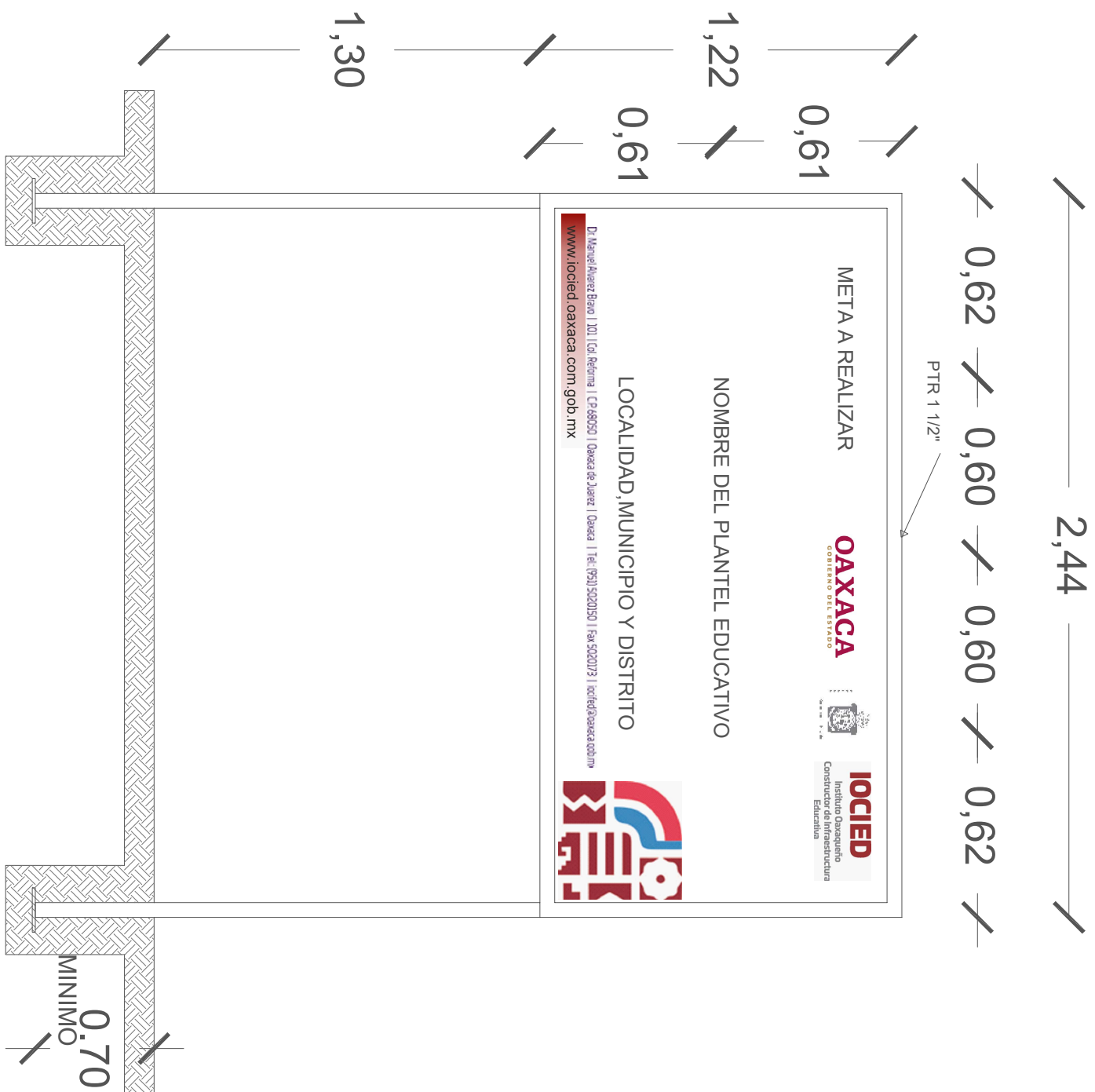

CORTE ESQUEMATICO

ESC:1.25 ACOT. CMS

NOTA:

ESTE PLANO DE DETALLES ES COMPLEMENTO DEL ARCHIVO QUE SE ENTREGA DE MANERA MAGNETICA A LA EMPRESA QUE EJECUTARA LA OBRA. EL ARCHIVO ES DE coreldraw 18 Y COMO SE INDICA EN ESTE PLANO LA IMPRESION DEBERA SER DE 1.22 X 2.44 m. LA IMPRESION SE HARÁ SOBRE LONA O VINIL AUTO ADHERIBLE Y SE COLOCARÁ SOBRE TRIPLAY EL CUAL DEBERA ESTAR SUJETO SOBRE LA ESTRUCTURA INDICADA.

ALZADO FRONTAL

ESC: 1:20 ACOT. CMS

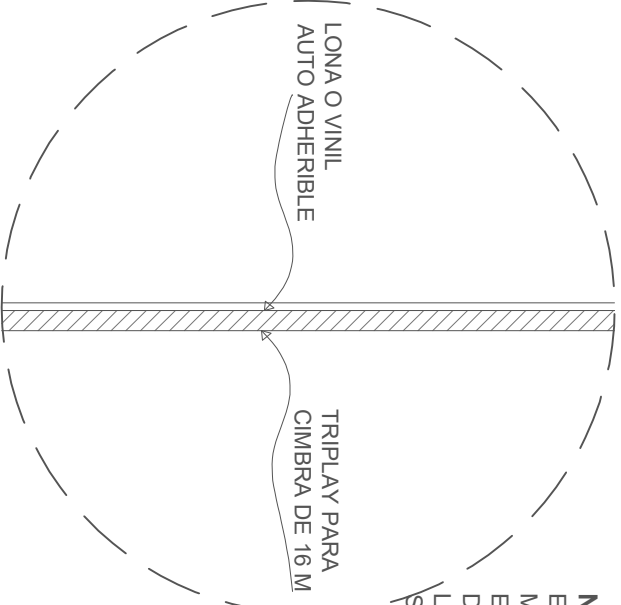
[illegible]