



ETAPAS	PROG.	EDIF.	DESCRIPCION	EST.
EXISTENTE				
EN ETAPA	2024	"E"	CONSTRUCCION DE AULA DE MEDIOS, Y OBRA EXTERIOR	REGIONAL 12.00X8.00
A FUTURO				



INSTITUTO OAXAQUEÑO
CONSTRUCTOR DE INFRAESTRUCTURA
EDUCATIVA



DIRECTOR GENERAL: LIC.E. ALEJANDRO LOPEZ JARQUIN

NIVEL :
LOCALIDAD :
MUNICIPIO :
DISTRITO :
REGION :

TELESECUNDARIA
LA PE
LA PE
EJUTLA DE CRESPO
VALLES CENTRALES

PROYECTO:

TIPO DE PLANO:
ARQUITECTONICO DE CONJUNTO

PLANO N°:
PC-002
DIBUJO:
ARQ. GABRIEL R. C.
ESTRUCTURA:
REGIONAL
FECHA:
AGOSTO 2024
ESCALA:
1 : 750
ACOT:
MTS

REVISO: JEFE DEL DEPARTAMENTO DE PROYECTOS.
ING. JOSE LUIS CRUZ AGUIRRE
VERIFICO: JEFE DE ARCHIVO DE INFRAESTRUCTURA
FEDERAL EDUCATIVA
ARQ. MARCO A. ESCOBAR BIELMA
VALIDO: ENC. DE DIRECTOR DE CONST. DE INF. EDUC.
ARQ. JOSE JULIO DOMINGUEZ PEREZ

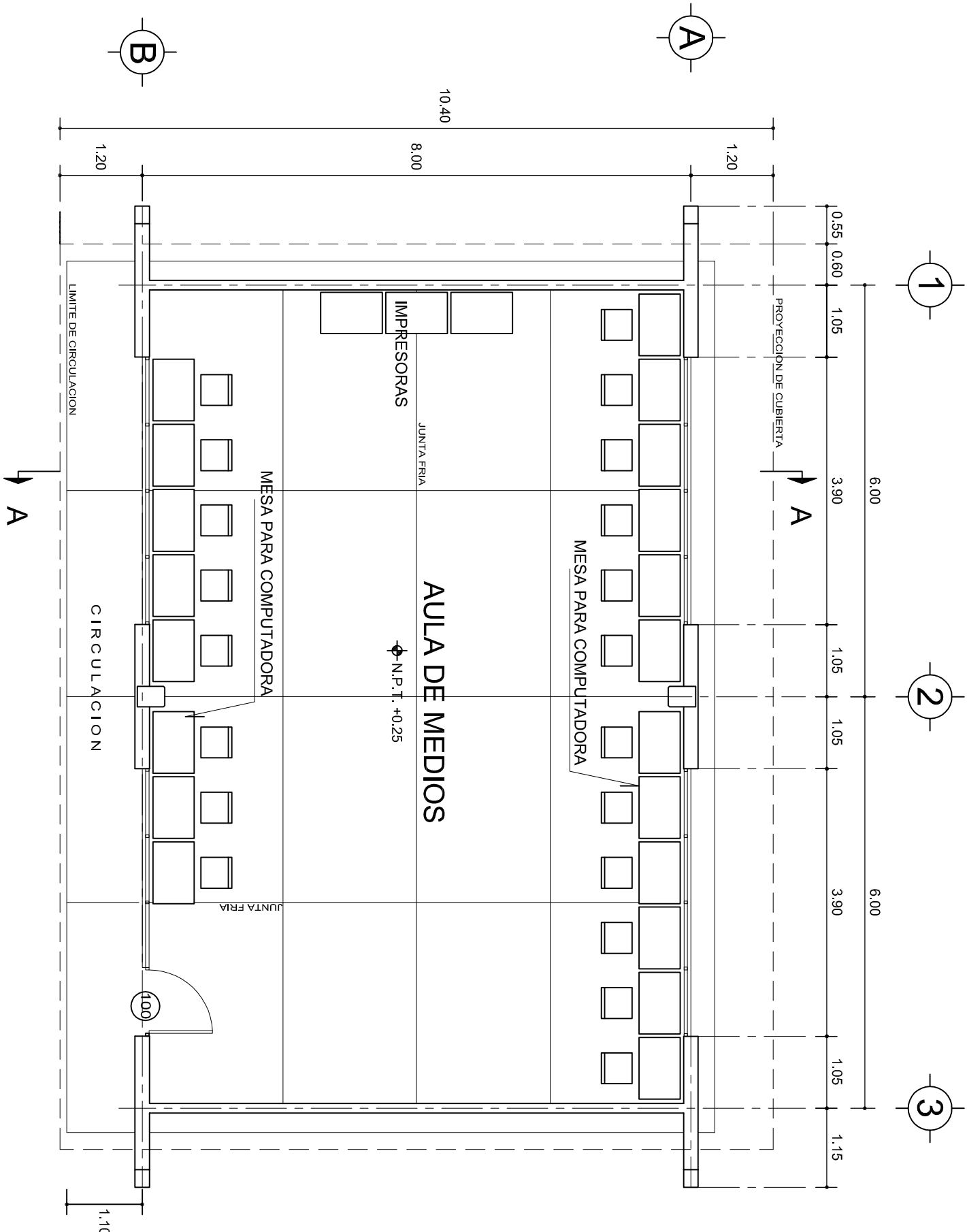

PLANTA ARQUITECTONICA

ESC. 1:75

ESPECIFICACIONES:

CIMENTACION:

A BASE DE ZAPATAS CORRIDAS DE CONCRETO ARMADO DE $f_c = 250 \text{ kg/cm}^2$.

ESTRUCTURA:

A BASE DE MUROS DE CARGA. DE TABIQUE ROJO RECOCIDO CONFINADOS CON CASTILLOS, CADENAS Y TRABES DE CONCRETO ARMADO $f_c = 250 \text{ kg/cm}^2$.

MUROS:

TRANSVERSALES, DE TABIQUE DE BARRO ROJO RECOCIDO DE 14 cm. DE ESPESOR. LONGITUDINALES, DE TABIQUE ROJO RECOCIDO DE 21 cm. DE ESPESOR, JUNTEADO CON MORTERO DE CEMENTO -ARENA PROP. 1:3.

LOSA:

DE CONCRETO ARMADO $f_c = 250 \text{ kg/cm}^2$, COLADO CON CIMBRA APARENTE, ACABADO CON PINTURA VINILICA.

AZOTEA:

IMPERMEABILIZANTE, BASE DE SISTEMA LAMINAR PREFABRICADO CON ASFALTOS MODIFICADOS SINTETICOS Y MEMBRANA DE REFUERZO DE ALTA ESTABILIDAD, APLICACION DE SELLADOR ASFALTICO, BASE SOLVENTE Y SELLADO DE GRIETAS CON EL MISMO IMPERMEABILIZANTE DE 4.0 MM DE ESPESOR, ACABADO CON GRAVILLA GRANULAR ESMALTADA AL HORNO.

PISOS:

INTERIORES DE CONCRETO SIMPLE DE 10 cm DE ESPESOR $f_c = 150 \text{ kg/cm}$ EN LOSAS DE 3.00 X 2.00 m, EN CIRCULACIONES DE CEMENTO PULIDO RAYADO FINO EN EL SENTIDO DE LA PENDIENTE CON JUNTA FRIA A HUESO A CADA 3.00 m. ACABADO CON VOLTEADOR.

CANCELERIA DE ALUMINIO (FIJAS Y CORREDIZAS)



INSTITUTO OAXAQUEÑO
CONSTRUCTOR DE INFRAESTRUCTURA
EDUCATIVA

2022-2028

DIRECTOR GENERAL: LIC. EMMANUEL ALEJANDRO LOPEZ JARAQUIN.

NIVEL: TELESECUNDARIA.

LOCALIDAD: LA PE.

MUNICIPIO: LA PE.

DISTRITO: EJUTLA.

REGION: VALLES CENTRALES.

PROYECTO: AULA DE MEDIOS

TIPO DE PLANO: PLANTA ARQUITECTONICA



PLANO N°: PA-001

DPLA-40.57

DIBUJO: ARO. M.A.E. BIELMA

ESTRUCTURA

REG. 6.002x6.00

FECHA: 2024

ESCALA: 1:75

INDICADA: CM.

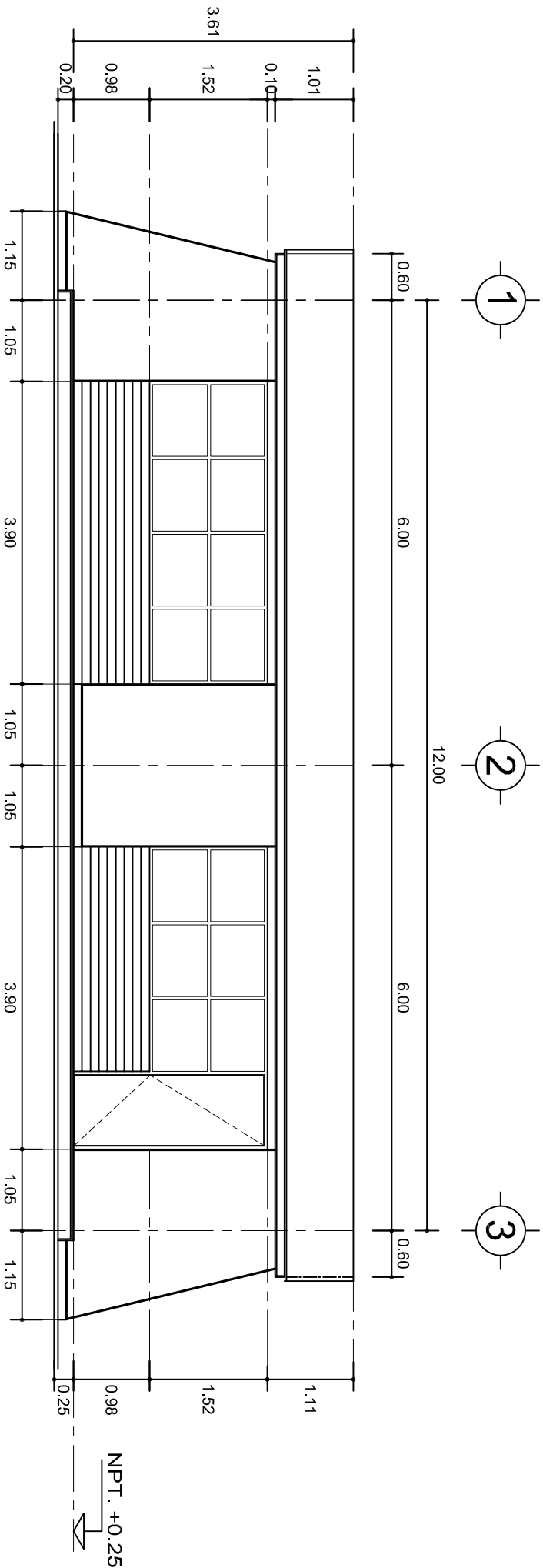

FACHADA PRINCIPAL
ESC. 1:75

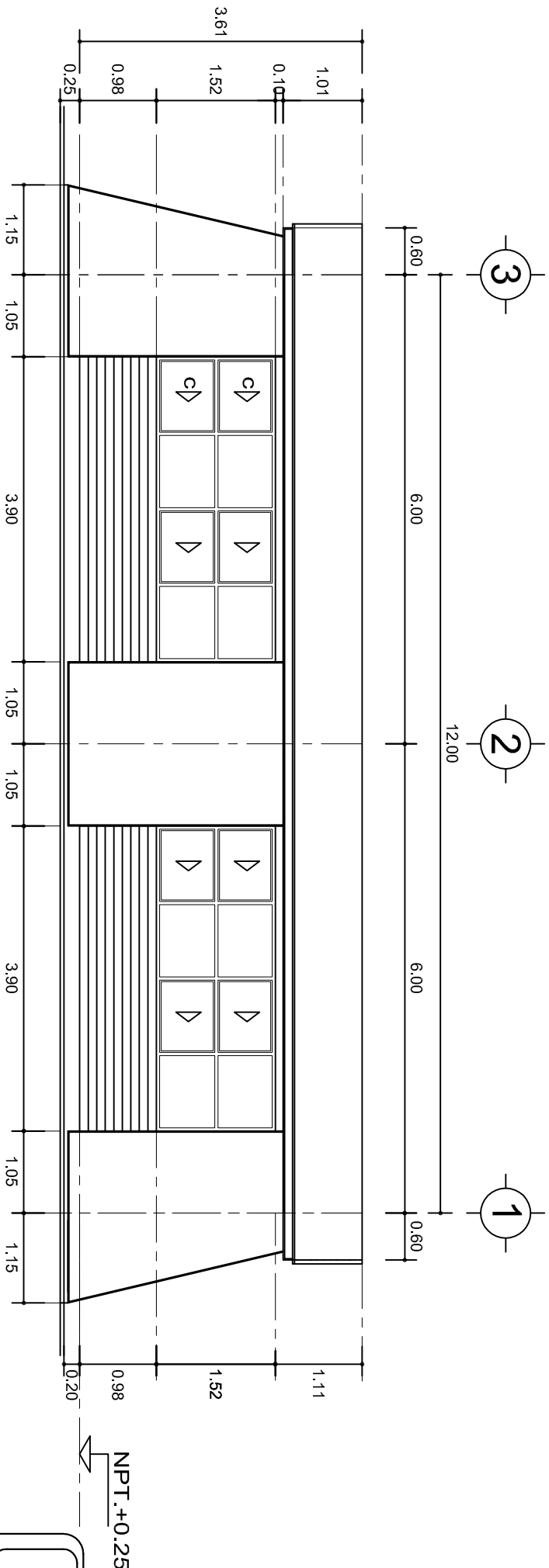

FACHADA POSTERIOR
ESC. 1:75



2022-2028

INSTITUTO OAXAQUEÑO
CONSTRUCTOR DE INFRAESTRUCTURA
EDUCATIVA



DIRECTOR GENERAL: LIC. EMMANUEL ALEJANDRO LOPEZ JARQUIN.

NIVEL: TELESECUNDARIA.

LOCALIDAD: LA PE.

MUNICIPIO: LA PE.

DISTRITO: EJUTLA.

REGION: VALLES CENTRALES.

PROYECTO:

AULA DE MEDIOS

TIPO DE PLANO:

FACHADAS ARQUITECTONICAS

PLANO N°:
PA-001-2

DPLA-40.57

DIBUJO:
ARO. M.A.E. BIELMA

ESTRUCTURA

REG. 6.00x6.00

FECHA: 02/2024

ESCALA: 1/200

INDICADA: CML

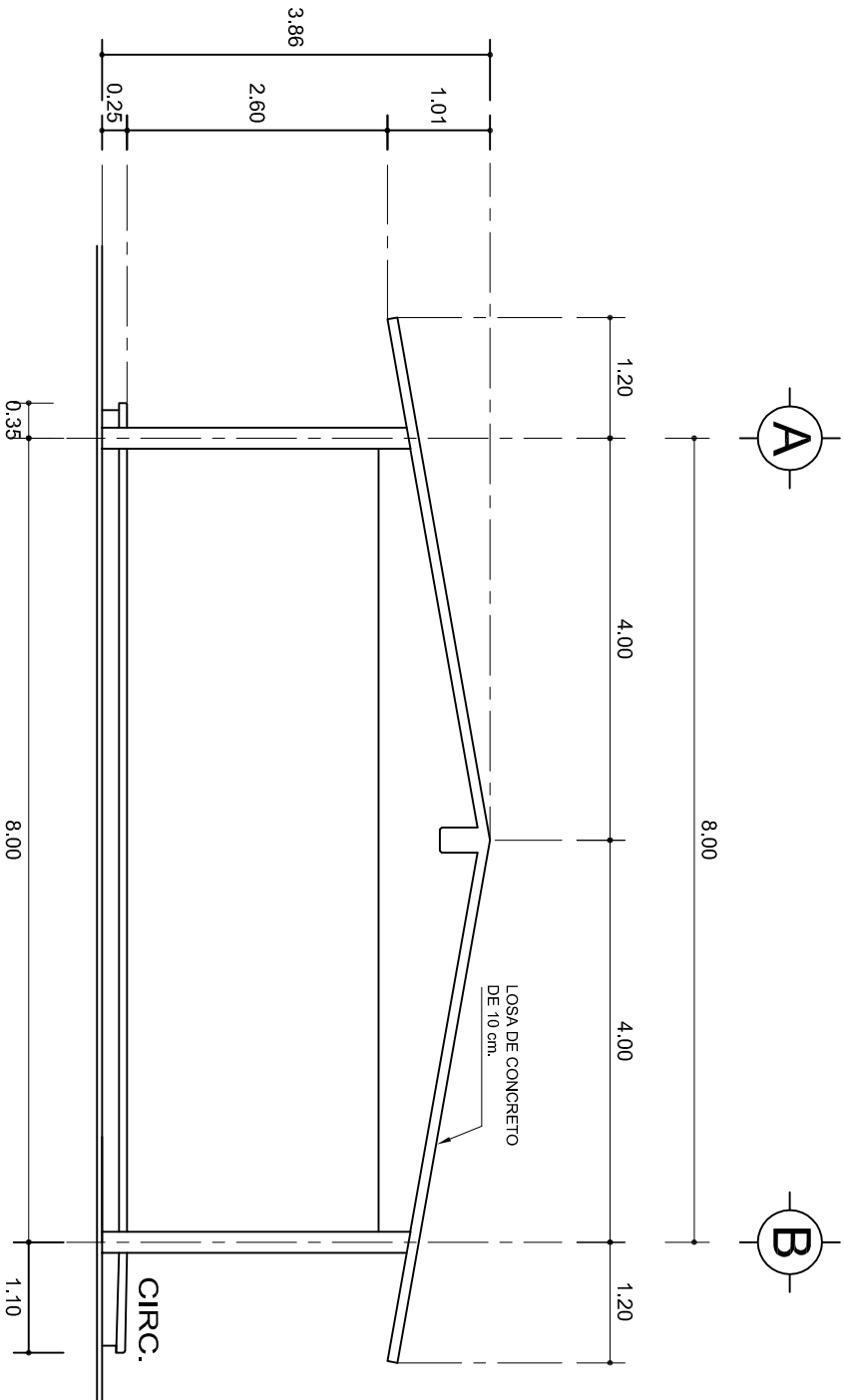

FACHADA LATERAL
ESC. 1:75

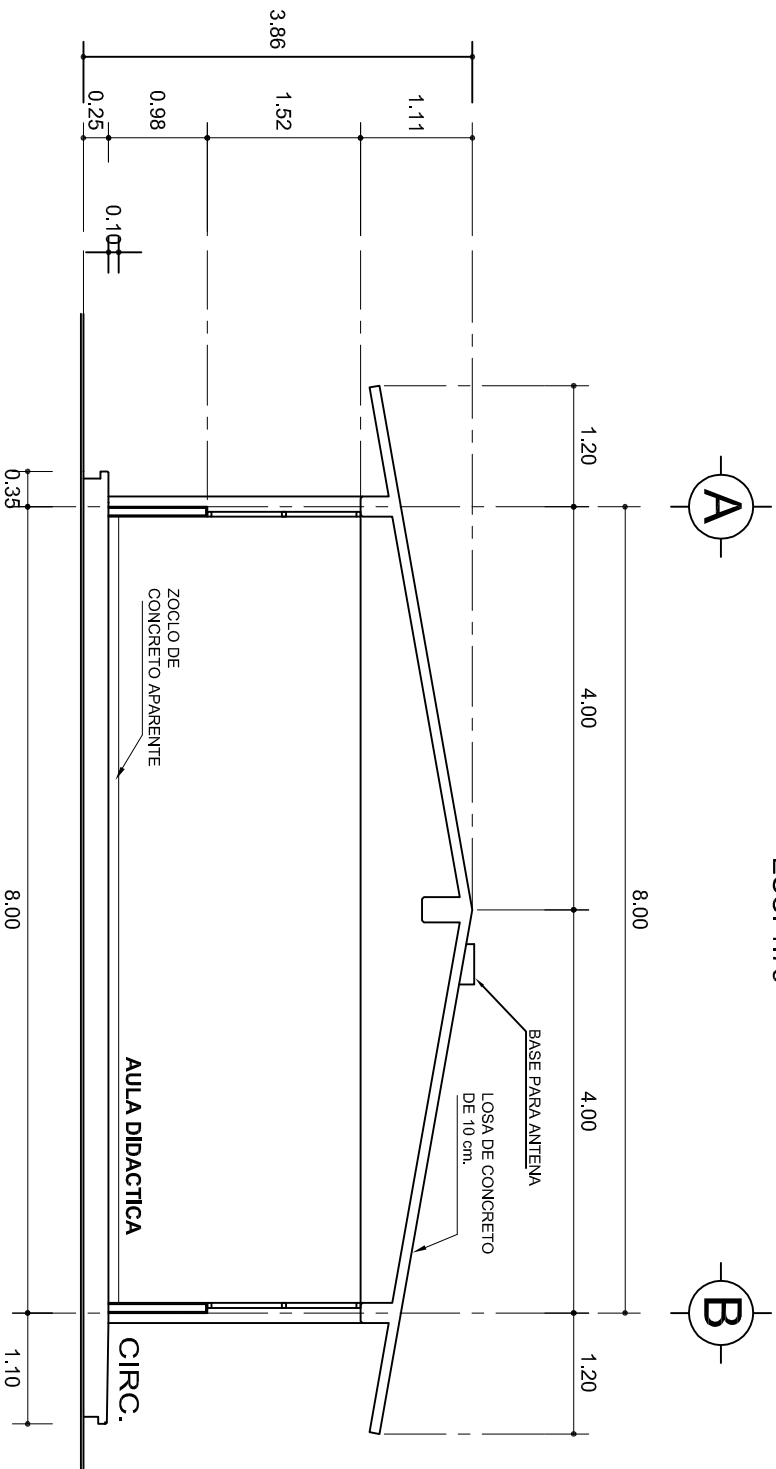

CORTE A-A
ESC. 1:75



2022-2028

INSTITUTO OAXAQUEÑO
CONSTRUCTOR DE INFRAESTRUCTURA
EDUCATIVA



DIRECTOR GENERAL: LIC. EMMANUEL ALEJANDRO LOPEZ JARAQUIN.

NIVEL: TELESECUNDARIA.

LOCALIDAD: LA PE.

MUNICIPIO: LA PE.

DISTRITO: EJUTLA.

REGION: VALLES CENTRALES.

PROYECTO: AULA DE MEDIOS

TIPO DE PLANO: FACHADA Y CORTE.



PLANO N°: PA-001-3

DPLA: 40.57

DIBUJO: ARO. M.A.E. BIELMA

ESTRUCTURA

REG. 6.002x600

FECHA: 2024

ESCALA: 1:200

INDICADA: CM.

SECCION TIPO		$f_t = 5 \text{ a } 7 \text{ ton/m}^2$			
		ZAPATA	B	ARMADO	
				TRANS.	LONG.
		Z-1 ó Z-3	60	No.3@25	3 No. 3
		Z-2	80	No.3@20	4 No. 3
$f_t = 10 \text{ ton/m}^2$					
Z-1 ó Z-3	50	No.3@25	3 No. 3		
Z-2	70	No.3@20	4 No. 3		

MARCO CON CLARO DE 8.00 m			
ft= 5 ton/m2			
ZAPATA	A	B	ARMADO EN DOS SENTIDOS
Z-A	290	290	No.4@12
ft= 7.5 ton/m2			
Z-A	260	260	No.4@12
ft= 10 ton/m2			
Z-A	1490	1490	No.4@12

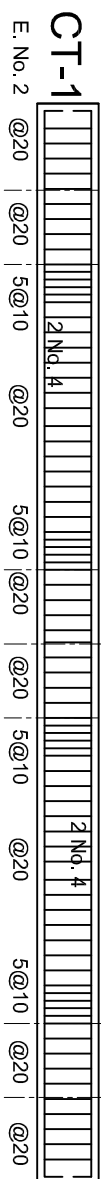

LAS MOCHETAS M-1 SERAN
DE MURO DE 21 cm.,
VER DETALLE 1

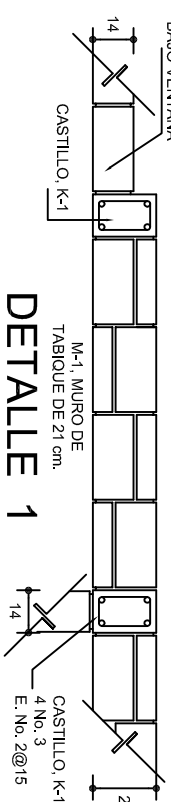
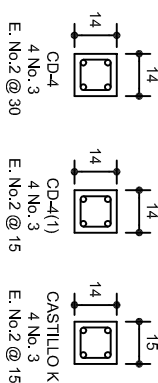
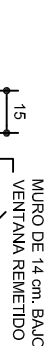



PUERTA

CASTILLO K

14

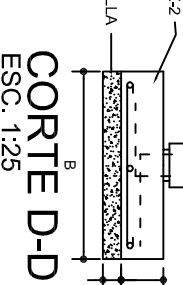
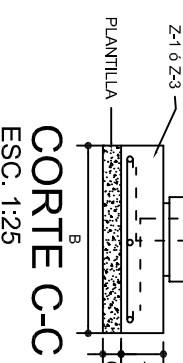
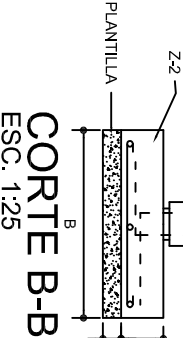
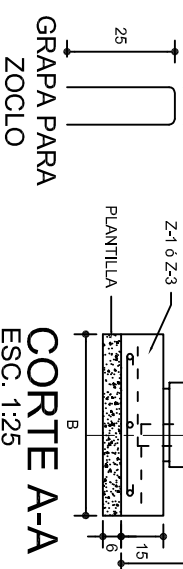
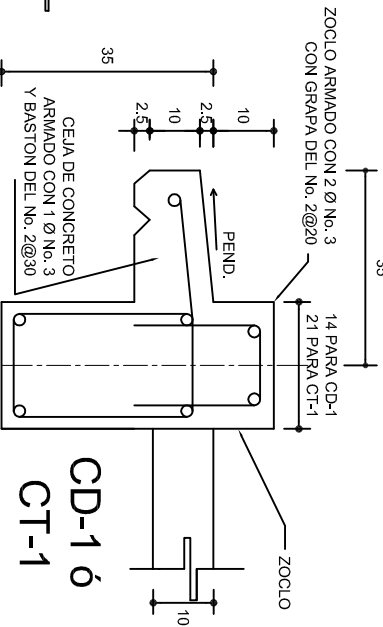
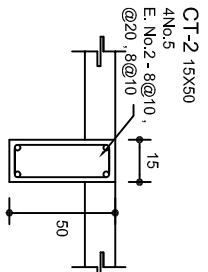
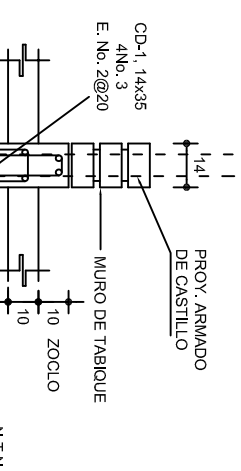
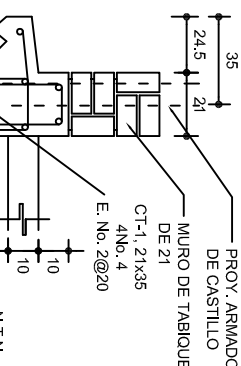
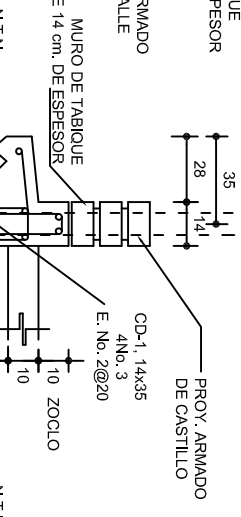
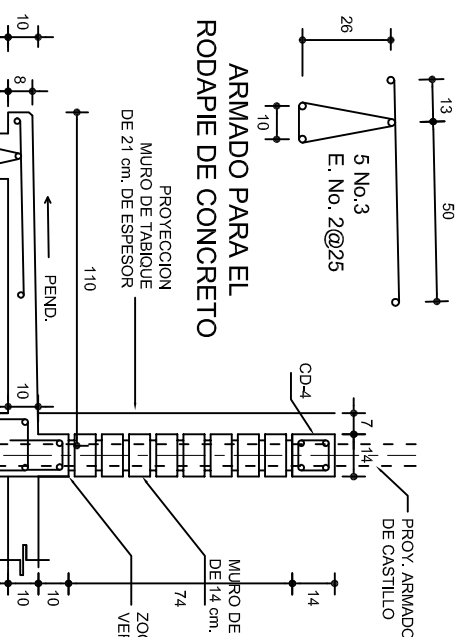
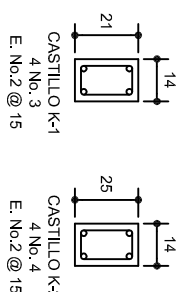
DETALLE 2
EN PUERTA



	
<p align="center"> INSTITUTO OAXAQUEÑO CONSTRUCTOR DE INFRAESTRUCTURA EDUCATIVA </p>	
<p align="center">2022-2028</p>	
<p align="center">DIRECTOR GENERAL: LIC. EMMANUEL ALEJANDRO LOPEZ JARQUIN.</p>	
<p align="center"> PLANO N°: PE - 001 </p>	
<p>NIVEL : TELESECUNDARIA.</p>	<p>DPLA.40.57</p>
<p>LOCALIDAD: LA PE.</p>	<p>DIBUJO:</p>
<p>MUNICIPIO: LA PE.</p>	<p>ARQ. MAE. BIELMA</p>
<p>DISTRITO: EJUTLA.</p>	<p>ESTRUCTURA</p>
<p>REGION: VALLES CENTRALES.</p>	<p>FECHA: 12/06/20</p>
<p>PROYECTO: AULA DE MEDIOS</p>	<p>FECHA: 12/06/20</p>
<p>TIPO DE PLANO: CIMENTACION</p>	<p>ACOSTO - 2024</p>
<p>INDICADORA: CM</p>	<p>ESCALA: 1:100</p>

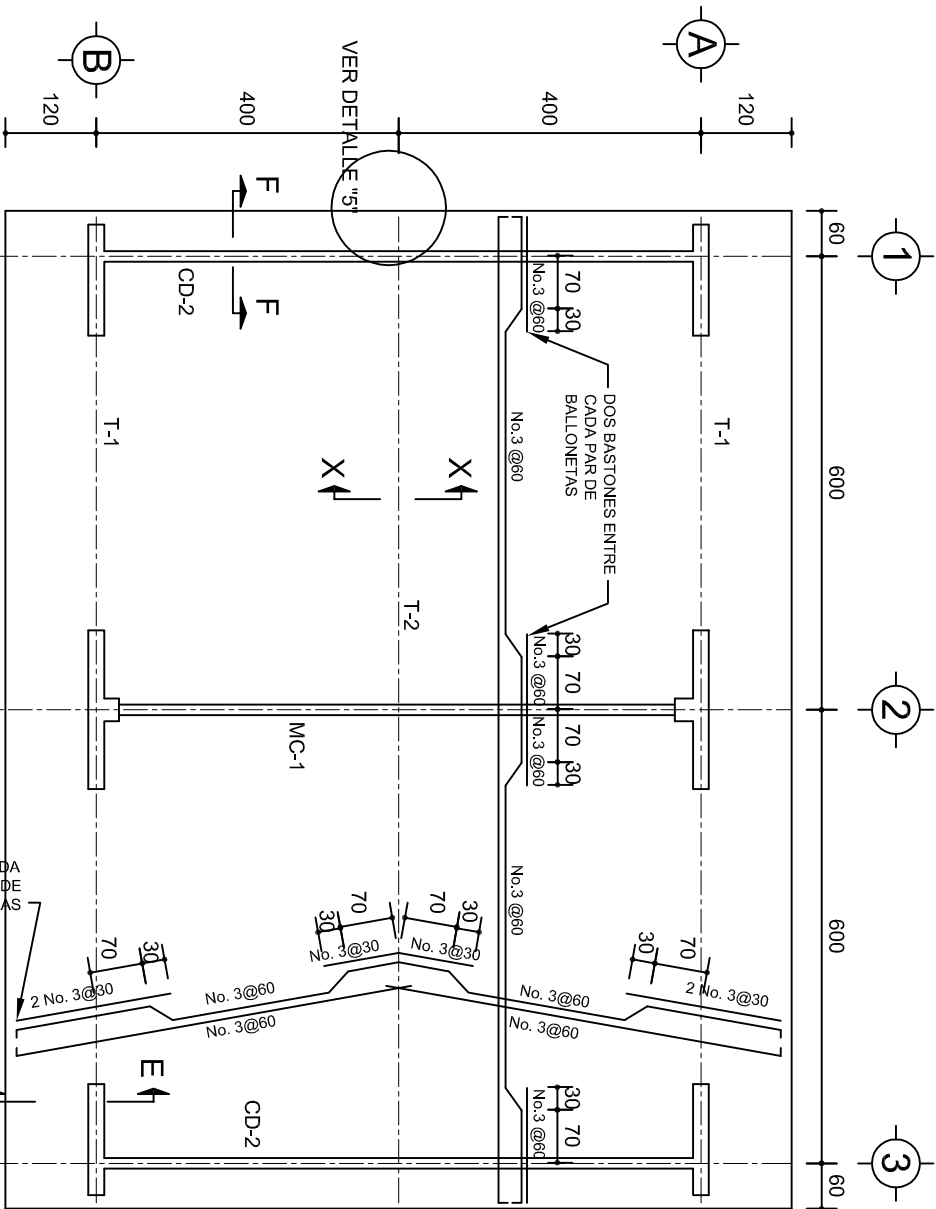

PLANTA, ARMADO LOSA DE AZOTEA

ESC. 1:100

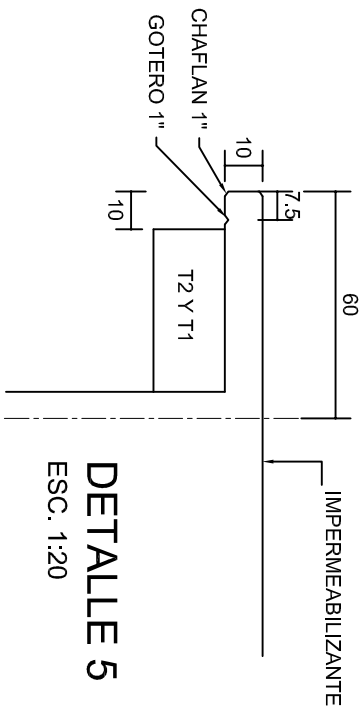
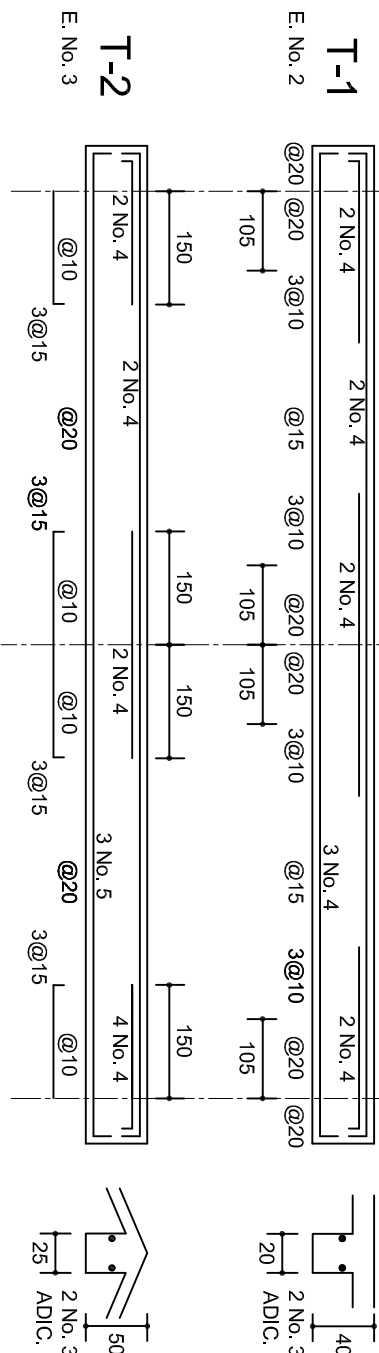

DETALLE 5

ESC. 1:20

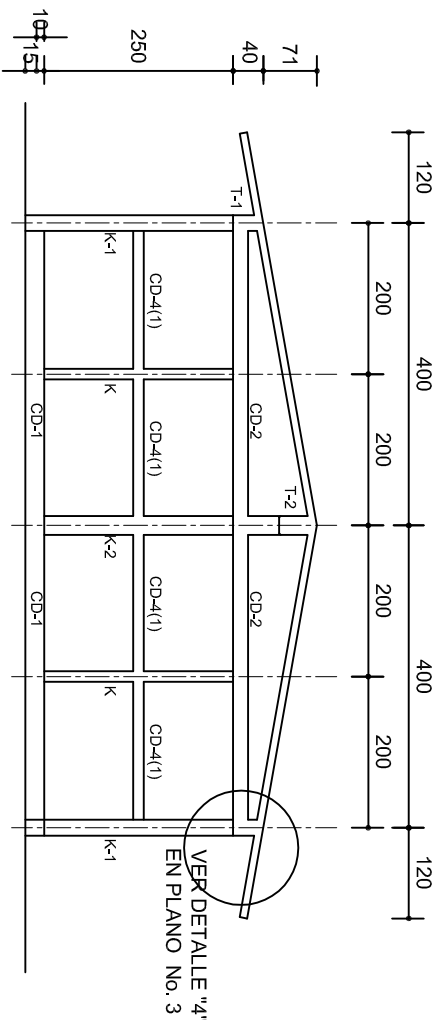

FACHADA ESTRUCTURAL (MUROS CABECEROS)

ESC. 1:100

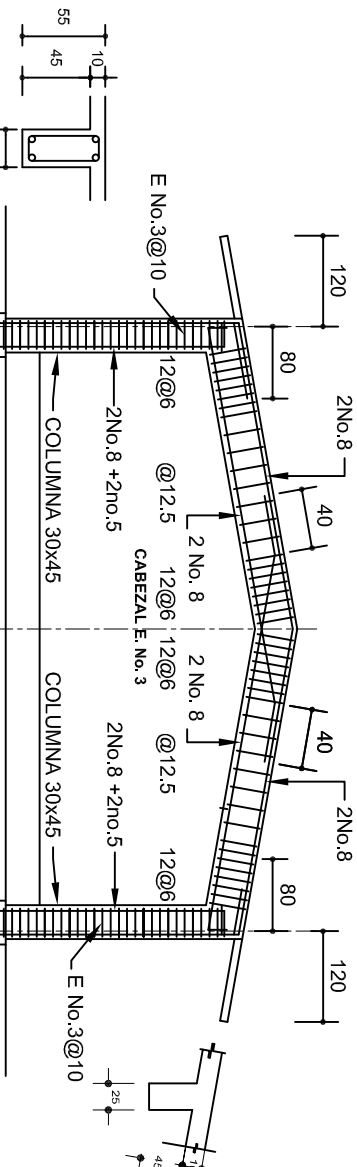

MARCO MC-1 CLARO DE 8.00m

ESC. 1:100

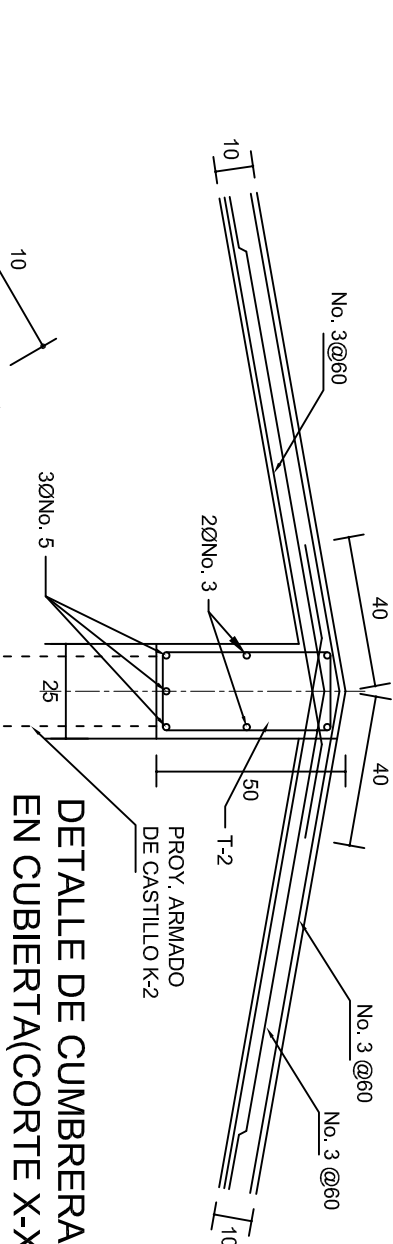

DETALLE DE CUMBRERA EN CUBIERTA(CORTE X-X)

ESC. 1:20

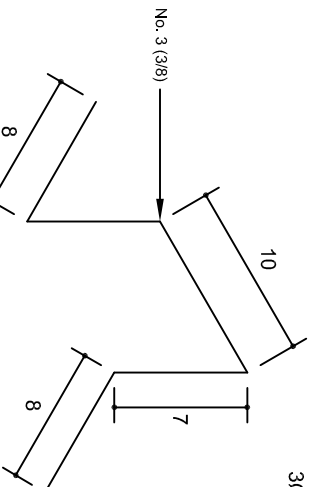

ISOMETRICO SEPARADOR INDUSTRIALIZADO

(SILLETA)

INSTITUTO OAXAQUEÑO CONSTRUCTOR DE INFRAESTRUCTURA EDUCATIVA	
2022-2028	
DIRECTOR GENERAL: LIC. EMMANUEL ALEJANDRO LOPEZ JARQUIN.	
NIVEL:	TELESECUNDARIA.
LOCALIDAD:	LA PE.
MUNICIPIO:	LA PE.
DISTRITO:	EJUTLA.
REGION:	VALLES CENTRALES.
PROYECTO:	AULA DE MEDIOS
TIPO DE PLANO: ESTRUCTURALES.	
PLANOT:	PE - 002
DPLA:	40.57
DIBUJO:	ARO. M.A.E.BIELMA
ESTRUCTURA:	REG. 6.002x600
ESCALA:	2024
INDICADA:	CMT.

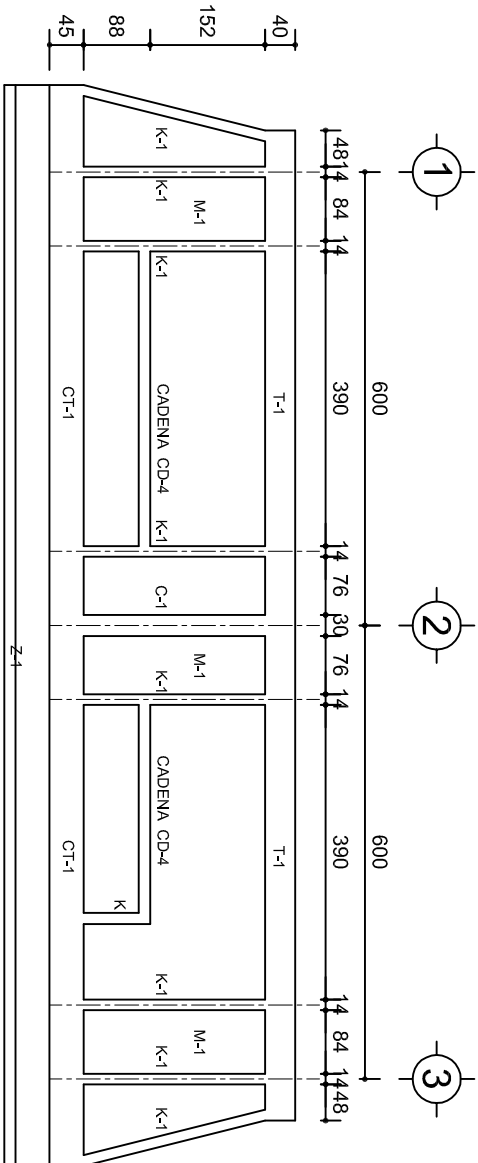

FACHADA ESTRUCTURAL (PRINCIPAL)
ESC. 1:100

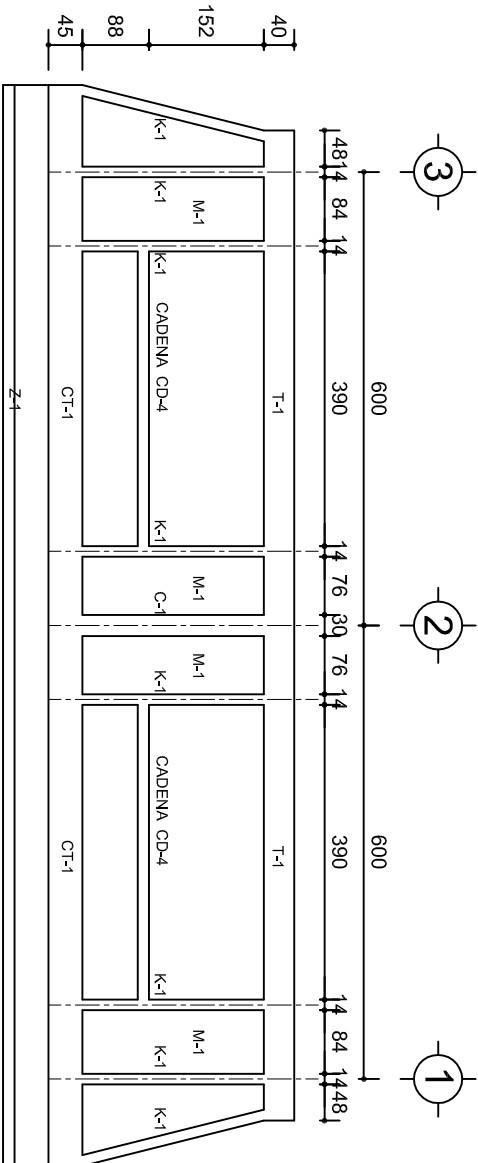

FACHADA ESTRUCTURAL (POSTERIOR)
ESC. 1:100

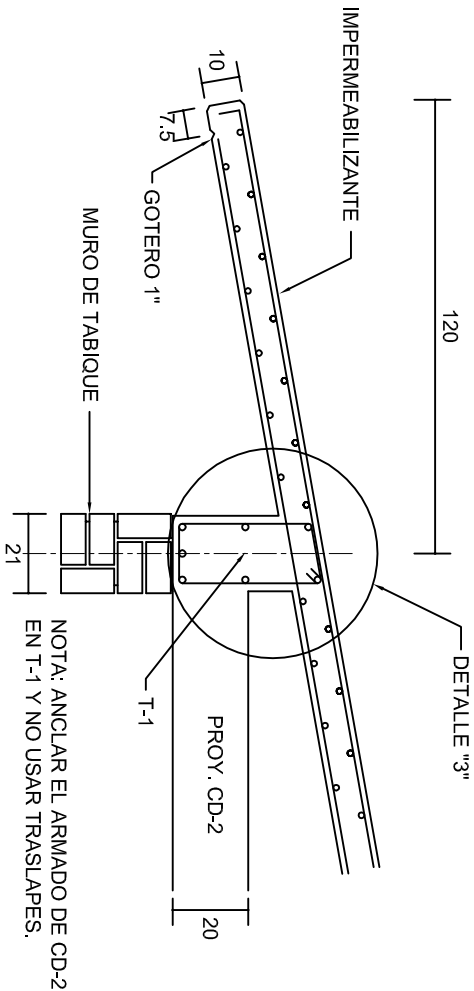

CORTE E-E
ESC. 1:20

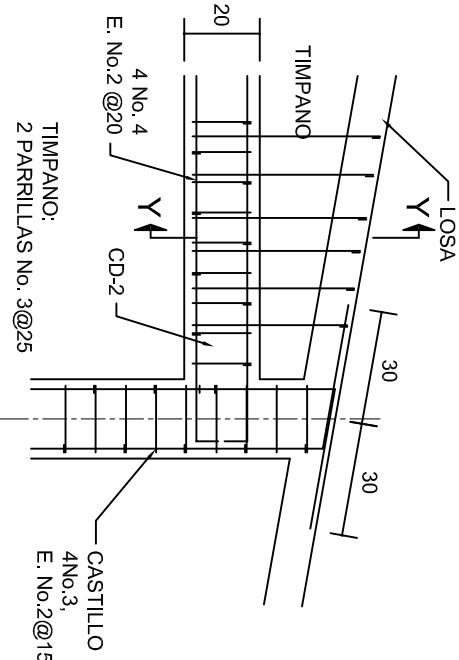

DETALLE "4"
ESC. 1:20

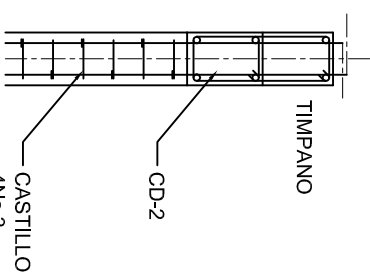

CORTE Y-Y

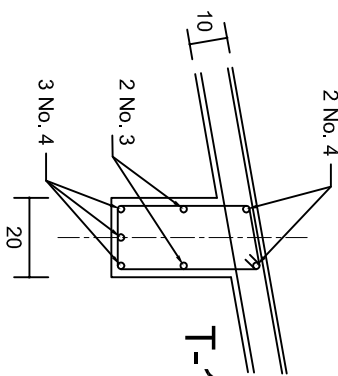

DETALLE "3"

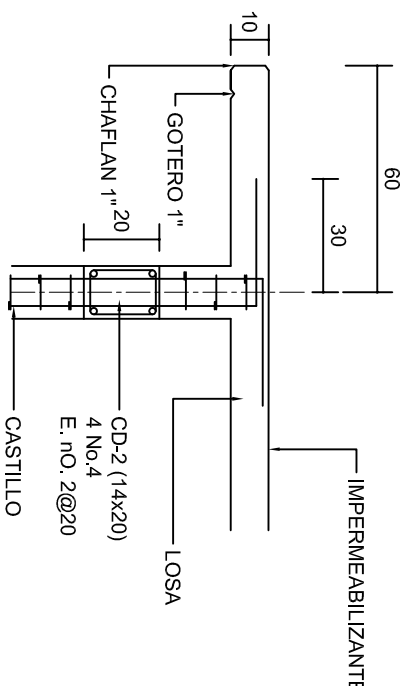

CORTE F-F
ESC. 1:20

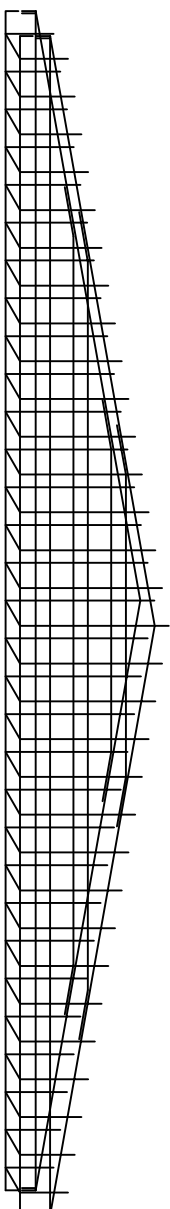

DETALLE DE ARMADO
DE TIMPANO
ESC. 1:50

INSTITUTO OAXAQUEÑO
CONSTRUCTOR DE INFRAESTRUCTURA
EDUCATIVA

2022-2028

DIRECTOR GENERAL: LIC. EMMANUEL ALEJANDRO LOPEZ JARQUIN.

NIVEL: TELESECUNDARIA.

LOCALIDAD: LA PE.

MUNICIPIO: ARO. M.A.E.BIELMA

DISTRITO: EUJUTLA.

REGION: VALLES CENTRALES.

PROYECTO: AULA DE MEDIOS

TIPO DE PLANO: FACHADAS ESTRUCTURALES

PLANOT: PE - 003

DPLA.40.57

DIBUJO: ARO. M.A.E.BIELMA

ESTRUCTURA REG. 6.002x00

FECHA: 2024

ESCALA: 1:20

INDICADA: CM.

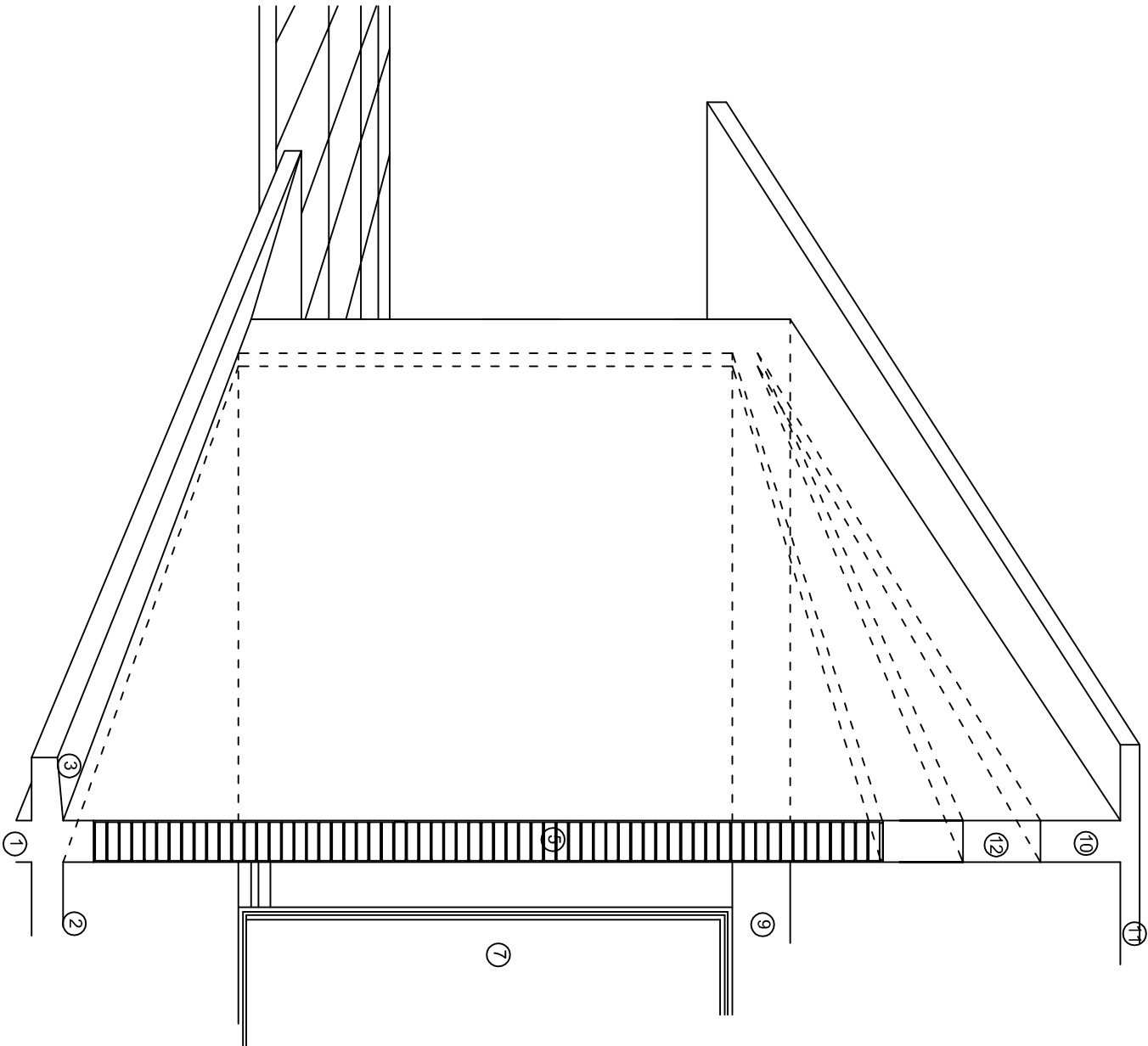
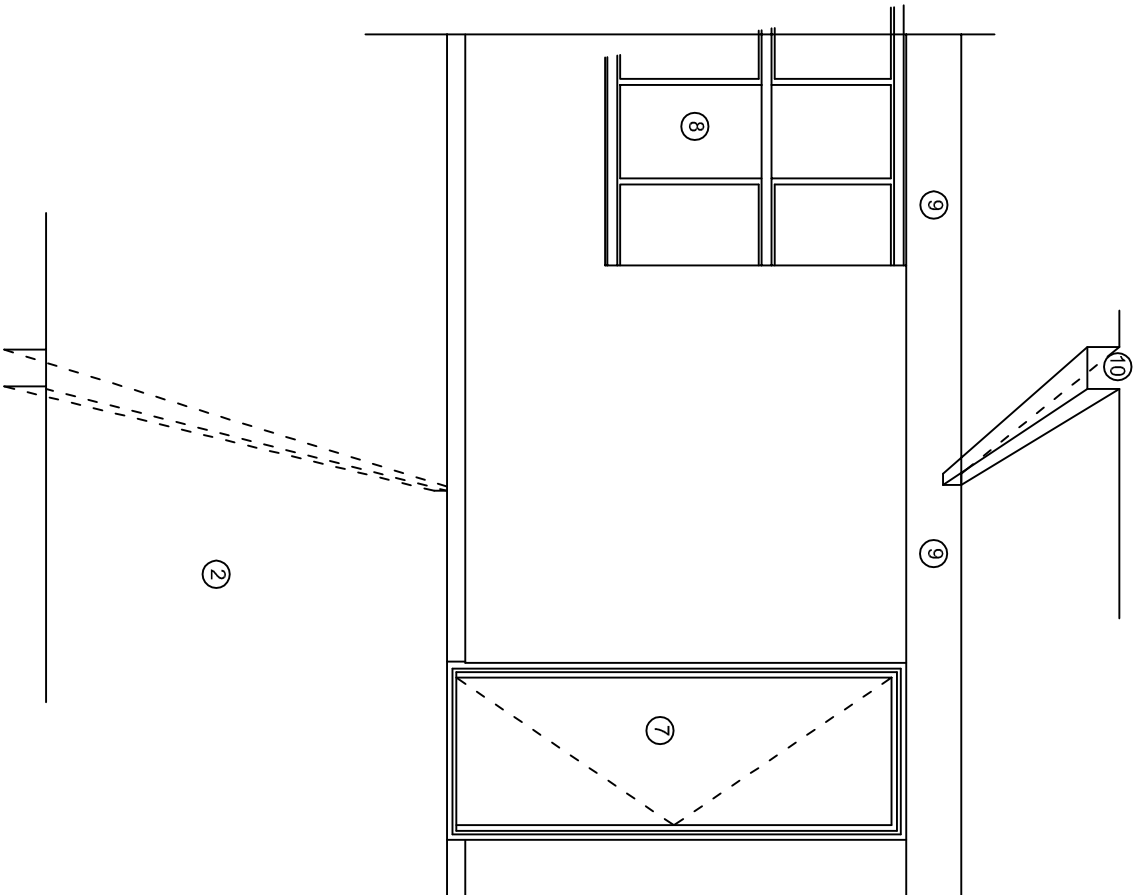
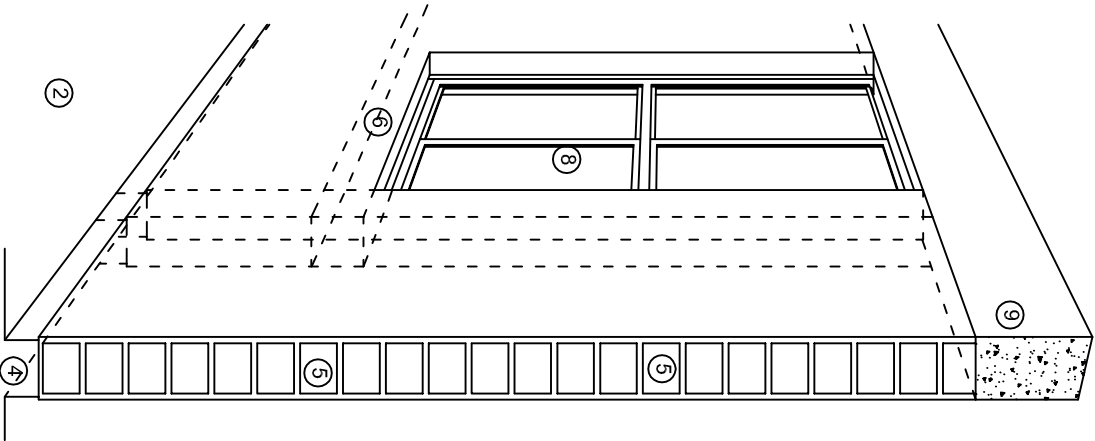

N O M E N C L A T U R A

- 1.- CADENA DE CONCRETO DE 14x25 cm.
- 2.- PISO DE CONCRETO
- 3.- CEJA DE CONCRETO.
- 4.- ZOCLO DE CONCRETO APARENTE.
- 5.- MUROS DE TABIQUE COMUN, APLANADO CON MEZCLA POR AMBAS CARAS, EXCEPTO EN SANITARIOS QUE LLEVARAN LAMBRIN DE MATERIAL VIDRIADO POR EL INTERIOR.
- 6.-CADENA DE CONCRETO DE 14x14 cm.
- 7.- PUERTA DE MULTYPANEL.
- 8.- CANCELERIA DE ALUMNINO.
- 9.- TRABE DE CONCRETO.
- 10.- CADENA DE CONCRETO DE 14x20 cm.
- 11.- LOSA DE CONCRETO.
- 12.-TIMPANO DE CONCRETO.



2022-2028

INSTITUTO OAXAQUEÑO
CONSTRUCTOR DE INFRAESTRUCTURA
EDUCATIVA



DIRECTOR GENERAL: LIC. EMMANUEL ALEJANDRO LOPEZ JARAQUIN.

NIVEL.: TELESECUNDARIA.

LOCALIDAD: LA PE.

MUNICIPIO:

DISTRITO: EJUTLA.

REGION: VALLES CENTRALES.

PROYECTO:

AULA DE MEDIOS

TIPO DE PLANO:

CORTES EN PERSPECTIVAS



PLANO N°:

CP - 001

DPLA-40.57

DIBUJO:

AREA MAE. BIELMA

ESTRUCTURA

REG. 12.00x8.00

FECHA:

AGOSTO-2024

ESCALA:

1:100

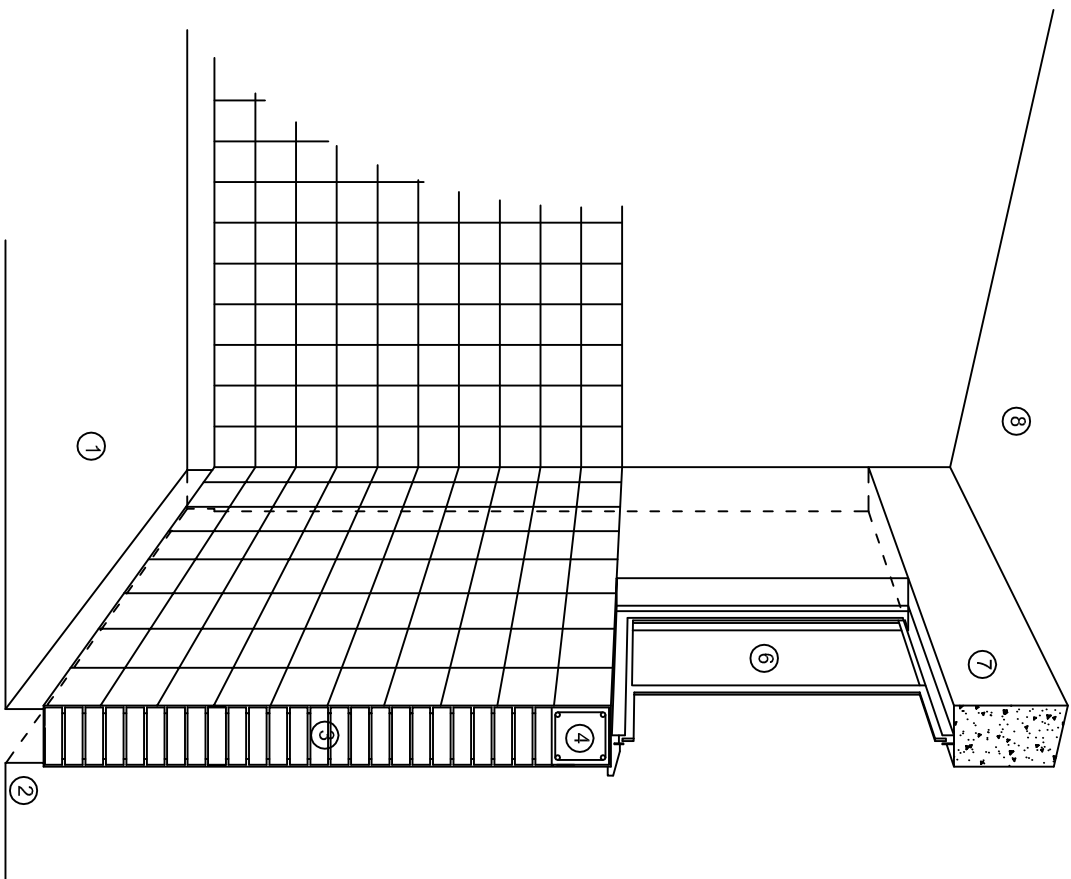

CORTE "C"
MURO ALTO

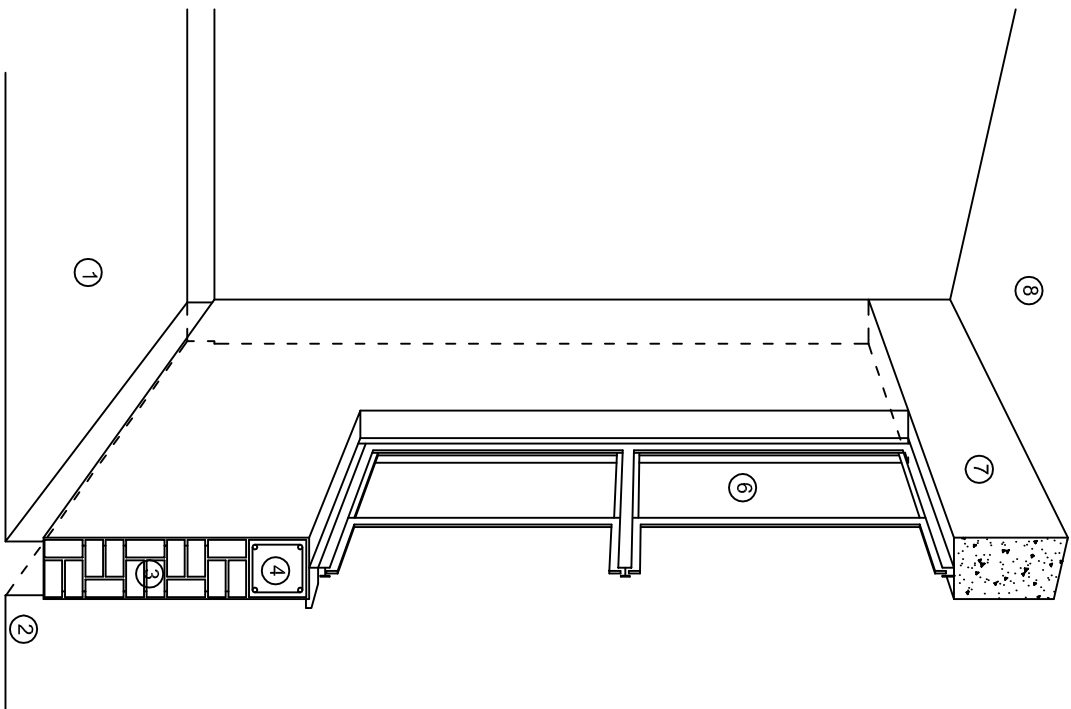

CORTE "B"
MURO BAJO

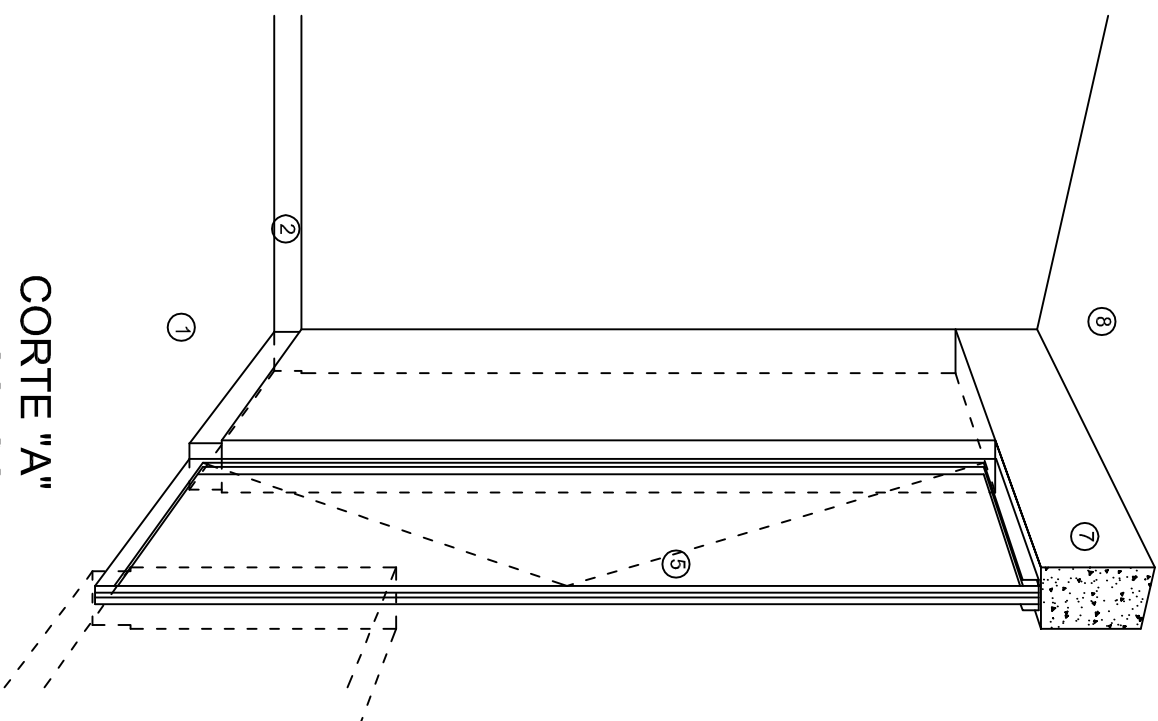

CORTE "A"
PUERTA DE ACCESO

N O M E N C L A T U R A

- 1.- PISO DE CONCRETO.
- 2.- ZOCCLO DE CONCRETO APARENTE.
- 3.- MURO DE TABIQUE VINTEX (SISTEMA NOVAMURO), EXCEPTO EN SANITARIOS, QUE LLEVARAN LAMBRIN DE MATERIAL VIDRIADO POR EL INTERIOR.

- 4.- CADENA DE CONCRETO DE 14x14 cm.
- 5.- PUERTA DE MULTYPANEL.
- 6.- CANCELERIA DE ALUMINIO.
- 7.- TRABE DE CONCRETO.
- 8.- LOSA DE CONCRETO.



2022-2028

INSTITUTO OAXAQUEÑO
CONSTRUCTOR DE INFRAESTRUCTURA
EDUCATIVA



DIRECTOR GENERAL: LIC. EMMANUEL ALEJANDRO LOPEZ JARAQUIN.

NIVEL: TELESECUNDARIA.
LOCALIDAD: LA PE.
MUNICIPIO: LA PE.
DISTRITO: EJUTLA.
REGION: VALLES CENTRALES.

PROYECTO: AULA DE MEDIOS

TIPO DE PLANO: CORTES EN PERSPECTIVAS

PLANO N°:
CP - 002
DPLA-40.57
DIBUJO:
ARQ. MAE. BIELMA
ESTRUCTURA
REG. 12.00x8.00
FECHA:
AGOSTO-2024
ESCALA: 1/300

ESPECIFICACIONES

COMPACTACION:

EL RELLENO QUE SE HAGA BAJO FIRMES, SERA DE 20 cm. CON TEPEATATE O GRAVA CEMENTADA CON UN PESO VOLUMETRICO MINIMO DE 1700 kg/m³. COMPACTADA CADA DOS CAPAS DE 15 cm. CADA UNA, LA COMPACTACION SE HARA CON PISON METALICO DE 18 Kg. DE PESO Y UN MINIMO DE 15 GOLPES A UNA ALTURA DE 30 cms. LA HUMEDAD DEL RELLENO DEBERA SER LA OPTIMA SEGUN RECOMENDACIONES DEL LABORATORIO.

CONCRETO:

SE USARA CONCRETO CON UNA RESISTENCIA A LA COMPRESION DE f'c= 250 kg/cm². SI EN EL LUGAR EXISTE PLANTA MEZCLADORA SERA RECOMENDABLE SU USO, SI NO EXISTE, CONSULTAR UN LABORATORIO PARA QUE INDIQUE EL PROPORCIONAMIENTO ADECUADO EN FUNCION DE LOS AGREGADOS EXISTENTES EN EL LUGAR.
EL TAMAÑO MAXIMO DEL AGREGADO GRUESO SERA DE 2cm (3/4").
RECUBRIMIENTOS LIBRES EN ZAPATAS 4 cm, CONTRATRABES, DADOS Y CADENAS 2 cm., COLUMNAS 3 cm.
LOS RECUBRIMIENTOS ESPECIFICADOS DEBERAN SER VERIFICADOS ANTES Y DURANTE EL COLADO.
LA PLANTILLA SERA DE CONCRETO POBRE DE 6 cm. DE ESPESOR CON UN f'c= 100 kg/cm².

ACERO:

SE USARA ACERO DE REFUERZO CON UNA RESISTENCIA fy= 4200 kg/cm². EL ACERO DE REFUERZO DEBERA CUMPLIR CON LAS NORMAS DGN-86 1974 O DGN-8294 1972, DANDO PARTICULAR IMPORTANCIA AL ESFUERZO MINIMO DE FLUENCIA AL CORRUGADO Y AL DOBLADO.
LONGITUD DE TRASLAPES 40Ø, ESCUADRAS 12Ø SALVO DONDE SE INDIQUE OTRA MEDIDA. TODOS LOS DOBLECES DE VARILLAS SE HARAN ALREDEDOR DE UN PERNO CUYO DIAMETRO SERA 6 VECES EL DE LA VARILLA.
TODA MODIFICACION DEBERA SER APROBADA POR EL DEPARTAMENTO DE INGENIERIA DE PROYECTOS.

CIMBRA:

LA CIMBRA DEBERA ESTAR COMPLETAMENTE LIMPIA, NIVELADA O CON CONTRAFLECHAS SI SE ESPECIFICA, O A PLOMO SEGUN SE REQUIERA.

LAS ESPECIFICACIONES PARA MORTEROS SON LAS SIGUIENTES:

PARA MAMPOSTERIA: CEMENTO-CAL-ARENA 1:2:6

PARA TABIQUE DE CARGA O BLOCK VIDRIADO: CEMENTO-ARENA 1:3

PARA APLANADOS: CEMENTO-CAL-ARENA 1:2:6

RECUBRIMIENTOS DE MATERIALES VIDRIADOS (AZULEJO, NACELETA) SERAN ASENTADOS CON CEMENTO-ARENA 1:5 Y JUNTEADO CON LECHADA DE CEMENTO BLANCO.

ENTUBADO ELECTRICO Y ARMADO DE LOSA:

LA COLOCACION DE LAS TUBERIAS PARA LA INSTALACION ELECTRICA DEBERA HACERSE UNA VEZ QUE ESTE TERMINADA LA PARILLA DE REFUERZO. ANTES DEBERA TRAZARSE EN LA CIMBRA LA UBICACION EXACTA DE LAS CAJAS Y BALADAS.
LA COLOCACION DEL REFUERZO DEBERA HACERSE PREVIENDO QUE NO COINCIDA NINGUNA VARILLA CON ALGUNA CAJA DE ALUMBRADO, EN CASO DE COINCIDIR SE HARAN DESVIACIONES AL REFUERZO EN FORMA DE COLUMPIO HORIZONTAL CON UNA SEPARACION MINIMA DE 20 cm AL CENTRO DE LA CAJA. PARA LOGRAR UNA BUENA CONEXION DE TUBOS A CAJAS, ES NECESARIO HACERLES A LOS TUBOS UN DOBLES SUAVE, TANTO COMO LO PERMITAN LAS VARILLAS.
EL DOBLADO DE LAS VARILLAS SE HARA DE PREFERENCIA EN BANCO PARA OBTENER LOS RECUBRIMIENTOS SUPERIOR E INFERIOR INDICADOS.
EN UNA MISMA SECCION TRANSVERSAL DE LOSA, NO DEBERA TRASLAPARSE MAS DE LA TERCERA PARTE DEL REFUERZO.
NO SE DEJARAN MAS DE DOS TRASLAPES CONTIGUOS EN LOSAS, DEBIENDO ALTERNARSE CON LAS VARILLAS CONTIGUAS.

DEBERA UTILIZAR DE MANERA INDISPENSABLE SILETAS PLASTICAS PARA EL CALZADO DEL ACERO DE REFUERZO.
LAS SILETAS RECIBIRAN EL REFUERZO TRANSVERSAL.

EL COLADO DE TRABES Y LOSAS DEBERA REALIZARSE EN FORMA MONOLITICA SEGUN LA NORMA 3.0704.03 CONCRETO HIDRAULICO E.16. DEL LIBRO 3 "NORMAS DE CONSTRUCCION E INSTALACIONES.

ENRASE

LOS ENRASES EN CIMENTACION SE HARAN CON TABIQUE DE CONCRETO PESADO DE 10X14x28 cm. JUNTEADOS CON MORTERO CEMENTO-ARENA PROPORCION 1:3 PARA RECIBIR LAS CADENAS DE DESPLANTES , CONTRATRABES O EL FIRME CUANDO EL NIVEL LO REQUIERA.



2022-2028

INSTITUTO OAXAQUEÑO
CONSTRUCTOR DE INFRAESTRUCTURA
EDUCATIVA



DIRECTOR GENERAL: LIC. EMMANUEL ALEJANDRO LOPEZ JARAQUIN.

NIVEL:	TELESECUNDARIA.	PLANO N°:	ES - 001
LOCALIDAD:	LA PE.	DPLA.40.57	
MUNICIPIO:	LA PE.	DIBUJO:	ARO. MAE. BIELMA
DISTRITO:	EJUTLA.	ESTRUCTURA	REG. 12.00x8.00
REGION:	VALLES CENTRALES.	FECHA:	AGOSTO-2024
PROYECTO:	AULA DE MEDIOS	TIPO DE PLANO:	ESPECIFICACIONES

ES - 001	
DPLA.40.57	
DIBUJO:	ARO. MAE. BIELMA
ESTRUCTURA	REG. 12.00x8.00
FECHA:	AGOSTO-2024
ESCALA:	1:100

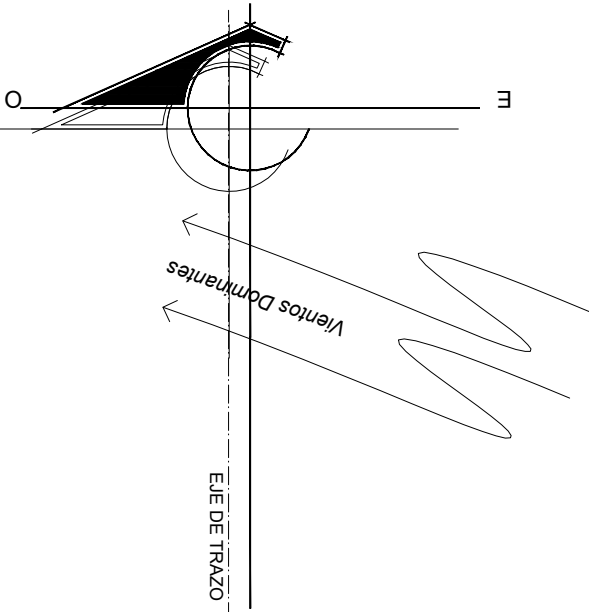
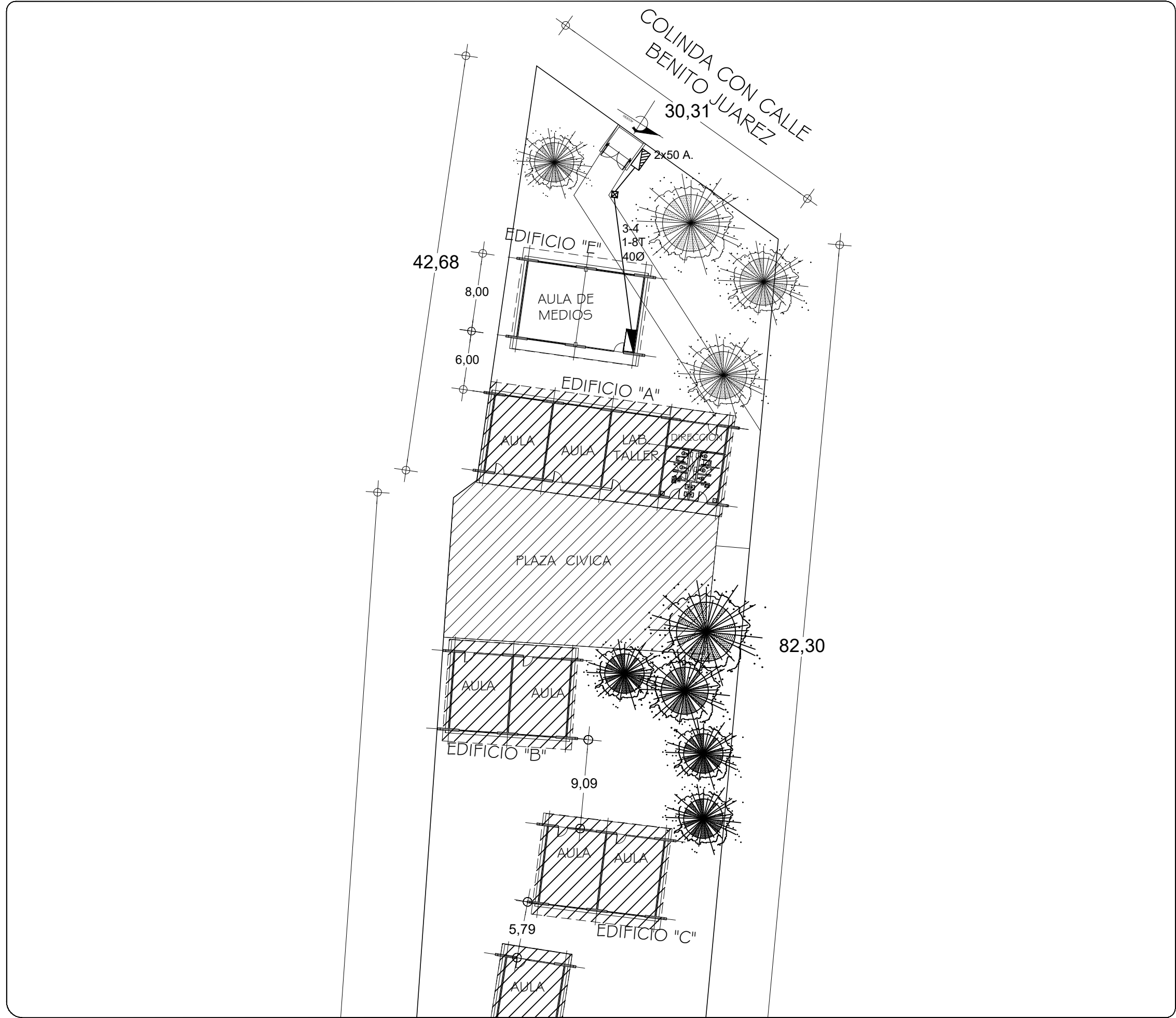

SIMBOLOGIA

- TUBERIA DE PVC. TIPO PESADO EN ETAPA POR PISO
- INTERRUPTOR TERMOMAGNETICO CON GABINETE (TIPO FAL)
- REGISTRO ELECTRICO EN ETAPA
- EQUIPO DE MEDICION
- VARILLA COPER WELL
- INTERRUPTOR DE NAVAJAS CON ELEMENTOS FUSIBLES DE 2x30A., ARRANCADOR MAGNETICO Y MOTOR DE 0.5 HP.

NOTAS:

EN EL MEDIO PRINCIPAL DE DESCONEXION EL CONDUCTOR NEUTRO ESTA PROVISTO DE UNA ZAPATA MECANICA PARA SU CONEXION., TODA LA INSTALACION Y EQUIPO DEBERA ATERRIZARSE ATRAVEZ DE UN HILO DE TIERRA DEL CALIBRE INDICADO Y UNA VARILLA COPPER - WELD DE 19 MM. DE DIAMETRO Y 3.00 DE LONGITUD, ENTERRADA EN EL REGISTRO DEL MURO DE ACOMETIDA. PARA CALIBRES 8 UTILIZAR EMPALMES SENCILLOS Y PARA CALIBRES 6 O MAYORES, EMPALMES CON CONECTORES PERNO PARTIDOS, EN AMBOS CASOS SE UTILIZARAN TRES CAPAS DE CINTA SCOTCH 23, TRES CAPAS DE CINTA SCOTCH 33 Y UN BAÑO DE BARNIZ AISLANTE. LAS TUBERIAS DE INST. ELECTRICA DE BAJA TENSION DEBERAN COLOCARSE A UNA PROFUNDIDAD DE 0.50 cms. BAJO NIVEL DE JARDIN. PARA CALIBRES 8, UTILIZAR CONDUCTORES DE COBRE TIPO THW.90 °C, 600V. NOTA: EL SUPERVISOR DEBERA PROPORCIONAR AL DPTO. DE PROYECTOS LA INFORMACION DEL ESTADO ACTUAL DE LAS REDES ESXTERIORES (INST. ELECTRICA, HIDRAULICA Y SANITARIA)



INSTITUTO OAXAQUEÑO
CONSTRUCTOR DE INFRAESTRUCTURA
EDUCATIVA



DIRECTOR GENERAL: LIC.E. ALEJANDRO LOPEZ JARQUIN

NIVEL : TELESECUNDARIA
LOCALIDAD: LA PE
MUNICIPIO: LA PE
DISTRITO: EJUTLA DE CRESPO
REGION: VALLES CENTRALES

PLANO N°: PC-005
DIBUJO: ARQ. GABRIEL R. C.
ESTRUCTURA: REGIONAL

PROYECTO: TIPO DE PLANO: RED ELECTRICA EXTERIOR

FECHA: AGOSTO 2024
ESCALA: 1 : 400
ACOT: MTS

REVISO: JEFE DEL DEPARTAMENTO DE PROYECTOS. ING. JOSE LUIS CRUZ AGUIRRE
VERIFICO: JEFE DE ARCHIVO DE INFRAESTRUCTURA FEDERAL EDUCATIVA. ARQ. MARCO A. ESCOBAR BIELMA
VALIDO: ENC. DE DIRECTOR DE CONST. DE INF. EDUC. ARQ. JOSE JULIO DOMINGUEZ PEREZ

SIMBOLOGIA

	LUMINARIA AHORRADORA DE ENERGIA DE 2X18 WATTS MODELO ES-1805 MARCA TECNO LITE DE 24.4X24.4cm.
	TUBO CONDUIT DE P.V.C. TIPO PESADO POR PISO
	TUBO CONDUIT DE P.V.C. TIPO PESADO POR MURO Y LOSA
	CONTACTO DUPLEX POLARIZADO ARROW-HART INCLUYE PLACA DE ALUMINIO
	TABLERO DE DISTRIBUSION NQO D 412-4AB11 MARCA SQUARED TIPO INDUSTRIAL
	APAGADOR SENCILLO MARCA QUINZINO TIPO EVOLUTION
	CAJA DE REGISTRO DE P.V.C.
	SALIDA ELECTRICA DE FUERZA PEQUEÑO DE AIRE ACONDICIONADO
	SUBE TUBO

NOTAS
a) - LA CONSTRUCCION DE ESTAS OBRAS DEBERA REALIZARSE ESTRUCTAMENTE COMO SE INDICA, CUALQUIER CAMBIO JUSTIFICADO DEBERA COMUNICARSE OPORTUNAMENTE AL PROYECTISTA.

b) - LOS INTERRUPTORES TERMOMAGNETICOS SON: 600V. MAX. CALIBRADOS A 40 °C, GABINETE NEMA1.

c) - TODA LA TUBERIA DE DIAMETRO NO ESPECIFICADO ES DE 16 MM.

d) - LA ALTURA DE LOS TABLEROS DE CONTROL, APAGADORES Y CONTACTOS SERA DE 1.70 m, 1.20m Y 0.35m RESPECTIVAMENTE DE N.P.T. AL CENTRO DE LOS MISMOS.

e) - EL CONDUCTOR DE PUESTA A TIERRA ESTA PROVISTO DE UNA ZAPATA MECANICA PARA SU CONEXION.

f) - PARA LA CONEXION DE PUESTA A TIERRA SE USARA UN CONDUCTOR DEL CALIBRE INDICADO RESPETANDO EL CODIGO DE COLORES.

g) - TODA CAJA DE REGISTRO EN EL EDIFICIO NO ESPECIFICADA ES DE 13MM1.

h) - LA DIMENSION DE LAS TUBERIAS ES EN MM.

i) - PARA CABLES DE CALIBRE Nº 12 Y 10, UTILIZAR CONDUCTORES DE COBRE TIPO TW. 60 °C,600V MARCA CONDUWEX.

j) - UTILIZAR ESTE PLANO EXCLUSIVAMENTE PARA INSTALACION ELECTRICA

h) - LA TUBERIA DE INST. ELECTRICA A FUTURO, SE DEJARA PRE-PARADA DEL LADO DEL ADOSAMIENTO DE ACUERDO AL CRECIMIENTO.

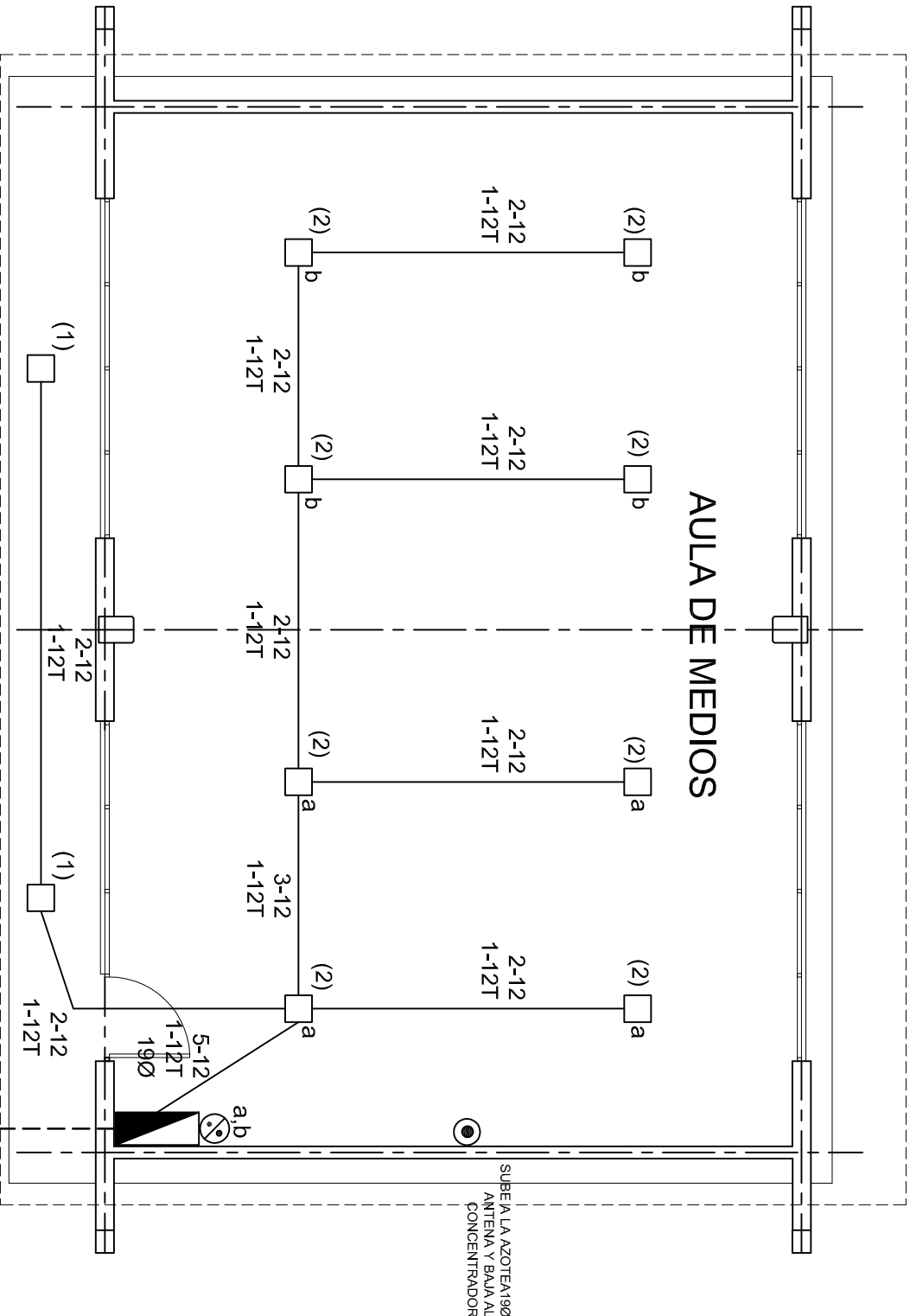

PLANTA ARQUITECTONICA
ESC. 1:75

ALIMENTACION 1F-3H
VER PLANO DE CONJUNTO

INSTITUTO OAXAQUEÑO
CONSTRUCTOR DE INFRAESTRUCTURA
EDUCATIVA

DIRECTOR GENERAL: LIC. EMMANUEL ALEJANDRO LOPEZ JARAQUIN.



NIVEL:	TELESECUNDARIA.
LOCALIDAD:	LA PE.
MUNICIPIO:	LA PE.
DISTRITO:	EJUTLA.
REGION:	VALLES CENTRALES.
PROYECTO:	AULA DE MEDIOS
TIPO DE PLANO:	INSTALACION ELECTRICA DE ALUMBRADO

PLANO N°:	IE-001
DPLA:	40.57
DIBUJO:	ARO. M.A.E. BIELMA
ESTRUCTURA:	REG. 12.00x8.00
FECHA:	AGOSTO - 2024
ESCALA:	1:500
INDICADA:	1:500



CUADRO DE CARGAS TAB. "A"

DIAGRAMA DE CONEXIONES				CTO.						WATTS A FASE			APMFS.	COND.	TIERRA	INTERUPTOR
				No.	<div>2x9 W 23 W</div>	<div>400 W</div>	<div>180 W</div>	<div>3000 W</div>	VOLTS.	A	B		MINIMO.	FISICA.	POLOS	AMPS.
<div>NEUTRO</div> <div>A</div> <div>B</div> <div>(1) (2)</div> <div>(3) (4)</div> <div>(5) (6)</div> <div>(7) (8)</div> <div>(9) (10)</div> <div>(R) (R)</div> <div>(R) (R)</div>	1	2						127	46			0.40	12	121	1	10
	2	8						127	184			1.60	12	121	1	10
	3		4					127		1600		13.99	10	121	1	20
	4				1	220	1500	1500				13.95	8	121	2	20
	5				1	220	1500	1500				13.95	8	121	2	20
	6		5			127	2000					17.49	10	121	1	20
	7		5			127	2000					17.49	10	121	1	20
	8		5			127		2000				17.49	10	121	1	20
	9		5			127		2000				17.49	10	121	1	20
	10		2			127	800					6.99	10	121	1	20
TOTAL		10	26			2		8030	8600							
TAB. 1F - 3H, NCO D 1110 TIPO INDUSTRIAL										TOTAL WATTS = 16630						

 <p>2022-2028</p>	<p>INSTITUTO OAXAQUEÑO CONSTRUCTOR DE INFRAESTRUCTURA EDUCATIVA</p>	
<p>DIRECTOR GENERAL: LIC. EMMANUEL ALEJANDRO LOPEZ JARAQUIN.</p>		
<p>NIVEL : TELESECUNDARIA. LOCALIDAD: LA PE. MUNICIPIO: LA PE. DISTRITO: EJUTLA. REGION: VALLES CENTRALES.</p>		
<p>PLANO N°: IE-001-2 DPLA.40.57 DIBUJO: ARG. MA.E.BELMA ESCALA: 1:20000.00 FECHA: 15/08/2024 AGOSTO.-2024</p>		
<p>PROYECTO: AULA DE MEDIOS</p>	<p>TIPO DE PLANO: INSTALACION ELECTRICA DE CONTACTOS</p>	
<p>ESCALA: ACOTI: 1:10000.00 INICIADA: 01/08/2024</p>		

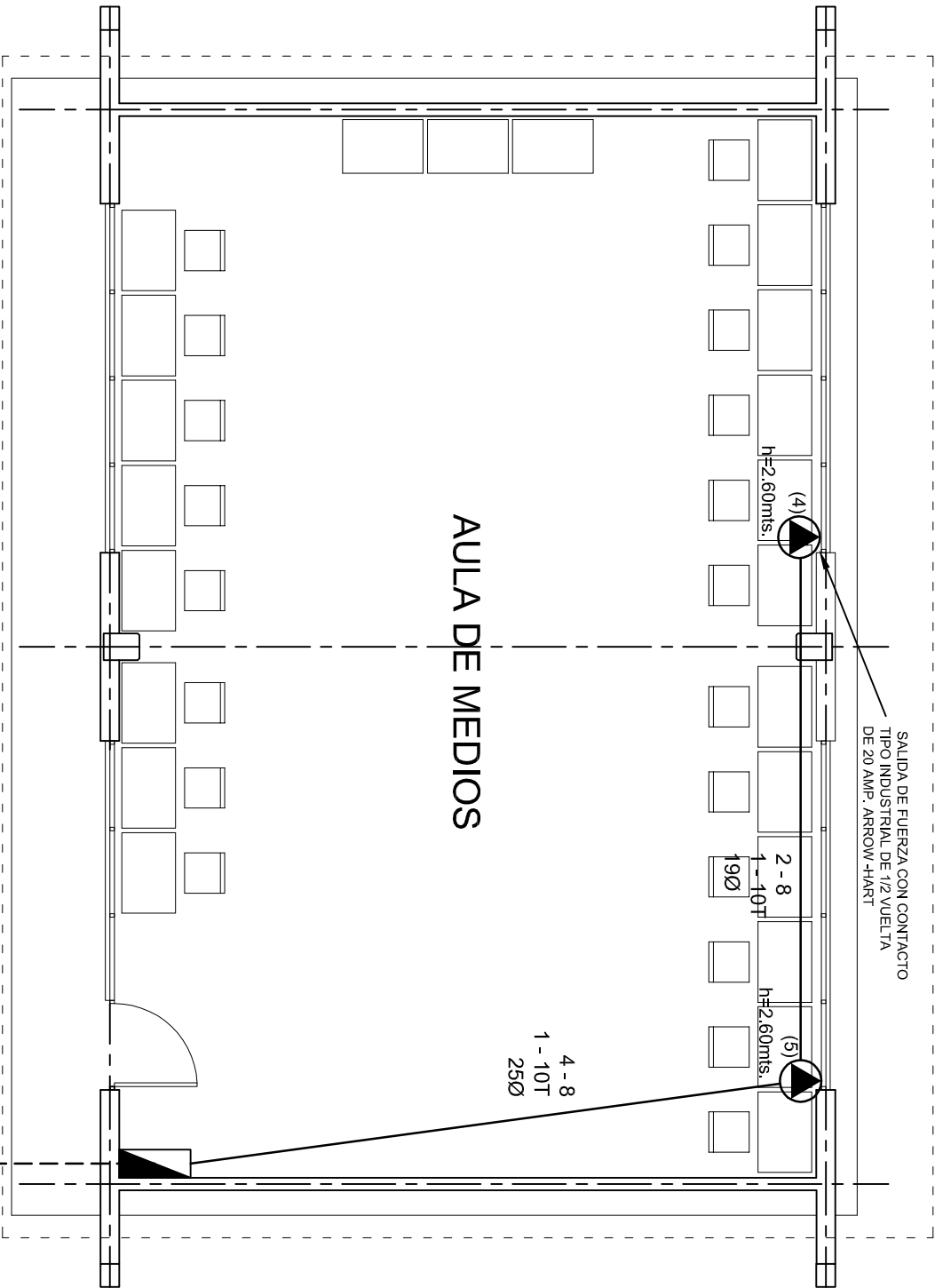

ALIMENTACION 1F-3H
VER PLANO DE CONJUNTO

INSTITUTO OAXAQUEÑO
CONSTRUCTOR DE INFRAESTRUCTURA
EDUCATIVA

2022-2028

DIRECTOR GENERAL: LIC. EMMANUEL ALEJANDRO LOPEZ JARAQUIN.

NIVEL:	TELESECUNDARIA.
LOCALIDAD:	LA PE.
MUNICIPIO:	LA PE.
DISTRITO:	EJUTLA.
REGION:	VALLES CENTRALES.
PROYECTO:	AULA DE MEDIOS
TIPO DE PLANO:	SALIDA DE AIRE ACONDICIONADO

PLANO N°:	IE-001-3
DPLA:	40.57
DIBUJO:	ARO. MAE. BIELMA
ESTRUCTURA:	REG. 12.00x8.00
FECHA:	AGOSTO-2024
ESCALA:	1:500
INDICADA:	501

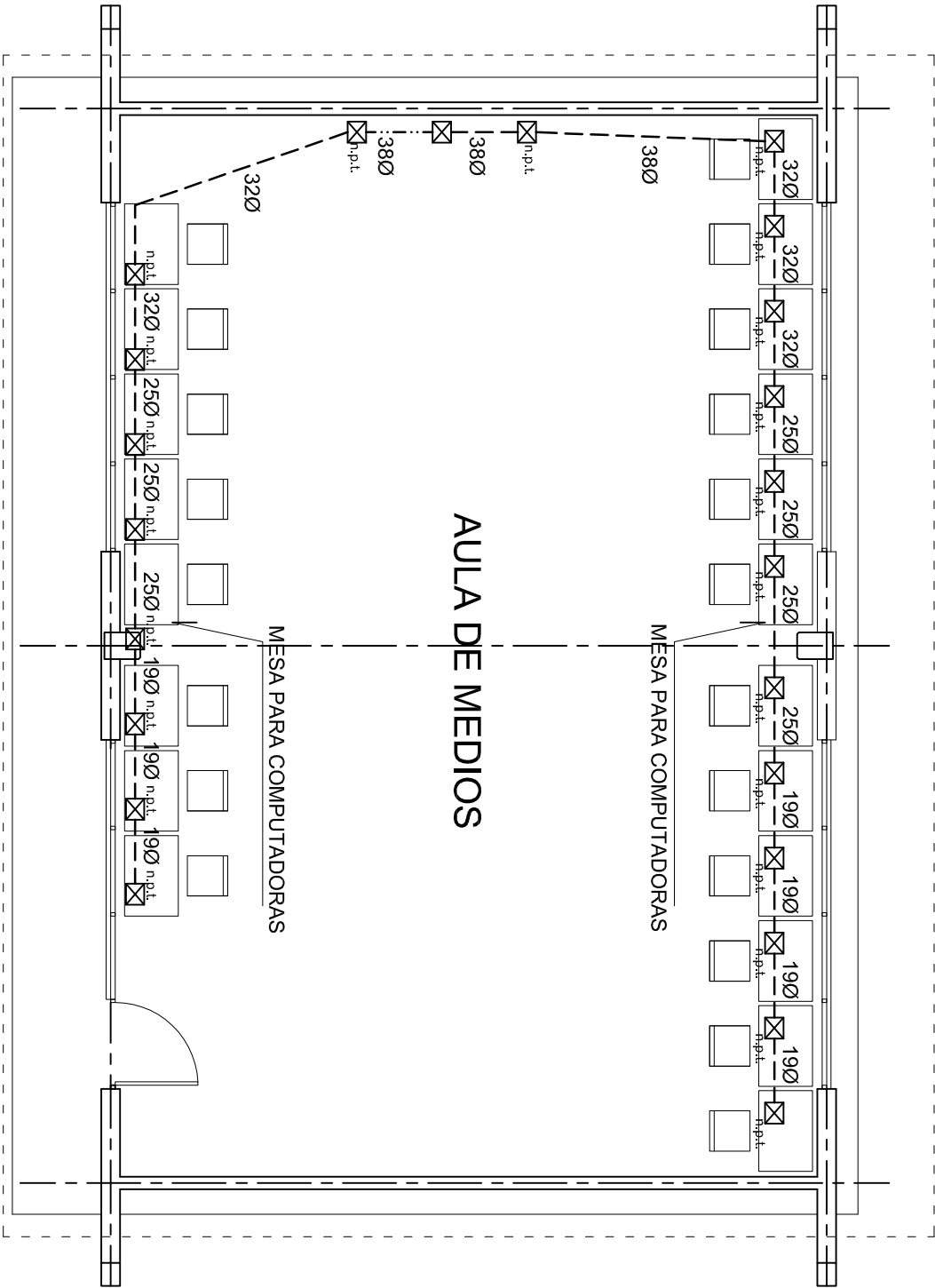

2022-2028

INSTITUTO OAXAQUEÑO
CONSTRUCTOR DE INFRAESTRUCTURA
EDUCATIVA



DIRECTOR GENERAL: LIC. EMMANUEL ALEJANDRO LOPEZ JARAQUIN.

NIVEL: TELESECUNDARIA.

LOCALIDAD: LA PE.

MUNICIPIO: LA PE.

DISTRITO: EJUTLA.

REGION: VALLES CENTRALES.

PROYECTO:

AULA DE MEDIOS

TIPO DE PLANO:

SEÑAL PARA COMPUTADORAS

PLANO N°:

IE-0014

DPLA-40.57

DIBUJO:

ARO. M.A.E. BIELMA

ESTRUCTURA

REG. 12.00x8.00

FECHA:

AGOSTO-2024

ESCALA:

INDICADA EN

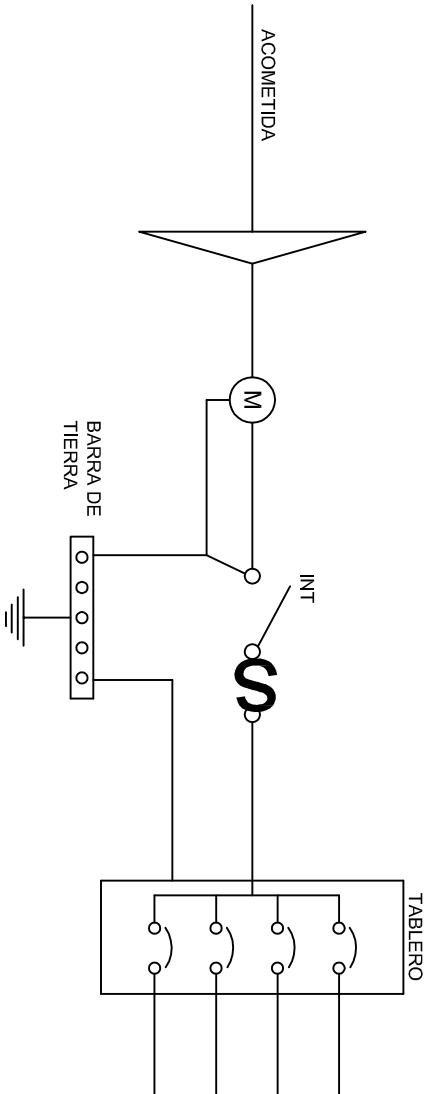
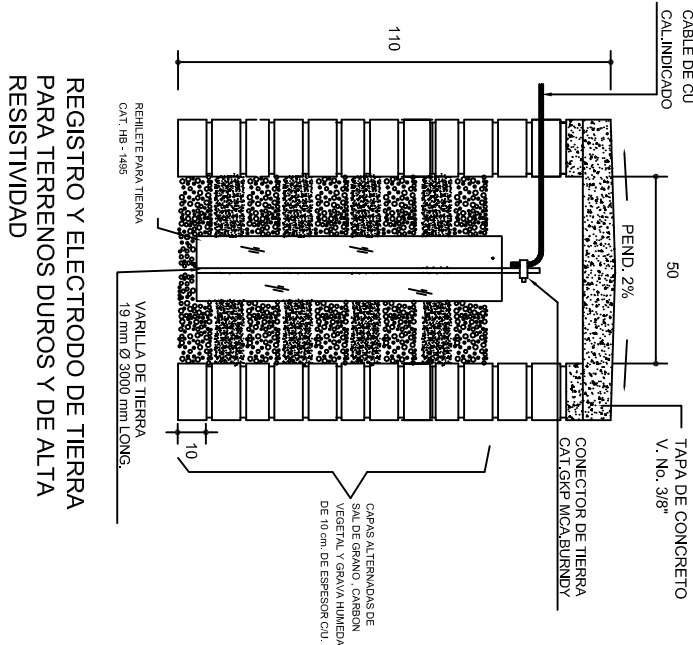
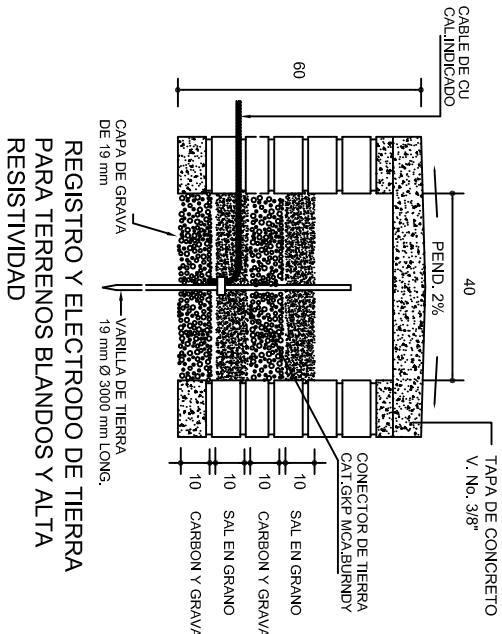
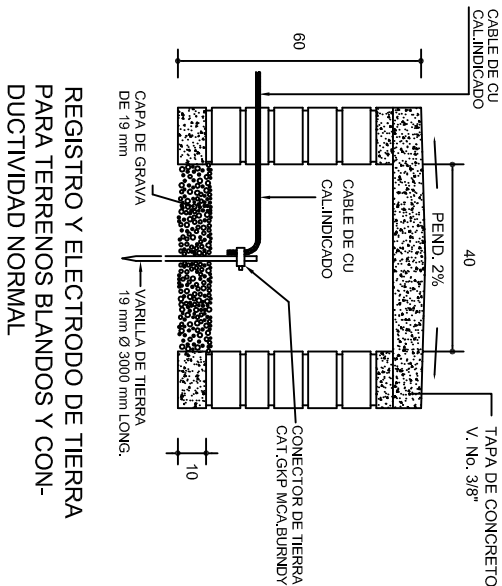

PUESTA A TIERRA DE ACOMETIDA

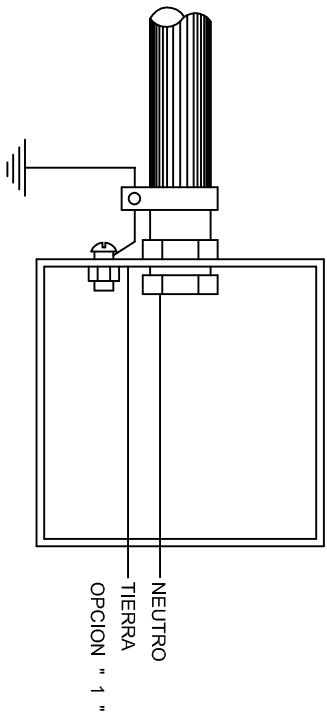

HILO DE TIERRA FISICA PARA CONEXION DE CONTACTOS, GABINETES Y EQUIPOS

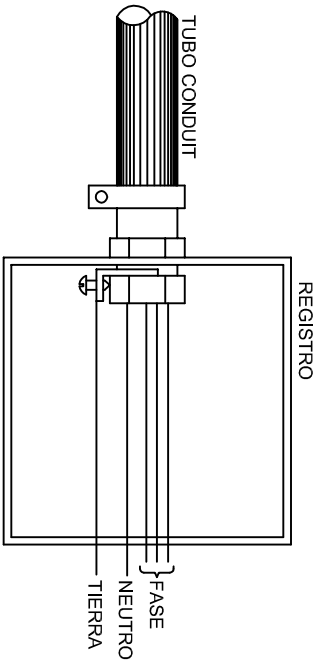
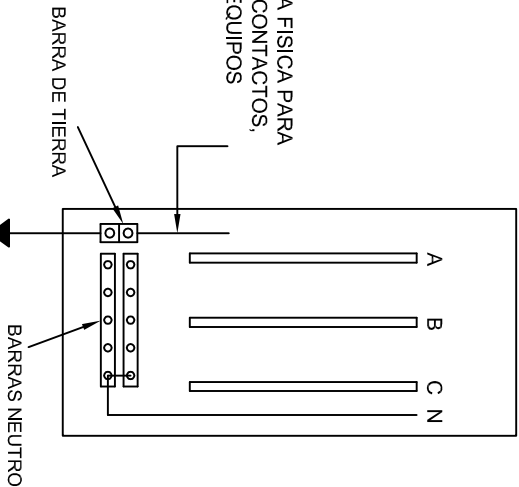

CONEXION A TIERRA EN TABLERO

CONEXION DE CONTACTOS

DUPLEX POLARIZADO 15 A.

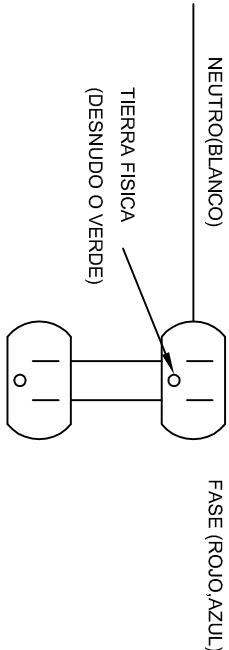

INSTITUTO OAXAQUEÑO
CONSTRUCTOR DE INFRAESTRUCTURA
EDUCATIVA

DIRECTOR GENERAL: LIC. EMMANUEL ALEJANDRO LOPEZ JARAQUIN.

NIVEL: TELESECUNDARIA.
LOCALIDAD: LA PE.
MUNICIPIO: LA PE.
DISTRITO: EJUTLA.
REGION: VALLES CENTRALES.

PROYECTO: AULA DE MEDIOS

PLANOT:
IE - 002
DPLA.4058
DIBUJO:
ARO. M.A.E. BIELMA
ESTRUCTURA
REG. 6.100X3.00
FECHA:
2024
ESCALA:
INDICADA
CM.

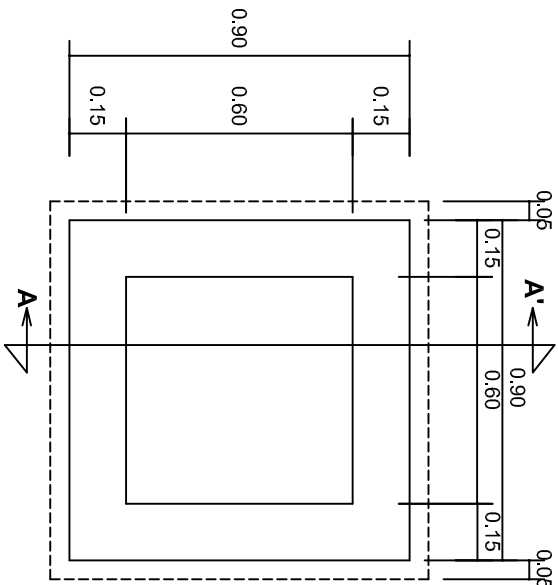

PLANTA esc. 1:20

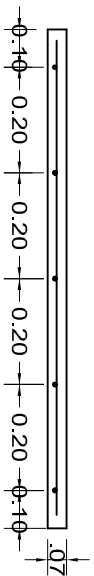
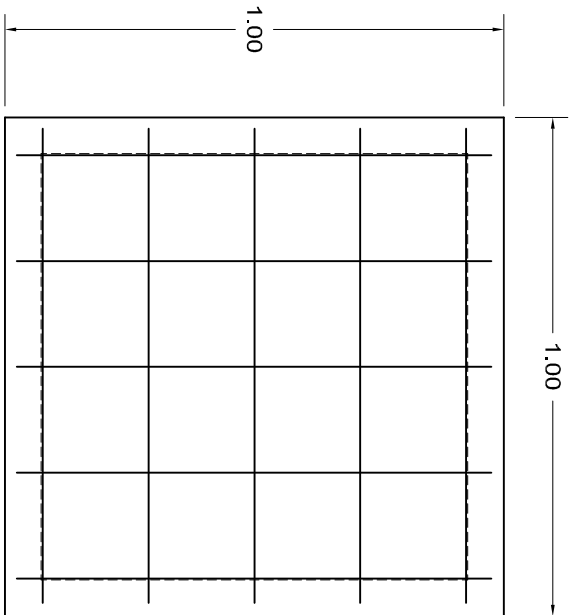

ARMADO DE TAPA ESC. 1:10

VARILLAS DE 3/8" @ 20 CMS.

NOTA: EXCAVACION MINIMA DE 60 CMS. DE PROFUNDIDAD PARA RECIBIR TUBO CONDUIT TIPO PESADO

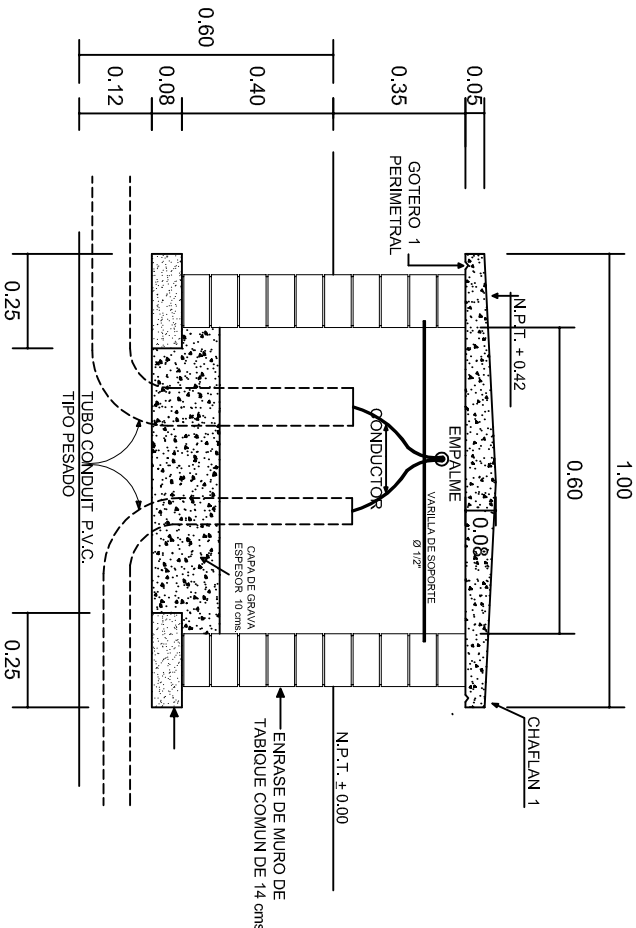

REGISTRO TIPO BANCA
CORTE A - A' esc. 1:20



2022-2028

INSTITUTO OAXAQUEÑO
CONSTRUCTOR DE INFRAESTRUCTURA
EDUCATIVA



DIRECTOR GENERAL: LIC. EMMANUEL ALEJANDRO LOPEZ JARAQUIN.

NIVEL: TELESECUNDARIA.
LOCALIDAD: LA PE.
MUNICIPIO: LA PE.
DISTRITO: EUJUTLA.
REGION: VALLES CENTRALES.

PROYECTO: AULA DE MEDIOS

TIPO DE PLANO:

ESPECIFICACIONES PARA PUESTA A TIERRA

PLANO N°:

IE-003

DPLA-40.58

DIBUJO:

ARO, M.A.E. BIELMA

ESTRUCTURA

FECHA:

AGOSTO - 2024

INDICADA

CMS.

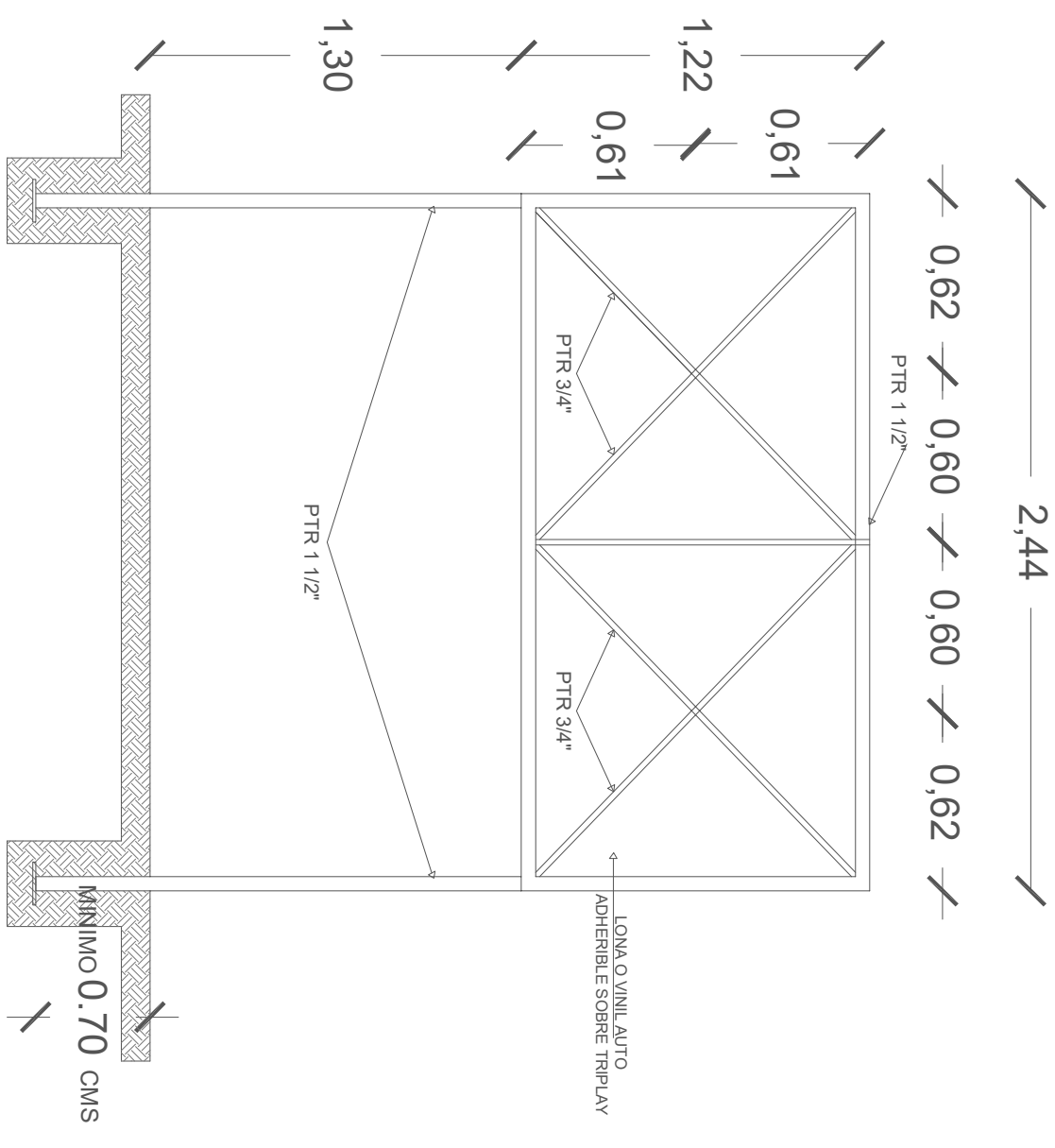
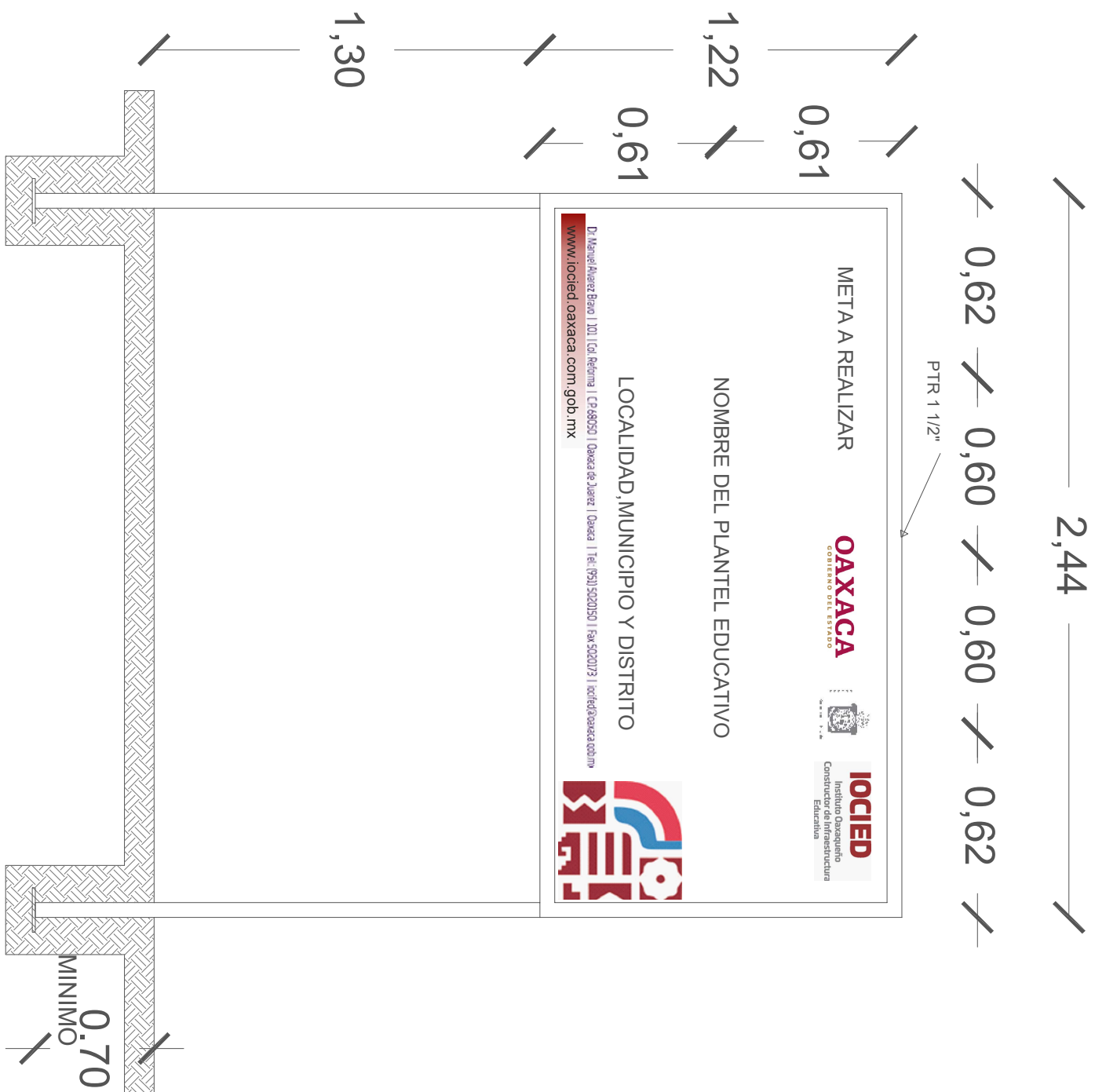

CORTE ESQUEMATICO

ESC:1.25 ACOT. CMS

NOTA:

ESTE PLANO DE DETALLES ES COMPLEMENTO DEL ARCHIVO QUE SE ENTREGA DE MANERA MAGNETICA A LA EMPRESA QUE EJECUTARA LA OBRA. EL ARCHIVO ES DE coreldraw 18 Y COMO SE INDICA EN ESTE PLANO LA IMPRESION DEBERA SER DE 1.22 X 2.44 m. LA IMPRESION SE HARÁ SOBRE LONA O VINIL AUTO ADHERIBLE Y SE COLOCARÁ SOBRE TRIPLAY EL CUAL DEBERA ESTAR SUJETO SOBRE LA ESTRUCTURA INDICADA.

ALZADO FRONTAL

ESC: 1:20 ACOT. CMS

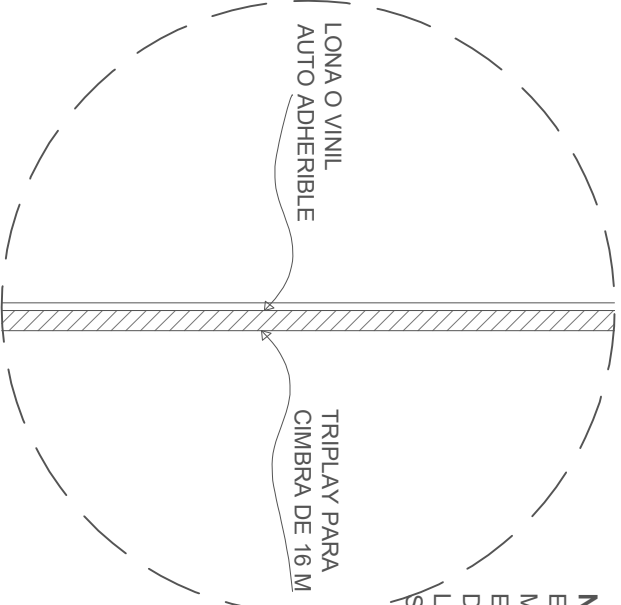

	
INSTITUTO OAXAQUEÑO CONSTRUCTOR DE INFRAESTRUCTURA EDUCATIVA	
2022-2028	
DIRECTOR GENERAL: LIC. E. ALEJANDRO LOPEZ JARQUIN	
ESPECIFICACIONES DE LETRERO DE OBRA	
PROYECTO:	TIPO DE PLANO: LETRERO DE OBRA
REVISÓ: JEFE DEL DEPTO DE DISEÑO ARQUITECTÓNICO ING. JOSÉ LUIS CRUZ AGUIRRE	VERIFICÓ: JEFE DE ASESORIA DE LA INFRAESTRUCTURA FEDERAL EDUCATIVA ARQ. JAVIERO A. ESCOBAR BIELMA
VALIDÓ: DIRECTOR DE CONT. DE CAL. EDUC. ARQ. JOSÉ JULIO DOMÍNGUEZ PÉREZ	PLANO N.º: PC-002 DIBUJO: ARQ. PATRICIO ZAVALA ET AL. REGIONAL ESTRUCTURAL FECHA: AGOSTO 2024 ESCALA: ACOT.: SE INDICA MTS

LOGO DE LA EMPRESA

INFORME SEMANAL N° _____ PERIODO: DEL _____ AL _____

LIC.	OBRA	UBICACIÓN	MUNICIPIO	EMPRESA	CONTRATO N°
N° _____					

ESTADO GENERAL DE LA OBRA

REPORTE FOTOGRÁFICO:

ACTIVIDADES:

ESTATUS:

AVANCE:

 %

HOJA N° ____ DE: ____

RESIDENTE: _____ FIRMA: _____

SUPERVISOR: _____ Vo. Bo. _____