

PLANTA DE CONJUNTO

esc. 1 - 125



INSTITUTO OAXAQUEÑO

CONSTRUCTOR DE INFRAESTRUCTURA

EDUCATIVA

2022-2028

DIRECTOR GENERAL: LIC. EMMANUEL ALEJANDRO LOPEZ JARAQUIN.

NIVEL:	ESC. PRIM. " VICENTE GUERRERO "
LOCALIDAD:	SANTIAGO JARETA.
MUNICIPIO:	TOTONTEPEC VILLA DE MORELOS.
DISTRITO:	MIXE.
REGION:	SIERRA DE JUAREZ.
PROYECTO:	CANCHA DE USOS MULTIPLES
TIPO DE PLANO:	PLANTA DE CONJUNTO

PLANO N°:	OE - 017
DPLA:	40.58
DIBUJO:	ARO. MAE.BIELMA
ESTRUCTURA:	
FECHA:	AGOSTO - 2024
ESCALA:	ACOT:
INDICADA:	CM.

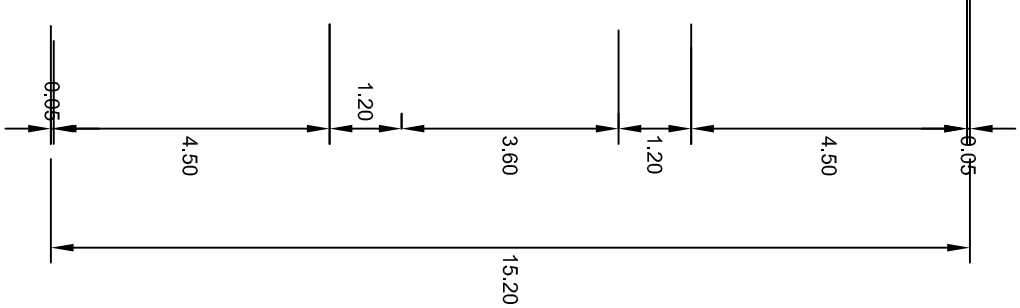
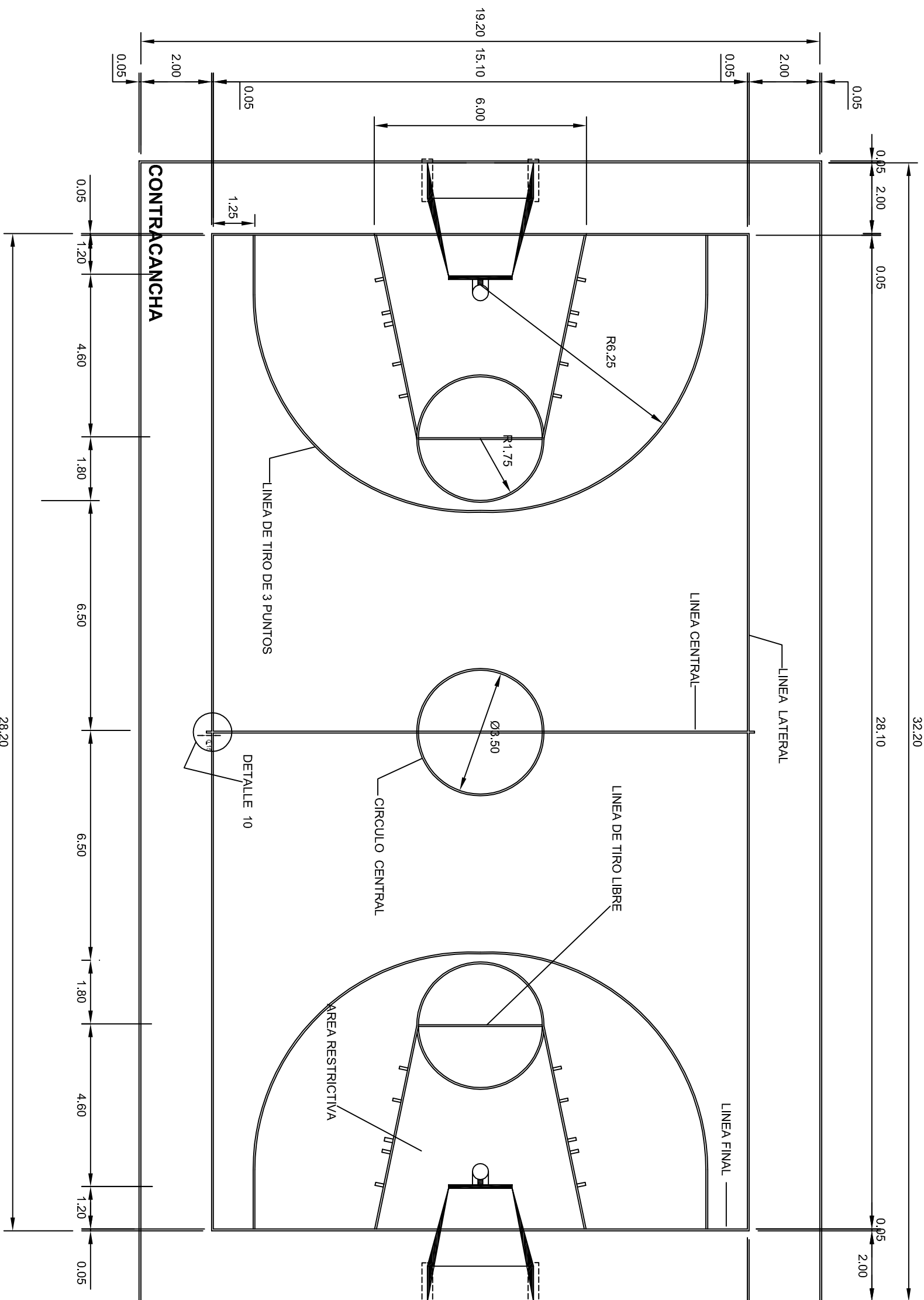

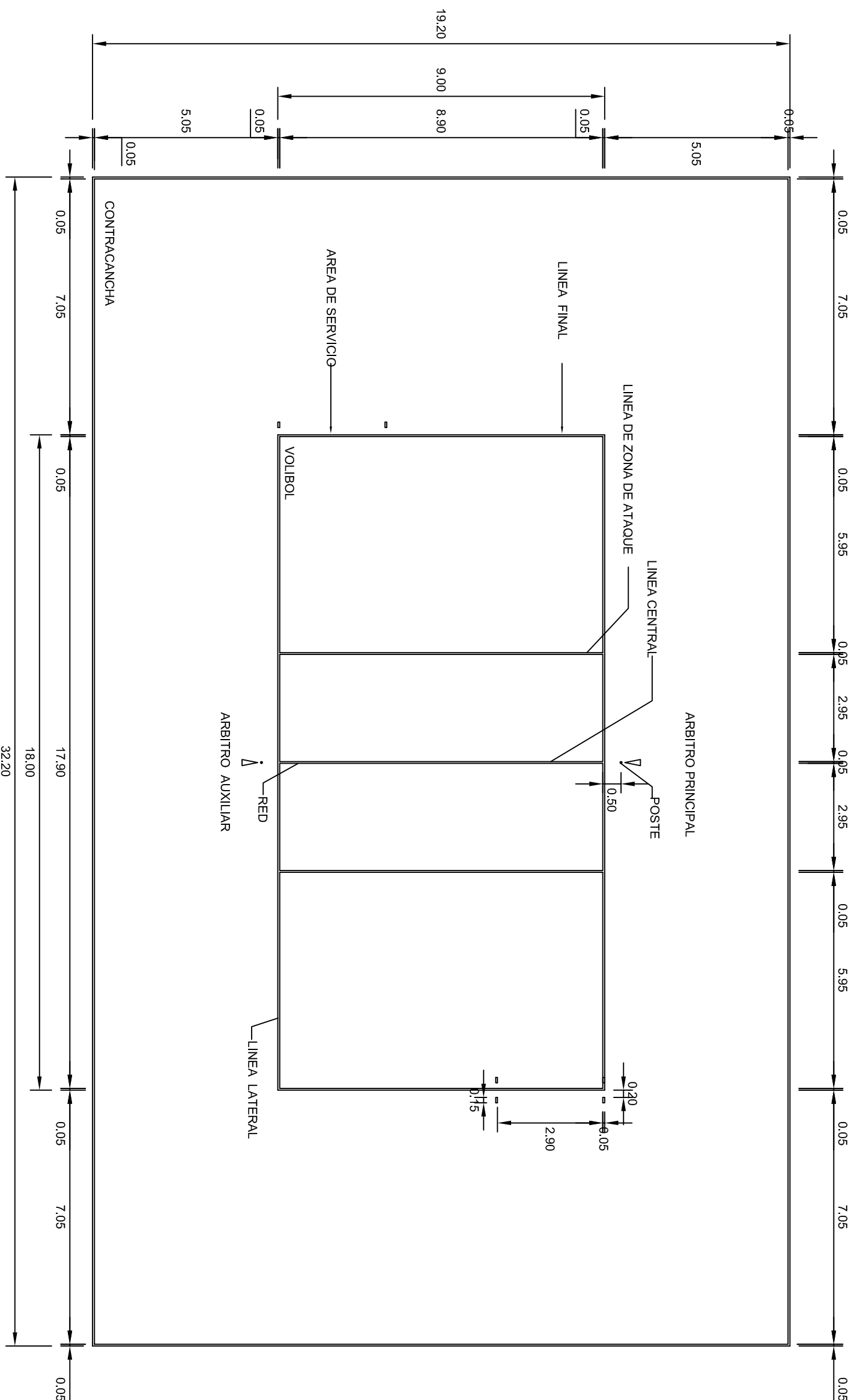

	
<p>2022-2028</p>	
<p>INSTITUTO OAXAQUEÑO CONSTRUCTOR DE INFRAESTRUCTURA EDUCATIVA</p>	
<p>DIRECTOR GENERAL: LIC. EMMANUEL ALEJANDRO LOPEZ JARQUIN.</p>	
<p>NIVEL : ESC. PRIM. " VICENTE GUERRERO ". LOCALIDAD: SANTIAGO JARETA. MUNICIPIO: TOTONTEPEC VILLA DE MORELOS. DISTRITO: MIXE. REGION: SIERRA DE JUAREZ.</p>	
PROYECTO: CANCHA DE USOS MULTIPLES	TIPO DE PLANO: CANCHA DE BASQUETEBOL.

PLANON: OE - 017-1	DPLA.40.58
DIRCTO: ARQ. MAE BIELMA	ESTRUCTURA
FECHA: AGOSTO - 2024	ESCALA: ACOIT
INDICAD: CM1	



VOLIBOL

esc. 1 - 125

	
2022-2028	
INSTITUTO OAXAQUEÑO CONSTRUCTOR DE INFRAESTRUCTURA EDUCATIVA	
	
DIRECTOR GENERAL: LIC. EMMANUEL ALEJANDRO LOPEZ JARQUIN.	
NIVEL : ESC. PRIM. " VICENTE GUERRERO " .	
LOCALIDAD: SANTIAGO JARETA.	
MUNICIPIO: TOTONTEPEC VILLA DE MORELOS.	
DISTRITO: MIXE.	
REGION: SIERRA DE JUAREZ.	
PROYECTO: CANCHA DE USOS MULTIPLES	TIPO DE PLANO: CANCHA DE VOLIBOL
PLANO N°: OE - 017-2	DPLA. 40.58
DIRIGIDO POR: ARO. M.A.BELEMIA	ESTRUCTURA
FECHA: AGOSTO - 2024	ESCALA: ACO.
INDICADA POR: ACO.	INDICADA POR: ACO.

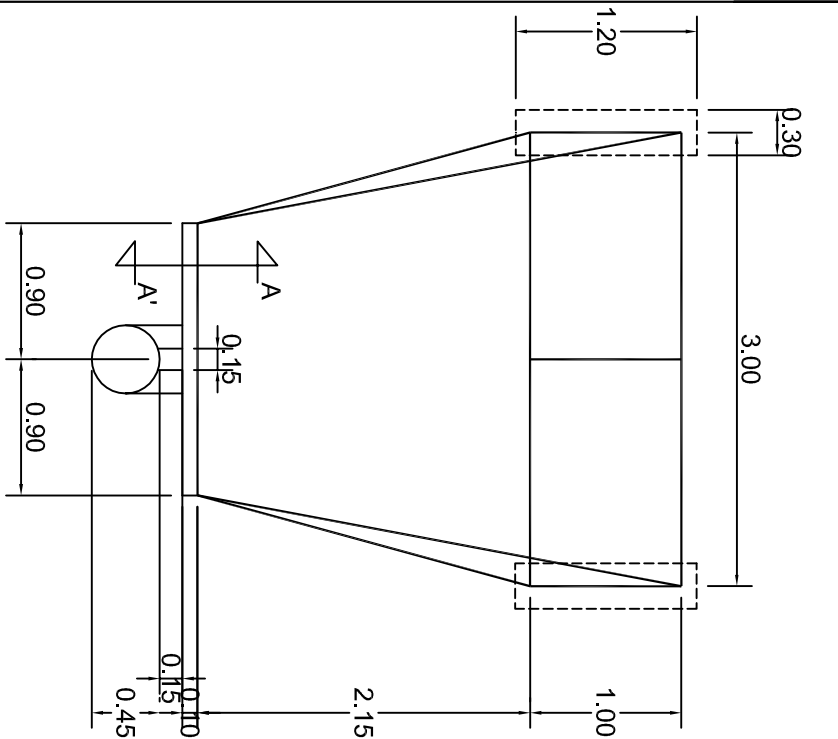

PLANTA
ESC. 1 . 50

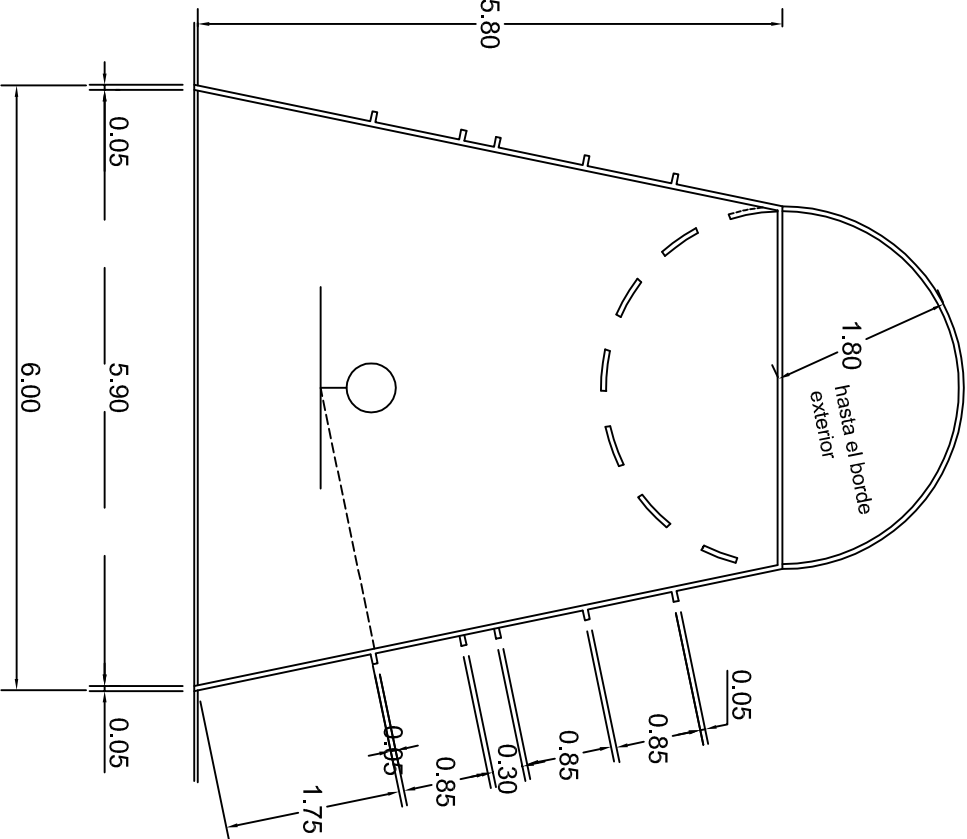

DETALLE AREA RESTRICTIVA
ESC. 1 . 75

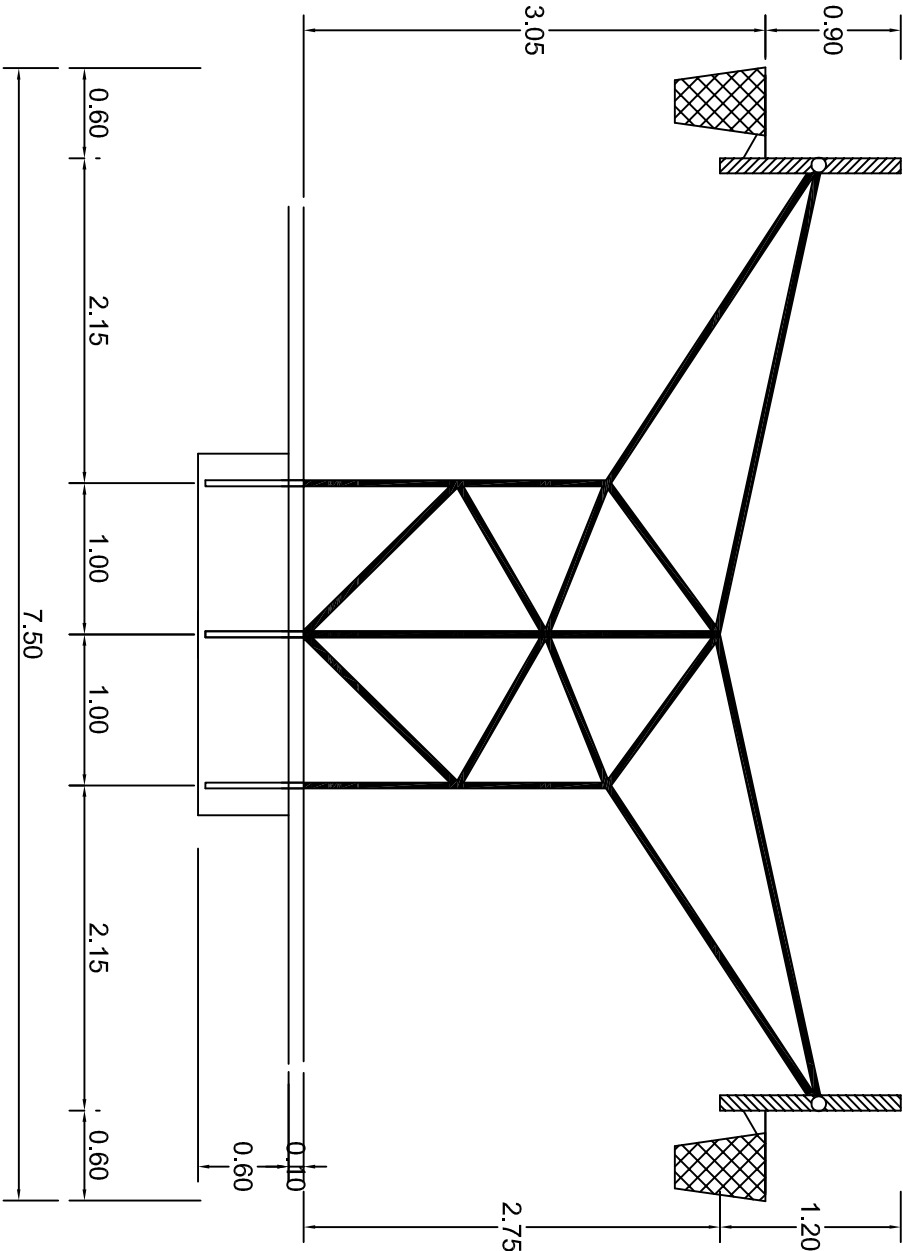

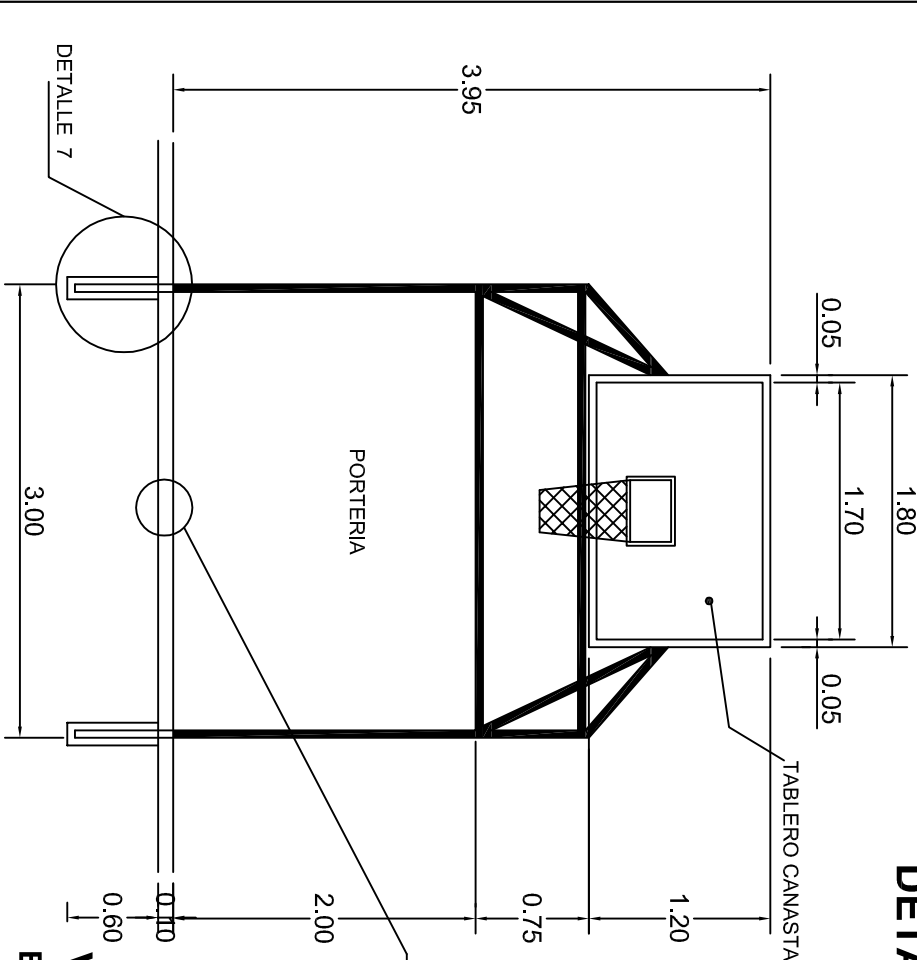

OPCION PORTERIA TABLERO DOBLE
ESC. 1 . 50

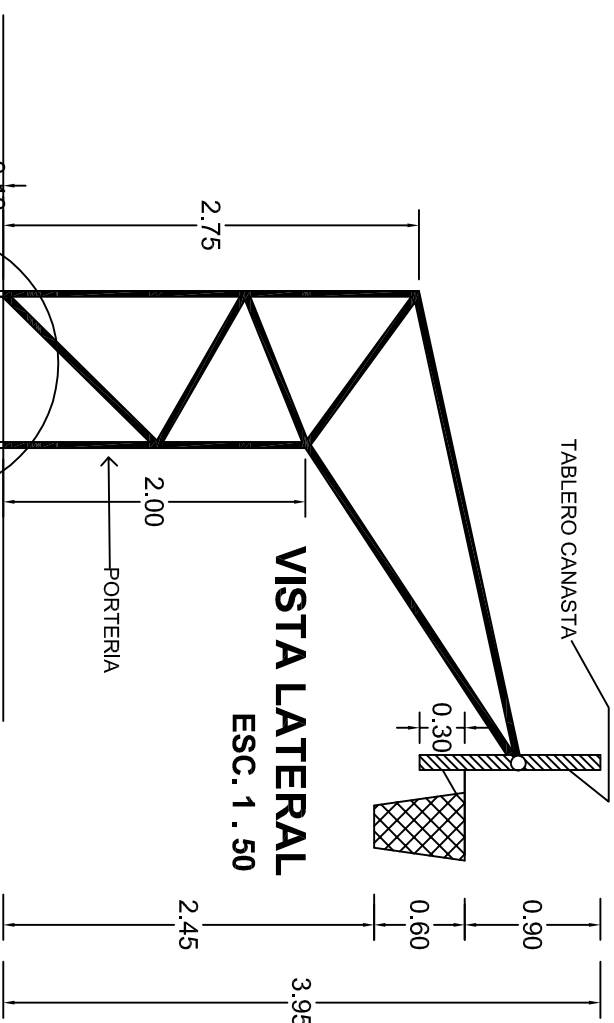

VISTA LATERAL
ESC. 1 . 50



DETALLE DE LINEAS
ESC. 1 . 20

		INSTITUTO OAXAQUEÑO CONSTRUCTOR DE INFRAESTRUCTURA EDUCATIVA			
2022-2028		DIRECTOR GENERAL: LIC. EMMANUEL ALEJANDRO LOPEZ JARAQUIN.		FECHA: AGOSTO - 2024	
NIVEL : ESC. PRIM. " VICENTE GUERRERO "		LOCALIDAD: SANTIAAGO JARETA.		DIBUJO: DPLA.40.58	
MUNICIPIO: TOTONTEPEC VILLA DE MORELOS.		DISTRITO: MIXE.		ARQ. MAE.BIELMA	
REGION: SIERRA DE JUAREZ.		PROYECTO: CANCHA DE USOS MULTIPLES		INDICADA: CM.	
		TIPO DE PLANO: DETALLES DE TABLERO			

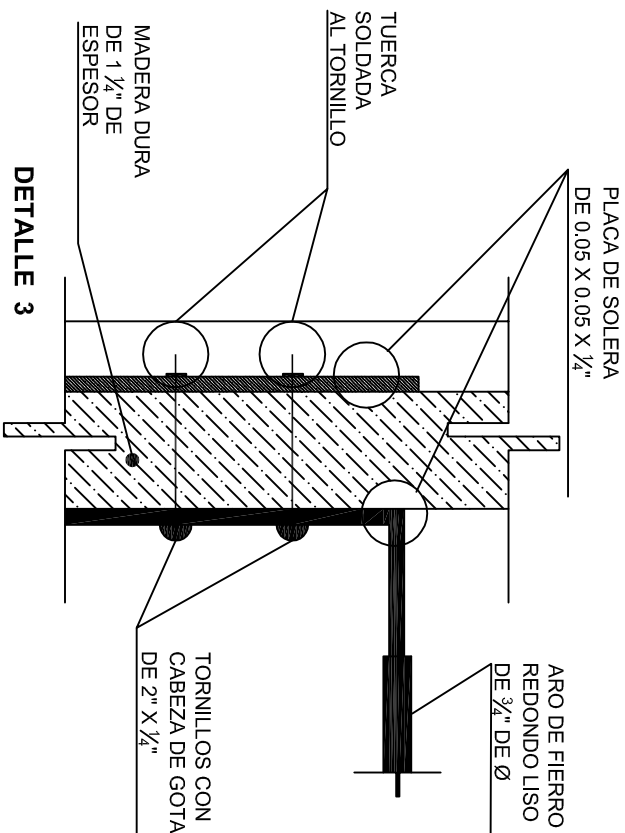
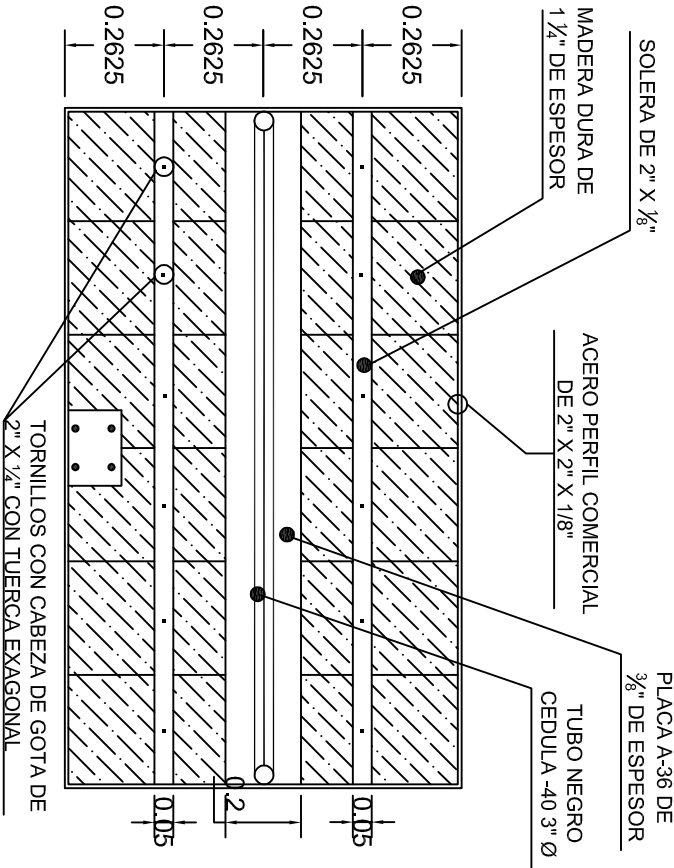
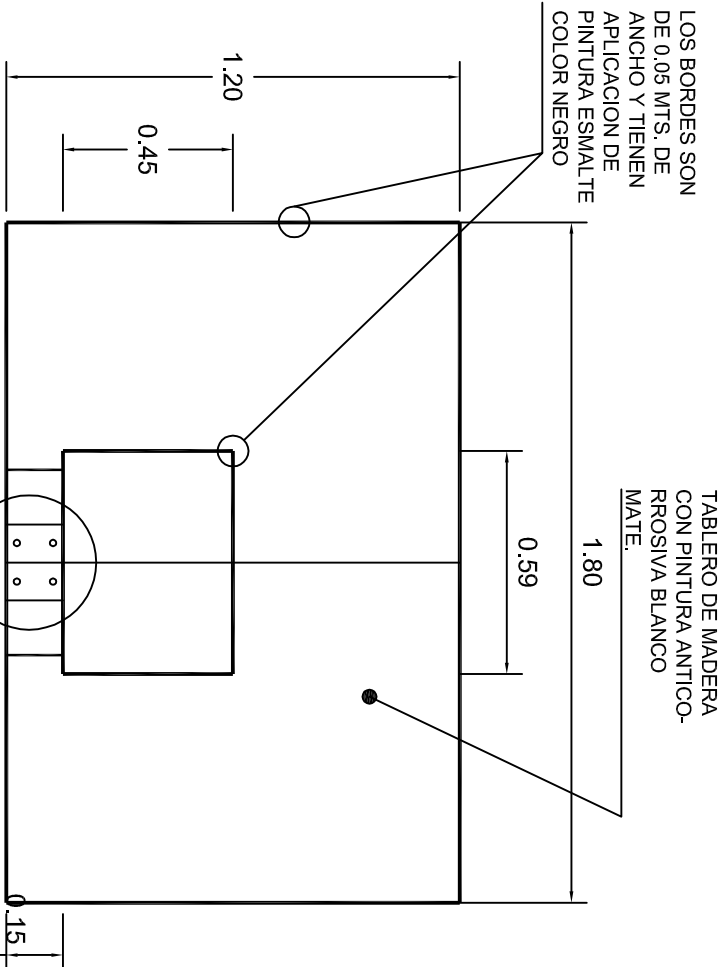

ALZADO FRONTAL

ALZADO POSTERIOR

DETALLE 3

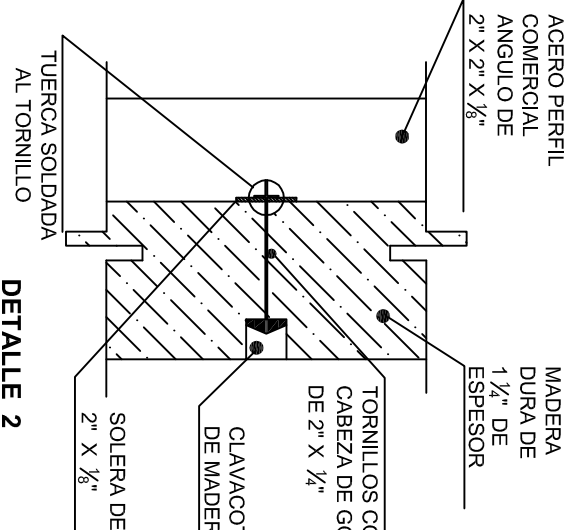
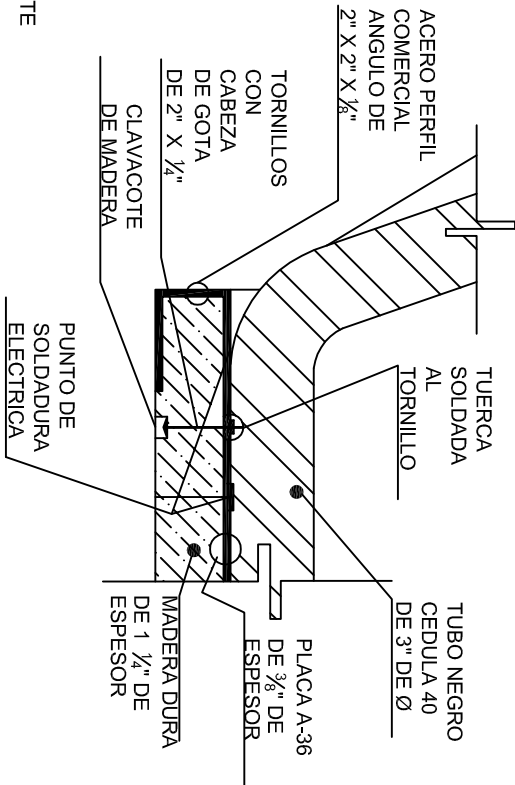
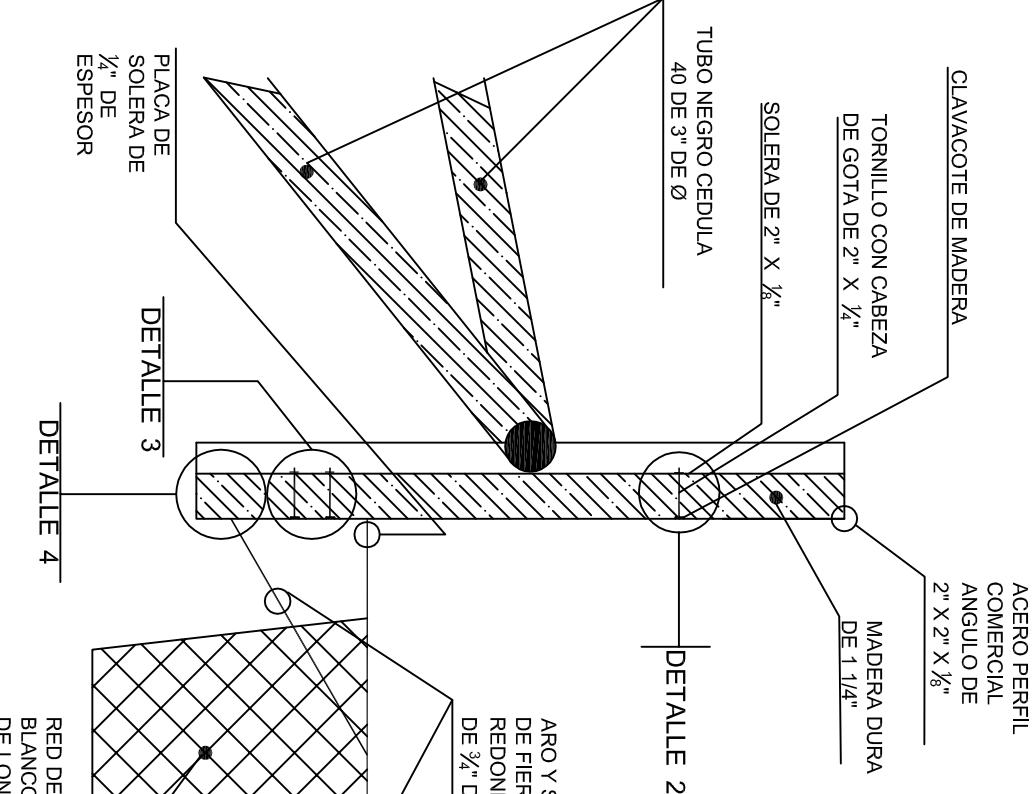

DETALLE 2

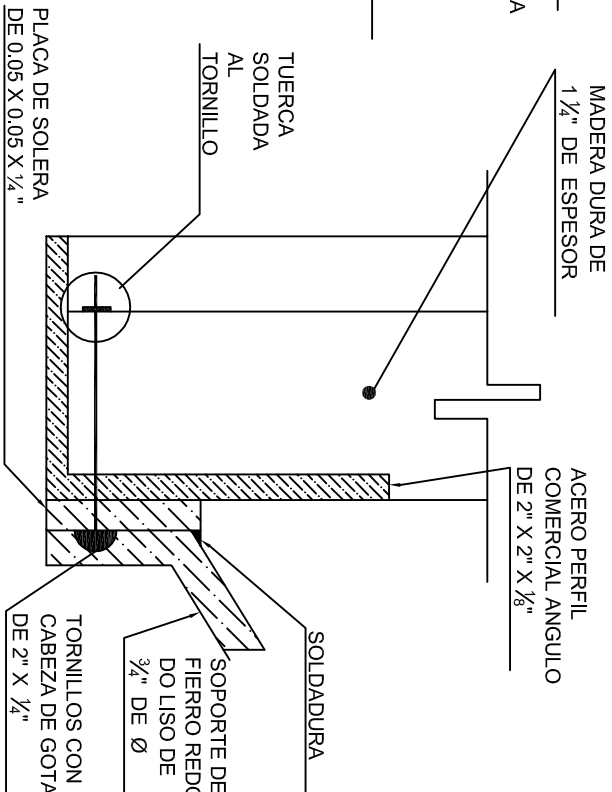

DETALLE 4

INSTITUTO OAXAQUEÑO

CONSTRUCTOR DE INFRAESTRUCTURA EDUCATIVA

2022-2028

DIRECTOR GENERAL: LIC. EMMANUEL ALEJANDRO LOPEZ JARQUIN.

NIVEL: ESC. PRIM. " VICENTE GUERRERO "

LOCALIDAD: SANTIAGO JARETA.

MUNICIPIO: TOTONTEPEC VILLA DE MORELOS.

DISTRITO: MIXE.

REGION: SIERRA DE JUAREZ.

PROYECTO: CANCHA DE USOS MULTIPLES

TIPO DE PLANO: DETALLES DE TABLERO

PLANO N°: OE - 0174

DPLA 40.58

DIBUJO: ARO, MAE, BIELMA

FECHA: AGOSTO - 2024

ESCALA: 1:500

INDICADA: CM.

CORTE A - A

PLANTA



DETALLE 5

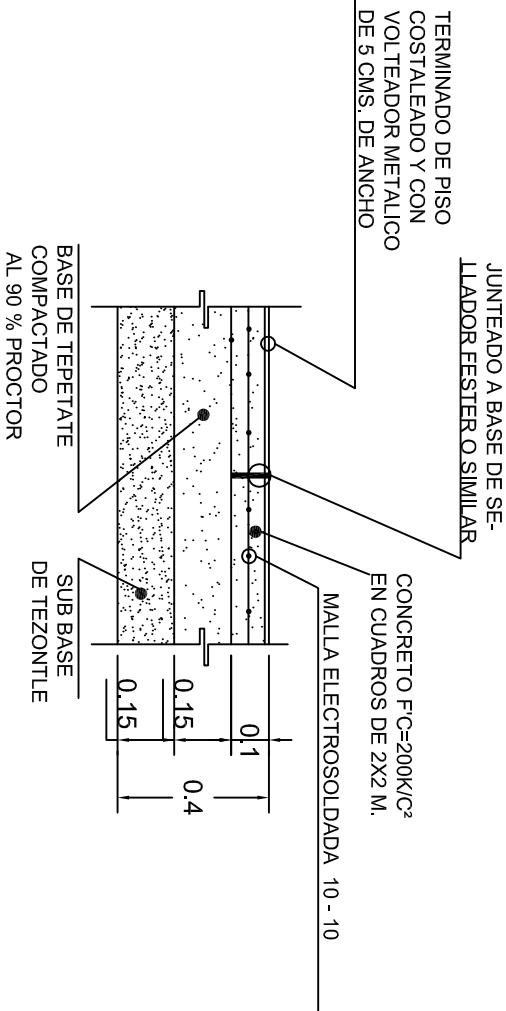

DETALLE 6



LINEAS DE CANCHA
DETALLE 10

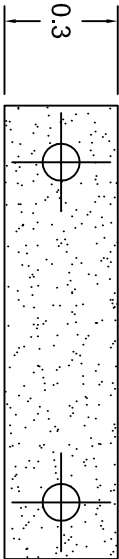

PLANTA

DETALLE 8

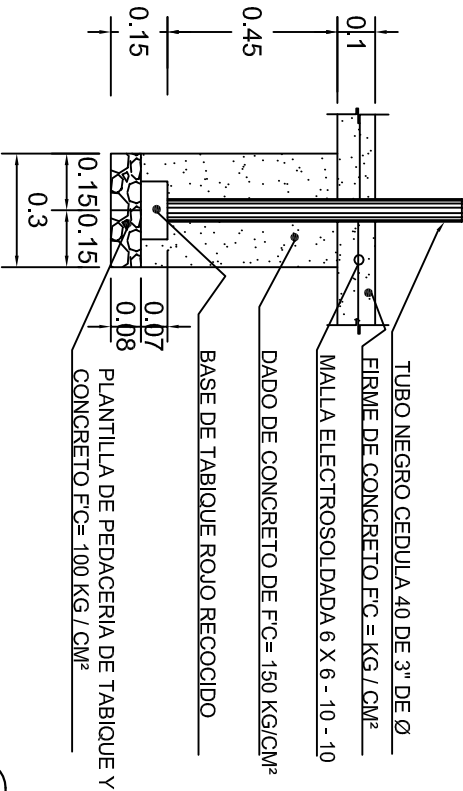

ALZADO

DETALLE 7



2022-2028

INSTITUTO OAXAQUEÑO
CONSTRUCTOR DE INFRAESTRUCTURA
EDUCATIVA



DIRECTOR GENERAL: LIC. EMMANUEL ALEJANDRO LOPEZ JARAQUIN.

NIVEL : ESC. PRIM. " VICENTE GUERRERO "

LOCALIDAD: SANTIAGO JARETA.

MUNICIPIO: TOTONTEPEC VILLA DE MORELOS.

DISTRITO: MIXE.

REGION: SIERRA DE JUAREZ.

PROYECTO: CANCHA DE USOS MULTIPLE

TIPO DE PLANO: DETALLES DE TABLERO

PLANO N°: OE - 017-5

DPLA.40.58

DIBUJO: ARO. MAE.BIELMA

ESTRUCTURA

FECHA: AGOSTO - 2024

ESCALA: 1:500

INDICADA: CM.

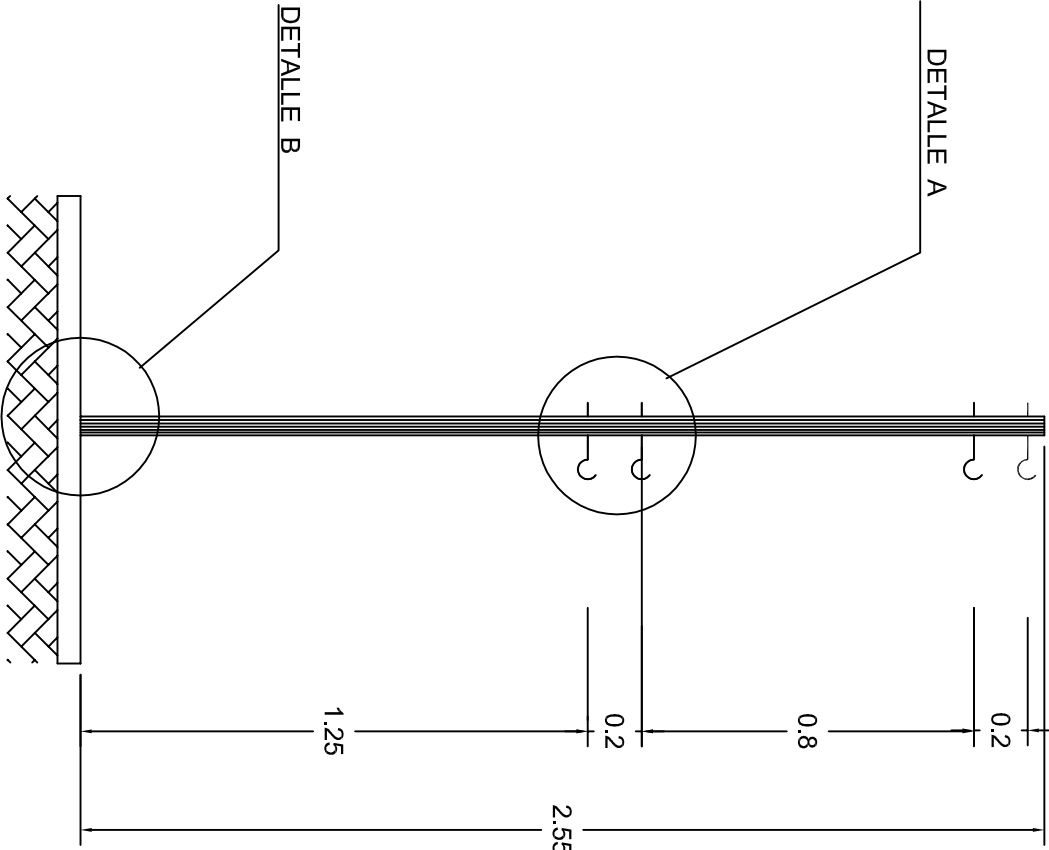
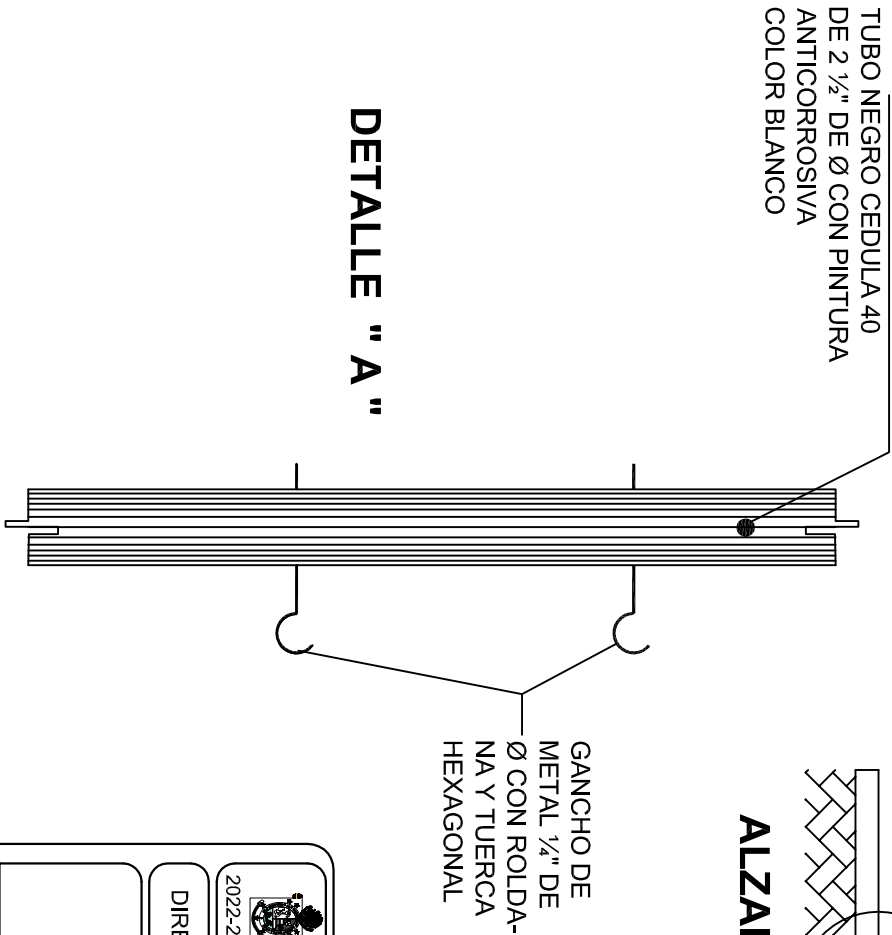
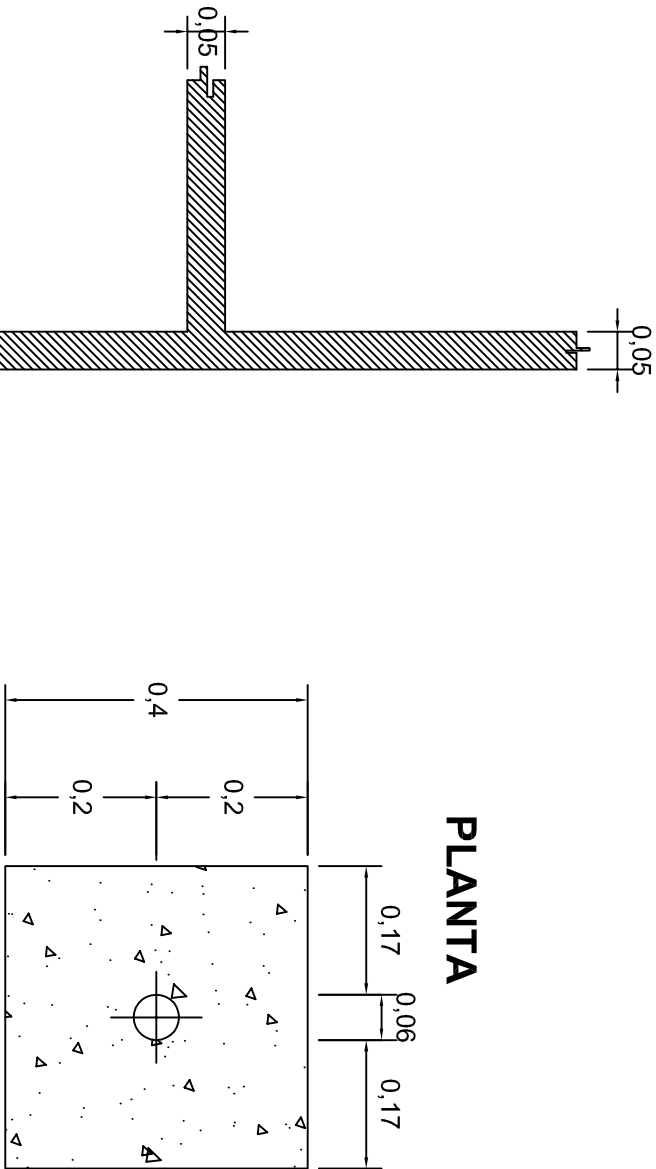
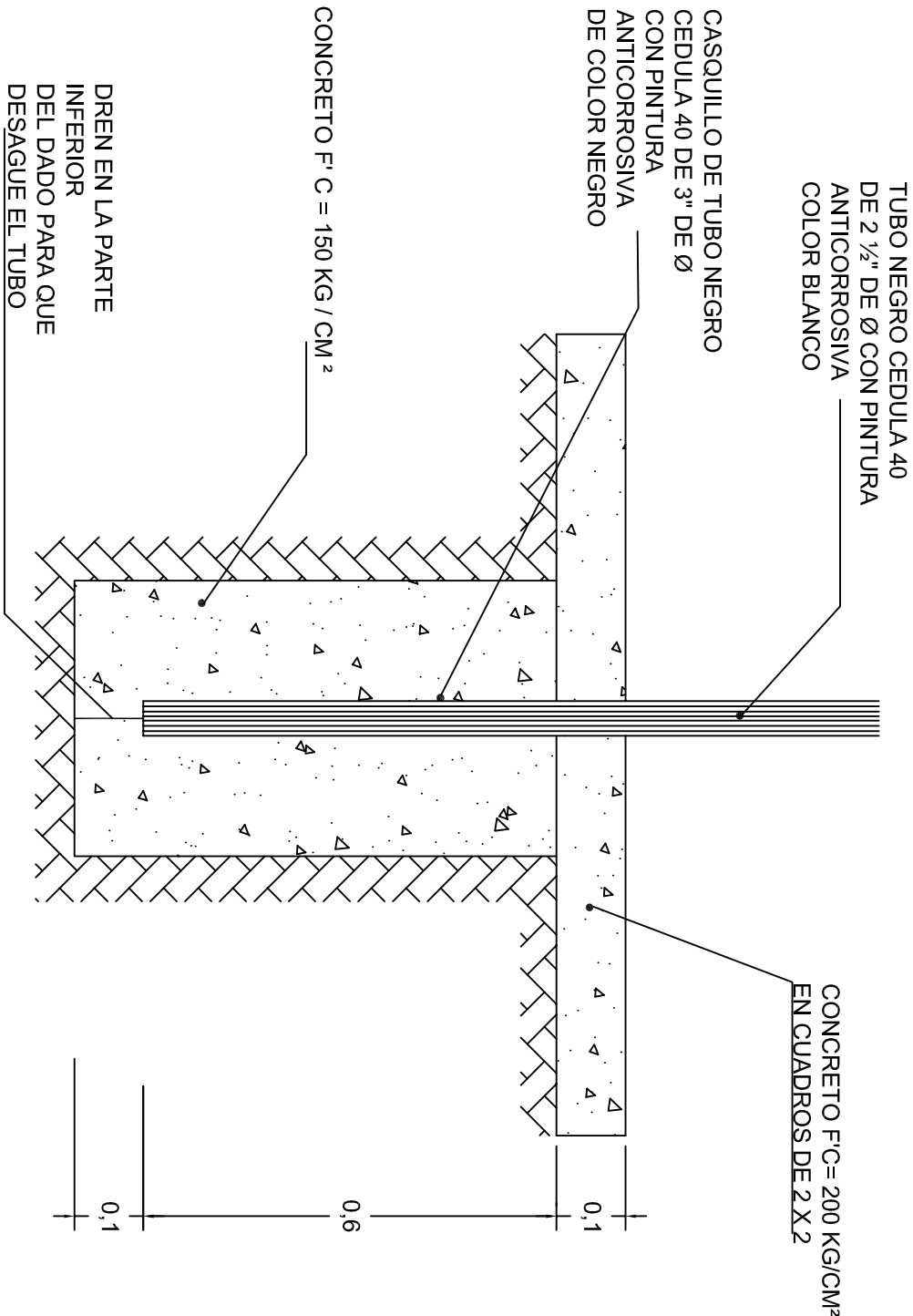

LINEAS DE CANCHA

INSTITUTO OAXAQUEÑO
CONSTRUCTOR DE INFRAESTRUCTURA
EDUCATIVA

2022-2028

DIRECTOR GENERAL: LIC. EMMANUEL ALEJANDRO LOPEZ JARAQUIN.

NIVEL : ESC. PRIM. " VICENTE GUERRERO "

LOCALIDAD: SANTIAAGO JARETA.

MUNICIPIO: TOTONTEPEC VILLA DE MORELOS.

DISTRITO: MIXE.

REGION: SIERRA DE JUAREZ.

PROYECTO: CANCHA DE USOS MULTIPLES

TIPO DE PLANO: DETALLES DE POSTE

PLANO N°: OE - 017-6

DPLA 40.58

DIBUJO: ARO. MAE.BIELMA

ESTRUCTURA

FECHA: AGOSTO - 2024

ESCALA: ACOT: INDICADA CM.

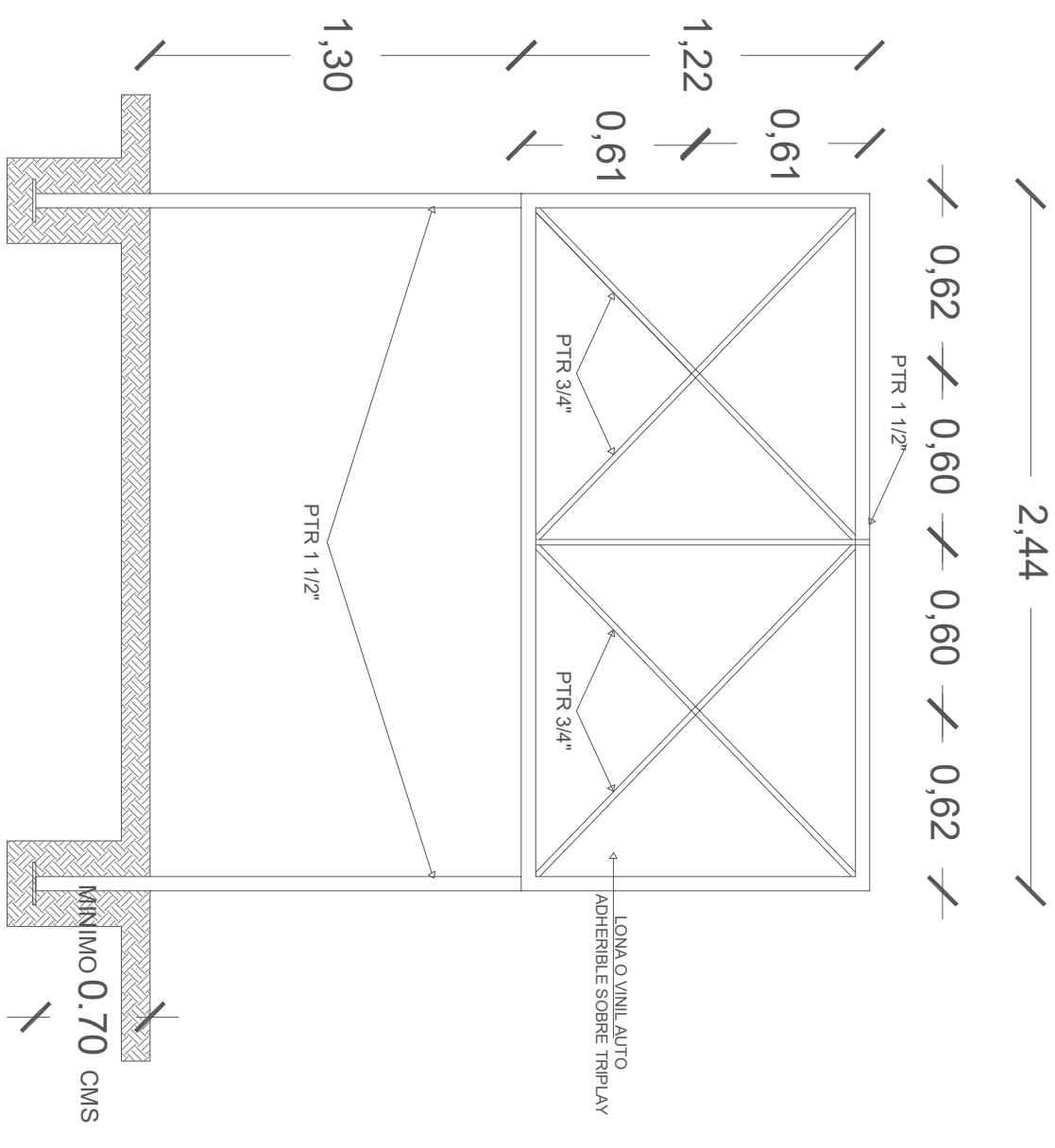
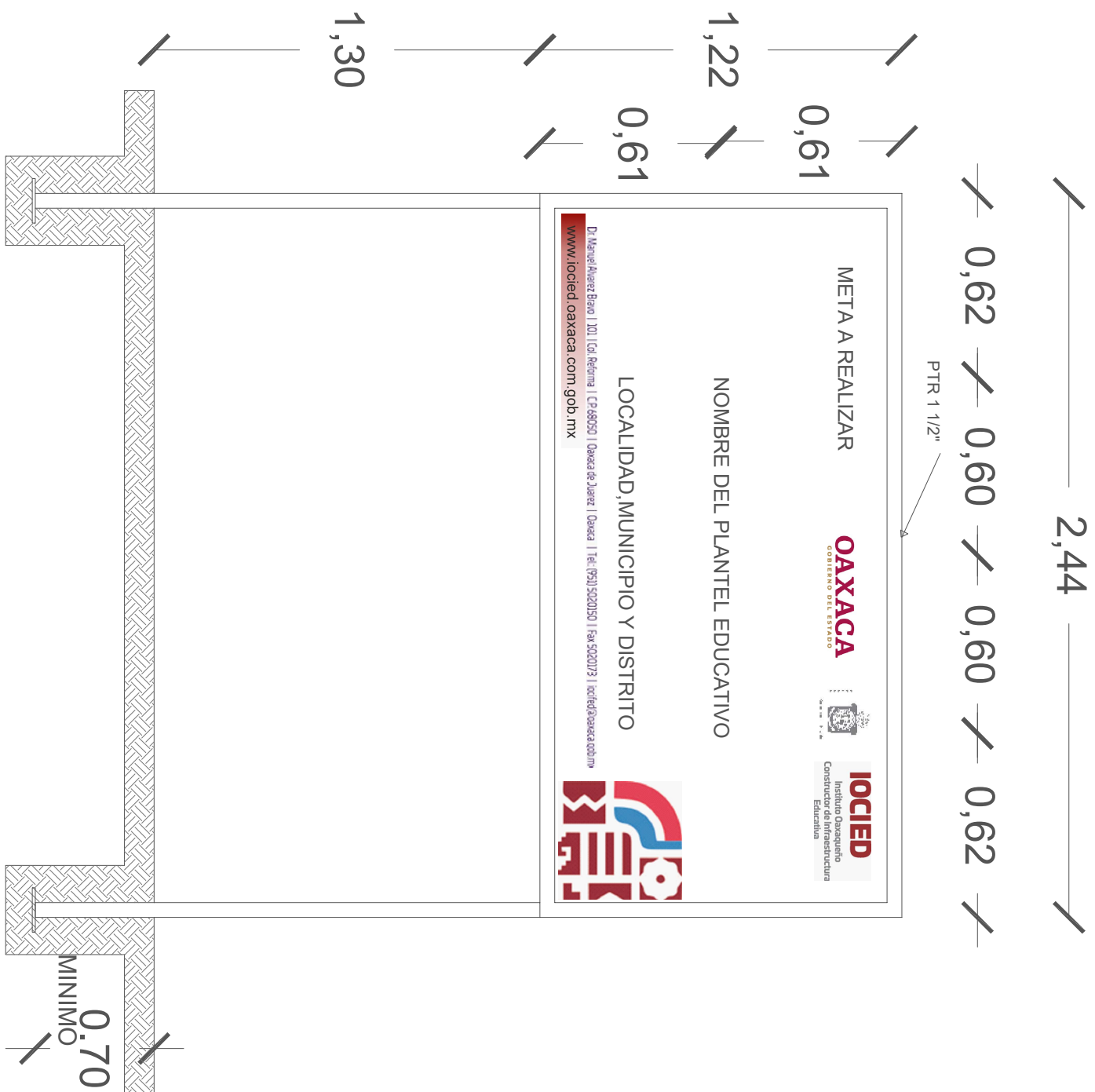

CORTE ESQUEMATICO

ESC:1.25 ACOT. CMS



NOTA:

ESTE PLANO DE DETALLES ES COMPLEMENTO DEL ARCHIVO QUE SE ENTREGA DE MANERA MAGNETICA A LA EMPRESA QUE EJECUTARA LA OBRA. EL ARCHIVO ES DE coreldraw 18 Y COMO SE INDICA EN ESTE PLANO LA IMPRESION DEBERA SER DE 1.22 X 2.44 m. LA IMPRESION SE HARÁ SOBRE LONA O VINIL AUTO ADHERIBLE Y SE COLOCARÁ SOBRE TRIPLAY EL CUAL DEBERA ESTAR SUJETO SOBRE LA ESTRUCTURA INDICADA.

ALZADO FRONTAL

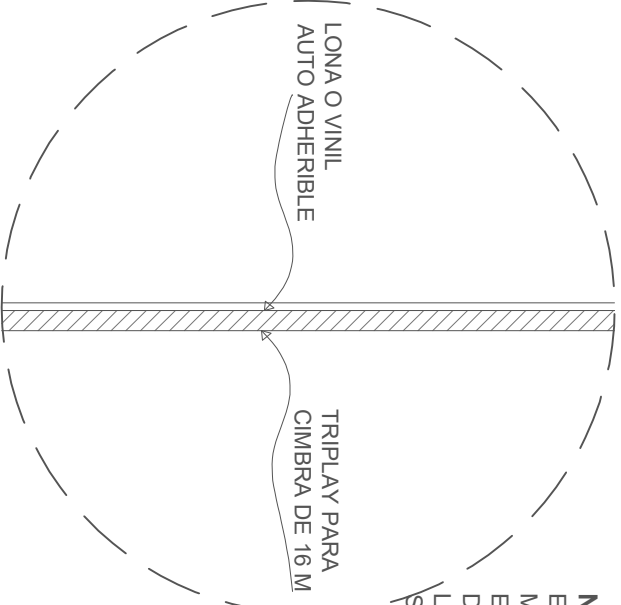
ESC: 1:20 ACOT. CMS



					
INSTITUTO OAXAQUEÑO CONSTRUCTOR DE INFRAESTRUCTURA EDUCATIVA					
					
2022-2028					
DIRECTOR GENERAL: LIC.E. ALEJANDRO LOPEZ JARAQUIN					
<div> <div> <p>ESPECIFICACIONES DE LETRERO DE OBRA</p> </div> <div> <p>PLANO N°:</p> <p>PC-002</p> <p>DIBUJO:</p> <p>AÑO PATRICIO ZAVALETA A.</p> <p>ESTRUTURA:</p> <p>REGIONAL</p> <p>FECHA:</p> <p>AGOSTO 2024</p> <p>ESCALA:</p> <p>ACOT:</p> <p>SE INDICA</p> <p>MTS</p> </div> </div>					
PROYECTO:					
TIPO DE PLANO: LETRERO DE OBRA					
REVISÓ: JEFE DEL DEPTO DE DISEÑO ARQUITECTÓNICO, ING. JOSÉ LUIS CRUZ AGUIRRE					
VERIFICÓ: JEFE DE ASISTENCIA EN LA ADMINISTRACIÓN, ARQ. MARCO A. ESCOBAR BIELMA					
VALIDÓ: DIRECTOR DE CONSTRUCCIÓN DE OBRAS EDUC., ARQ. JOSÉ JULIO DOMÍNGUEZ PÉREZ					

LOGO DE LA EMPRESA

INFORME SEMANAL N° _____ PERIODO: DEL _____ AL _____

LIC.	OBRA	UBICACIÓN	MUNICIPIO	EMPRESA	CONTRATO N°
N° _____					

ESTADO GENERAL DE LA OBRA

REPORTE FOTOGRÁFICO:

ACTIVIDADES:

ESTATUS:

AVANCE:

_____ %

HOJA N° ____ DE: ____

RESIDENTE: _____ FIRMA: _____

SUPERVISOR: _____ Vo. Bo. _____