



## ACTA DE CONSTANCIA DE VISITA AL LUGAR DE LOS TRABAJOS

I.O.C.I.E.D. 2024

En el lugar que ocupa la Escuela Primaria "Emilio Carranza" ubicada en la Localidad de San Bartolome Yucuañe, Municipio de San Bartolome Yucuañe, Distrito de Tlaxiaco. Estado de Oaxaca, siendo la 12:00 horas del día 10 de Septiembre del 2024, se reunieron el representante del I. O. C. I. E. D. y los representantes de las Empresas licitantes que participan en la:

LICITACION No. EO 920039998-N106-2024.

PAQUETE: N106

OBRA (S)	LOCALIDAD	MUNICIPIO
CONSTRUCCION DE UNA AULA EN LA ESCUELA PRIMARIA "EMILIO CARRANZA" CLAVE: 20DPB0133Z.	SAN BARTOLOME YUCUAÑE	SAN BARTOLOME YUCUAÑE

Manifestando los que firman al calce, haber visitado y examinado el lugar en el que se efectuarán los trabajos motivo del concurso, de manera que considerarán en sus propuestas todas las peculiaridades que inciden en los Precios Unitarios.

Copia de la presente acta se anexará a la documentación correspondiente al paquete de la proposición técnica.

NOMBRE	REPRESENTANTE	FIRMA

PRESENTANTE DEL I. O. C. I. E. D.

ING. LIBER MILTON RUIZ CASTELLANOS  
SUPERVISOR TÉCNICO DE OBRA

Hugo Cortes Mendoza



SEP ICEPO  
ESCUELA PRIMARIA BILINGÜE:  
"EMILIO CARRANZA"  
CLAVE: 20DPB0133Z  
San Bartolome Yucuañe,  
Tlaxiaco, Oax.

Dr. Manuel Álvarez Bravo 101,  
Col. Reforma, Oaxaca de Juárez, Oaxaca, c.p. 68050  
Tel. conmutador: (951) 5020173  
[www.oaxaca.gob.mx/iocied/](http://www.oaxaca.gob.mx/iocied/)



## ACTA SOBRE ACUERDOS DE LA JUNTA DE ACLARACIONES A LICITANTES

I.O.C.I.E.D. 2024

En el lugar que ocupa la Escuela Primaria "Emilio Carranza" ubicada en la Localidad de San Bartolome Yucuañe, Municipio de San Bartolome Yucuañe, Distrito de Tlaxiaco. Estado de Oaxaca, siendo la 13:00 horas del día 10 de Septiembre del 2024, se reunieron el representante del I. O. C. I. E. D. y los representantes de las Empresas licitantes que participan en la:

LICITACION No. EO 920039998-N106-2024.

PAQUETE: N106

OBRA (S)	LOCALIDAD	MUNICIPIO
CONSTRUCCION DE UNA AULA EN LA ESCUELA PRIMARIA "EMILIO CARRANZA" CLAVE: 20DPB0133Z.	SAN BARTOLOME YUCUAÑE	SAN BARTOLOME YUCUAÑE

Quienes firmamos al calce de la presente manifestamos haber expuesto todas las dudas que puedan repercutir en la elaboración del presupuesto con el cual se realizarán los trabajos y signamos la presente aceptando los acuerdos alcanzados en ésta reunión.

### ASISTENTES:

NOMBRE	REPRESENTANTE	FIRMA

Se anexará por separado todas las especificaciones complementarias y consideraciones generales que se acuerden con respecto a esta licitación.

REPRESENTANTE DEL I. O. C. I. E. D.

ING. LIBER MILTON RUIZ CASTELLANOS  
SUPERVISOR TÉCNICO DE OBRA

Dr. Manuel Álvarez Bravo 101,  
Col. Reforma, Oaxaca de Juárez, Oaxaca, c.p. 68050  
Tel. conmutador: (951) 5020173  
[www.oaxaca.gob.mx/iocied/](http://www.oaxaca.gob.mx/iocied/)

Hugo Montes Mendoza



SEP  
IEEPQ  
ESCUELA PRIMARIA BILINGÜE:  
"EMILIO CARRANZA"  
CLAVE: 20DPB0133Z  
San Bartolome Yucuañe,  
Tlaxiaco, Oax.



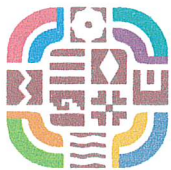

# INFRAESTRUCTURA EDUCATIVA

Instituto Oaxaqueño Constructor de Infraestructura Educativa

3/5

## ACUERDOS DE LA JUNTA DE ACLARACIONES

OBRA (S)	LOCALIDAD	MUNICIPIO
CONSTRUCCION DE UNA AULA EN LA ESCUELA PRIMARIA "EMILIO CARRANZA" CLAVE: 20DPB0133Z.	SAN BARTOLOME YUCUAÑE	SAN BARTOLOME YUCUAÑE

### ASISTENTES:

NOMBRE	REPRESENTANTE	FIRMA

### GENERALIDADES

1. - El contratista a quien se otorgue el fallo de la obra, deberá suministrar y colocar el letrero de señalización según el diseño que se le proporcione en las bases de licitación, el costo de este señalamiento, deberá considerarse en el calculo de los indirectos de su propuesta.
- 2.- La participación del D. R. O. se documentara en la apertura de la bitácora de obra, y estará obligado a asistir al sitio de la obra en caso de requerirlo la supervisión técnica del IOCIED. Los gastos que esto origine se deberán considerar en el análisis de gastos indirectos.
3. - Los materiales pétreos a utilizar en la elaboración de concretos, deberán ser analizados previo a su utilización por un laboratorio reconocido por el IOCIED, con el objeto de determinar la dosificación para obtener la resistencia que indique el proyecto, para el caso de construcciones tipo U-1C y U-2C será indispensable que el muestreo de los especímenes para análisis de resistencia a compresión, sean extraídos por personal del laboratorio encargado de ejecutar las pruebas, por lo que el contratista deberá prever lo necesario para tal fin, el costo de estos estudios deberá ser considerado en el análisis de indirectos de la obra.
4. -Para la realización de su propuesta, el contratista deberá considerar las condiciones climatológicas y costumbres de la región ya que no se pagaran sobrecostos por conceptos de desazolves de cepas y/o tiempos muertos durante la ejecución de los trabajos.
5. - Para el concepto de cimbra aparente en elementos donde así lo especifique el proyecto, deberá considerarse triplay de 16mm. Con un máximo de tres usos.
6. Todos los materiales empleados en la obra, deberán ser de primera calidad y marcas de prestigio, la supervisión del IOCIED se reserva el derecho de no aceptar aquellos materiales que no cumplan con lo señalado.
- 7.- los participantes de esta licitación, deberán considerar en el análisis de los Precios Unitarios lo descrito en el ANEXO "CONSIDERACIONES GENERALES" de las bases de licitación.
8. - La ejecución de la obra estará regida por el contenido del libro 3 "Normas de construcción e Instalaciones" del I.N.I.F.E.D
9. - Para los recubrimientos de concreto indicados en los proyectos, deberán utilizarse silleas plásticas de acuerdo a las especificaciones del proveedor, considerando su costo en sus análisis de P. U. La omisión de este costo no será motivo de un nuevo P. U. Así tampoco se exentara de su uso.

REPRESENTANTE DEL I.O.C.I.E.D.

ING. LIBER MILTON RUIZ CASTELLANOS  
SUPERVISOR TÉCNICO DE OBRA

Hugo Cortés Mendoza



SEP IOCIED  
ESCUELA PRIMARIA BILINGÜE  
"EMILIO CARRANZA"  
CLAVE: 20DPB0133Z  
San Bartolome Yucuañe,  
Tlaxiaco, Oax.

Dr. Manuel Álvarez Bravo 101,  
Col. Reforma, Oaxaca de Juárez, Oaxaca, c.p. 68050  
Tel. conmutador: (951) 5020173  
[www.oaxaca.gob.mx/iocied/](http://www.oaxaca.gob.mx/iocied/)

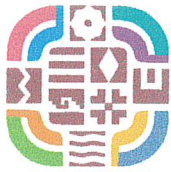

# INFRAESTRUCTURA EDUCATIVA

Instituto Oaxaqueño Constructor de Infraestructura Educativa

4/5

## ACUERDOS DE LA JUNTA DE ACLARACIONES

I.O.C.I.E.D. 2024

CODIFICACION	NOMBRE Y UBICACIÓN DE LAS OBRAS	ESTRUCTURA	A	L	T	A	PAQUETE
	CONSTRUCCION DE UNA AULA EN LA ESCUELA PRIMARIA "EMILIO CARRANZA" CLAVE: 20DPB0133Z.	REGIONAL					
	SAN BARTOLOME YUCUAÑE, SAN BARTOLOME YUCUAÑE, TLAXIACO.		1	0	0	0	N106

ASISTENTES		
LICITANTE	REPRESENTANTE	FIRMA

CONCEPTOS PARA AGREGAR			
CLAVE	CONCEPTO	UNIDAD	CANTIDAD
	SIN CONCEPTOS POR AGREGAR		

REPRESENTANTE DEL I.O.C.I.E.D

ING. LIBER MILTON RUIZ CASTELLANOS  
SUPERVISOR TECNICO DE OBRA

Dr. Manuel Álvarez Bravo 101,  
Col. Reforma, Oaxaca de Juárez, Oaxaca, c.p. 68050  
Tel. conmutador: (951) 5020173  
[www.oaxaca.gob.mx/iocied/](http://www.oaxaca.gob.mx/iocied/)

Hugo G. Mendez  
SEP IEEPO  
ESCUELA PRIMARIA BILINGÜE  
"EMILIO CARRANZA"  
CLAVE: 20DPB0133Z  
San Bartolome Yucuañe,  
Tlaxiaco, Oax.



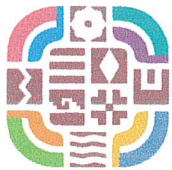

# INFRAESTRUCTURA EDUCATIVA

Instituto Oaxaqueño Constructor de Infraestructura Educativa

5/5

## ACUERDOS DE LA JUNTA DE ACLARACIONES

I.O.C.I.E.D. 2024

CODIFICACION	NOMBRE Y UBICACIÓN DE LAS OBRAS	ESTRUCTURA	A	L	T	A	PAQUETE
	CONSTRUCCION DE UNA AULA EN LA ESCUELA PRIMARIA "EMILIO CARRANZA" CLAVE: 20DPB0133Z.	REGIONAL	1	0	0	0	N106
	SAN BARTOLOME YUCUAÑE, SAN BARTOLOME YUCUAÑE, TLAXIACO.						

ASISTENTES		
LICITANTE	REPRESENTANTE	FIRMA

## CONCEPTOS PARA MODIFICAR

CLAVE	CONCEPTO	UNIDAD	CANTIDAD
	SIN CONCEPTOS POR MODIFICAR		

REPRESENTANTE DEL I.O.C.I.E.D.

ING. LIBER MILTON RUIZ CASTELLANOS  
SUPERVISOR TECNICO DE OBRA

Dr. Manuel Álvarez Bravo 101,  
Col. Reforma, Oaxaca de Juárez, Oaxaca, c.p. 68050  
Tel. conmutador: (951) 5020173  
[www.oaxaca.gob.mx/iocied/](http://www.oaxaca.gob.mx/iocied/)

Hugo Cortes Mendoza

SEP  
IEEPO  
ESCUELA PRIMARIA BILINGÜE  
"EMILIO CARRANZA"  
CLAVE: 20DPB0133Z  
San Bartolome Yucuañe,  
Tlaxiaco, Oax.