

## PLANTA ARQUITECTONICA

ESC. 1:75

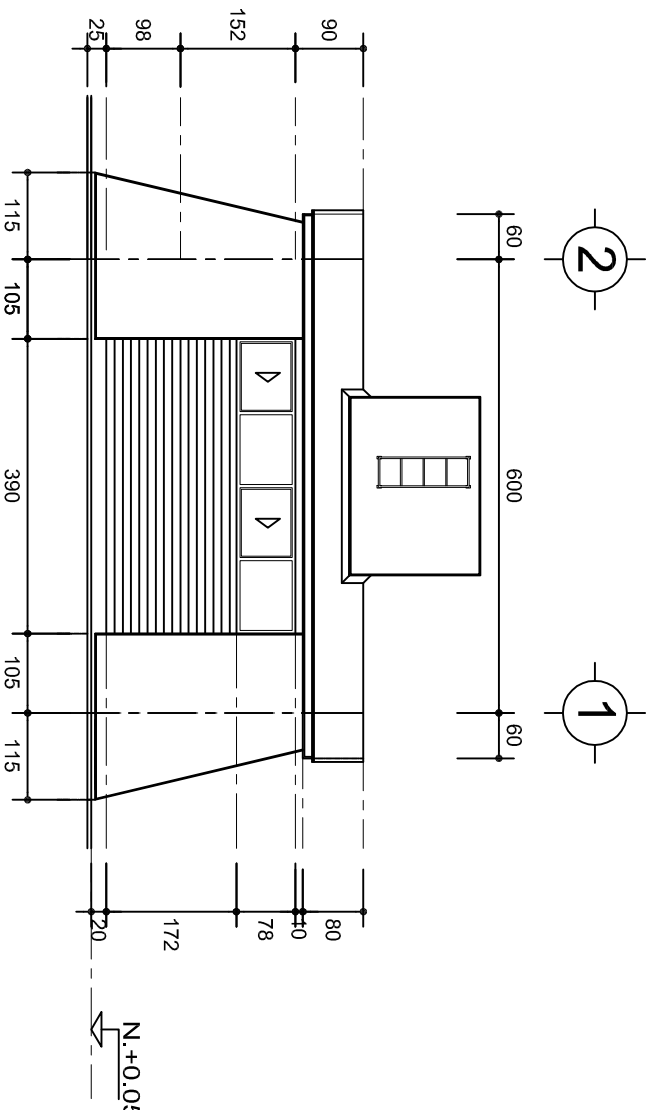
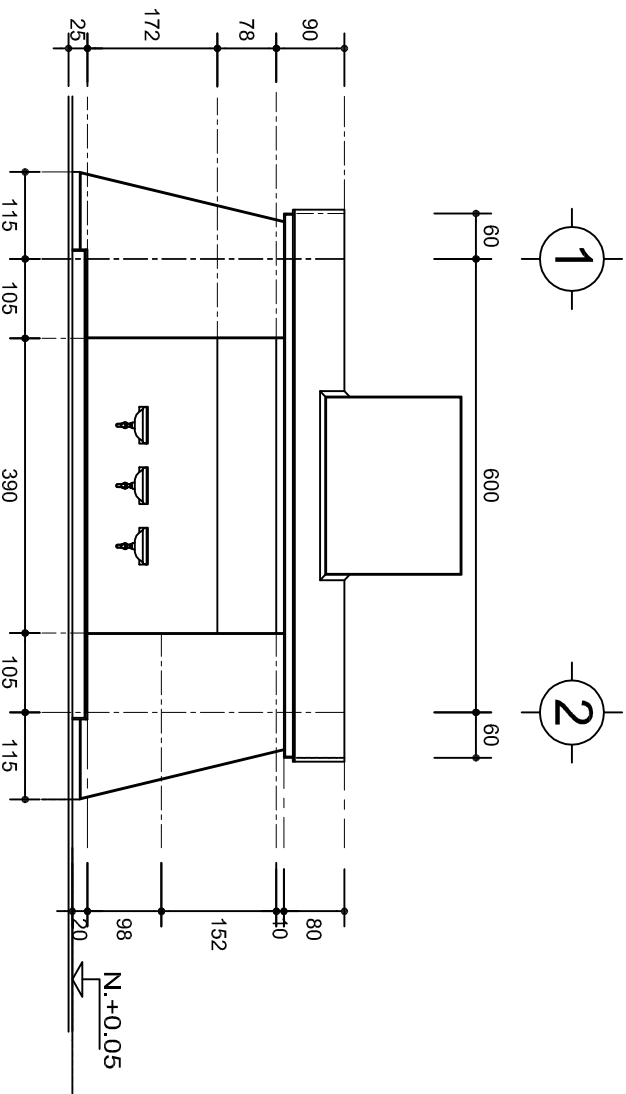

## FACHADA POSTERIOR

ESC. 1:100

## FACHADA LATERAL

ESC. 1:100

### ESPECIFICACIONES:

#### CIMENTACION:

A BASE DE ZAPATAS CORRIDAS DE CONCRETO ARMADO DE  $f_c = 250 \text{ kg/cm}^2$ .

#### ESTRUCTURA:

A BASE DE MUROS DE CARGA, DE TABIQUE ROJO RECOCIDO CONFINADOS CON CASTILLOS, CADENAS Y TRABES DE CONCRETO ARMADO  $f_c = 250 \text{ kg/cm}^2$ .

#### MUROS:

TRANSVERSALES, DE TABIQUE DE BARRO ROJO RECOCIDO DE 14 cm. DE ESPESOR; LONGITUDINALES, DE TABIQUE ROJO RECOCIDO DE 21 cm. DE ESPESOR, JUNTEADO CON MORTERO DE CEMENTO -ARENA PROP. 1:3.

#### LOSA:

DE CONCRETO ARMADO  $f_c = 250 \text{ kg/cm}^2$ , COLADO CON CIMBRA APARENTE, ACABADO CON PINTURA VINILICA.

#### AZOTEA:

IMPERMEABILIZANTE, BASE DE SISTEMA LAMINAR PREFABRICADO CON ASFALTOS MODIFICADOS SINTETICOS Y MEMBRANA DE REFUEZO DE ALTA ESTABILIDAD, APLICACION DE SELADOR ASFALTICO, BASE SOLVENTE Y SELLADO DE GRIETAS CON EL MISMO IMPERMEABILIZANTE DE 4.0 MM DE ESPESOR, ACABADO CON GRAVILLA GRANULAR ESMALTADA AL HORNO.

#### PISOS:

INTERIORES DE CONCRETO SIMLPE DE 10 cm DE ESPESOR  $f_c = 150 \text{ kg/cm}$  EN LOSAS DE 3.00 X 2.00 m. EN CIRCULACIONES DE CEMENTO PULIDO RAYADO FINO EN EL SENTIDO DE LA PENDIENTE CON JUNTA FRIA A HUESO A CADA 3.00 m. ACABADO CON VOLTEADOR.

CANCELERIA DE ALUMINIO (FILAS Y CORREDIZAS)



2022-2028

INSTITUTO OAXAQUEÑO  
CONSTRUCTOR DE INFRAESTRUCTURA  
EDUCATIVA



DIRECTOR GENERAL: LIC. EMMANUEL ALEJANDRO LOPEZ JARAQUIN.

NIVEL: ESC. SEC. TECNICA N° 143.  
LOCALIDAD: SAN JERONIMO TLACOCCHAHUAYA.  
MUNICIPIO: SAN JERONIMO TLACOCCHAHUAYA.  
DISTRITO: TLACOLULA.  
REGION: VALLES CENTRALES.

PROYECTO: SERVICIOS SANITARIOS

TIPO DE PLANO:

PLANTA ARQUITECTONICA Y FACHADAS

PLANO N°: PA - 001  
DPLA.40.57  
DIBUJO: ARO. M.A.E. BIELMA.  
ESTRUCTURA: REG. 6.00X5.30  
FECHA: MAR-2024  
SECCION: 1/301  
INDICADA: 1/301

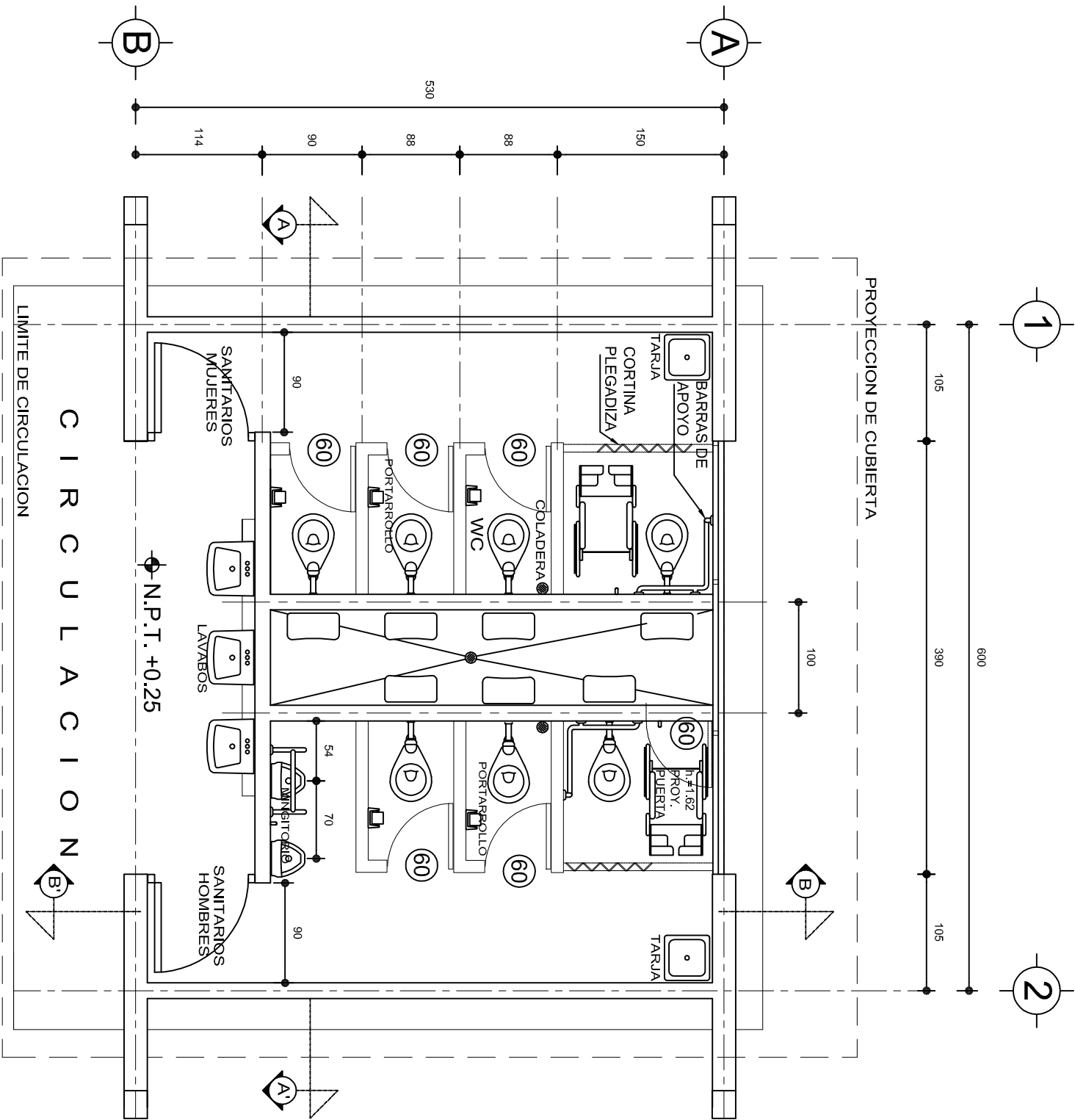

PLANTA ARQUITECTONICA  
ESC. 1: 50

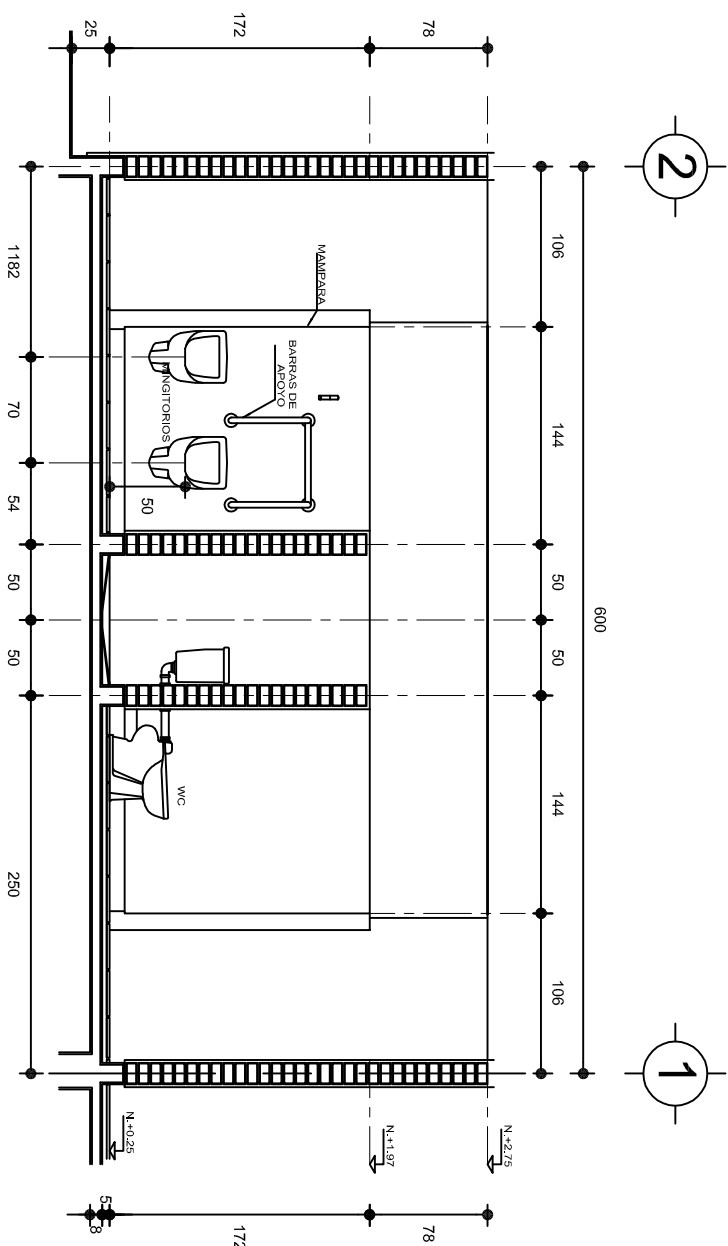

CORTE A - A'  
ESC. 1: 50

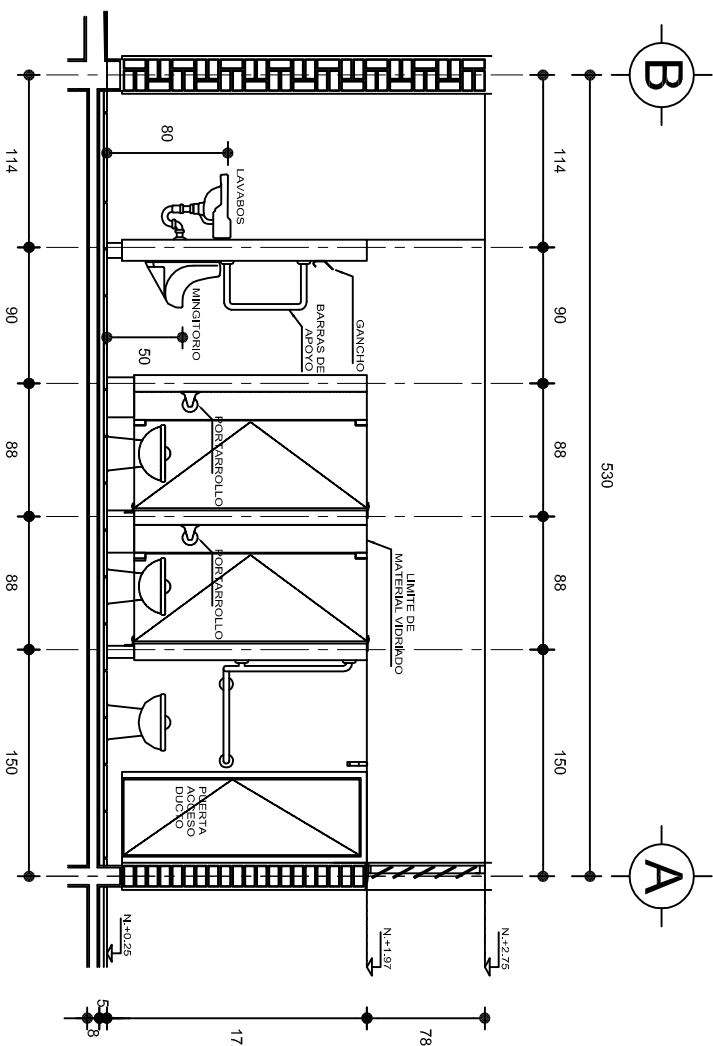

CORTE B - B'  
ESC. 1: 50

INSTITUTO OAXAQUEÑO  
CONSTRUCTOR DE INFRAESTRUCTURA  
EDUCATIVA

2022-2028

DIRECTOR GENERAL: LIC. EMMANUEL ALEJANDRO LOPEZ JARAQUIN.

NIVEL: ESC. SEC. TECNICA N°. 143.  
LOCALIDAD: SAN JERONIMO TLACOCCHAHUAYA.  
MUNICIPIO: SAN JERONIMO TLACOCCHAHUAYA.  
DISTRITO: TLACOLULA.  
REGION: VALLES CENTRALES.

PROYECTO: SERVICIOS SANITARIOS  
TIPO DE PLANO: PLANTA ARQUITECTONICA Y CORTES

PLANO N°. PA - 001-2  
DISEÑO: DPLA.4057  
DISEÑO: ARO. MAE BIELMA  
ESTRUCTURA: REG. 6.00X5.30  
FECHA: SEPTIEMBRE - 2024  
ESCALA: ACOT: INDICADA CM.

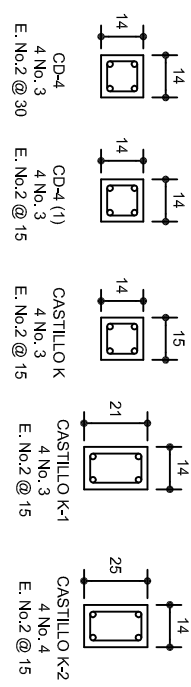
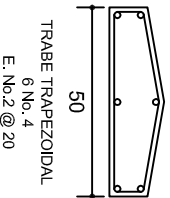
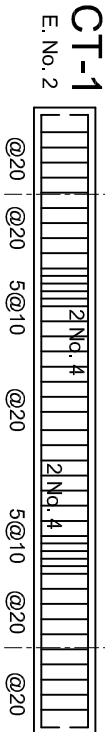

SECCION TIPO		f <sub>t</sub> = 5 a 7 ton/m <sup>2</sup>			
	ZAPATA	B	ARMADO		
			TRANS.	LONG.	
	Z-1 ó Z-3	60	No.3@25	3 No. 3	
	Z-2	80	No.3@20	4 No. 3	
	Z-5 (1)	60	No.3@25	3 No. 3	
f <sub>t</sub> = 10 ton/m <sup>2</sup>					
Z-1 ó Z-3	50	No.3@25	3 No. 3		
Z-2	70	No.3@20	4 No. 3		



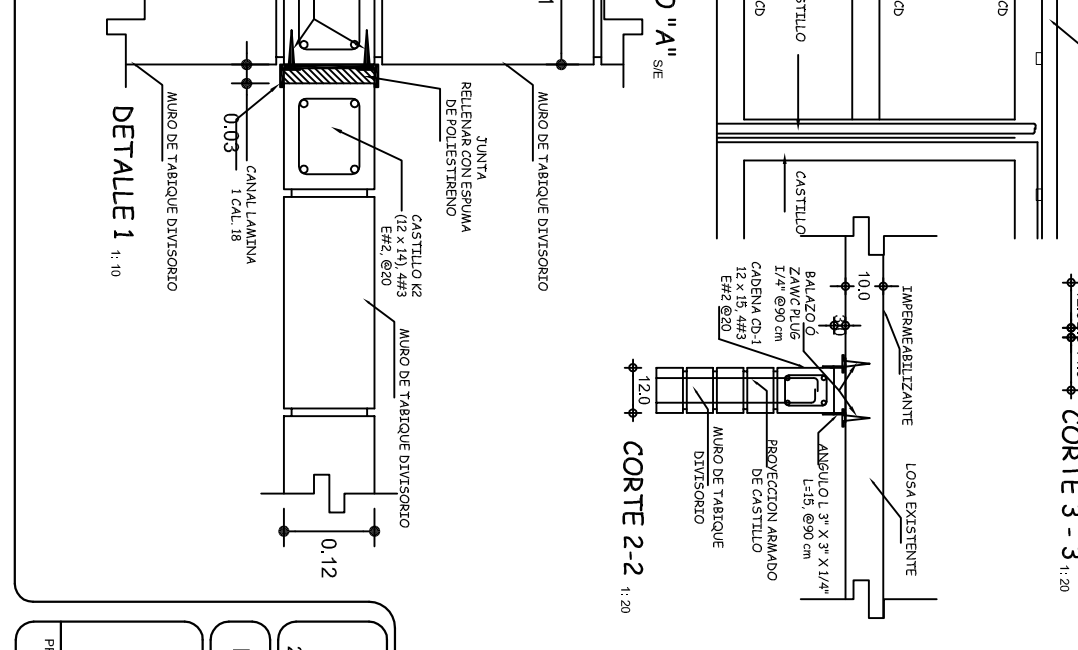
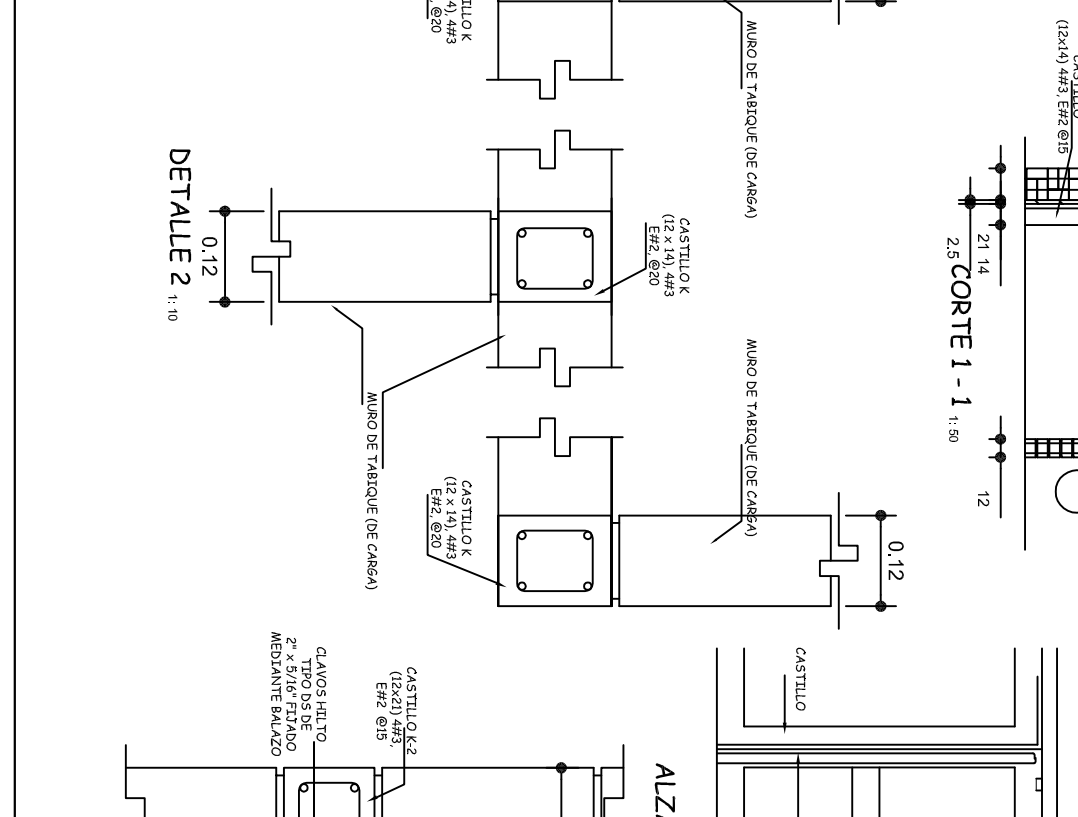
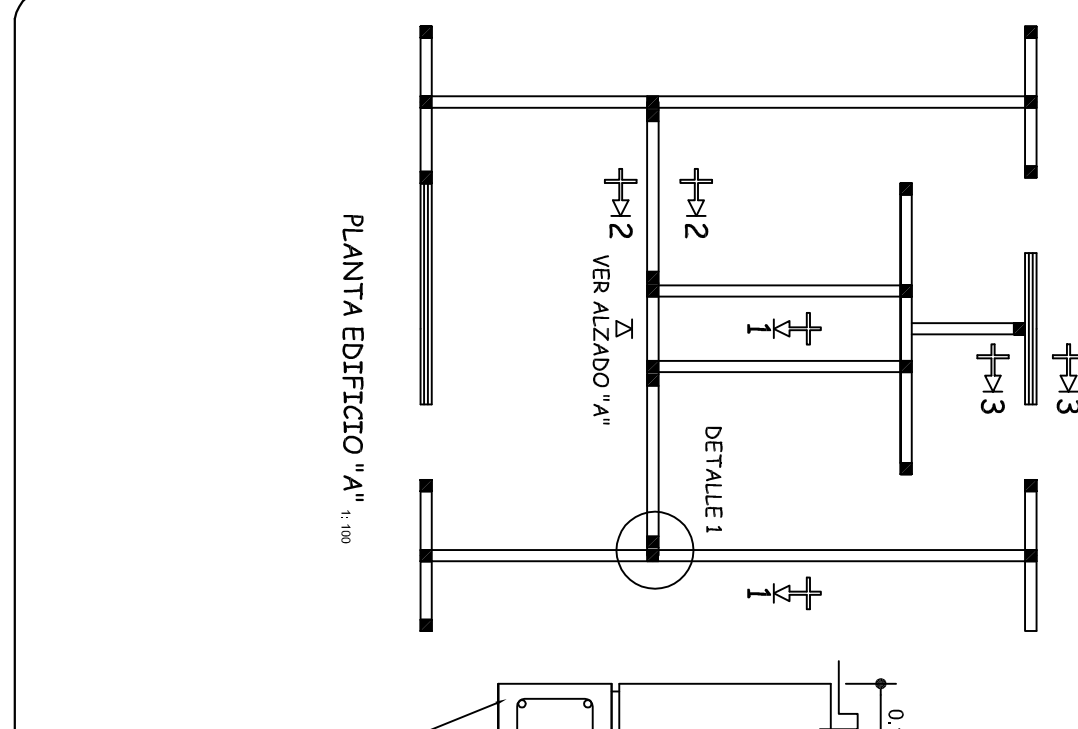
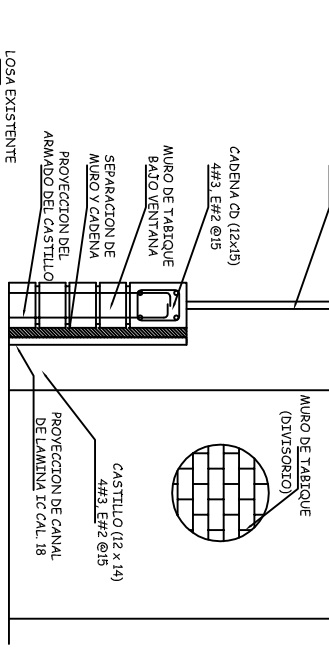
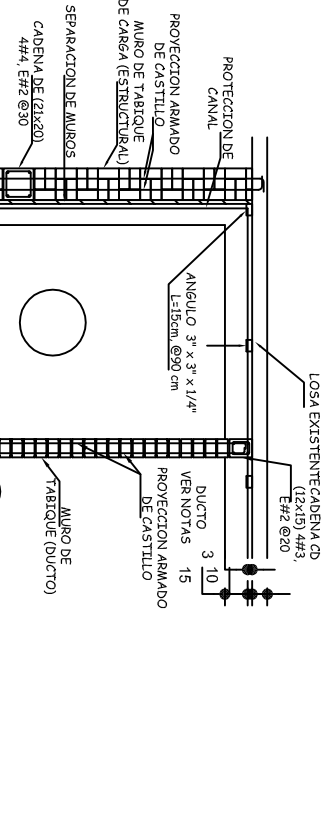
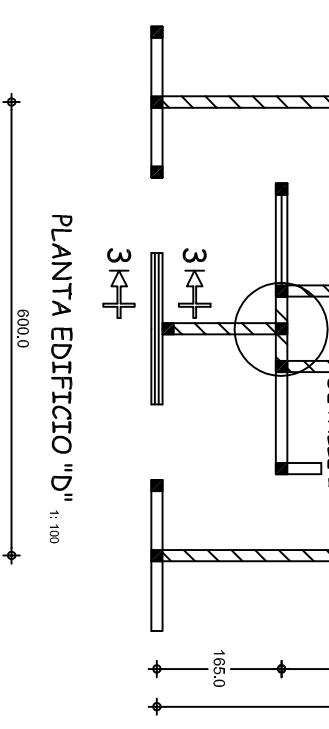
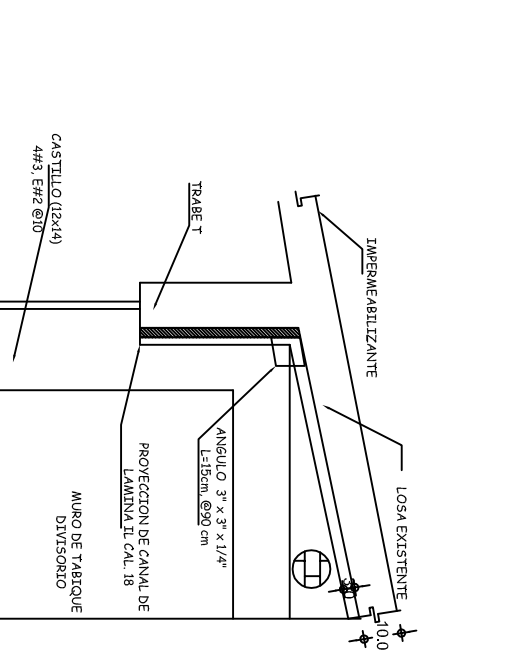
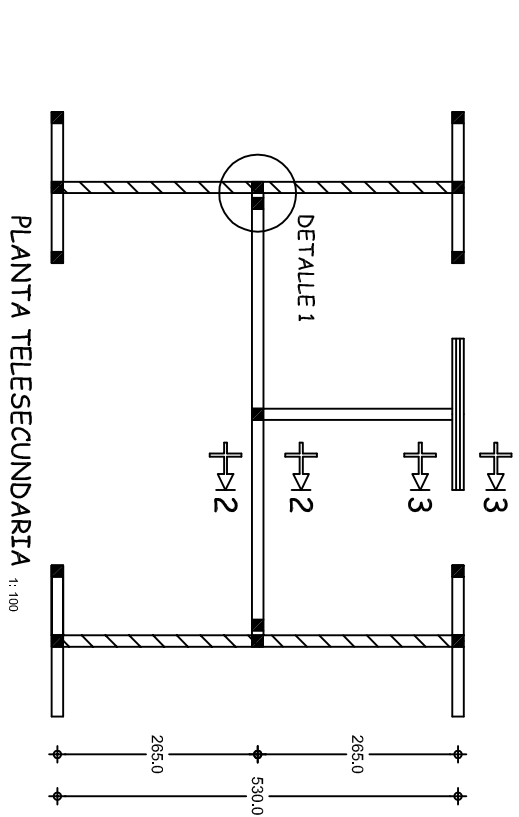
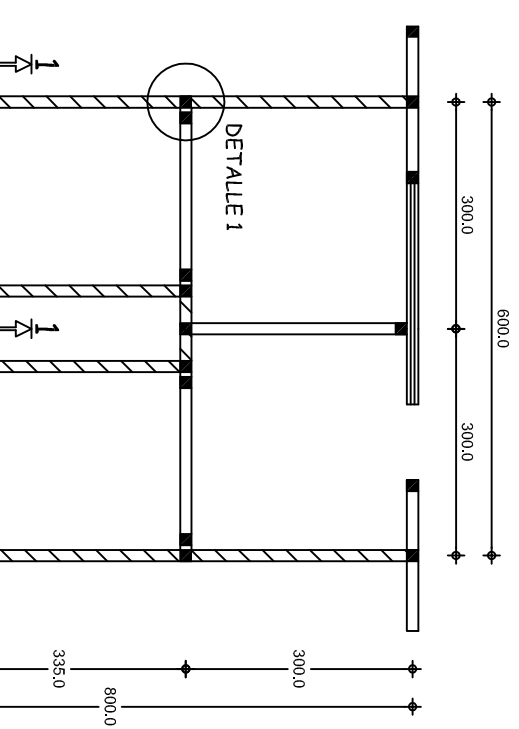

### NOTAS:

DETALLES DE SEPARACION DE MUROS DIVISORIOS (NO ESTRUCTURALES) PARA ESTRUCTURA REGIONAL DE CONCRETO TIPO RC

LOS DETALLES QUE SE INDICAN SON PARA RESOLVER CONEXIONES DE MUROS DIVISORIOS CON LA ESTRUCTURA, LOS QUE PREVIAMENTE SE HABRAN SEPARADO O RECONSTRUIDO, SEGUN SEA EL CASO

EN PLANTA SE INDICAN ALGUNOS ESQUEMAS TIPICOS DE UBICACION Y DISTRIBUCION DE MUROS DIVISORIOS, EN LA OBRA CADA CASO SE RESOLVERA, SIGUIENDO CRITERIOS ESTABLECIDOS

LA CANTIDAD Y UBICACION DE CASTILLOS, ES COMO SE INDICA EN CROQUIS CORRESPONDIENTE, EN CASO DE QUE ALGUN CASTILLO NO ESTE COMO SE INDICA ESTE DEBERA CONSTRUIRSE, ANCLANDO CORRECTAMENTE, EN CADENA Ó CONTRABRACE DE CIMENTACION

LA FORMA DESUJECCION DE MUROS DIVISORIOS, TANTO VERTICAL CON OTROS MUROS Y HORIZONTAL CON LOSA, ES COMO SE INDICA EN DETALLES RESPECTIVOS SE RECOMIENDA EN LO POSIBLE QUE LOS ELEMENTOS DIVISORIOS SE HAGAN A BASE DE CANCELES DE MATERIAL LIGERO EXCEPTUANDO LOS MUROS DE BAÑOS

**SIMBOLOGIA**  
MURO DIVISORIO  
MURO DE CARGA  
CASTILLO

INSTITUTO OAXAQUEÑO  
CONSTRUCTOR DE INFRAESTRUCTURA  
EDUCATIVA

DIRECTOR GENERAL: LIC. EMMANUEL ALEJANDRO LOPEZ JARQUIN.

2022-2028

NIVEL: ESC. SEC. TECNICA N°. 143.  
LOCALIDAD: SAN JERONIMO TLACOCCHAHUAYA.  
MUNICIPIO: SAN JERONIMO TLACOCCHAHUAYA.  
DISTRITO: TLACOLULA.  
REGION: VALLES CENTRALES.

PROYECTO: SERVICIOS SANITARIOS

PLANO: PE - 005  
DPLA.4057  
DIBUJO: ARO. MAE. BIELMA  
ESTRUCTURA: REG. 6.006530  
FECHA: SEPTIEMBRE - 2024  
SECCION: T.C. 1  
INDICADA: COL.



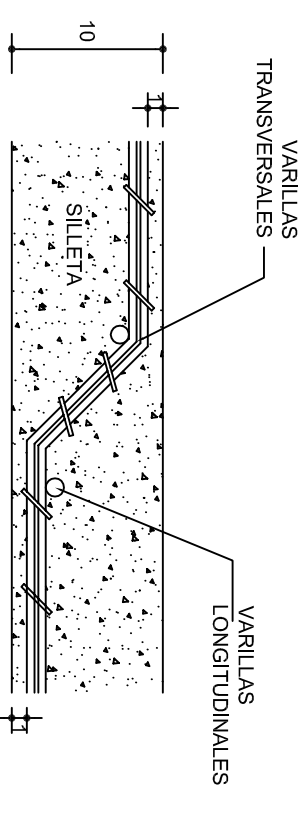
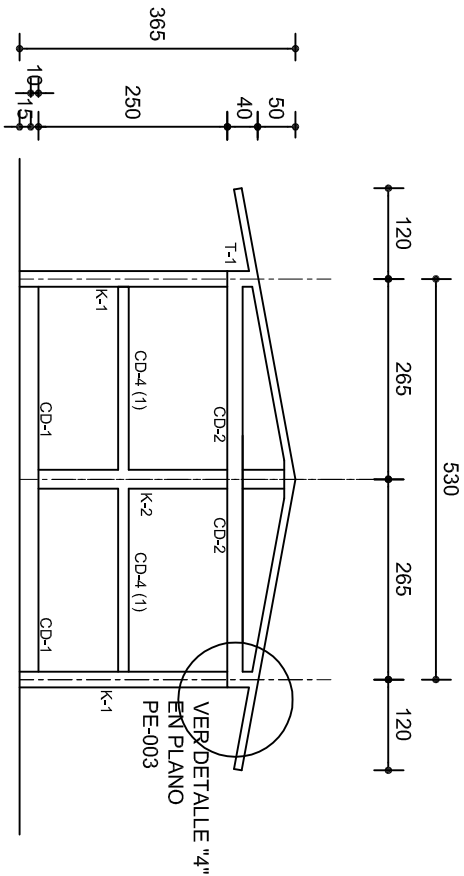
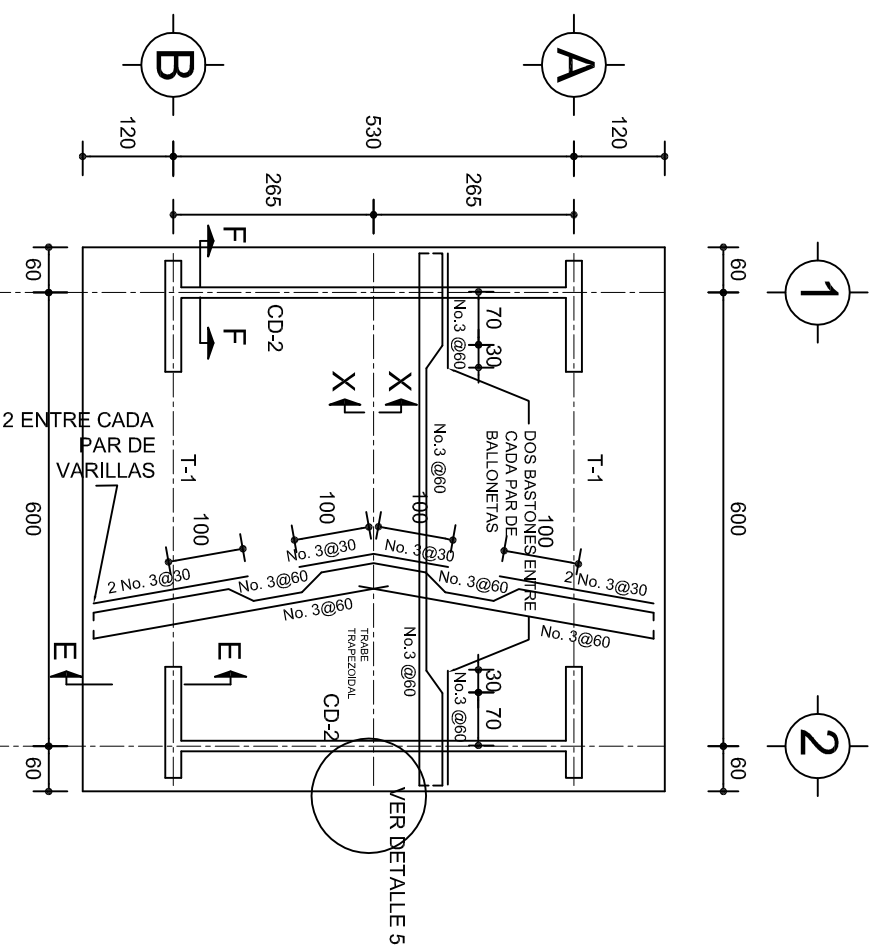

## DETALLE DE DOBLEZ DE VARILLAS

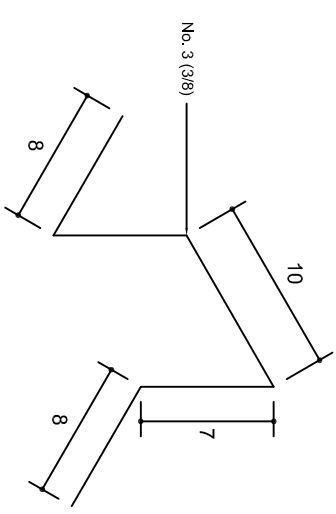

**ISOMETRICO SEPARADOR  
INDUSTRIALIZADO  
(SILLETA)**

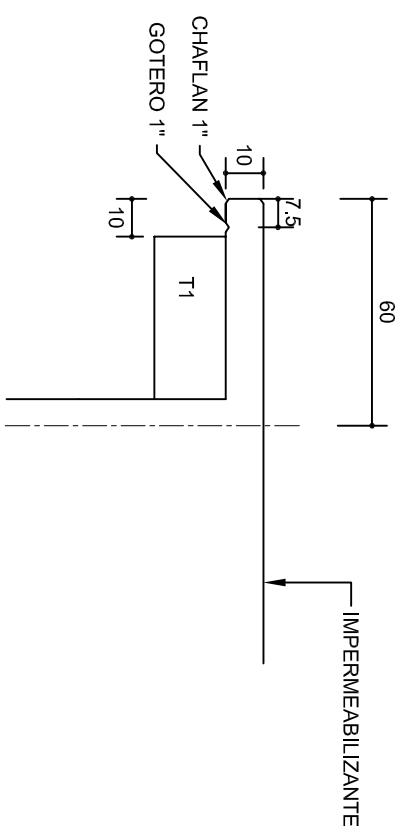
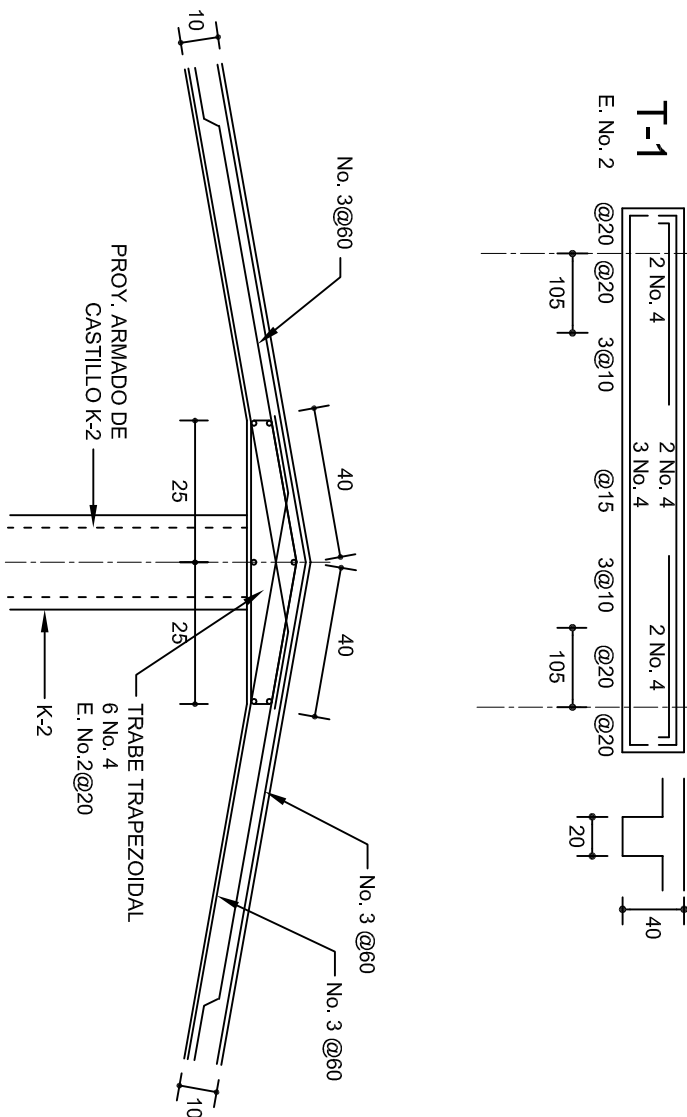



## DETALLE 5

ESC. 1:20

DETALLE DE CUMBRERA EN CUBIERTA (CORTE X-X)

ESC. 1:20

		INSTITUTO OAXAQUEÑO CONSTRUCTOR DE INFRAESTRUCTURA EDUCATIVA																				
2022-2028		DIRECTOR GENERAL: LIC. EMMANUEL ALEJANDRO LOPEZ JARQUIN.																				
<table border="1"> <tr> <td>           NIVEL:             LOCALIDAD:             MUNICIPIO:             DISTRITO:             REGION:         </td> <td>           ESC. SEC. TECNICA N.º 143.             SAN JERONIMO TLACOCCHAHUAYA.             SAN JERONIMO TLACOCCHAHUAYA.             TLACOLULA.             VALLES CENTRALES.         </td> </tr> </table>					NIVEL:  LOCALIDAD:  MUNICIPIO:  DISTRITO:  REGION:	ESC. SEC. TECNICA N.º 143.  SAN JERONIMO TLACOCCHAHUAYA.  SAN JERONIMO TLACOCCHAHUAYA.  TLACOLULA.  VALLES CENTRALES.																
NIVEL:  LOCALIDAD:  MUNICIPIO:  DISTRITO:  REGION:	ESC. SEC. TECNICA N.º 143.  SAN JERONIMO TLACOCCHAHUAYA.  SAN JERONIMO TLACOCCHAHUAYA.  TLACOLULA.  VALLES CENTRALES.																					
PROYECTO: SERVICIOS SANITARIOS		TIPO DE PLANO: ESTRUCTURAL																				
<table border="1"> <tr> <td>PLANO N.º:</td> <td>PE - 002</td> </tr> <tr> <td>DPLA.40.57</td> <td></td> </tr> <tr> <td>DIBUJO:</td> <td></td> </tr> <tr> <td>ARQ. M.A.L.E. BIELMA.</td> <td></td> </tr> <tr> <td>ESTRUCTURA:</td> <td></td> </tr> <tr> <td>FECHA:</td> <td>01/06/20</td> </tr> <tr> <td>SEPTIEMBRE - 2024</td> <td></td> </tr> <tr> <td>ESCALA:</td> <td>1:50</td> </tr> <tr> <td>INDICIA:</td> <td>COM.</td> </tr> </table>					PLANO N.º:	PE - 002	DPLA.40.57		DIBUJO:		ARQ. M.A.L.E. BIELMA.		ESTRUCTURA:		FECHA:	01/06/20	SEPTIEMBRE - 2024		ESCALA:	1:50	INDICIA:	COM.
PLANO N.º:	PE - 002																					
DPLA.40.57																						
DIBUJO:																						
ARQ. M.A.L.E. BIELMA.																						
ESTRUCTURA:																						
FECHA:	01/06/20																					
SEPTIEMBRE - 2024																						
ESCALA:	1:50																					
INDICIA:	COM.																					

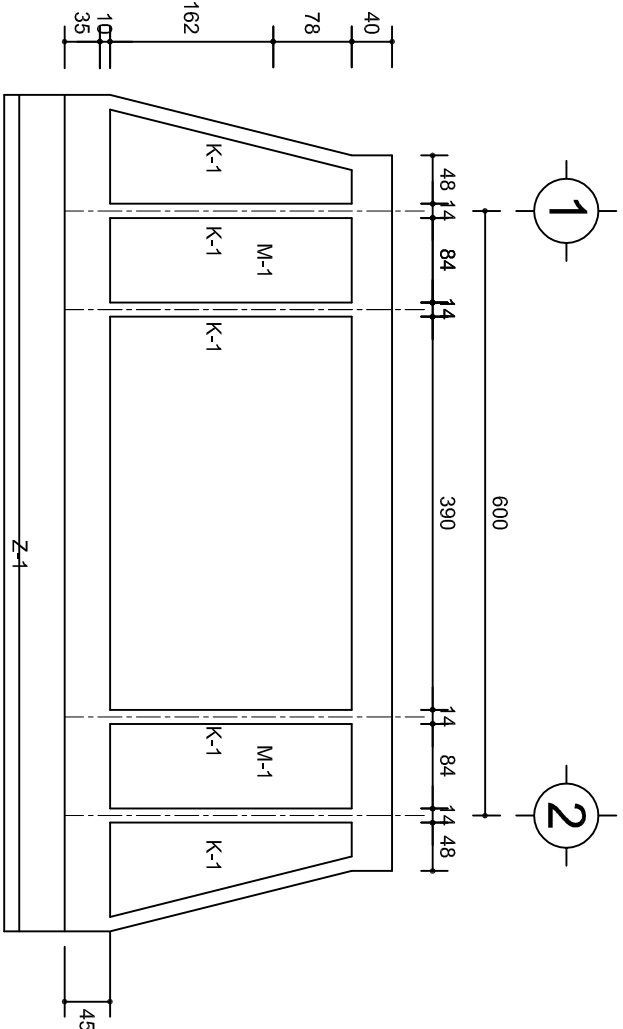

FACHADA ESTRUCTURAL (PRINCIPAL)  
ESC. 1:75

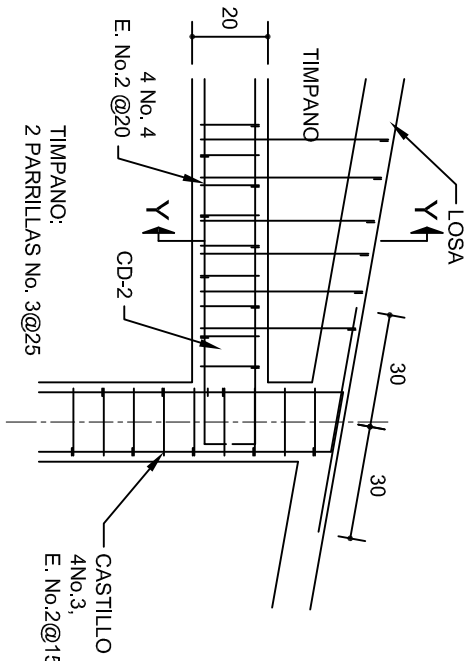

DETALLE "4"  
ESC. 1:20

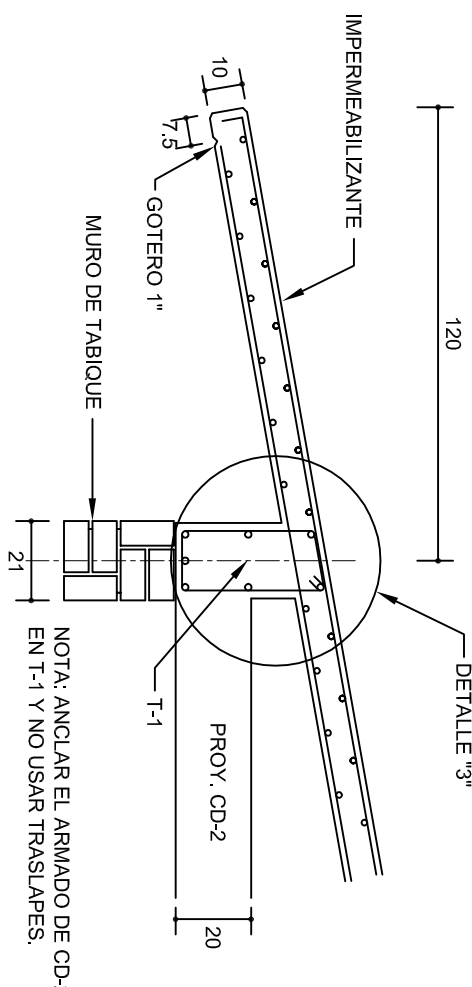

CORTE E-E  
ESC. 1:20

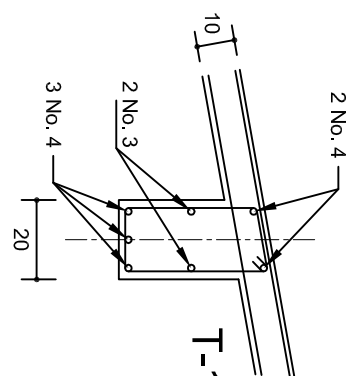

DETALLE "3"

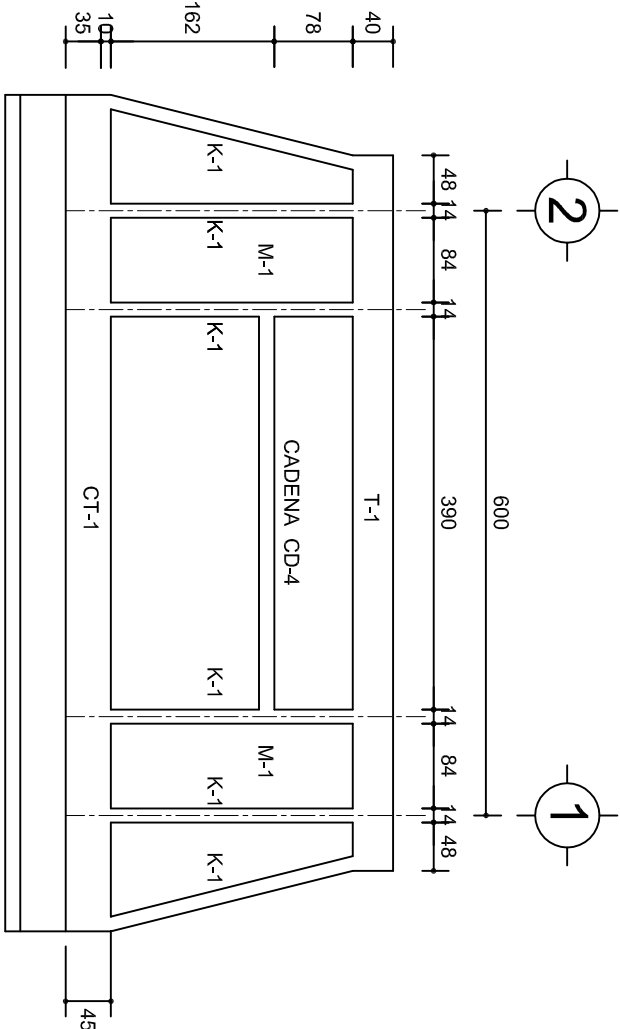

FACHADA ESTRUCTURAL (POSTERIOR)  
ESC. 1:75

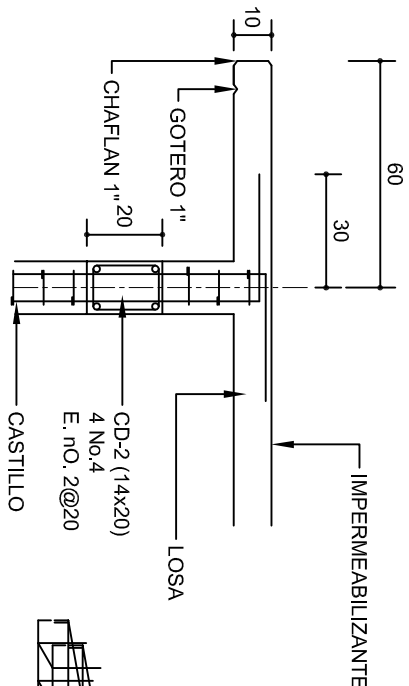

CORTE F-F  
ESC. 1:20

DETALLE DE ARMADO  
DE TIMPANO  
ESC. 1:50

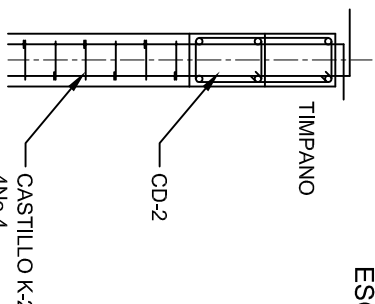
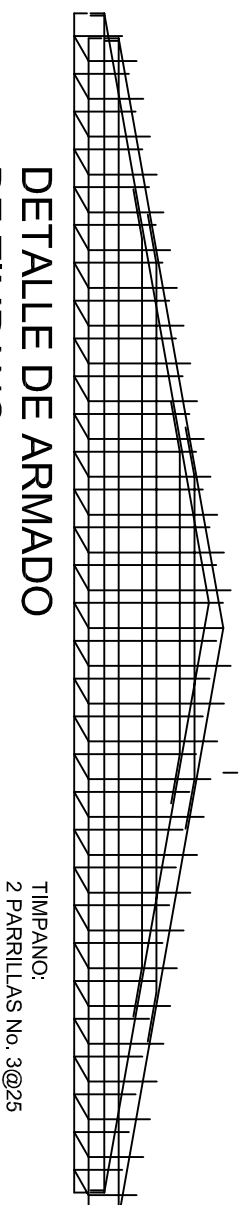

DETALLE Y-Y



2022-2028

DIRECTOR GENERAL: LIC. EMMANUEL ALEJANDRO LOPEZ JARAQUIN.

INSTITUTO OAXAQUEÑO  
CONSTRUCTOR DE INFRAESTRUCTURA  
EDUCATIVA



NIVEL :	ESC. SEC. TECNICA N°. 143.	PLANO N°:	PE - 003
LOCALIDAD:	SAN JERONIMO TLACOCOCHAHUAYA.	DPLA:	40.57
MUNICIPIO:	SAN JERONIMO TLACOCOCHAHUAYA.	DIBUJO:	ARO, M.A.E. BIELMA
DISTRITO:	TLACOLULA.	ESTRUCTURA	REG. 6.00X5.30
REGION:	VALLES CENTRALES.	FECHA	SEPTIEMBRE - 2024
PROYECTO:	SERVICIOS SANITARIOS	TIPO DE PLANO:	FACHADAS ESTRUCTURALES

SECCION 1  
INDICADA

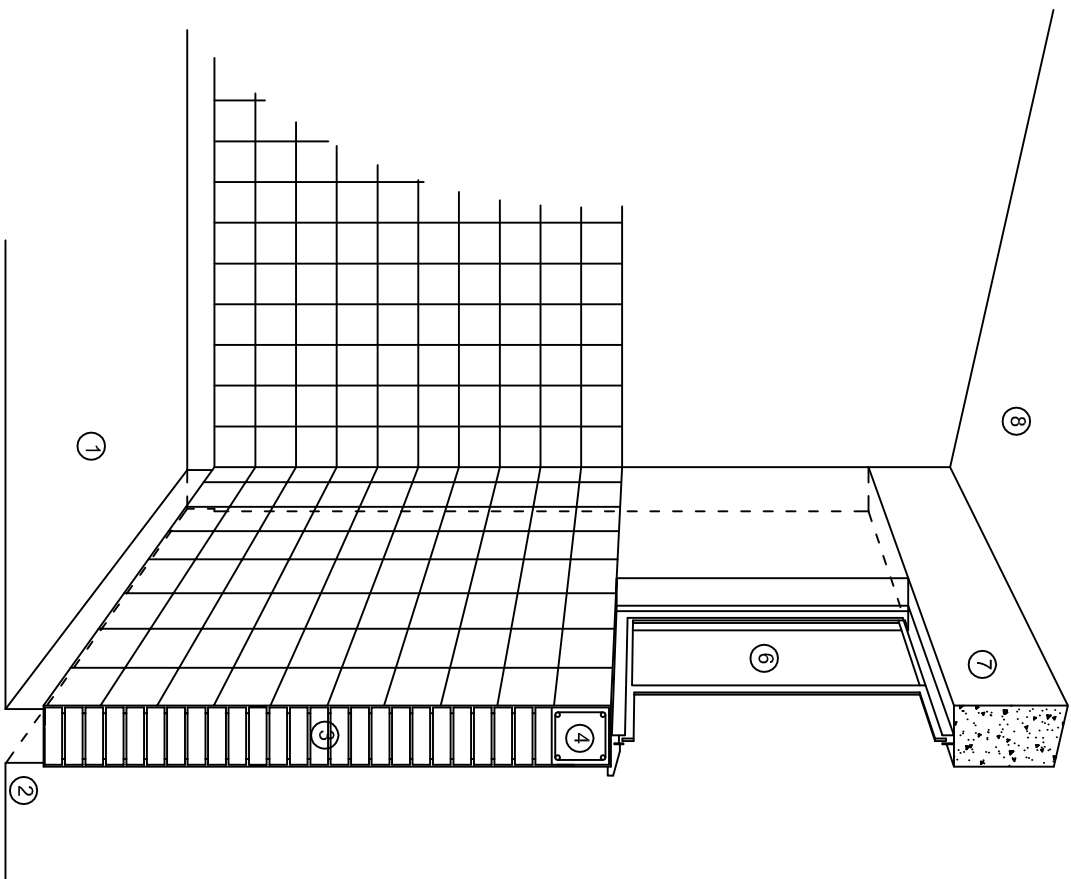

CORTE "C"  
MURO ALTO

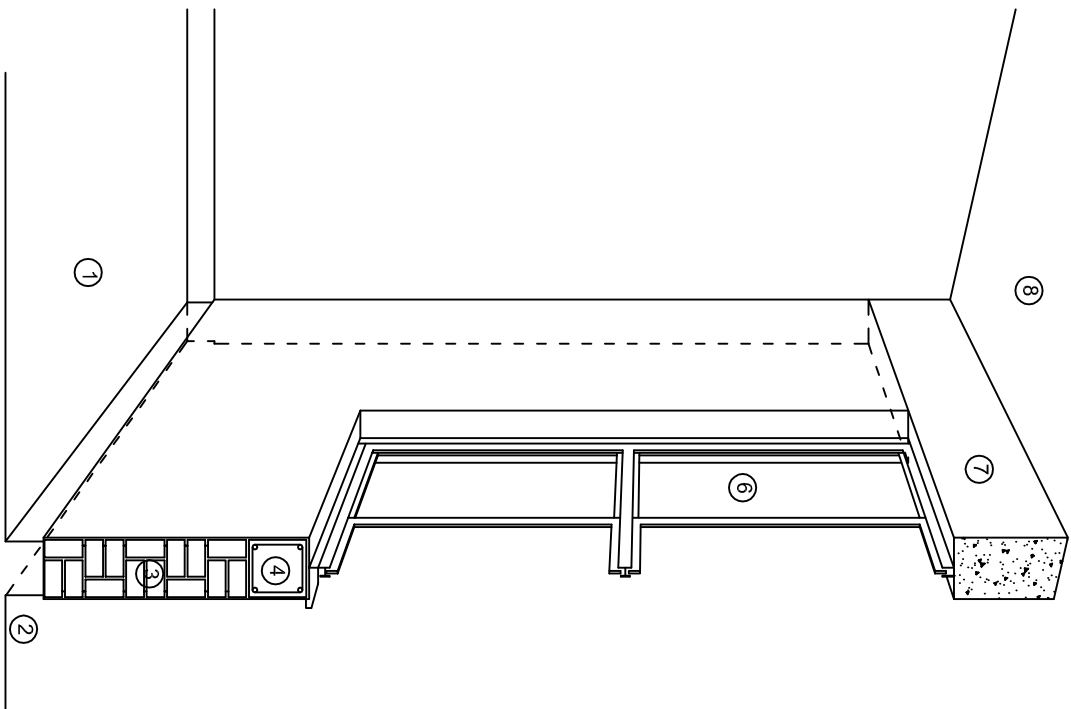

CORTE "B"  
MURO BAJO

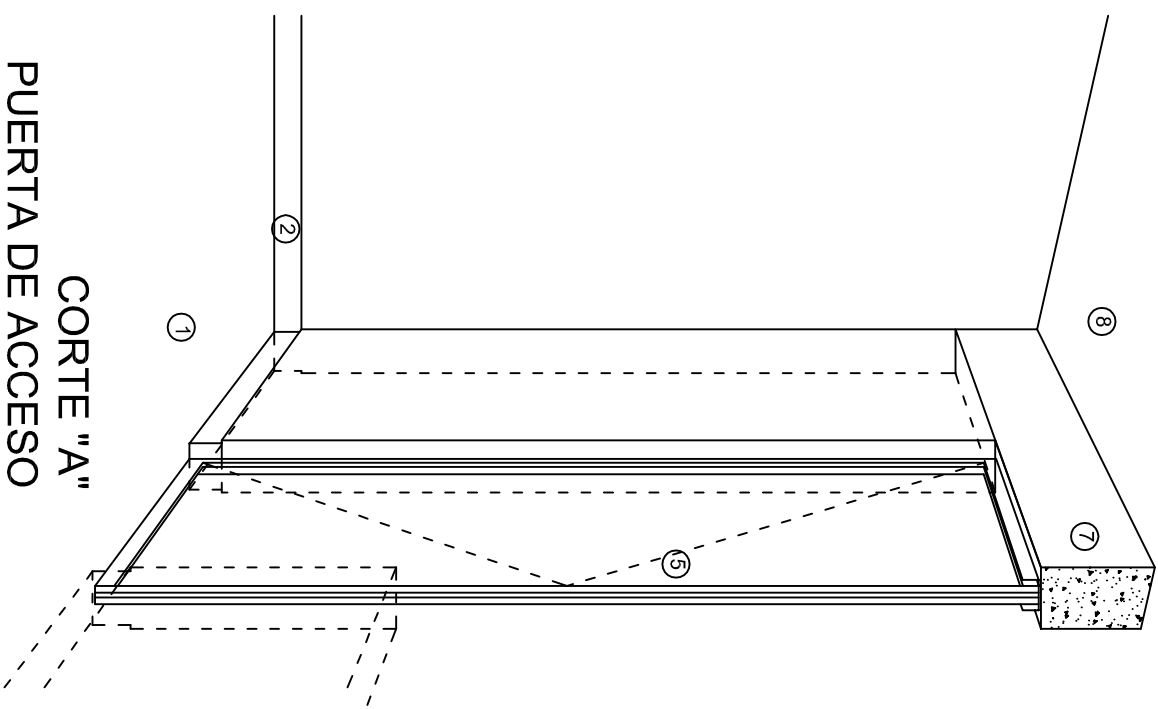

CORTE "A"  
PUERTA DE ACCESO

## N O M E N C L A T U R A

- 1.- PISO DE CONCRETO.
- 2.- ZOCCLO DE CONCRETO APARENTE.
- 3.- MURO DE TABIQUE COMUN, APLANADO CON MEZCLA POR AMBAS CARAS, EXCEPTO EN SANITARIOS, QUE LLEVARAN LAMBRIN DE MATERIAL VIDRIADO POR EL INTERIOR.

- 4.- CADENA DE CONCRETO DE 14x14 cm.
- 5.- PUERTA DE MULTYPANEL.
- 6.- CANCELERIA DE ALUMINIO
- 7.- TRABE DE CONCRETO.
- 8.- LOSA DE CONCRETO.

INSTITUTO OAXAQUEÑO  
CONSTRUCTOR DE INFRAESTRUCTURA  
EDUCATIVA

2022-2028

DIRECTOR GENERAL: LIC. EMMANUEL ALEJANDRO LOPEZ JARQUIN.

NIVEL : ESC. SEC. TECNICA N°. 143.  
LOCALIDAD: SAN JERONIMO TLACOCCHAHUAYA.  
MUNICIPIO: SAN JERONIMO TLACOCCHAHUAYA.  
DISTRITO: TLACOLULA.  
REGION: VALLES CENTRALES.

PROYECTO: SERVICIOS SANITARIOS TIPO DE PLANO: CORTES EN PERSPECTIVA

PLANOTM  
CP - 001  
DPLA.4057  
ESTRUCTURA  
ARO. M.A.E. BIELMA  
ESTRUCTURA  
REG. 6.00X5.30  
FECHA: SEPTIEMBRE -2024  
ESCALA: ACOIT

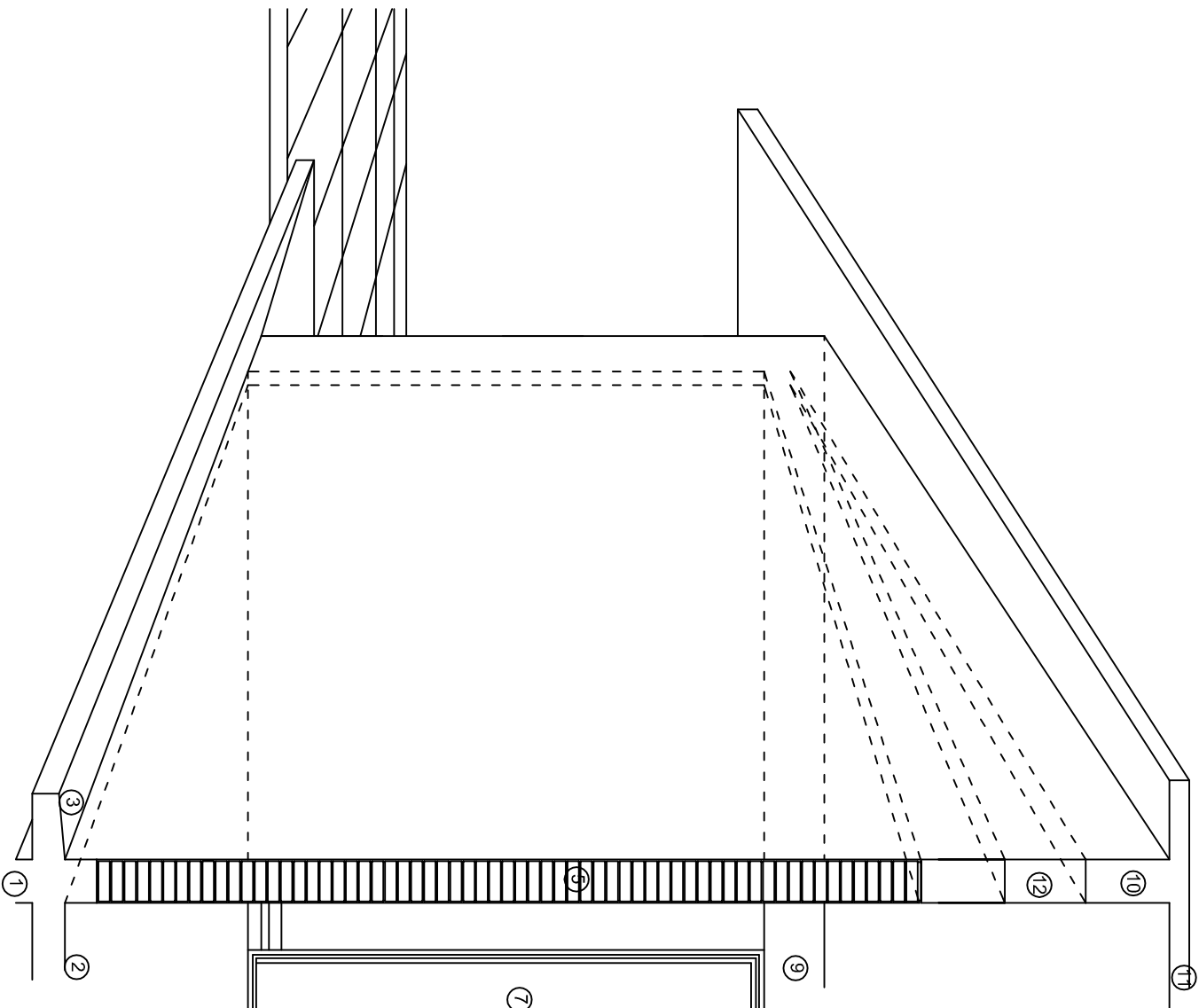
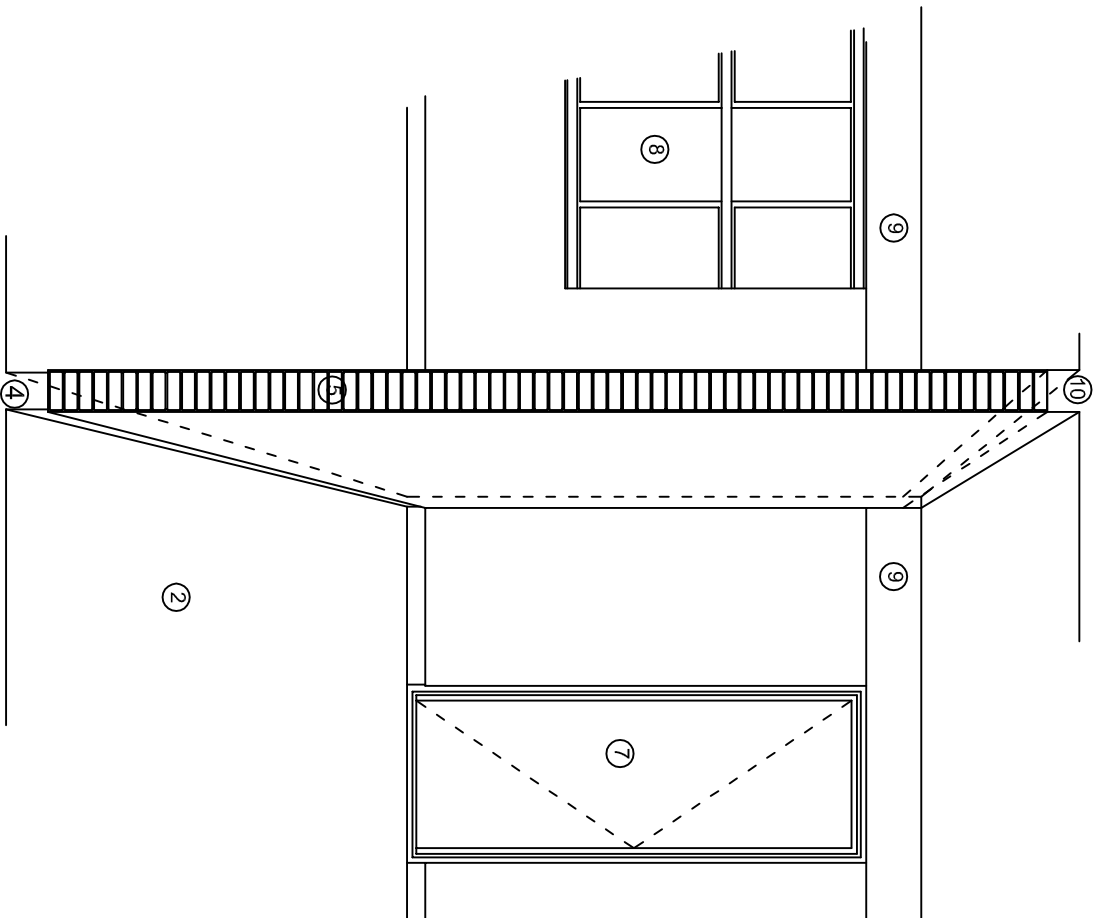
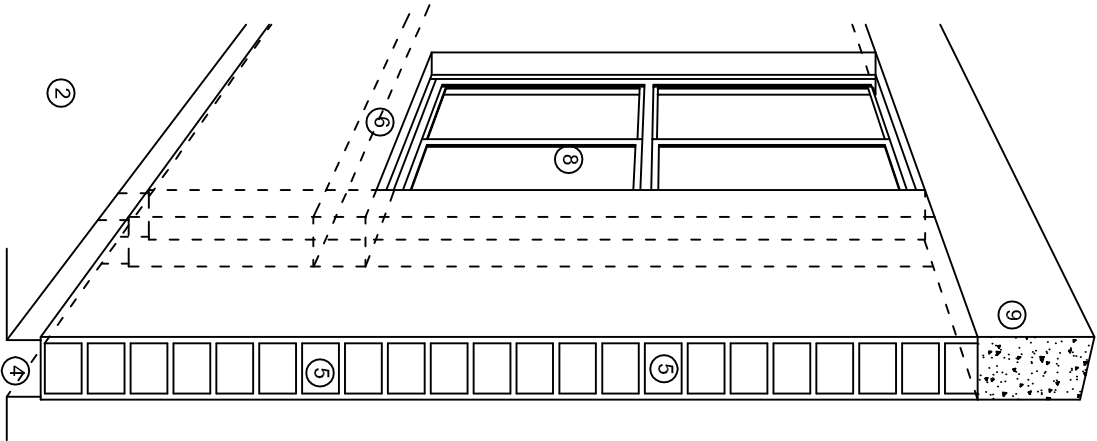

## N O M E N C L A T U R A

- 1.- CADENA DE CONCRETO DE 14x25 cm.
- 2.- PISO DE CONCRETO
- 3.- CEJA DE CONCRETO.
- 4.- ZOCLO DE CONCRETO APARENTE.
- 5.- MUROS DE TABIQUE COMUN, APLANADO CON MEZCLA POR AMBAS CARAS, EXCEPTO EN SANITARIOS QUE LLEVARAN LAMBRIN DE MATERIAL VIDRIADO POR EL INTERIOR.
- 6.-CADENA DE CONCRETO DE 14x14 cm.
- 7.- PUERTA DE MULTYPANEL.
- 8.- CANCELERIA DE ALUMINIO
- 9.- TRABE DE CONCRETO.
- 10.- CADENA DE CONCRETO DE 14x20 cm.
- 11.- LOSA DE CONCRETO.
- 12.-TIMPANO DE CONCRETO.



2022-2028

INSTITUTO OAXAQUEÑO  
CONSTRUCTOR DE INFRAESTRUCTURA  
EDUCATIVA



DIRECTOR GENERAL: LIC. EMMANUEL ALEJANDRO LOPEZ JARAQUIN.

NIVEL : ESC. SEC. TECNICA N°. 143.  
LOCALIDAD: SAN JERONIMO TLACOCCHAHUAYA.  
MUNICIPIO: SAN JERONIMO TLACOCCHAHUAYA.  
DISTRITO: TLACOLULA.  
REGION: VALLES CENTRALES.

PROYECTO: SERVICIOS SANITARIOS

TIPO DE PLANO: CORTES EN PERSPECTIVA

PLANO N°:  
CP - 002  
DPLA.4057  
ESTRUCTURA  
ARO. MAE. BIELMA  
ESTRUCTURA  
REG. 6.00X5.30  
FECHA:  
SEPTIEMBRE -2024  
ESCALA: ACOI:



# ESPECIFICACIONES

## COMPACTACION:

EL RELLENO QUE SE HAGA BAJO FIRMESES, SERA DE 20 cm. CON TEPEPATE O GRAVA CEMENTADA CON UN PESO VOLUMETRICO MINIMO DE 1700 kg/m³. COMPACTADA CADA DOS CAPAS DE 15 cm. CADA UNA, LA COMPACTACION SE HARA CON PISON METALICO DE 18 kg. DE PESO Y UN MINIMO DE 15 GOLPES A UNA ALTURA DE 30 cms. LA HUMEDAD DEL RELLENO DEBERA SER LA OPTIMA SEGUN RECOMENDACIONES DEL LABORATORIO.

## CONCRETO:

SE USARA CONCRETO CON UNA RESISTENCIA A LA COMPRESION DE f'c= 250 kg/cm². SI EN EL LUGAR EXISTE PLANTA MEZCLADORA SERA RECOMENDABLE SU USO, SI NO EXISTE, CONSULTAR UN LABORATORIO PARA QUE INDIQUE EL PROPORCIONAMIENTO ADECUADO EN FUNCION DE LOS AGREGADOS EXISTENTES EN EL LUGAR. EL TAMAÑO MAXIMO DEL AGREGADO GRUESO SERA DE 2cm (¾"). RECUBRIMIENTOS LIBRES EN ZAPATAS 4 cm, CONTRATRASES, DADOS Y CADENAS 2 cm., COLUMNAS 3 cm. LOS RECUBRIMIENTOS ESPECIFICADOS DEBERAN SER VERIFICADOS ANTES Y DURANTE EL COLADO. LA PLANTILLA SERA DE CONCRETO POBRE DE 6 cm. DE ESPESOR CON UN f'c= 100 kg/cm².

## ACERO:

SE USARA ACERO DE REFUERZO CON UNA RESISTENCIA fy= 4101 kg/cm². EL ACERO DE REFUERZO DEBERA CUMPLIR CON LAS NORMAS DGN-86 1974 O DGN-8294 1972, DANDO PARTICULAR IMPORTANCIA AL ESFUERZO MINIMO DE FLUENCIA AL CORRUGADO Y AL DOBLADO. LONGITUD DE TRASLAPES 40Ø, ESCUADRAS 12Ø SALVO DONDE SE INDIQUE OTRA MEDIDA. TODOS LOS DOBLECES DE VARILLAS SE HARAN ALREDEDOR DE UN PERNO CUYO DIAMETRO SERA 6 VECES EL DE LA VARILLA. TODA MODIFICACION DEBERA SER APROBADA POR EL DEPARTAMENTO DE INGENIERIA DE PROYECTOS.

## CIMBRA:

LA CIMBRA DEBERA ESTAR COMPLETAMENTE LIMPIA, NIVELADA O CON CONTRAFLECHAS SI SE ESPECIFICA, O A PLOMO SEGUN SE REQUIERA.

LAS ESPECIFICACIONES PARA MORTEROS SON LAS SIGUIENTES:

PARA MAMPOSTERIA: CEMENTO-CAL-ARENA 1:2:6

PARA TABIQUE DE CARGA O BLOCK VIDRIADO: CEMENTO-ARENA 1:3

PARA APLANADOS: CEMENTO-CAL-ARENA 1:2:6

RECUBRIMIENTOS DE MATERIALES VIDRIADOS (AZULEJO, NACOLETA) SERAN ASENTADOS CON CEMENTO-ARENA 1:5 Y JUNTEADO CON LECHADA DE CEMENTO BLANCO.

## ENTUBADO ELECTRICO Y ARMADO DE LOSA:

LA COLOCACION DE LAS TUBERIAS PARA LA INSTALACION ELECTRICA DEBERA HACERSE UNA VEZ QUE ESTE TERMINADA LA PARILLA DE REFUERZO. ANTES DEBERA TRAZARSE EN LA CIMBRA LA UBICACION EXACTA DE LAS CAJAS Y BALADAS. LA COLOCACION DEL REFUERZO DEBERA HACERSE PREVIENDO QUE NO COINCIDA NINGUNA VARILLA CON ALGUNA CAJA DE ALUMBRADO. EN CASO DE COINCIDIR SE HARAN DESVIACIONES AL REFUERZO EN FORMA DE COLUMPIO HORIZONTAL CON UNA SEPARACION MINIMA DE 20 cm AL CENTRO DE LA CAJA. PARA LOGRAR UNA BUENA CONEXION DE TUBOS A CAJAS, ES NECESARIO HACERLES A LOS TUBOS UN DOBLES SUAVE, TANTO COMO LO PERMITAN LAS VARILLAS. EL DOBLADO DE LAS VARILLAS SE HARA DE PREFERENCIA EN BANCO PARA OBTENER LOS RECUBRIMIENTOS SUPERIOR E INFERIOR INDICADOS. EN UNA MISMA SECCION TRANSVERSAL DE LOSA, NO DEBERA TRASLAPARSE MAS DE LA TERCERA PARTE DEL REFUERZO. NO SE DEJARAN MAS DE DOS TRASLAPES CONTIGUOS EN LOSAS, DEBIENDO ALTERNARSE CON LAS VARILLAS CONTIGUAS.

DEBERA UTILIZAR DE MANERA INDISPENSABLE SILETAS PLASTICAS PARA EL CALZADO DEL ACERO DE REFUERZO. LAS SILETAS RECIBIRAN EL REFUERZO TRANSVERSAL.

EL COLADO DE TRABES Y LOSAS DEBERA REALIZARSE EN FORMA MONOLITICA SEGUN LA NORMA 3.0704.03 CONCRETO HIDRAULICO E.16. DEL LIBRO 3 "NORMAS DE CONSTRUCCION E INSTALACIONES.

## ENRASE

LOS ENRASES EN CIMENTACION SE HARAN CON TABIQUE DE CONCRETO PESADO DE 10X14x28 cm. JUNTEADOS CON MORTERO CEMENTO-ARENA PROPORCION 1:3 PARA RECIBIR LAS CADENAS DE DESPLANTES, CONTRATRASES O EL FIRME CUANDO EL NIVEL LO REQUIERA.



2022-2028

INSTITUTO OAXAQUEÑO  
CONSTRUCTOR DE INFRAESTRUCTURA  
EDUCATIVA



DIRECTOR GENERAL: LIC. EMMANUEL ALEJANDRO LOPEZ JARAQUIN.

NIVEL :	ESC. SEC. TECNICA N.º 143.	PLANO N.º	ES - 001
LOCALIDAD:	SAN JERONIMO TLACOCCHAHUAYA.	DPLA.4057	
MUNICIPIO:	SAN JERONIMO TLACOCCHAHUAYA.	ESTRUCTURA	
DISTRITO:	TLACOLULA.	ARO. MAE. BIELMA	
REGION:	VALLES CENTRALES.	ESTRUCTURA	
PROYECTO:	SERVICIOS SANITARIOS	REG. 6.00X5.30	
		FECHA:	SEPTIEMBRE - 2024
		ESCALA:	ACOT.



## Nomenclatura

3. MANGA DE TUBO GALVANIZADO Ø 13	32 DE REGISTRO BAJO 6 AL FRENTE
4. VAR. N° 4 PARA SOPORTAR CAJA	28. VER 12
5. TUBO DE Cu Ø 13	29. NIPLE DE PVC Ø 38
6. CODO 90° PARA WC	30. TUBO ALIMENTADOR COMPLETO
8. WC DUPLEX MF 1475	31. CODO DE PVC 90°x38Ø
20. GASQUILLO DE PLOMO Ø 100x3mm DE ESPESOR	32. TUBO DE PVC Ø 38
11. CODO 90°x100 DE PVC	33. REDUCCION BUSHING GALVANIZADO Ø50x38
12. CODO Cu 90° 6 TEE	34. LLAVE ECONOMIZADORA CON SEGURO ANTIRROBO HELVEX MOD. TV-105
13. COPLE GALVANIZADO DE Ø50	36. VER 9
14. TUBO GALVANIZADO C/CUERDA Ø 50	37. CODO 90°x13 Ø A RINT.
15. WC MOD. OLIMPICO M.F. 2300	38. VERTIEDERO
16. TAPON CAPA Cu Ø 13	39. CHAPETON
17. NIPLE Cu Ø 13	40. CONTRATUERCA
18. CODO Cu 90°x13Ø RIEXT.	41. EMPAQUE DE HULE
19. CAMPANA PARA MINGITORIO Ø 13	43. COLADERA HELVEX N°. 24
20. LLAVE PARA MINGITORIO CON MANILLA "T" MACHO	44. CODO DE PVC 45° x 54
21. MINGITORIO MOD. NIAGARA MF 5101	50. NIPLE C/CORRIDA GALV. Ø 13 6 Ø 19
22. CONECTOR CESPOL DE HULE	51. LLAVE DE MANGUERA FIG. 19 H CROMADA
23. CODO DE PVC 90°x 50 Ø	61. CESPOL CROMADO Ø 38 DE REGISTRO BAJO 6 AL FRENTE
24. TUBO DE PVC Ø 50	62. ADAPTADOR DE PVC Ø 50
25. CODO Cu 90°x13x10Ø	
182. LAVABO MOD. VERACRUZ MF 800	
27. CESPOL CROMADO Ø 32 DE REGISTRO BAJO 6 AL FRENTE	
28. VER 12	
29. NIPLE DE PVC Ø 38	
30. TUBO ALIMENTADOR COMPLETO	
31. CODO DE PVC 90°x38Ø	

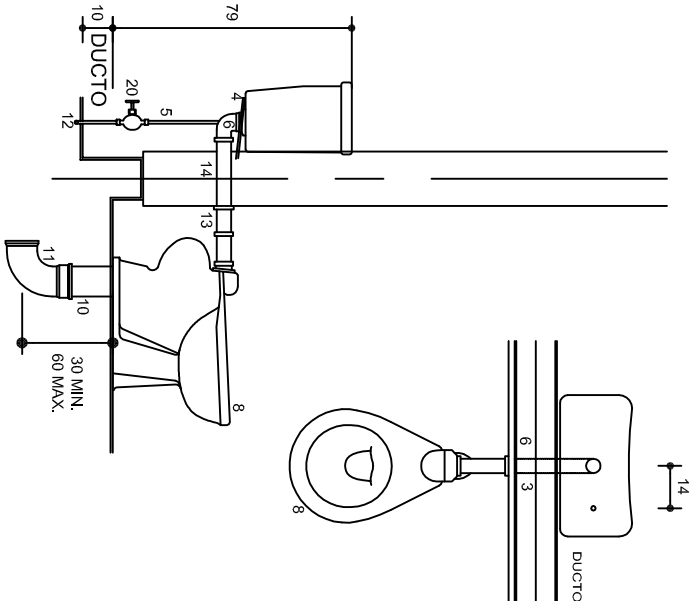

DETALLE 1

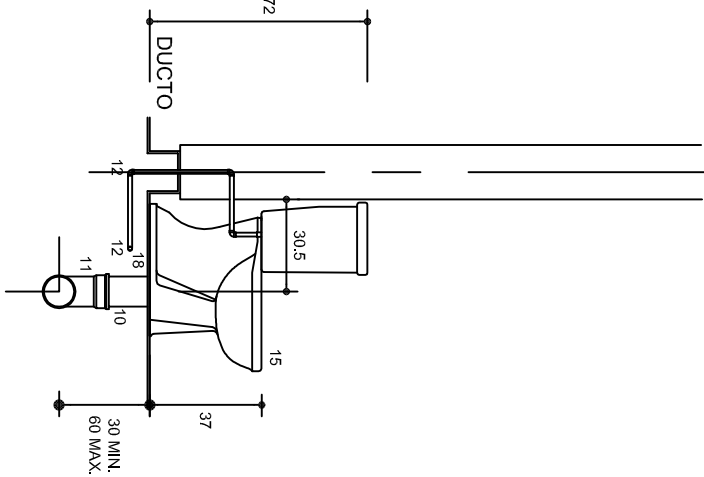

DETALLE 2

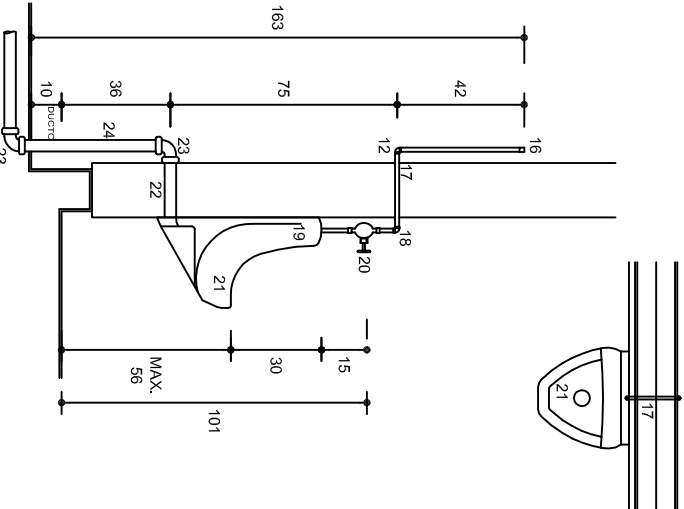

DETALLE 3

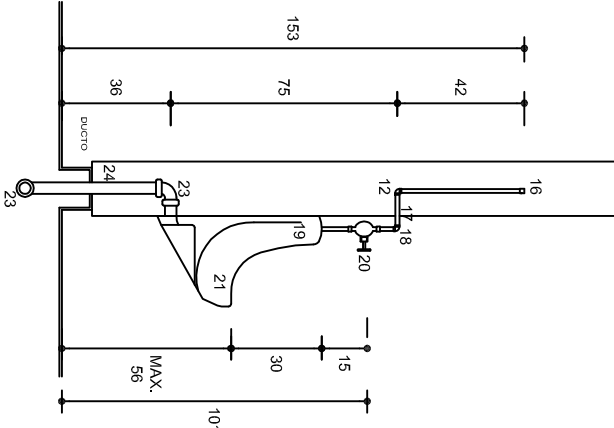

DETALLE 4

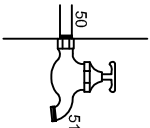

DETALLE 9

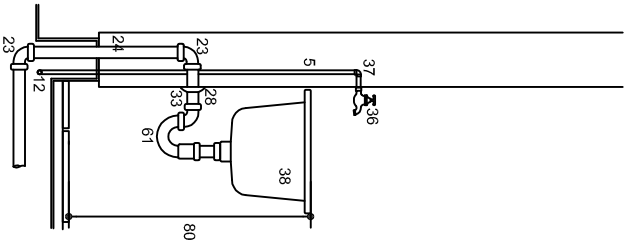

DETALLE 6

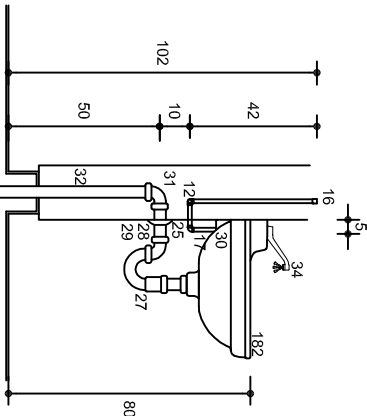

DETALLE 5

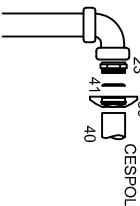
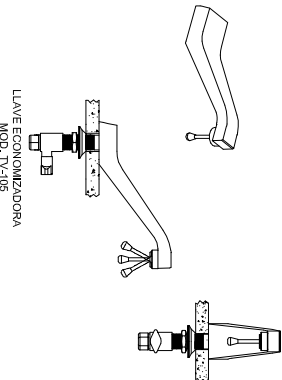

DETALLE 12

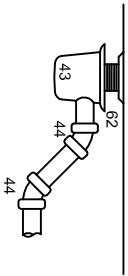

DETALLE 11

## Especificaciones

- ☐ LAS VALVULAS Y LLAVES SERAN DE LA MARCA NIBCO
- ☐ LOS MUEBLES SERAN DE LA MARCA IDEAL STANDARD O SIMILAR
- ☐ LAS COLADERAS SERAN DE LA MARCA HELVEX
- ☐ LOS DESAGÜES SERAN DE PVC TIPO SANITARIO
- ☐ LAS ALIMENTACIONES SERAN DE COBRE O GALVANIZADA



2022-2028

DIRECTOR GENERAL: LIC. EMMANUEL ALEJANDRO LOPEZ JARQUIN.

NIVEL : ESC. SEC. TECNICA N°. 143.  
LOCALIDAD: SAN JERONIMO TLACOCCHAHUAYA.  
MUNICIPIO: SAN JERONIMO TLACOCCHAHUAYA.  
DISTRITO: TLACOLULA.  
REGION: VALLES CENTRALES.

PROYECTO: SERVICIOS SANITARIOS

TIPO DE PLANO: MUEBLES DE BAÑA PRESION



PLANO N°: HS - 005  
DPLA.4057  
DIBUJO ARO. MAA.E BIELMA  
ESTRUCTURAL: REG. 6.00X5.30  
FECHA: SEPTIEMBRE - 2024  
ESCALA: ACOOT

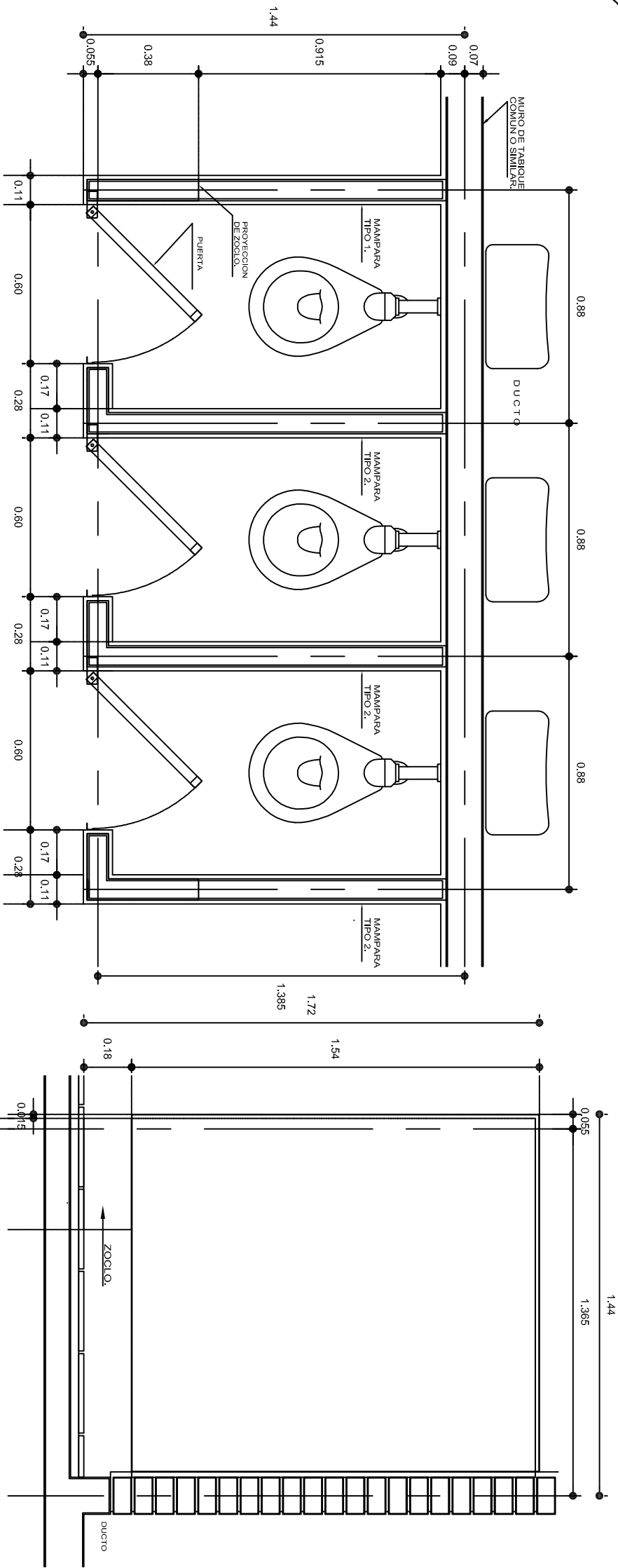

PLANTA

ALZADO LATERAL

MAMPARA TIPO 1.

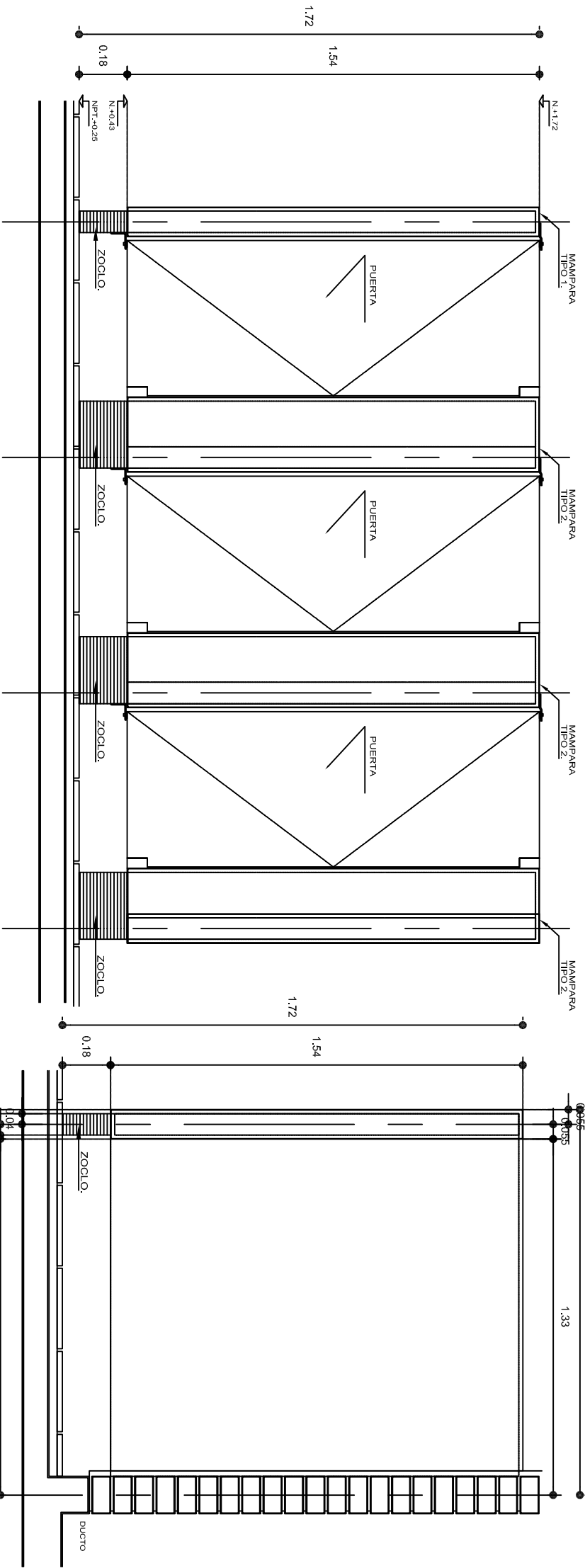

ALZADO FRONTAL

ALZADO LATERAL

MAMPARA TIPO 2 Y 3.

## ESPECIFICACIONES GENERALES

MAMPARAS DE CONCRETO DE 8 cm. DE ESPESOR, ARMADA CON VARILLAS DEL No. 2.5, EN RETICULA DE 25 x 25 cm. Y RECUBIERTA CON MATERIAL VIDRIADO.

ZOULO DE CONCRETO DE 8 cm. DE ESPESOR, ARMADO CON VARILLAS DEL No. 2.5, EN RETICULA DE 25 x 25 cm. ACABADO APARENTE.

## NOTAS GENERALES

UTILIZAR ESTE PLANO ÚNICAMENTE PARA DIMENSIONES DE MAMPARAS.

RECTIFICAR COTAS EN OBRA.

LAS DIMENSIONES DE MAMPARAS Y ENTRE LAS MISMAS, SERÁN DE ACUERDO AL QUE INDIQUE EL PLANO ARQUITECTÓNICO DEL SANTUARIO SEGÚN SEA EL CASO.



2022-2028

DIRECTOR GENERAL: LIC. EMMANUEL ALEJANDRO LOPEZ JARQUIN.

INSTITUTO OAXAQUEÑO  
CONSTRUCTOR DE INFRAESTRUCTURA  
EDUCATIVA



NIVEL : ESC. SEC. TECNICA N°. 143.

LOCALIDAD: SAN JERONIMO TLACOCCHAHUAYA.

MUNICIPIO: SAN JERONIMO TLACOCCHAHUAYA.

DISTRITO: TLACOLULA.

REGION: VALLES CENTRALES.

PROYECTO: SERVICIOS SANITARIOS

PLANO N°: CM - 003

DPLA-4057

DIBUJO ARO. MAE. BIELMA.

ESTRUCTURAR: REG. 6.00X5.30

FECHA: SEPTIEMBRE - 2024

INDICADA 500.





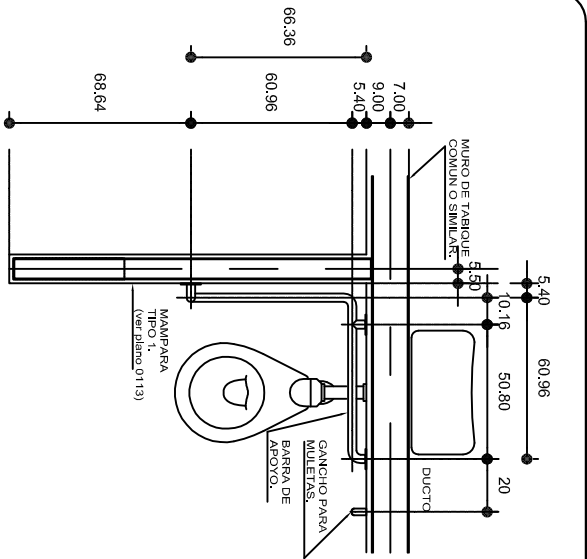

PLANTA

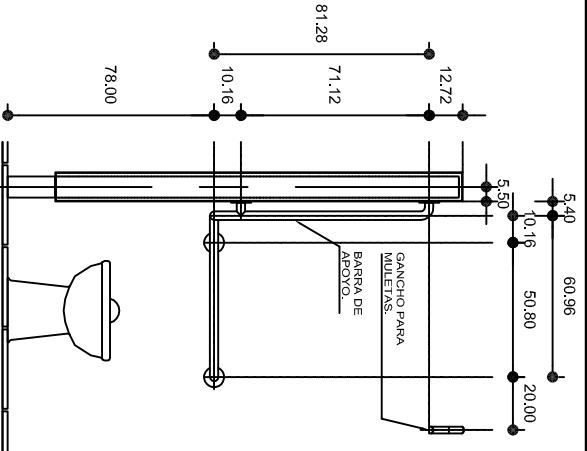

ALZADO FRONTAL

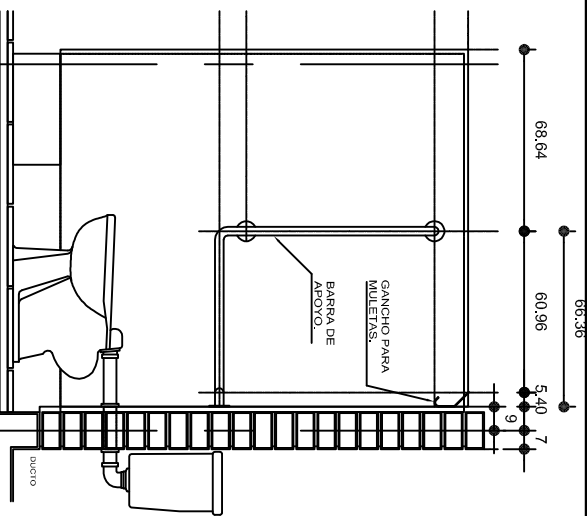

ALZADO LATERAL

ESPECIFICACIONES GENERALES

BARRAS LINEA COMERCIAL DE 1 1/4" (32 mm) DE DIAMETRO DE ACERO INOXIDABLE TIPO 304 CALIBRE No. 8 SIEMPRE MAMPARAS Y MUROS CON BRIDAS DE 3" (76 mm.), EL CHAPETON SERA OPCIO- NAL A CRITERIO.

NOTAS GENERALES

UTILIZAR ESTE PLANO UNICAMENTE PARA DIMENSIONES DE BARRAS.  
RECTIFICAR COTAS EN OBRA.  
LA SEPARACION DE BARRAS A MAMPARAS Y MUROS SERA DE 1 1/2" (38 mm.),  
LA ALTURA DE LAS BARRAS SERA DE ACUERDO AL PROYECTO DE SANITARIOS,  
Y A LAS DIFERENTES ALTURAS DE MUEBLES SEGUN NIVEL EDUCATIVO.  
EN SANITARIOS DE ALUMNOS DE JARDIN DE NINOS, GAPEP Y CENDIS, LA ALTURA DE LAS MAMPARAS SERA DE 1.50 m. S.N.P.T.  
LAS ALTURAS PARA MINGTORIOS SERA 40 cm. PARA JARDIN DE NINOS, 55 cm. PARA PRIMARIA Y 70 cm. PARA SECUNDARIAS Y NIVEL MEDIO SUPERIOR Y NIVEL SUPERIOR.  
LAS COTAS ESTAN DADAS EN CENTIMETROS.

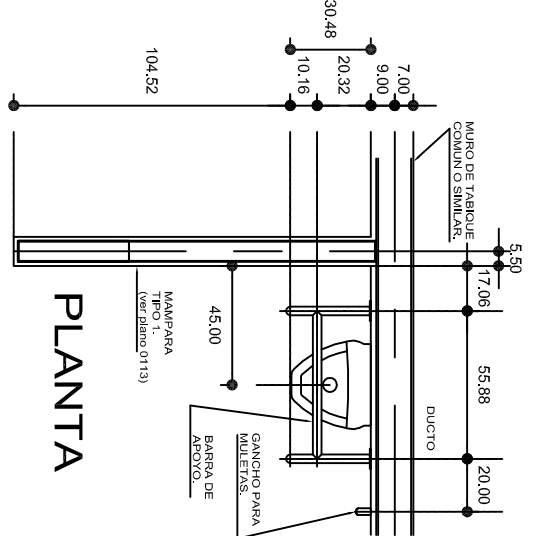

PLANTA

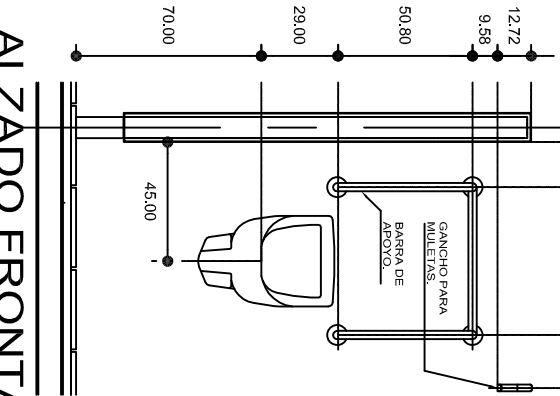

ALZADO FRONTAL

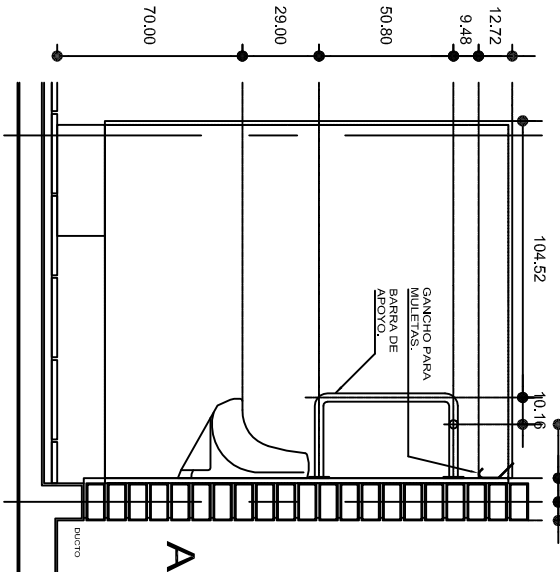

ALZADO LATERAL

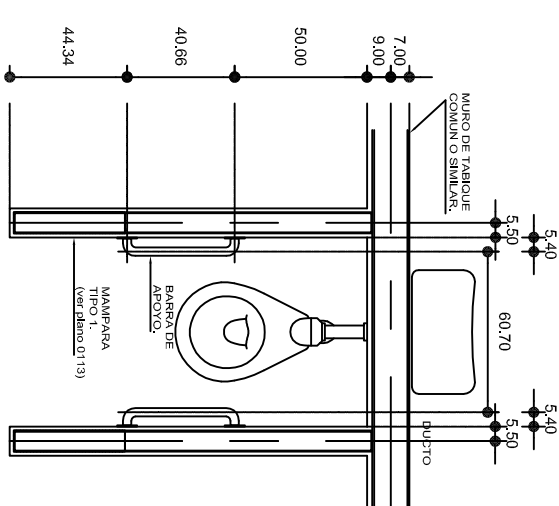

PLANTA

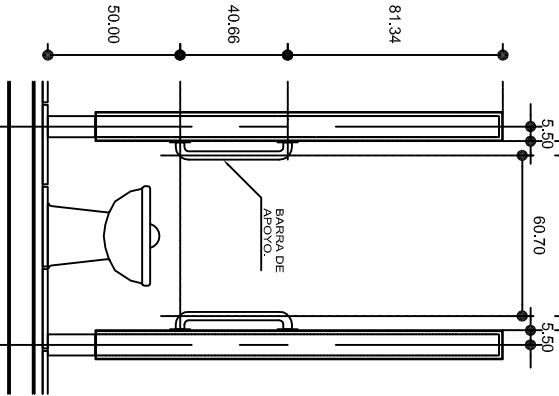

ALZADO FRONTAL

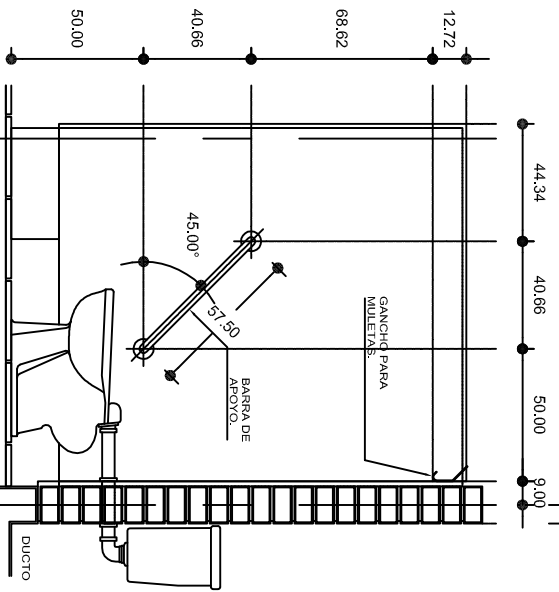

ALZADO LATERAL

INSTITUTO OAXAQUEÑO  
CONSTRUCTOR DE INFRAESTRUCTURA  
EDUCATIVA

DIRECTOR GENERAL: LIC. EMMANUEL ALEJANDRO LOPEZ JARAQUIN.

NIVEL : ESC. SEC. TECNICA N°. 143.

LOCALIDAD: SAN JERONIMO TLACOCCHAHUAYA.

MUNICIPIO: SAN JERONIMO TLACOCCHAHUAYA.

DISTRITO: TLACOLULA.

REGION: VALLES CENTRALES.

PROYECTO: SERVICIOS SANITARIOS

TIPO DE PLANO: BARRAS PARA DISCAPACITADOS

PLANOS:

BD - 001

DPLA.4057

ESTRUCTURA

ARO. MAE. BIELMA

ESTRUCTURA

REG. 6.00X5.30

FECHA: SEPTIEMBRE - 2024

INDICADA

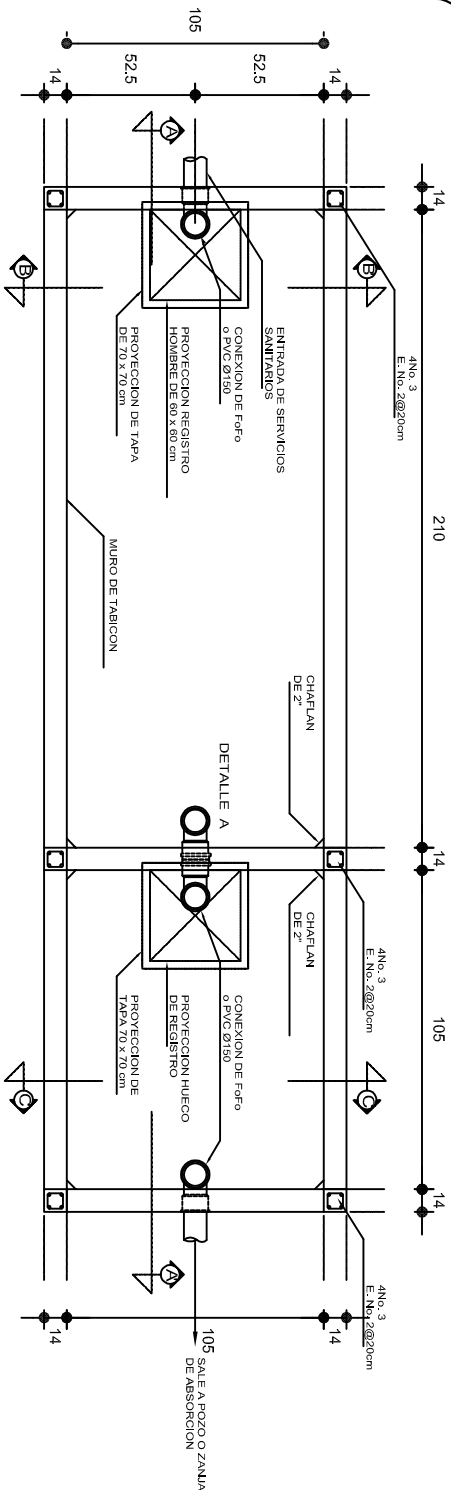

PLANTA

DETALLE A  
REGISTRO Y CONEXION  
esc. 1:10

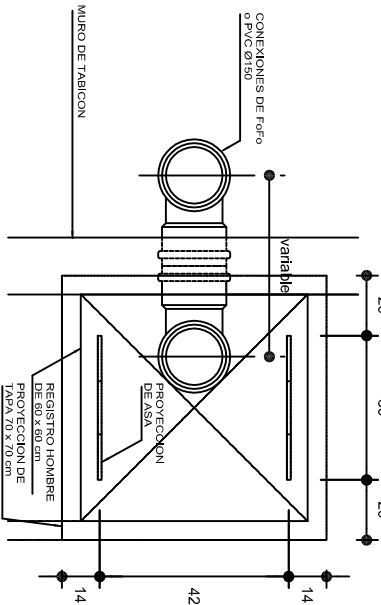

DETALLE  
ARMADO DE TAPA DE REGISTRO

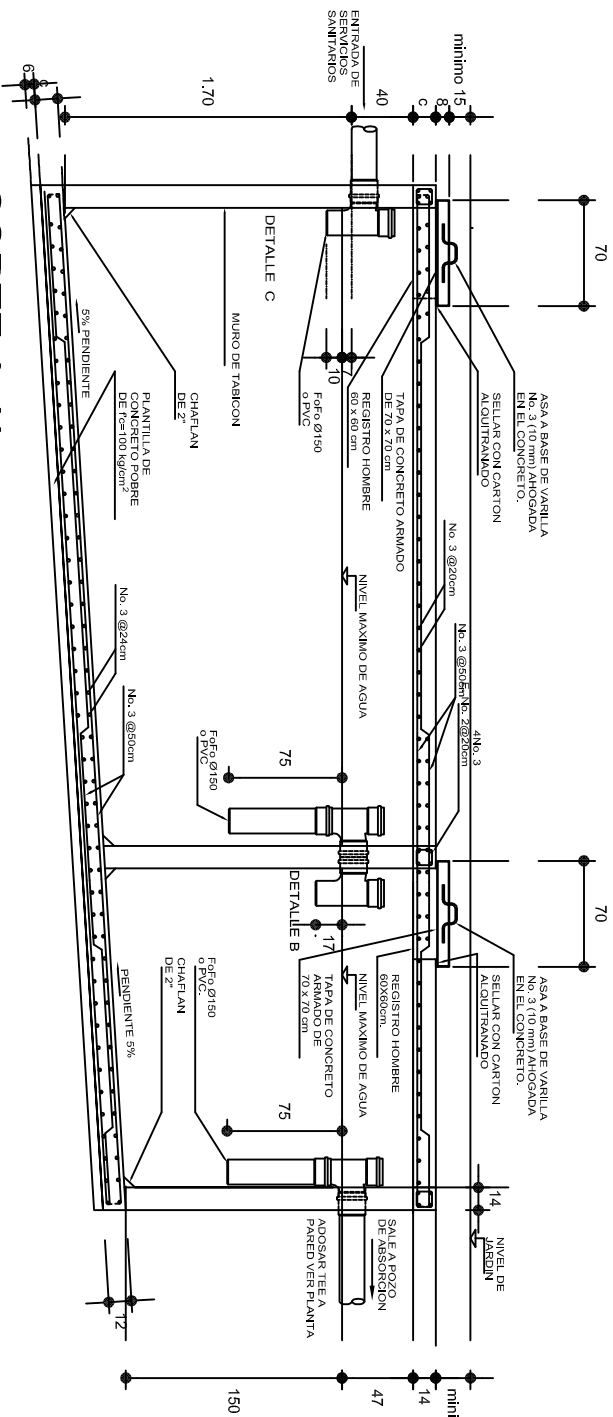
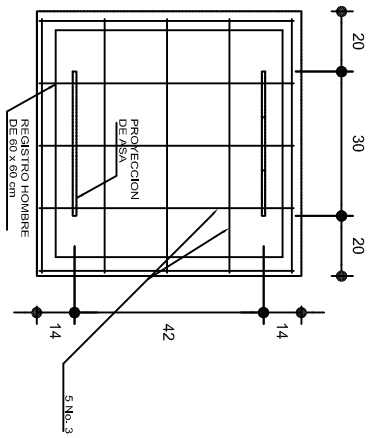

CORTE A-A'

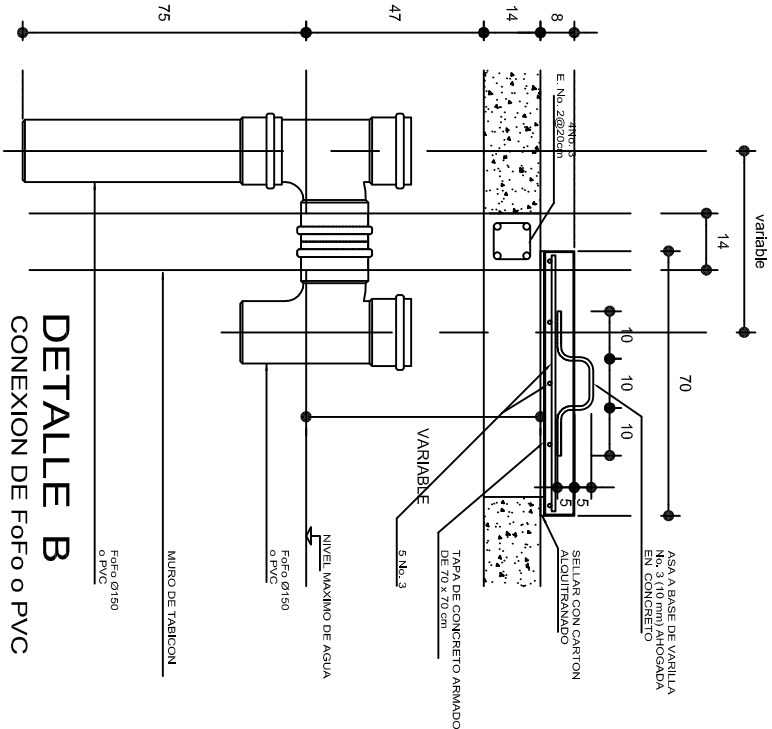

DETALLE B  
CONEXION DE Fofo o PVC

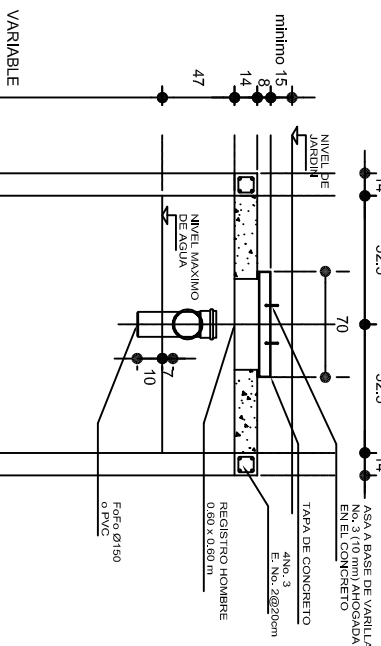

CORTE B-B'

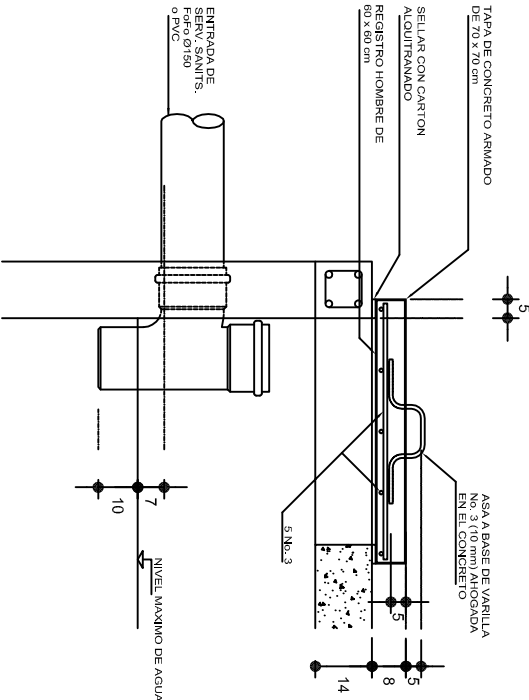

DETALLE C  
ENTRADA DE SERVICIOS SANITARIOS

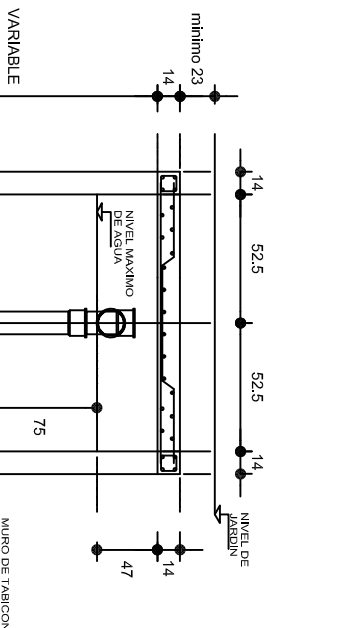

CORTE C-C'

NOTAS GENERALES

UTILIZAR ESTE PLANO EXCLUSIVAMENTE PARA LAS INSTALACIONES INDICADAS.  
DIAMETROS DE TUBERIA EN MILIMETROS.  
ACOTACIONES EN CENTIMETROS  
PENDIENTE MAXIMA TUBERIA DE ENTRADA 2%.  
LA VENTILACION SE LOGRA A TRAVES DE LOCALES SANITARIOS QUE SIRVE.

INSTITUTO OAXAQUEÑO  
CONSTRUCTOR DE INFRAESTRUCTURA  
EDUCATIVA

DIRECTOR GENERAL: LIC. EMMANUEL ALEJANDRO LOPEZ JARAQUIN.

NIVEL :	ESC. SEC. TECNICA N°. 143.	PLANO N°:	OE - 003
LOCALIDAD:	SAN JERONIMO TLACOCCHAHUAYA.	DIBUJO:	DPLA.4058
MUNICIPIO:	SAN JERONIMO TLACOCCHAHUAYA.	ARO. M.A.E. BIELMA.	
DISTRITO:	TLACOLULA.	REG. 6.00X5.30	
REGION:	VALLES CENTRALES.	FECHA:	SEPTIEMBRE -2024
PROYECTO:	SERVICIOS SANITARIOS	Tipo DE PLANO:	FOSA SEPTICA, CAP. 5 M³

INDICADA	CM.
----------	-----







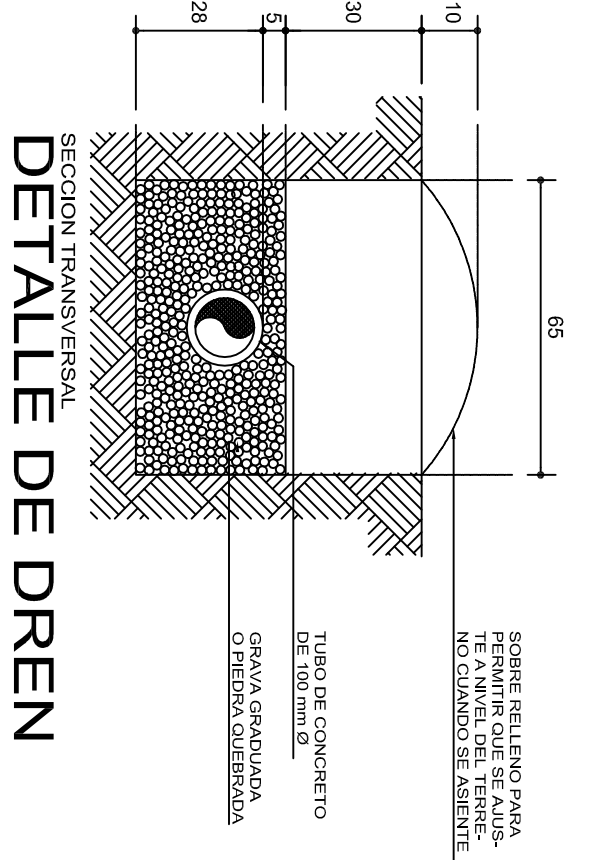
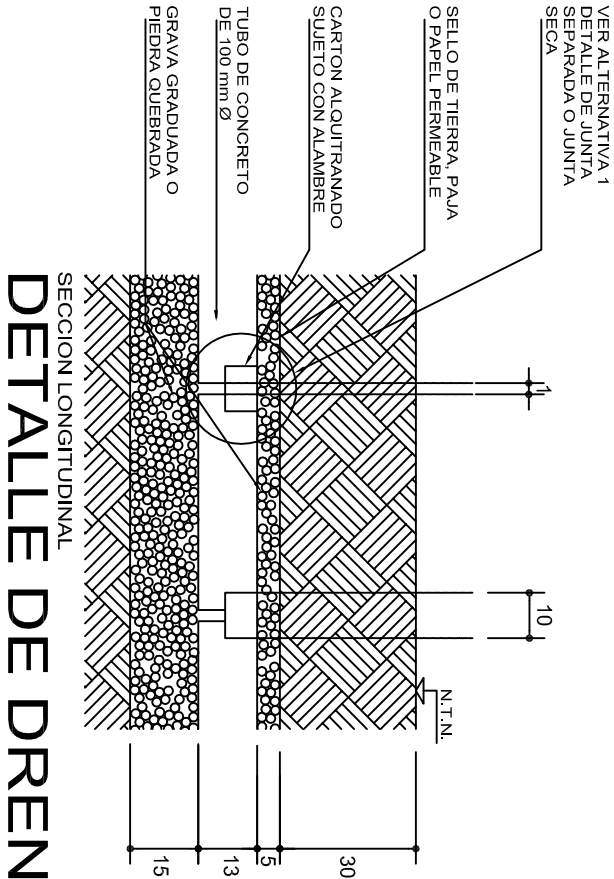

## ZANJAS DE ABSORCION

CROQUIS TIPICO DE UNA ZANJA DE ABSORCION  
EN TERRENO SENSIBLEMENTE PLANO

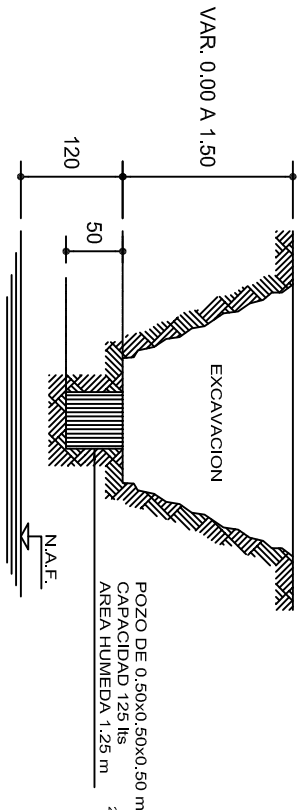

### INVESTIGACION DE LA CAPACIDAD DE ABSORCION DEL TERRENO

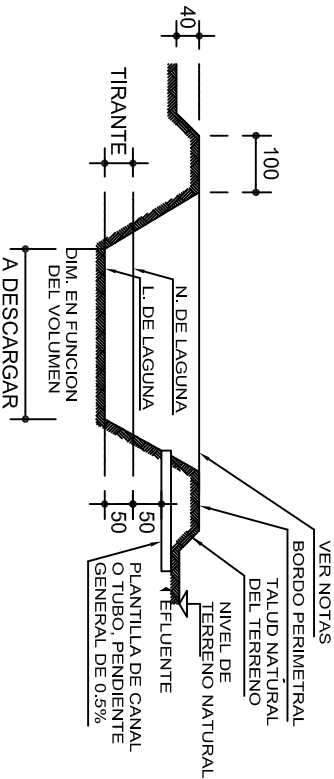

### CORTE DE LAGUNA ARTIFICIAL DE EVAPORACION Y FILTRACION PARA VERTIDO DEL EFLENTE DE POSTAS Y ESCUELAS VETERINARIAS

## CUANDO SE UTILICE POZO DE ABSORCION TABLA No.1

METODO

CAPACIDADES DE ABSORCION	
TIEMPO EN HORAS	CAPACIDAD DE ABS. EN lts/m <sup>2</sup> /dia
4	600
6	400
8	300
12	101
16	150
20	120
24	100
28	86
32	75

- EN EL TERRENO DONDE VAN A QUEDAR LOS  
POZOS DE ABSORCION o EL CAMPO DE FILTRACION  
SE HACE UNA EXCAVACION DE 0.50x0.50x0.50m  
(SUPERFICIAL PARA CAMPO DE OXIDACION Y  
APROXIMADAMENTE A 1.50 m PARA POZOS DE ABSORCION)  
CAPACIDAD : 125 lts  
AREA HUMEDA : 1.25 m<sup>2</sup>
- LENESE DE AGUA ESTE POZO Y DEJESE QUE  
ABSORBA TOTALMENTE.
- LENESE POR SEGUNDA VEZ Y MIDASE EL  
TIEMPO QUE EL AGUA ES ABSORBIDA TOTALMENTE.
- CAPACIDAD DE ABSORCION DEL TERRENO :  
  
4a.-ABSORCION DEL POZO =  $\frac{125 \text{ lts}}{1.25 \text{ m}^2} = 100 \text{ lts/m}^2/\text{dia}.$   
  
4b.-CAPACIDAD DEL POZO EN 24hrs. =2,400 lts/m<sup>2</sup>/dia.  
  
4c.-ABSORCION =  $\frac{2,400 \text{ lts/m}^2/\text{dia}}{\text{TIEMPO DE ABSORCION EN 2a. VEZ}}$

DATOS DE POZOS			
TIPO	DIAMETRO "D"(m)	PROF. "H"(m)	A R E A "A"(m <sup>2</sup> )
P1	1.50	1.50	8.85
P2	1.50	2.00	11.20
P3	1.50	2.50	13.55
P4	2.00	2.00	15.70
P5	2.00	2.50	18.85
P6	2.00	3.00	22.00
P7	2.50	2.00	20.60
P8	2.50	2.50	24.55
P9	2.50	3.00	28.50

### AREA DE ABSORCION REQUERIDA

DIVIDIR EL VOLUMEN TOTAL DE AGUAS NEGRAS  
Y JABONOSAS ENTRE LA CAPACIDAD DE  
ABSORCION DEL TERRENO.

### NUMERO DE POZOS REQUERIDOS

DIVIDIR EL AREA DE ABSORCION REQUERIDA  
ENTRE EL AREA DEL POZO QUE SE PROPONE.

### EJEMPLO :

CALCULAR EL NUMERO DE POZOS REQUERIDOS  
PARA DESCARGAR 9000 lts/dia SI LA  
CAPACIDAD DE ABSORCION DEL TERRENO ES  
DE 101 lts/m<sup>2</sup>/dia

### a)AREA DE ABSORCION REQUERIDA

$$\frac{9,000}{101} = 45 \text{ m}^2$$

### b)NUMERO DE POZOS TIPO P-2

$$\frac{45}{11.20} = 4.02 \approx 4 \text{ POZOS P-2}$$

### c)NUMERO DE POZOS TIPO P-6

$$\frac{45}{22} = 2.04 \approx 2 \text{ POZOS P-6}$$

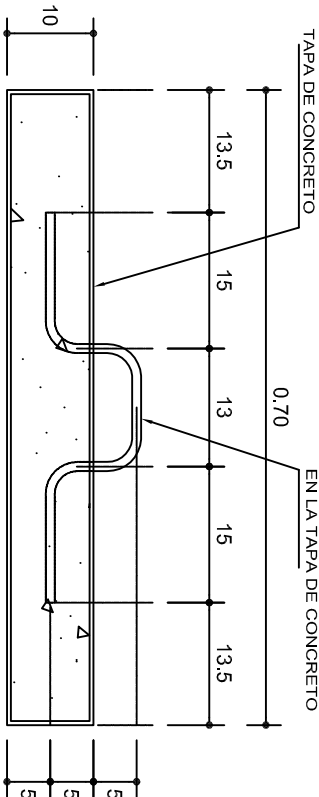
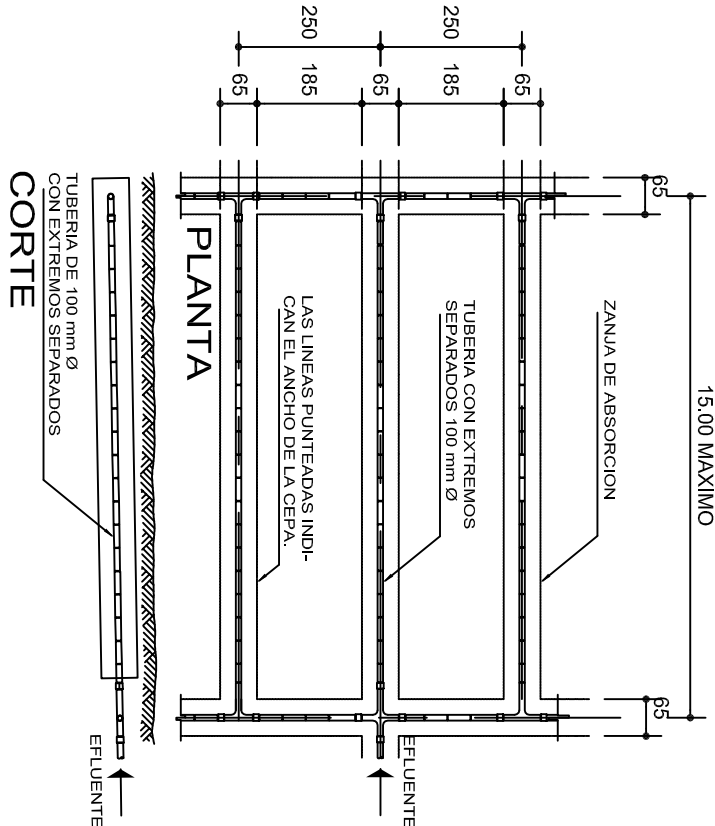

## DETALLE DE TAPA

INSTITUTO OAXAQUEÑO  
CONSTRUCTOR DE INFRAESTRUCTURA  
EDUCATIVA

DIRECTOR GENERAL: LIC. EMMANUEL ALEJANDRO LOPEZ JARQUIN.

2022-2028

NIVEL :  
LOCALIDAD: ESC. SEC. TECNICA N° 143.  
MUNICIPIO: SAN JERONIMO TLACOCCHAHUAYA.  
DISTRITO: TLACOLULA.  
REGION: VALLES CENTRALES.

PROYECTO: SERVICIOS SANITARIOS

PLANOT:  
OE - 005  
DPLA.4058  
ARO. MAE. BIELMA  
ESTRUCTURA  
REG. 6.00X5.30

FECHA:  
SEPTIEMBRE -2024  
INDICADA  
C.M.

## ESPECIFICACIONES GENERALES

- PARA DRENAJE USAR TUBERIA DE 6" (Ø 150 mm O INDICADA).
- LA PENDIENTE GENERAL DE LA RED DEBERA SER DEL 0.6 % O INDICADA.
- NO SE CUBRIRA LA TUBERIA HASTA QUE EL SUPERVISOR REVISE Y ACEPTE LAS JUNTAS, ALINEAMIENTOS Y PENDIENTE DE LA MISMA.
- LOS NIVELES INDICADOS EN LOS REGISTROS CORRESPONDEN A LA PLANTILLA DEL TUBO DE SALIDA (COTA DE ARRASTRE) INDICADA EN METROS.
- APLANAR Y PULIR CON MORTERO EL INTERIOR DE LOS REGISTROS, REDONDEANDO LAS ARISTAS.
- EL POZO DE ABSORCION SE LOCALIZARA A UNA DISTANCIA HORIZONTAL MINIMA DE 15.00 m DE CUALQUIER FUENTE DE ABASTECIMIENTO DE AGUA.
- EL FONDO DEL POZO DE ABSORCION SE PROCURARA QUE ESTE A UNA DISTANCIA VERTICAL DE 1.20 m ARRIBA DEL NIVEL FREATICO.
- LOS DIAMETROS DE TUBERIAS SE INDICAN EN MILIMETROS, SOBRE LA LINEA.
- ACOTACIONES Y NIVELES EN METROS.
- LA LONGITUD "L" Y EL NUMERO DE DRENES ESTARA DADO POR EL PROYECTO CORRESPONDIENTE.
- LA LOCALIZACION DEL POZO DE ABSORCION SE HARA DE ACUERDO CON LA TOPOGRAFIA GENERAL DEL TERRENO.

## SIMBOLOGIA

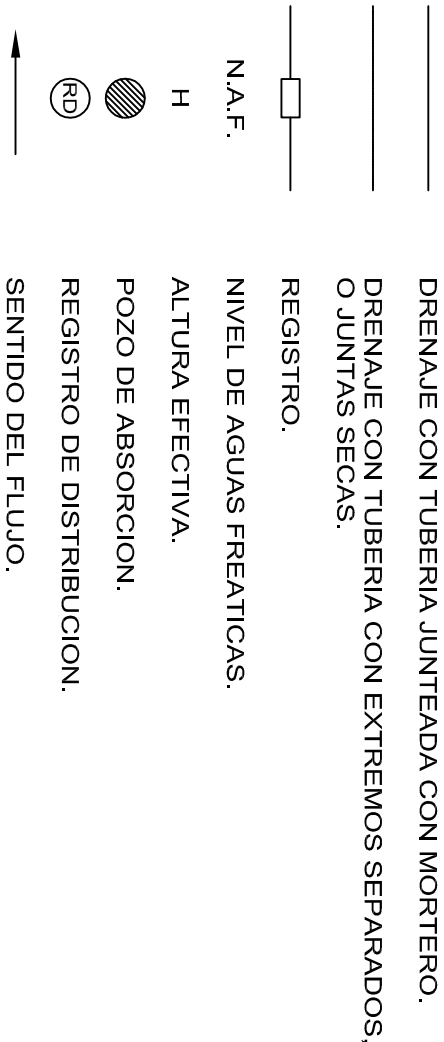

## NOTAS GENERALES

CALCULO DE LONGITUD DE TUBERIA PARA ZANJAS DE ABSORCION:

DATOS :

V=VOLUMEN DEL EFLENTE EN LTS/DIA.

C=CAPACIDAD DE ABSORCION DEL TERRENO EN LTS/m2/DIA.

P=PERIMETRO MOJADO = 2A+ B =2 x 0.28 + 0.65 = 1.21 m

SOLUCION :

a)DIVIDIENDO  $\frac{V}{C}$  =A (AREA NECESARIA DE ABSORCION).

b)DIVIDIENDO  $\frac{A}{P}$  =LT (LONGITUD TOTAL DE LAS ZANJAS).

EJEMPLO :

ENCONTRAR LA LONGITUD NECESARIA DE LAS ZANJAS DE ABSORCION PARA 9,000 LTS DE AGUAS NEGRAS Y JABONOSAS PARA UN TERRENO QUE TIENE UNA CAPACIDAD DE ABSORCION DE 101 LTS/m2/DIA.

V=9,000 LTS/DIA

C=101 LTS/m2/DIA

P=1.21 m

A=9000/101=45m2

45

LT= $\frac{1.21}{1.21}$ =37.19 m (LONGITUD TOTAL DE LAS ZANJAS).

RECOMENDACIONES PARA POZOS DE ABSORCION :

EN TERRENOS DURES, PROFUNDIZAR HASTA ENCONTRAR UNA CAPA PERMEABLE O UNA GRIETA.

EN TERRENOS SUAVES, REVESTIMIENTO DE PIEDRA O TABIQUE (VER POSIBILIDADES 1 Y 3).

INSTALAR EL POZO FUERA DE TRANSITO DE PERSONAS Y VEHICULOS.

RELLENAR CUANDO SEAN ABANDONADOS.

LAGUNA ARTIFICIAL DE EVAPORACION Y FILTRACION

- CAPACIDAD MINIMA 10 m3.
- PROFUNDIDAD MINIMA=0.50 m ABAJO DEL NIVEL DE DESCARGA DEL CANAL O TUBO.
- UNICAMENTE SE DESCARGARA A ESTA LAGUNA AGUAS SERVIDAS DE LA ZONA DE POSTA, EVITANDO LA ENTRADA DE AGUAS PLUVIALES DE AZOTEA Y DE ESCURRIMIENTO SUPERFICIAL.
- LA SUPERVISION DECIDIRA EL LUGAR EXACTO DE LA LAGUNA, TOMANDO EN CUENTA LA TOPOGRAFIA DEL TERRENO (PARTE MAS BAJA) Y LA DIRECCION DE LOS VIENTOS DOMINANTES.
- EN TERRENOS IMPERMEABLES:
  - DISMINUIR EL TIRANTE DE LA LAGUNA Y AUMENTAR LA DIMENSION PERIMETRAL, PARA AYUDAR A LA EVAPORACION.
  - CONSTRUIR DOS LAGUNAS PARA QUE CERRANDO EL CANAL ALIMENTADOR DE UNA DE ELLAS, PODER DESAZOLIVARLA Y UTILIZAR EL MATERIAL COMO FERTILIZANTE, LA OTRA ESTARIA EN FASE DE LLENADO.
- RELLENAR CUANDO SEAN ABANDONADOS.



2022-2028

INSTITUTO OAXAQUEÑO  
CONSTRUCTOR DE INFRAESTRUCTURA  
EDUCATIVA



DIRECTOR GENERAL: LIC. EMMANUEL ALEJANDRO LOPEZ JARQUIN.

NIVEL :	ESC. SEC. TECNICA N°. 143.
LOCALIDAD:	SAN JERONIMO TLACOCCHAHUAYA.
MUNICIPIO:	SAN JERONIMO TLACOCCHAHUAYA.
DISTRITO:	TLACOLULA.
REGION:	VALLES CENTRALES.
PROYECTO:	SERVICIOS SANITARIOS

PLANON°:	OE - 006
DPLA.4058	
ESTRUCTURA	
ARO. MAE. BIELMA	
ESTRUCTURA	
REG. 6.00X5.30	
FECHA:	SEPTIEMBRE -2024
ESCALA:	ACOT:

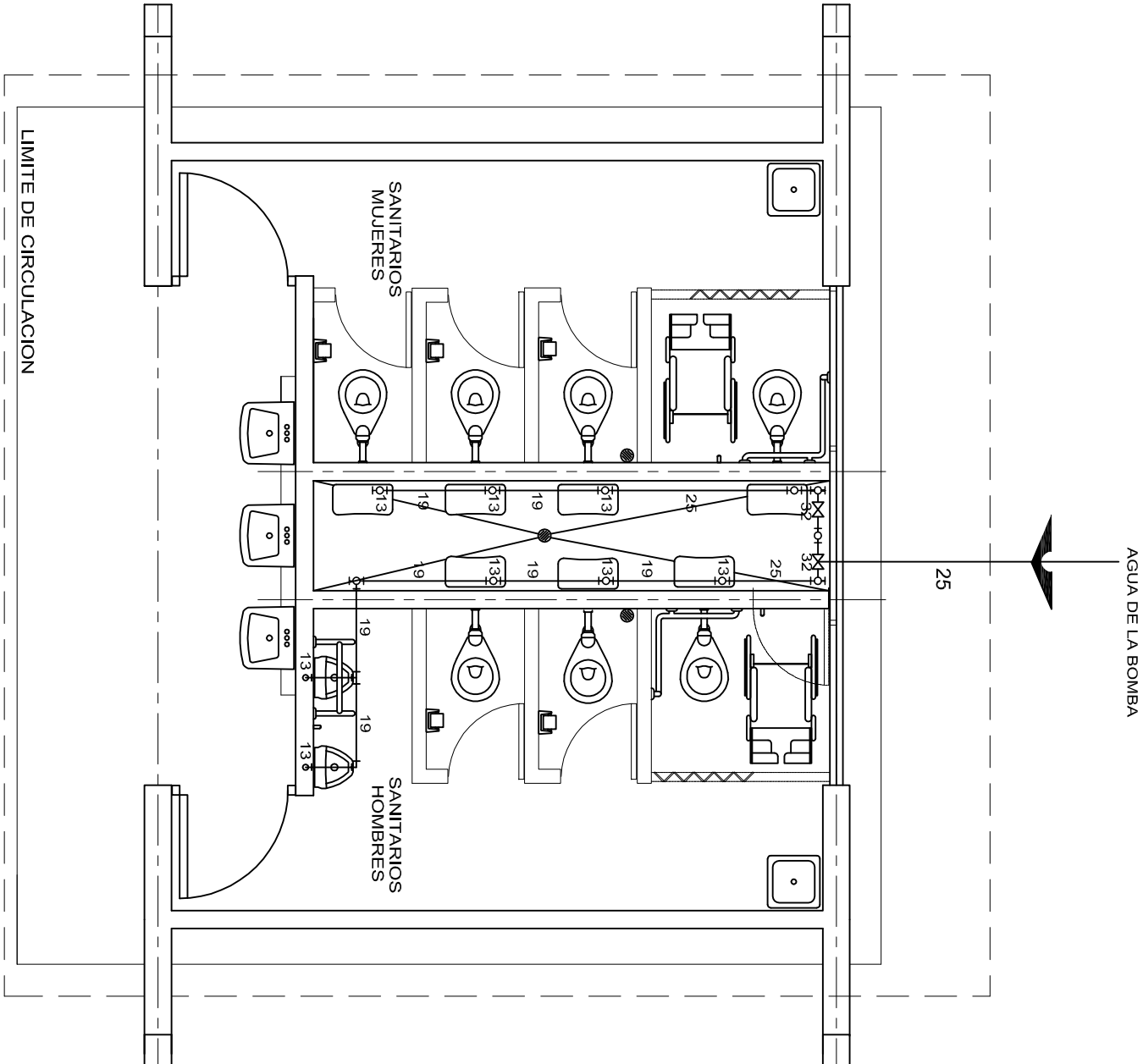

PLANTA ARQUITECTONICA  
ESC. 1: 50

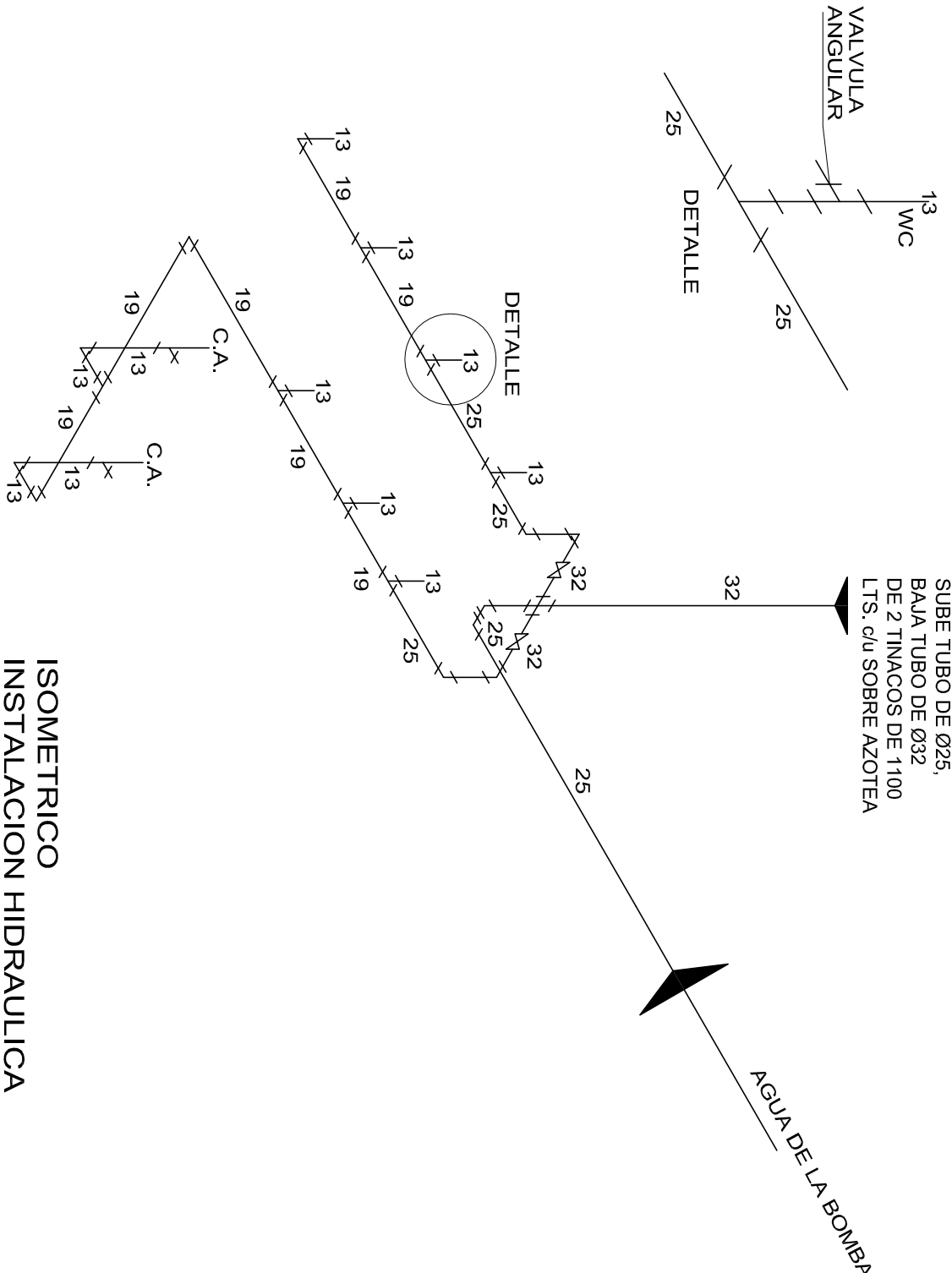

ISOMETRICO  
INSTALACION HIDRAULICA

INSTITUTO OAXAQUEÑO  
CONSTRUCTOR DE INFRAESTRUCTURA  
EDUCATIVA

DIRECTOR GENERAL: LIC. EMMANUEL ALEJANDRO LOPEZ JARQUIN.

NIVEL:	ESC. SEC. TECNICA N°. 143.	PLANO N°:	HS - 001
LOCALIDAD:	SAN JERONIMO TLACOCCHAHUAYA.	DPLA.4057	
MUNICIPIO:	SAN JERONIMO TLACOCCHAHUAYA.	ESTRUCTURA	
DISTRITO:	TLACOLULA.	ARO. MAE. BIELMA	
REGION:	VALLES CENTRALES.	REG. 6.00X5.30	
PROYECTO:	SERVICIOS SANITARIOS	FECHA:	SEPTIEMBRE - 2024
		INDICADA	CM.
		TIPO DE PLANO:	INSTALACION HIDRAULICA (SANITARIOS)





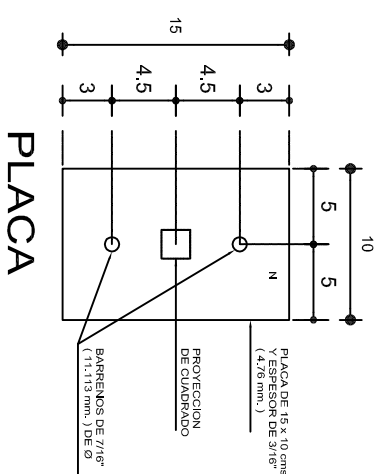
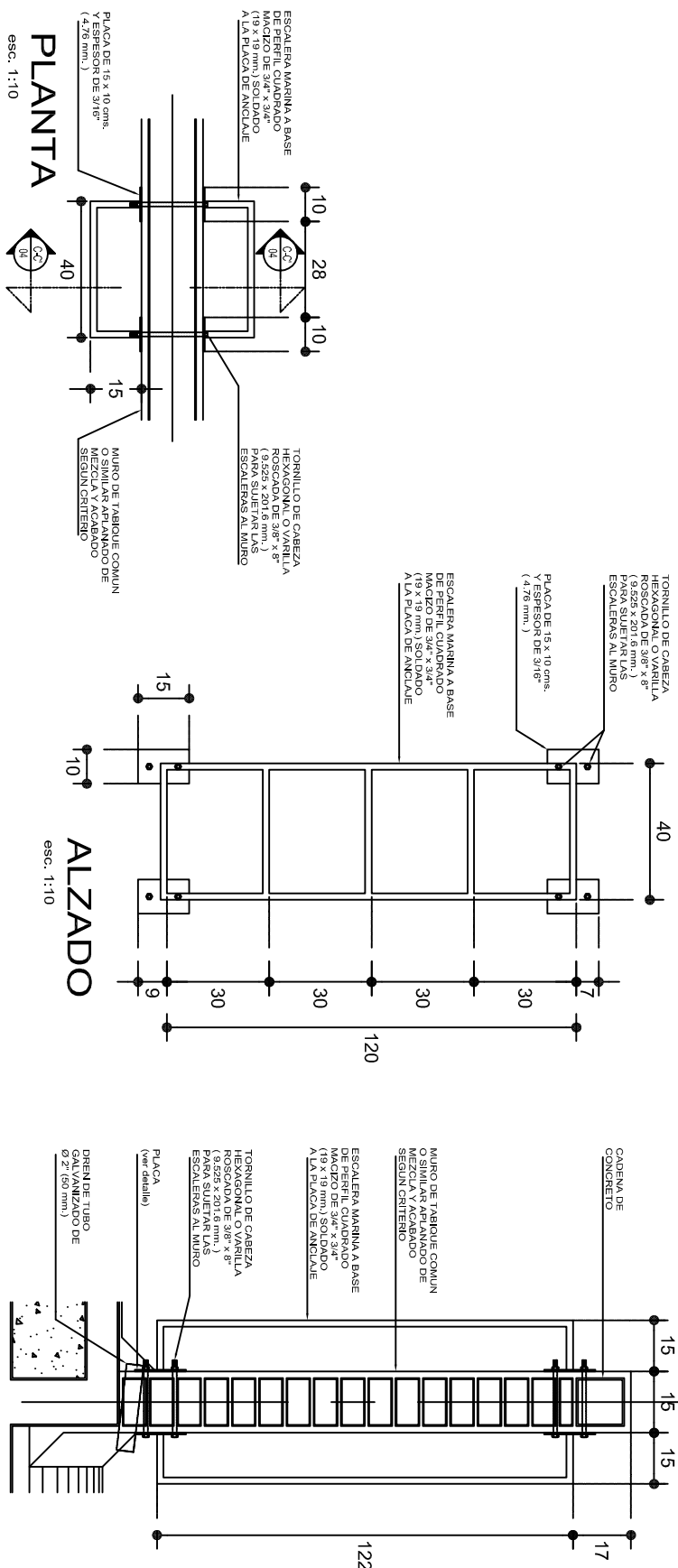
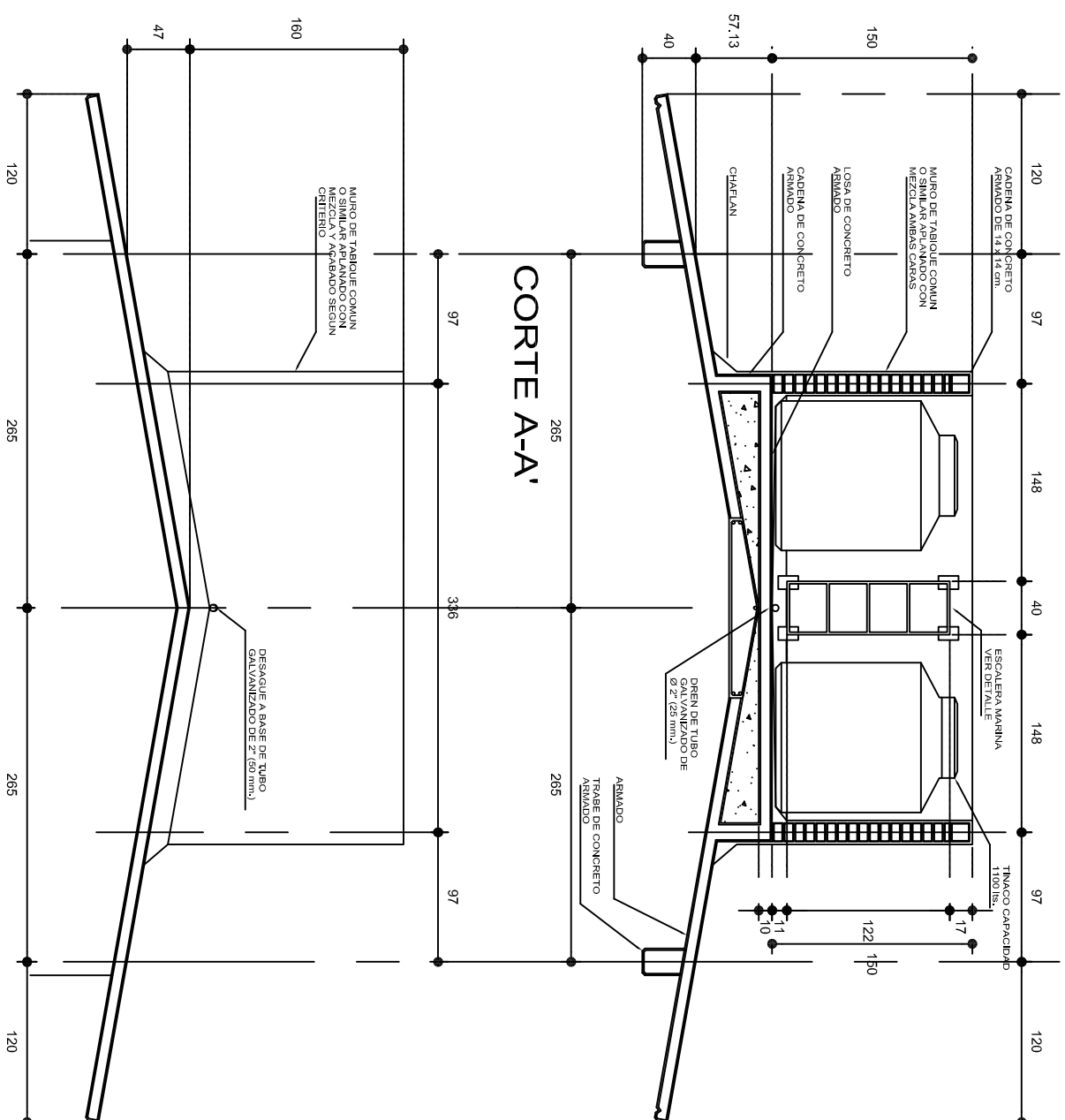
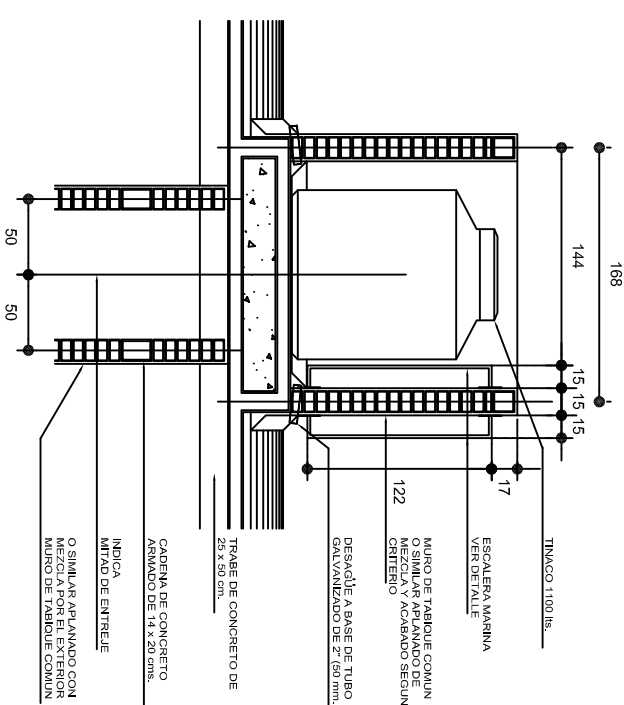
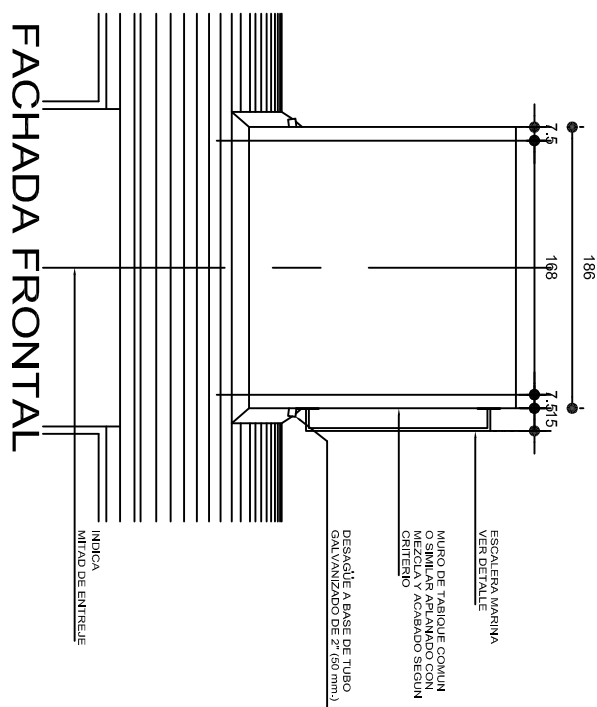
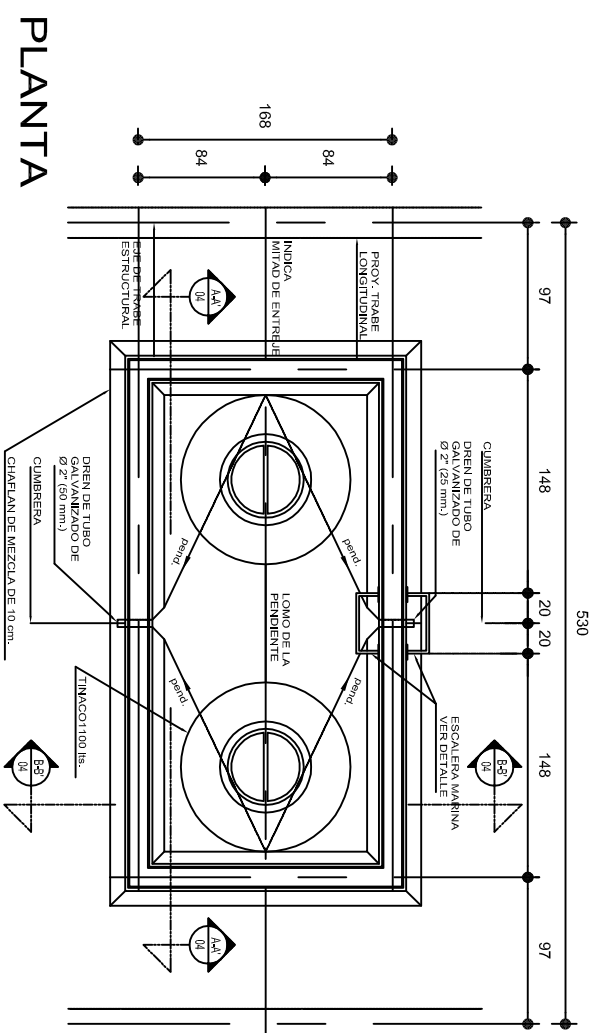

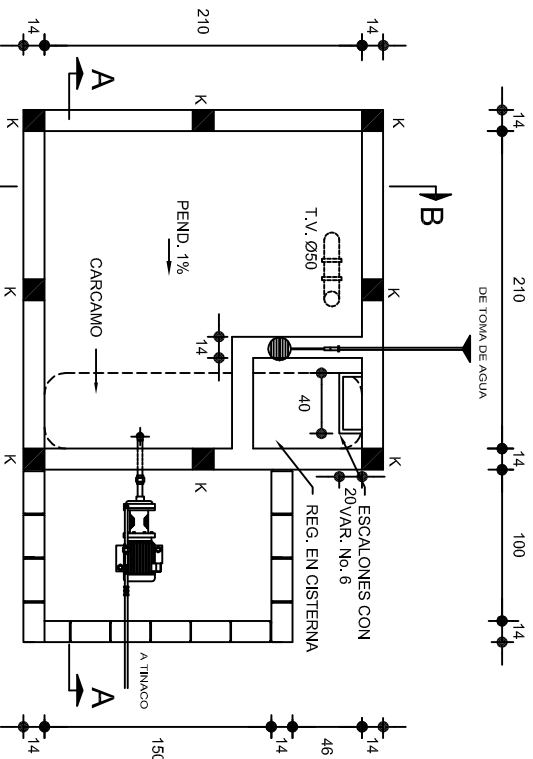

PLANTA  
ESC. 1:50

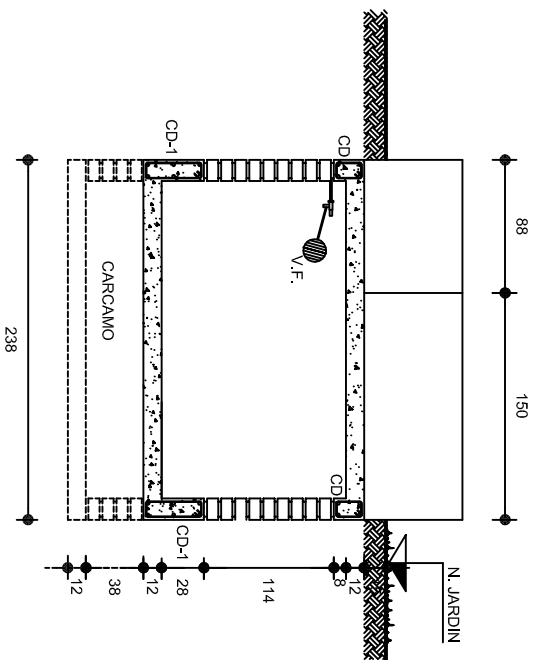

CORTE B-B  
ESC. 1:50

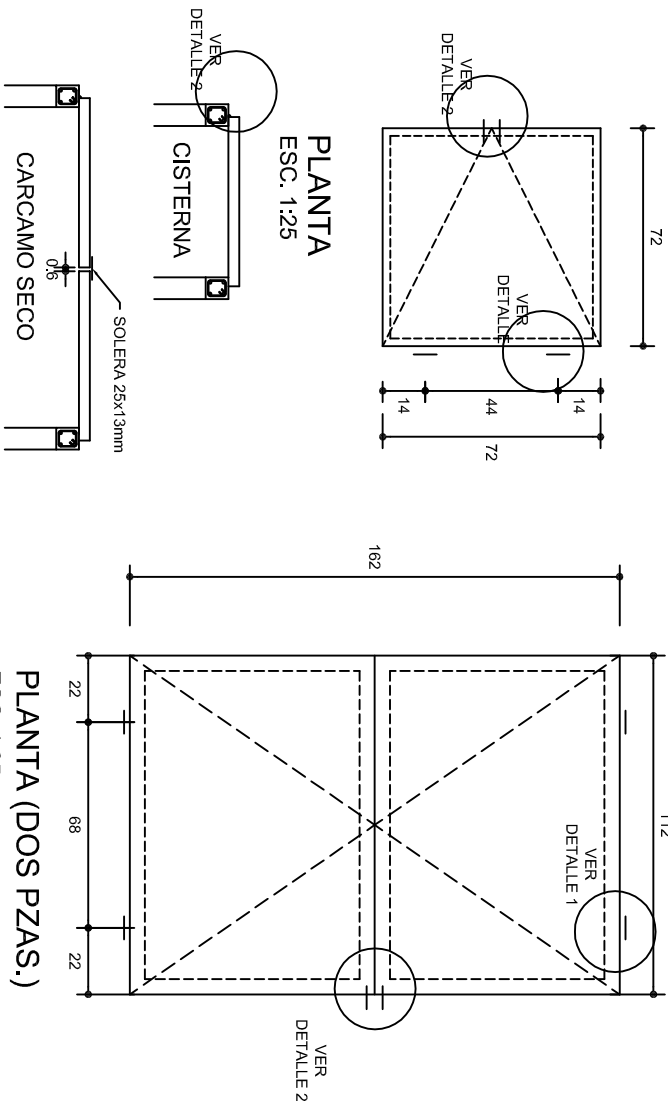

PLANTA (DOS PZAS.)  
ESC. 1:25

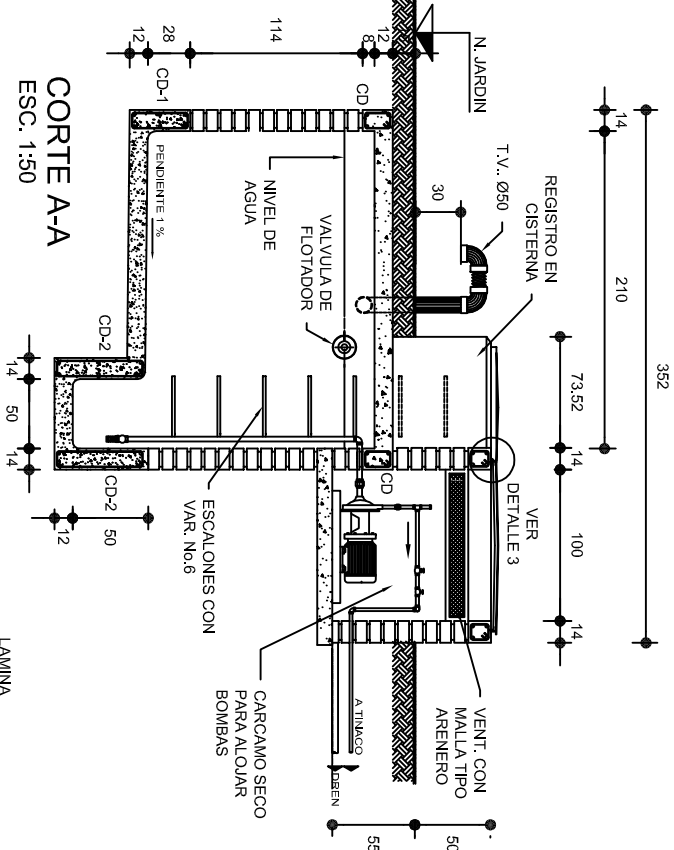

CORTE A-A  
ESC. 1:50

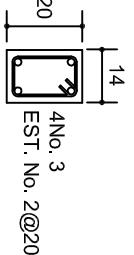
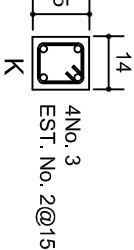
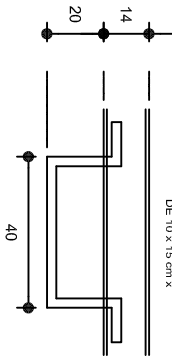

CD-2

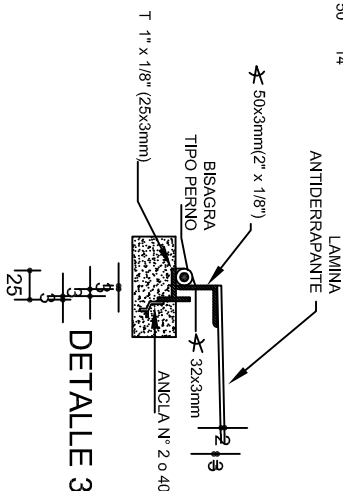

DETALLE 3

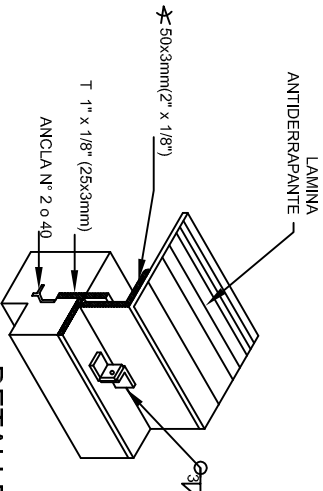

DETALLE 2

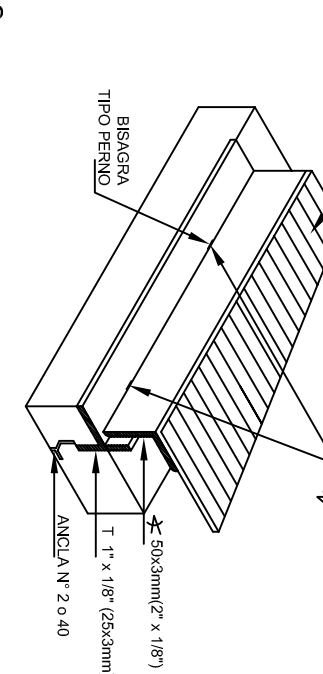

DETALLE 1

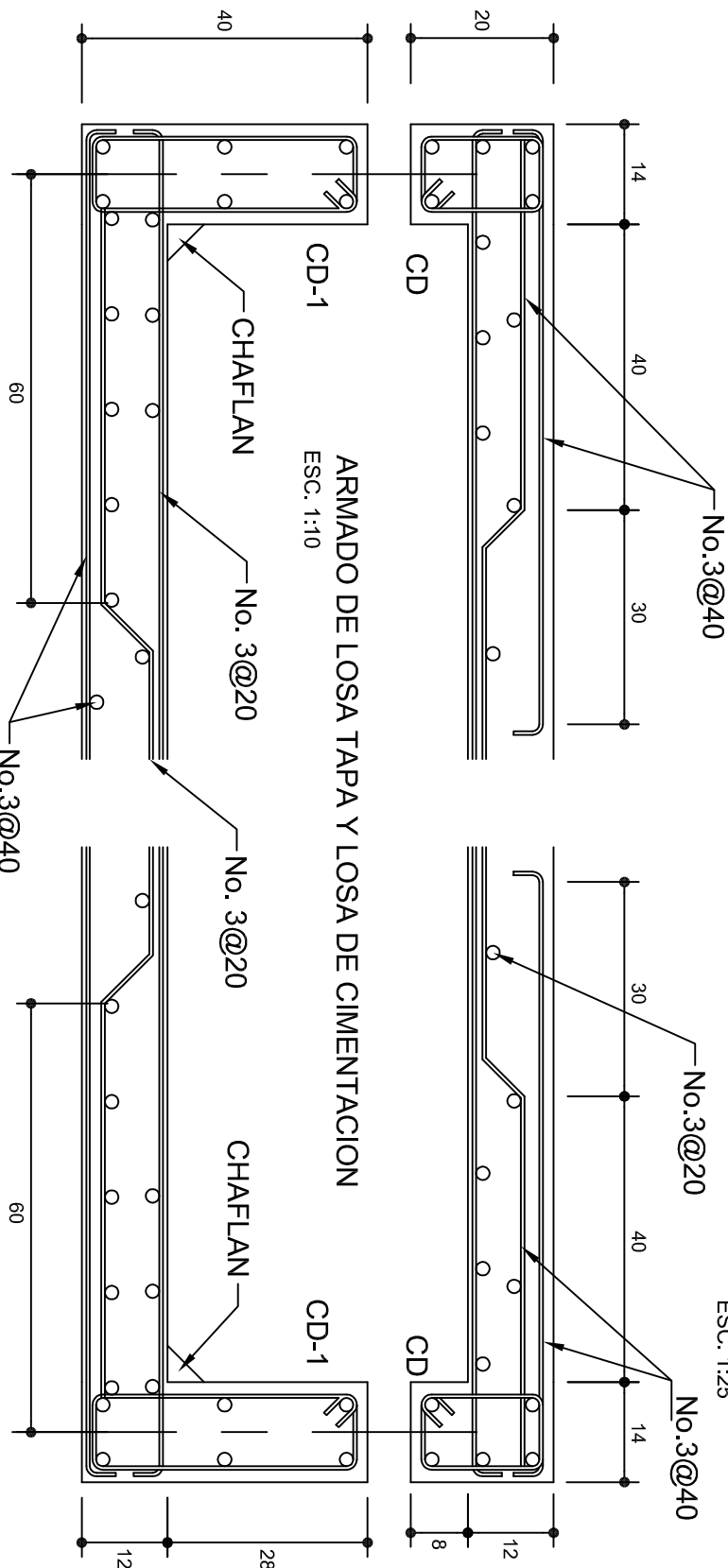

ARMADO DE LOSA TAPA Y LOSA DE CIMENTACION  
ESC. 1:10

INSTITUTO OAXAQUEÑO  
CONSTRUCTOR DE INFRAESTRUCTURA  
EDUCATIVA



DIRECTOR GENERAL: LIC. EMMANUEL ALEJANDRO LOPEZ JARQUIN.

NIVEL: ESC. SEC. TECNICA N° 143.  
LOCALIDAD: SAN JERONIMO TLACOCCHAHUAYA.  
MUNICIPIO: SAN JERONIMO TLACOCCHAHUAYA.  
DISTRITO: TLACOLULA.  
REGION: VALLES CENTRALES.

PROYECTO: TIPO DE PLANO: CISTERNA, CAP. 5 M3

PLANOT: OE - 002  
DPLA 4058  
DIBUJO: ABO. MAE. BIELMA  
ESTRUCTURA  
FECHA: SEPTIEMBRE-2024  
ESCALA: ACOT  
INDICADA: CML

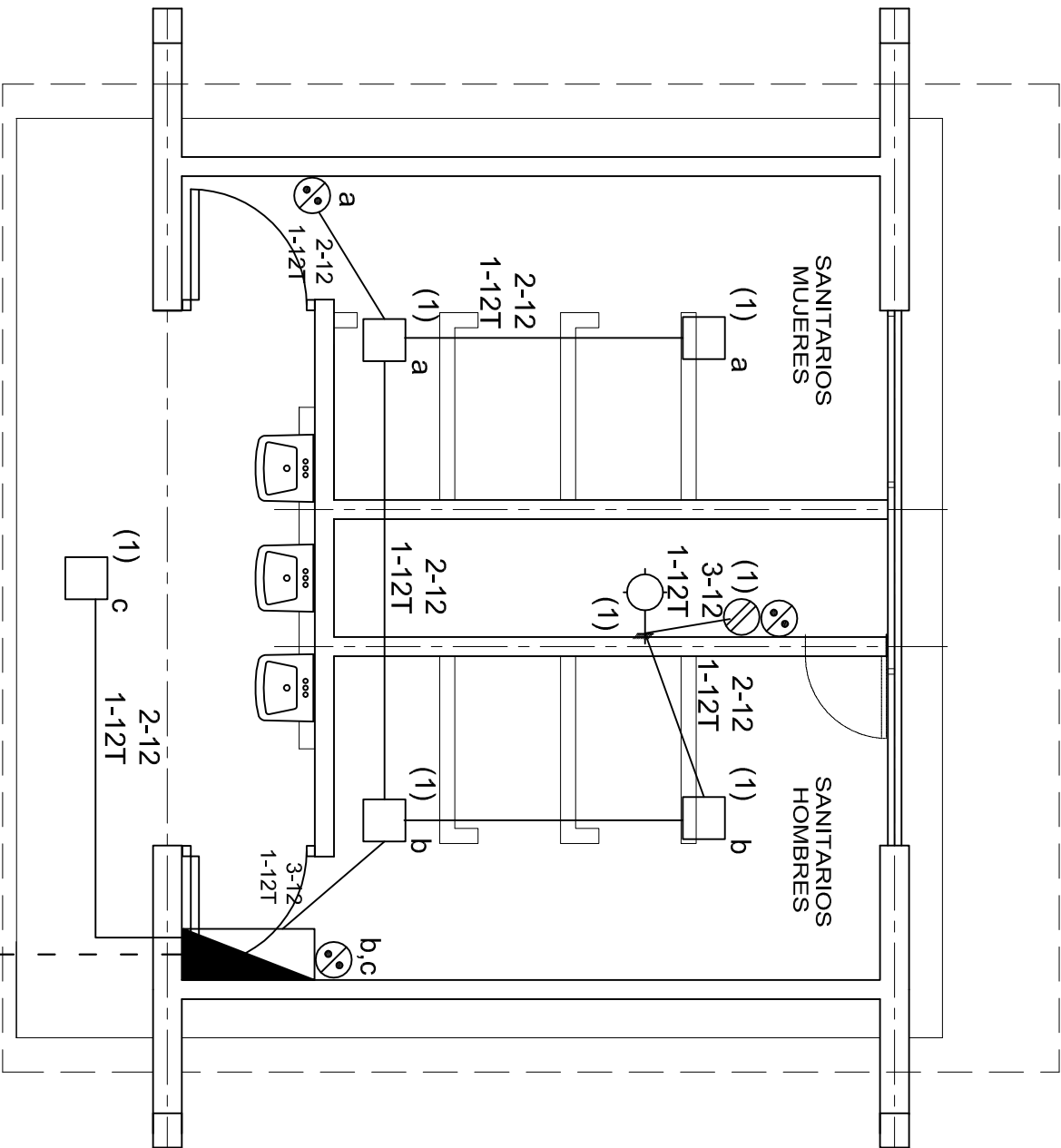

PLANTA ARQUITECTONICA  
ESC. 1:50

ALIMENTACION  
1F-3H  
VER PLANO DE  
CONJUNTO

## CUADRO DE CARGAS

DIAGRAMA DE CONEXIONES		CTO. No.				VOL.TS.	WATTS A FASE		1 p. C. APMPS.	COND. MINIMO.	TIERRA FISICA	PROT. TERMOMAGNETICO	
							A	B				POLOS	AMPS.
NEUTRO		1	5	1	1	127	465		4.06	12	12 t	1	15
A													
A													
(R)													
(R)													
TOTAL		5	1	1	1		465						
TAB. 1F-3H, SEM. A CAT. SQUARED QO-4F, TIPO INDUSTRIAL TOTAL WATTS=465													

### NOTAS

- LA CONSTRUCCION DE ESTAS OBRAS DEBERA REALIZARSE ESTRUCTIVAMENTE COMO SE INDICA, CUALQUIER CAMBIO JUSTIFICADO DEBERA COMUNICARSE OPORTUNAMENTE AL PROYECTISTA.
- LOS INTERRUPTORES TERMOMAGNETICOS SON: 600V. MAX. CALIBRADOS A 40 °C, GABINETE NEMA1.
- TODA LA TUBERIA DE DIAMETRO NO ESPECIFICADO ES DE 16 MM.
- LA ALTURA DE LOS TABLEROS DE CONTROL, APAGADORES Y CONTACTOS SERA DE 1.70 m, 1.20m Y 0.35m RESPECTIVAMENTE DE N.P.T. AL CENTRO DE LOS MISMOS.
- EL CONDUCTOR DE PUESTA A TIERRA, ESTA PROVISITO DE UNA ZAPATA MECANICA PARA SU CONEXION.
- PARA LA CONEXION DE PUESTA A TIERRA SE USARA UN CONDUCTOR DEL CALIBRE INDICADO RESPETANDO EL CODIGO DE COLORES
- TODA CAJA DE REGISTRO EN EL EDIFICIO NO ESPECIFICADA ES DE 13MM.
- LA DIMENSION DE LAS TUBERIAS ES EN MM.
- PARA CABLES DE CALIBRE Nº 12 Y 10, UTILIZAR CONDUCTORES DE COBRE TIPO TW, 60 °C,600V MARCA CONDUMEX.
- UTILIZAR ESTE PLANO EXCLUSIVAMENTE PARA INSTALACION ELECTRICA

### SIMBOLOGIA

- LUMINARIA DE LED DE 2X18 WATTS  
MODELO SUXQ-18-LED-E3  
MARCA L.I.LUMINACION DE 22X22 cm.
- TUBO CONDUIT DE P.V.C.  
TIPO PESADO POR PISO
- TUBO CONDUIT DE P.V.C. TIPO PESADO POR MURO Y LOSA
- CONTACTO DUPLEX POLARIZADO  
ARROW-HART INCLUYE PLACA DE ALUMINIO
- TABLERO DE DISTRIBUSION QO-4F  
MARCA SQUARED TIPO INDUSTRIAL
- APAGADOR SENCILLO MARCA QUINZINO TIPO EVOLUTION
- LUMINARIA TIPO ARBOTANTE CON SOQUET DE PORCELANA h=2.00MTS
- CAJA DE REGISTRO DE P.V.C.



2022-2028

INSTITUTO OAXAQUEÑO  
CONSTRUCTOR DE INFRAESTRUCTURA  
EDUCATIVA



DIRECTOR GENERAL: LIC. EMMANUEL ALEJANDRO LOPEZ JARAQUIN.

NIVEL : ESC. SEC. TECNICA N°. 143.  
LOCALIDAD: SAN JERONIMO TLACOCCHAHUAYA.  
MUNICIPIO: SAN JERONIMO TLACOCCHAHUAYA.  
DISTRITO: TLACOLULA.  
REGION: VALLES CENTRALES.

PROYECTO: SERVICIOS SANITARIOS TIPO DE PLANO: INSTALACION ELECTRICA.

PLANO N°. IE - 001  
DPLA-40.57  
DIBUJO: ARO. M.A.E. BIELMA  
ESTRUCTURA REG. 6.00X5.30  
FECHA: SEPTIEMBRE -2024  
INDICADA: 12MT. 5MT.

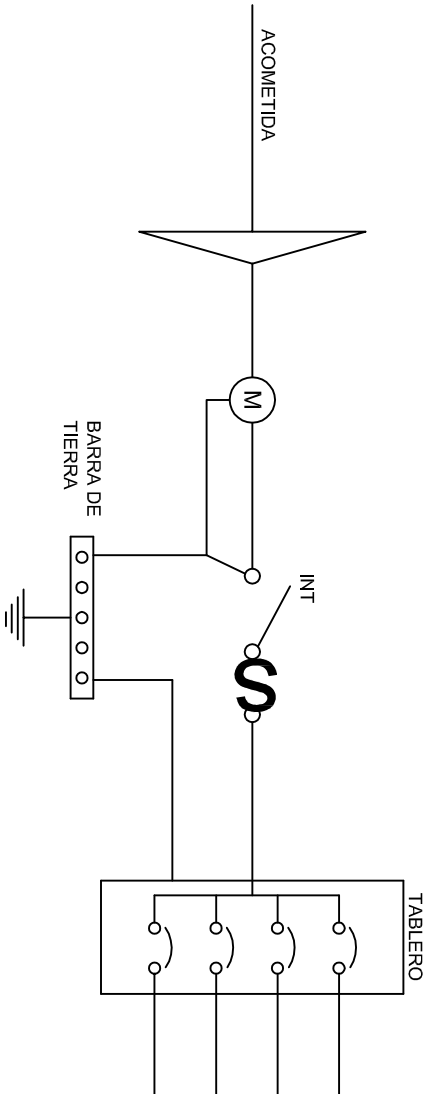
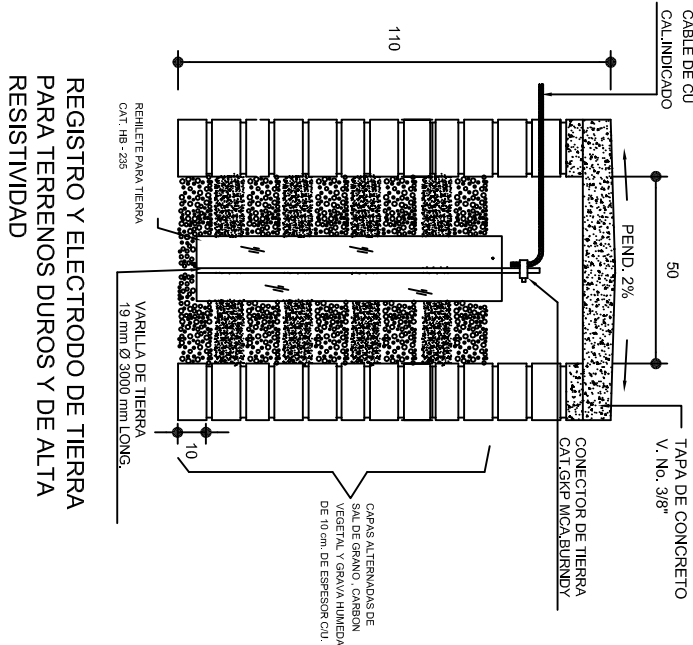
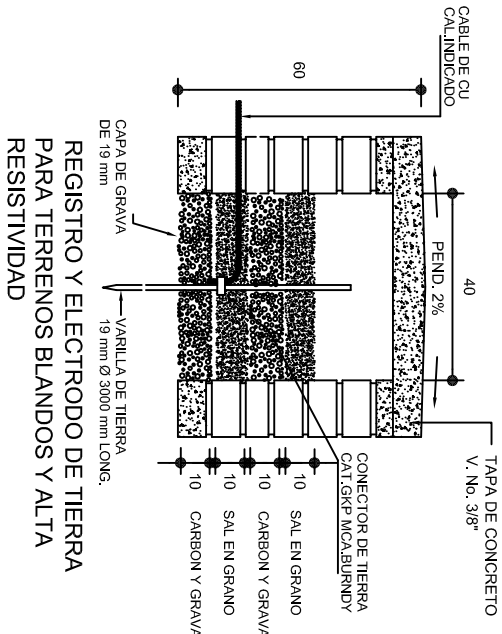
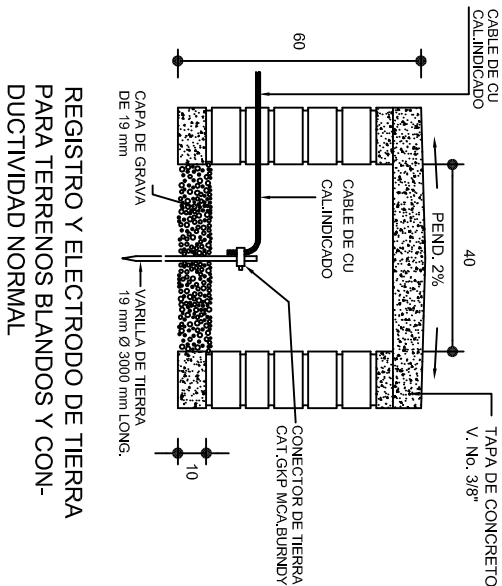

### PUESTA A TIERRA DE ACOMETIDA

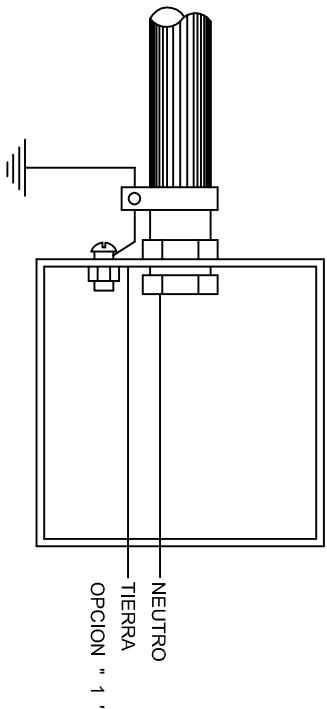

HILO DE TIERRA FISICA PARA CONEXION DE CONTACTOS, GABINETES Y EQUIPOS

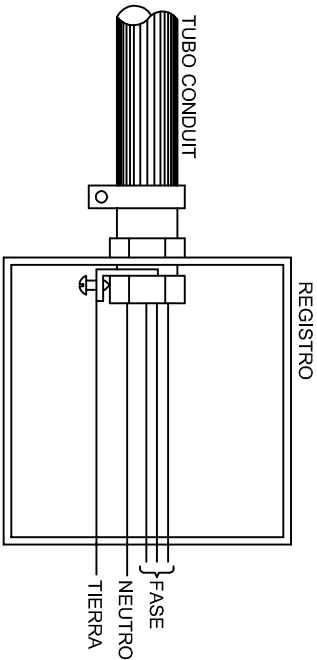
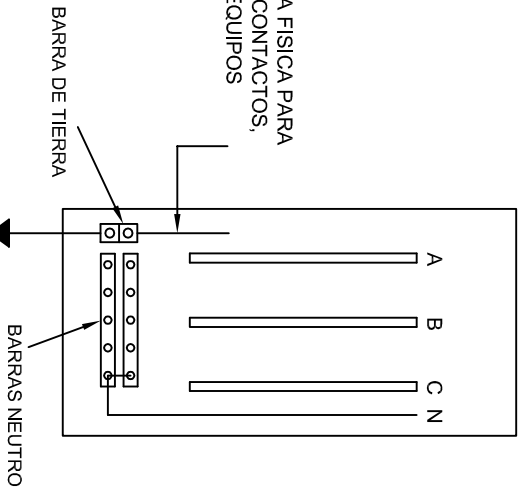

### CONEXION A TIERRA EN TABLERO

## CONEXION DE CONTACTOS

### DUPLEX POLARIZADO 15 A.

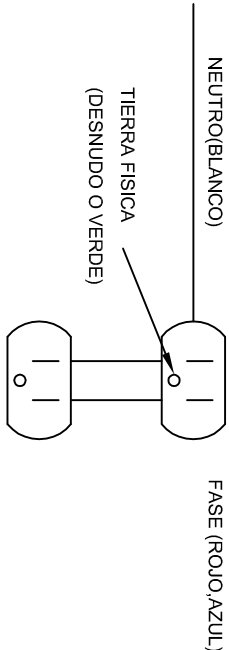

INSTITUTO OAXAQUEÑO  
CONSTRUCTOR DE INFRAESTRUCTURA  
EDUCATIVA

DIRECTOR GENERAL: LIC. EMMANUEL ALEJANDRO LOPEZ JARAQUIN.

NIVEL : ESC. SEC. TECNICA N°. 143.  
LOCALIDAD: SAN JERONIMO TLACOCCHAHUAYA.  
MUNICIPIO: SAN JERONIMO TLACOCCHAHUAYA.  
DISTRITO: TLACOLULA.  
REGION: VALLES CENTRALES.

PROYECTO: SERVICIOS SANITARIOS

PLANO N°. IE-002  
DPLA-40.58  
DIBUJO: ARO, M.A.E. BIELMA  
ESTRUCTURA  
REG. 6.00X5.30  
FECHA: SEPTIEMBRE - 2024  
INDICADA

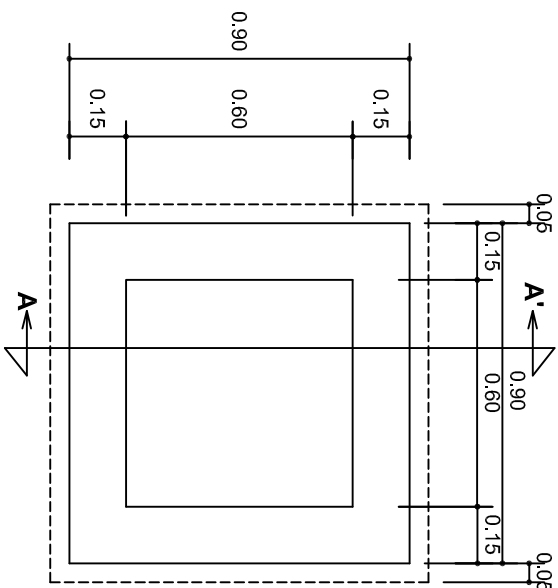

PLANTA esc. 1:20

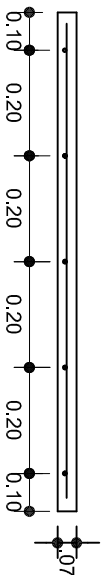
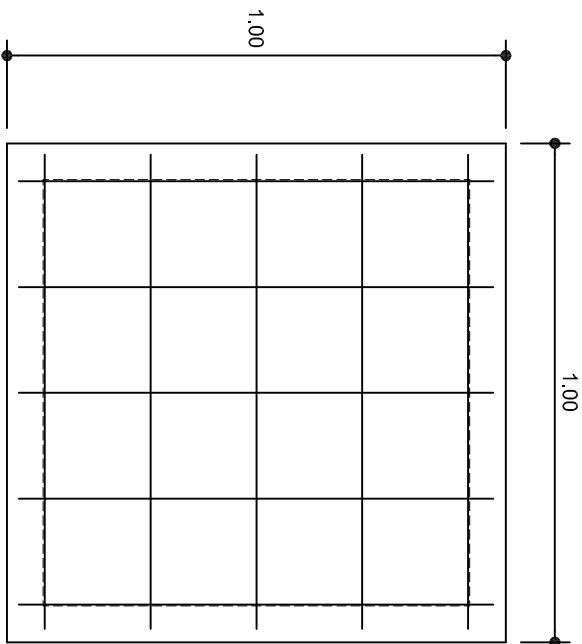

ARMADO DE TAPA ESC. 1:10

VARILLAS DE 3/8" @ 20 CMS.

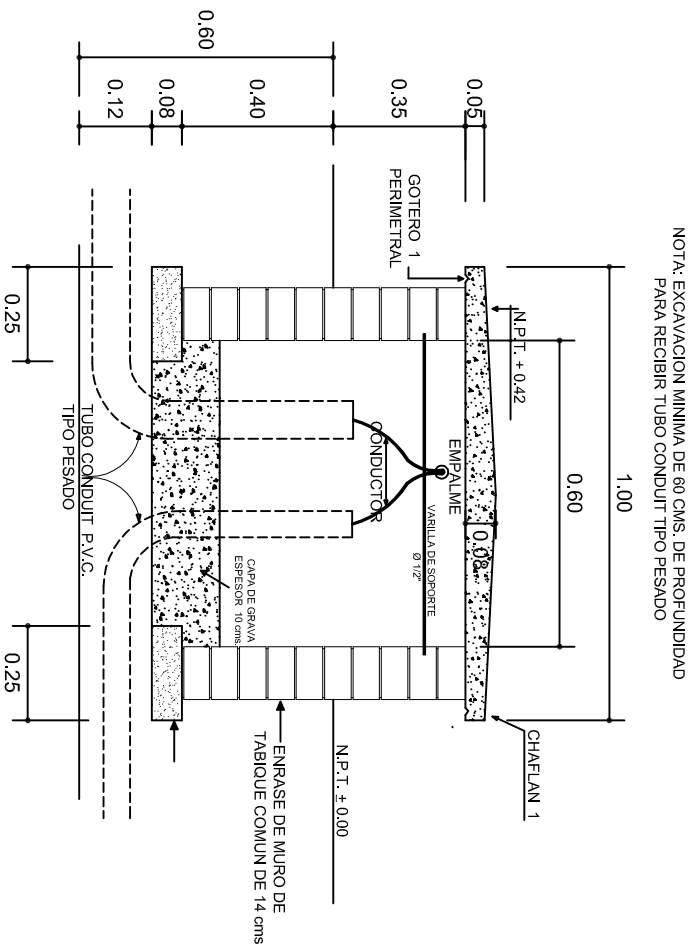

REGISTRO TIPO BANCA  
CORTE A - A' esc. 1:20

INSTITUTO OAXAQUEÑO  
CONSTRUCTOR DE INFRAESTRUCTURA  
EDUCATIVA

DIRECTOR GENERAL: LIC. EMMANUEL ALEJANDRO LOPEZ JARQUIN.

NIVEL :	ESC. SEC. TECNICA N°. 143.	PLANO N°:	IE - 003
LOCALIDAD:	SAN JERONIMO TLACOCCHAHUAYA.	DPLA:	4058
MUNICIPIO:	SAN JERONIMO TLACOCCHAHUAYA.	ESTRUCTURA	ARO. M.A.E. BIELMA
DISTRITO:	TLACOLULA.	ESTRUCTURA	REG. 6.00X5.30
REGION:	VALLES CENTRALES.	FECHA:	SEPTIEMBRE - 2024
PROYECTO:	SERVICIOS SANITARIOS	TIPO DE PLANO:	REGISTROS ELECTRICOS

INDICADA	CM.
----------	-----



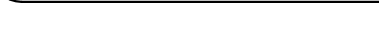

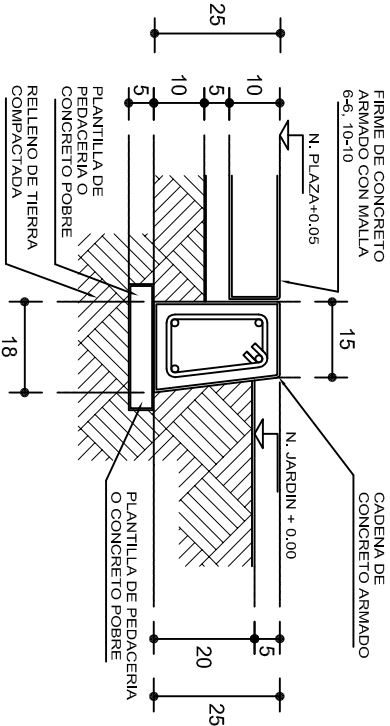
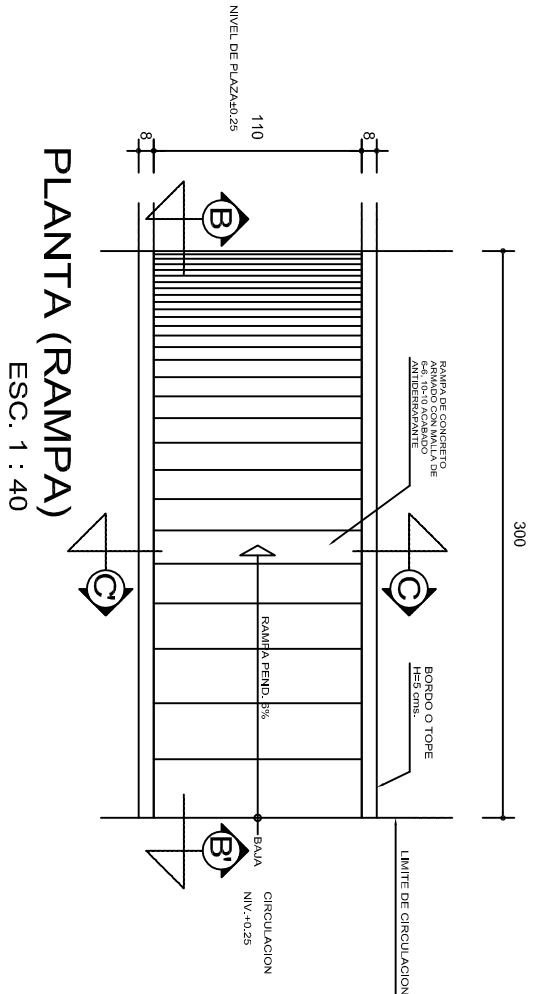

## REMATES

ESC. 1 : 15

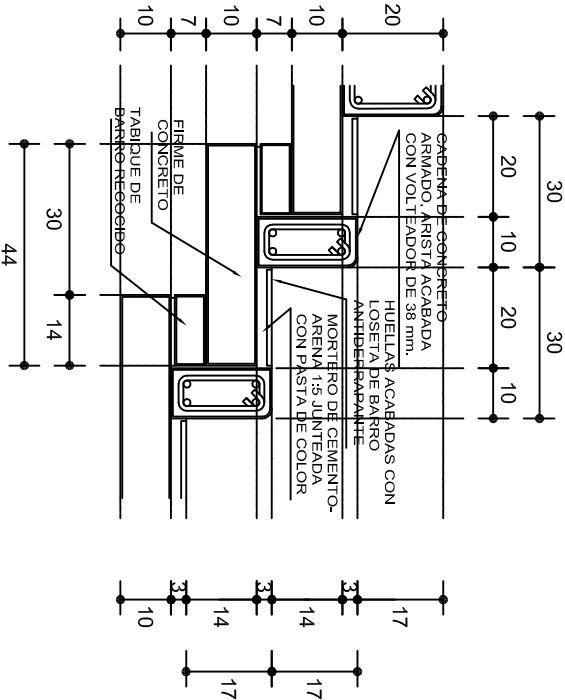

## ESCALONES

ESC. 1 : 15

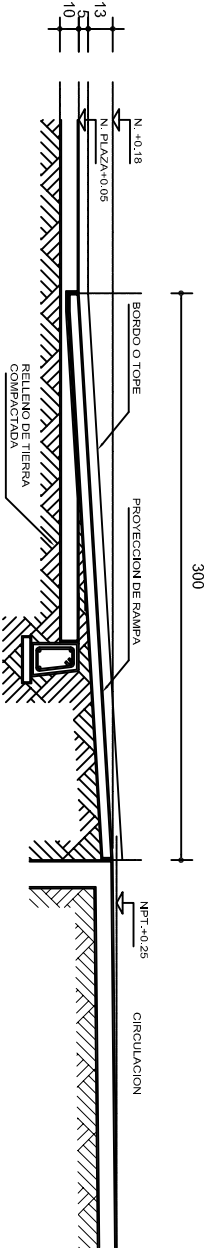

### CORTE B-B'

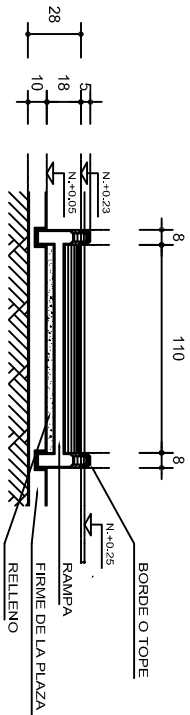

### CORTE C-C'

## FIRME DE PLAZA

ESC. 1 : 15

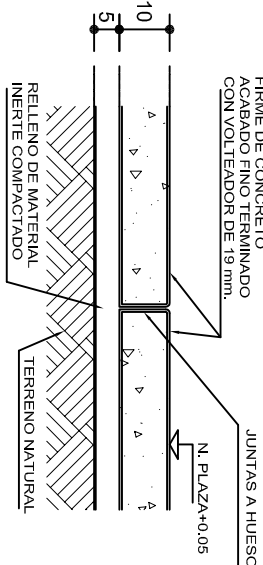

## ESPECIFICACIONES GENERALES

**RAMPAS**  
DE CONCRETO SOBRE RELLENO DE MATERIAL INERTE, CON UN ANCHO MINIMO DE 1.10 m. Y PENDIENTE MAXIMA DE 6%, CON TOPES LATERALES DE 5 cm., EL ACABADO SERA ANTIDERRA-PANTE.

**PLAZA**  
FIRME DE CONCRETO  $f_c=150$  kg./cm<sup>2</sup>, CON AGREGADO MAXI-MO DE 25 mm. (1") Y MALLA CON PLACAS MAXIMAS DE 3.24x 3.24 m. O RECTANGULARES EN PROPORCION DE 1 : 1.5, CON JUNTAS FRIAS A HUESO, RESULTANTE DEL VACIADO DE LAS LO-SAS EN FORMA ALTERNADA, TERMINADAS CON VOLTÉADOR DE 19 mm. (3/4"); SOBRE RELLENO DE MATERIAL INERTE (TEPE-TATE O SIMILAR), COMPACTADO AL 90% PROCTOR, CON PEN-DIENTE SEGUN PROYECTO.

**REMATES**  
CADENA DE CONCRETO  $f_c=150$  kg./cm<sup>2</sup>, AGREGADO MAXIMO DE 19 mm. (3/4") VACIADO EN CIMBRA APARENTE EN CARAS VISIBLES, LA PLANTILLA SERA DE PEDACERIA DE TABIQUE CON MORTERO DE CEMENTO-ARENA PROPORCION 1 : 5.



2022-2028

INSTITUTO OAXAQUEÑO  
CONSTRUCTOR DE INFRAESTRUCTURA  
EDUCATIVA



DIRECTOR GENERAL: LIC. EMMANUEL ALEJANDRO LOPEZ JARQUIN.

NIVEL : ESC. SEC. TECNICA N° 143.  
LOCALIDAD: SAN JERONIMO TLACOCCHAHUAYA.  
MUNICIPIO: SAN JERONIMO TLACOCCHAHUAYA.  
DISTRITO: TLACOLULA.  
REGION: VALLES CENTRALES.

PROYECTO: RAMPA A (OBRA EXTERIOR)

PLANO N°:  
OE - 013-2  
DPLA 40.58  
DIBUJO:  
ARO. MAE. BIELMA  
ESTRUCTURA  
FECHA:  
SEPTIEMBRE - 2024  
ESCALA:  
ACOT.  
INDICADA  
CM.