

PLANTA DE CONJUNTO

esc. 1 - 125



2022-2028

INSTITUTO OAXAQUEÑO
CONSTRUCTOR DE INFRAESTRUCTURA
EDUCATIVA



DIRECTOR GENERAL: LIC. EMMANUEL ALEJANDRO LOPEZ JARAQUIN.

NIVEL : JN.- " GABRIELA MISTRAL " .

LOCALIDAD: SANTIAGO TEPEXTLA.

MUNICIPIO: SANTIAGO TEPEXTLA.

DISTRITO: JAMILTEPEC.

REGION: COSTA.

PROYECTO: CANCHA DE USOS MULTIPLES

TPO DE PLANO: PLANTA DE CONJUNTO

PLANO N°: OE - 017

DPLA.40.58



DIBUJO: ARO. MAE.BIELMA

ESTRUCTURA

FECHA: SEPTIEMBRE - 2024

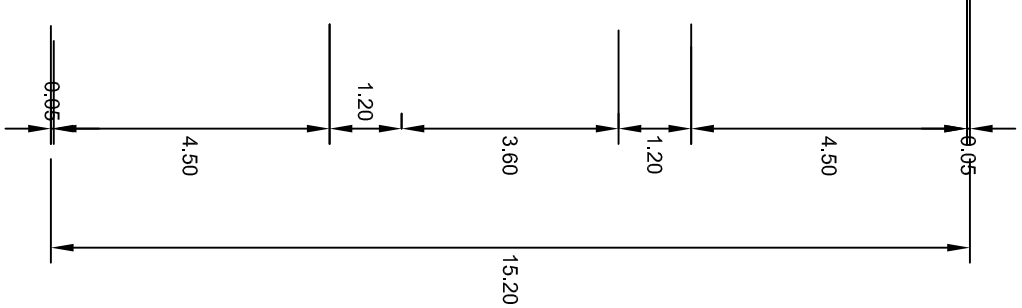
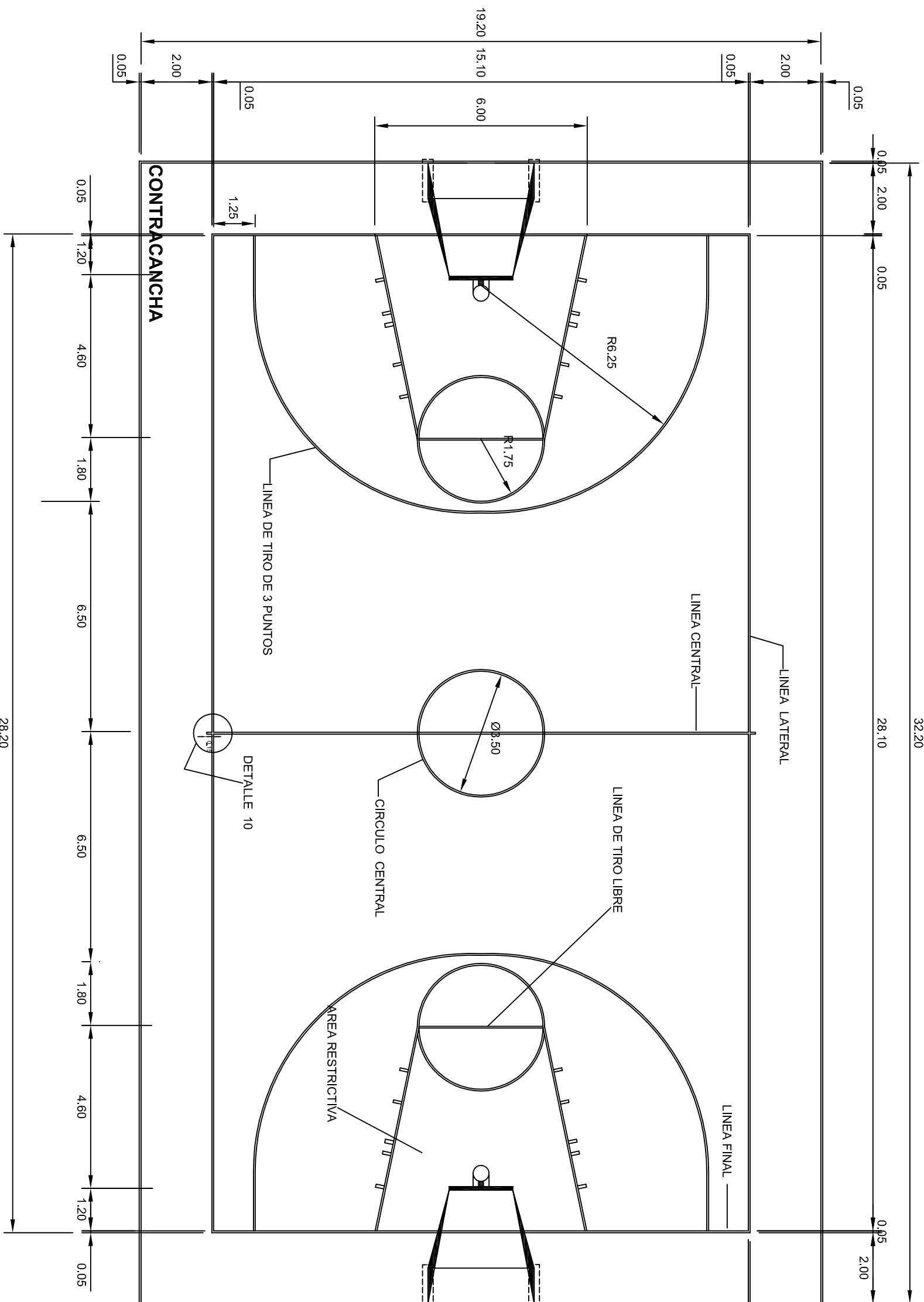
ESCALA: 1 ACOT: INDICADA CM.



 <p>2022-2028</p> <p>INSTITUTO OAXAQUEÑO CONSTRUCTOR DE INFRAESTRUCTURA EDUCATIVA</p> 		<p>DIRECTOR GENERAL: LIC. EMMANUEL ALEJANDRO LOPEZ JARQUIN.</p>
<p>NIVEL : LOCALIDAD: MUNICIPIO: DISTRITO: REGION:</p>	<p>JN. - " GABRIELA MISTRAL ". SANTIAGO TEPEXTLA. SANTIAGO TEPEXTLA. JAMILTEPEC. COSTA.</p>	<p>PLANON°: OE.-017-1 DPLA.40.58 UBICADO: ASOCIACIÓN E. GRIJALVA ESTRUCTURA FECHA: SEPTIEMBRE.-2024 ESCALA: ACOT. INDICACIÓN CM</p>
<p>PROYECTO: CANCHA DE USOS MULTIPLES</p>	<p>TIPO DE PLANO: CANCHA DE BASQUETBOL</p>	

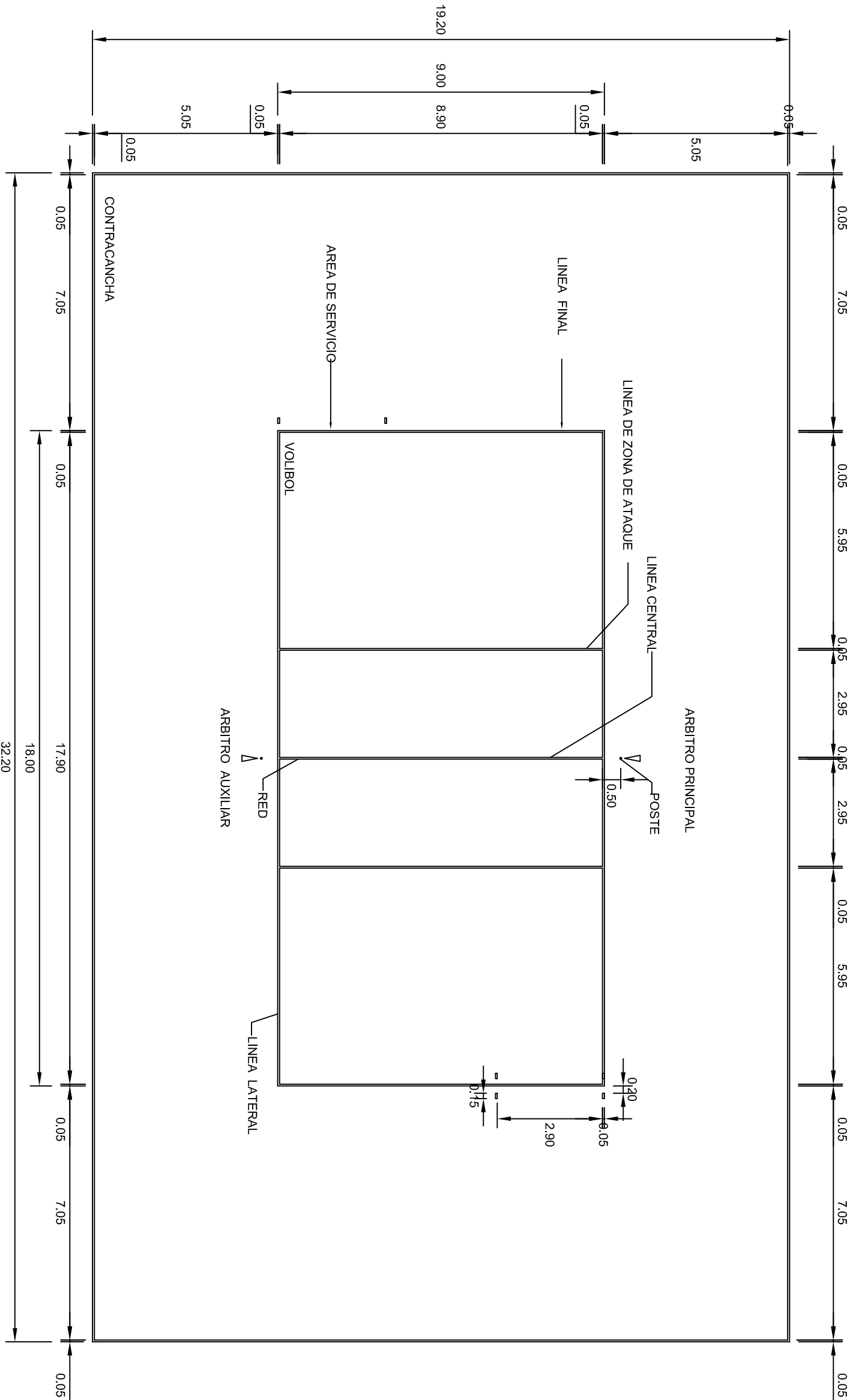

VOLIBOL

esc. 1 - 125



2022-2028

INSTITUTO OAXAQUEÑO
CONSTRUCTOR DE INFRAESTRUCTURA
EDUCATIVA



DIRECTOR GENERAL: LIC. EMMANUEL ALEJANDRO LOPEZ JARAQUIN.

NIVEL : JN.- " GABRIELA MISTRAL ".
LOCALIDAD: SANTIAGO TEPEXTLA.
MUNICIPIO: SANTIAGO TEPEXTLA.
DISTRITO: JAMILTEPEC.
REGION: COSTA.

PROYECTO: CANCHA DE USOS MULTIPLES
TIPO DE PLANO: CANCHA DE VOLIBOL

PLANO N°:
OE - 017-2
DPLA.40.58
DIBUJO:
ARO. MAE.BIELMA
ESTRUCTURA
FECHA:
SEPTIEMBRE - 2024
ESCALA: 1 ACOT:
INDICADA CM.

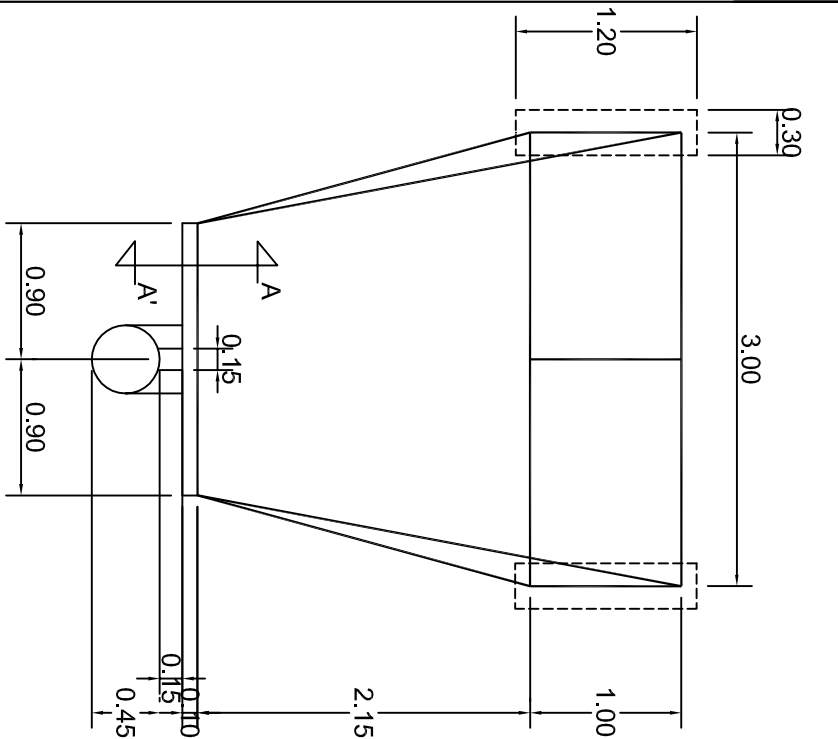

PLANTA
ESC. 1 . 50

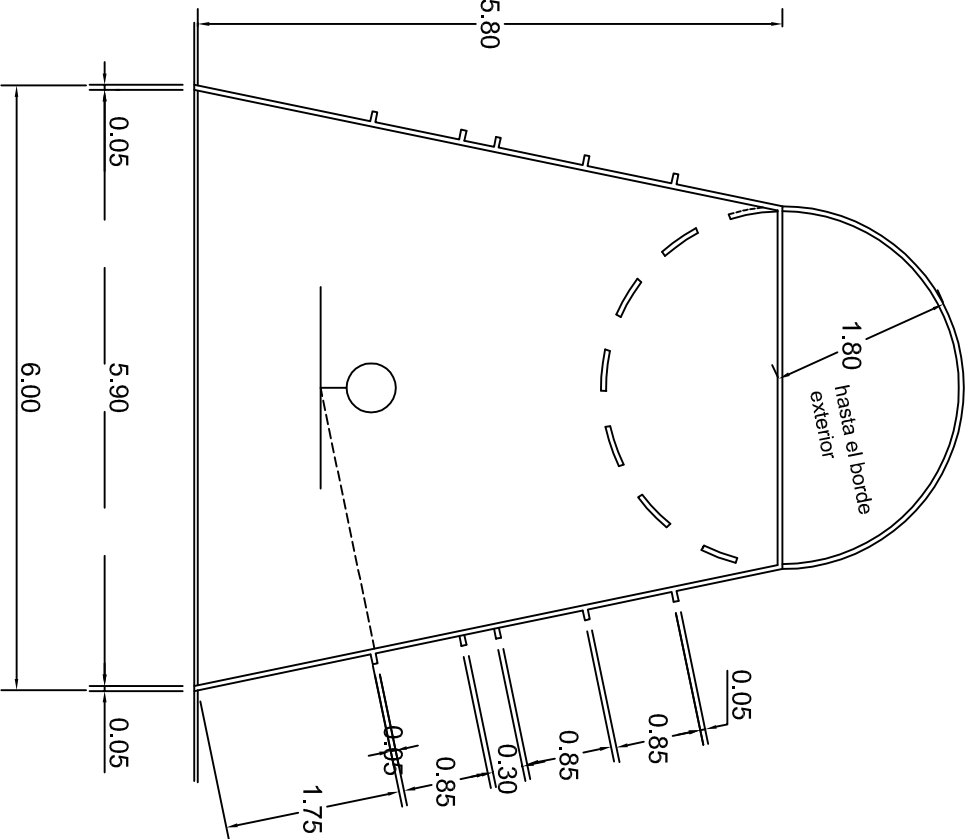

DETALLE AREA RESTRICTIVA
ESC. 1 . 75

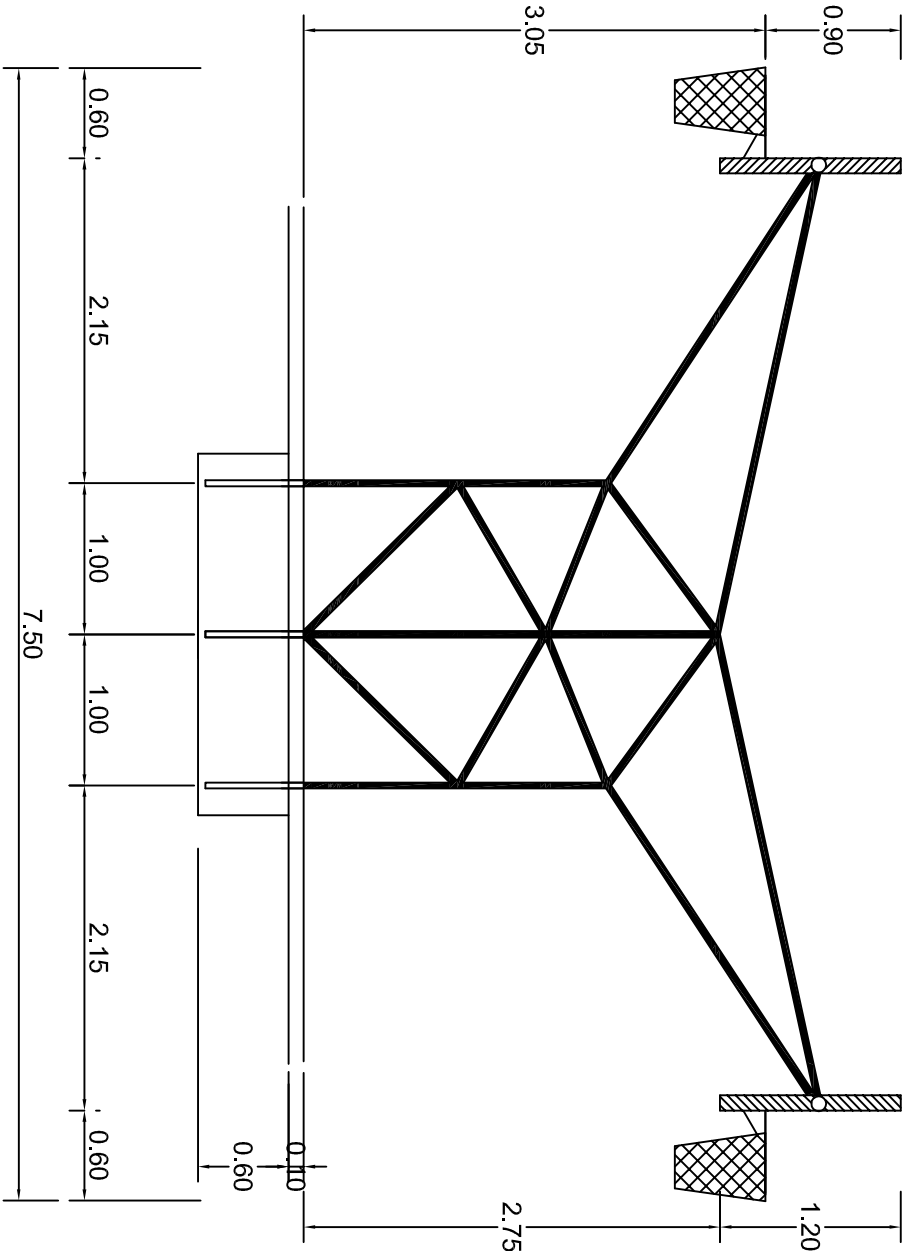

OPCION PORTERIA TABLERO DOBLE
ESC. 1 . 50

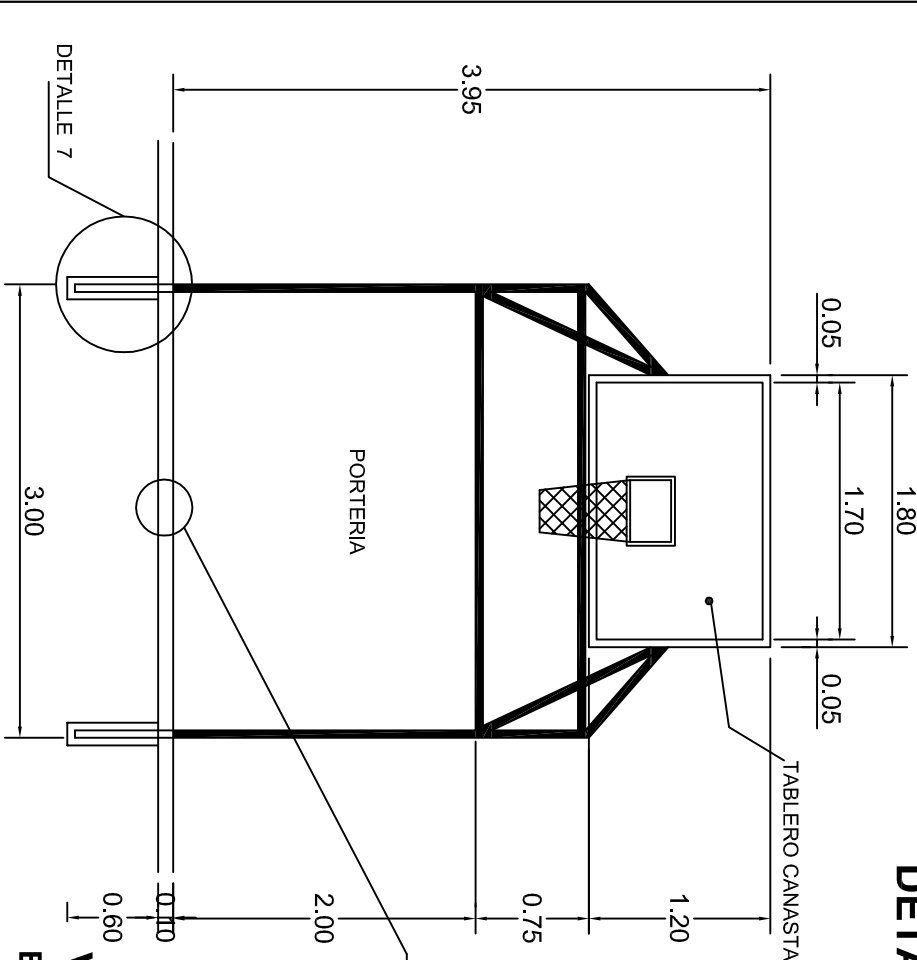

VISTA FRONTAL
ESC. 1 . 50

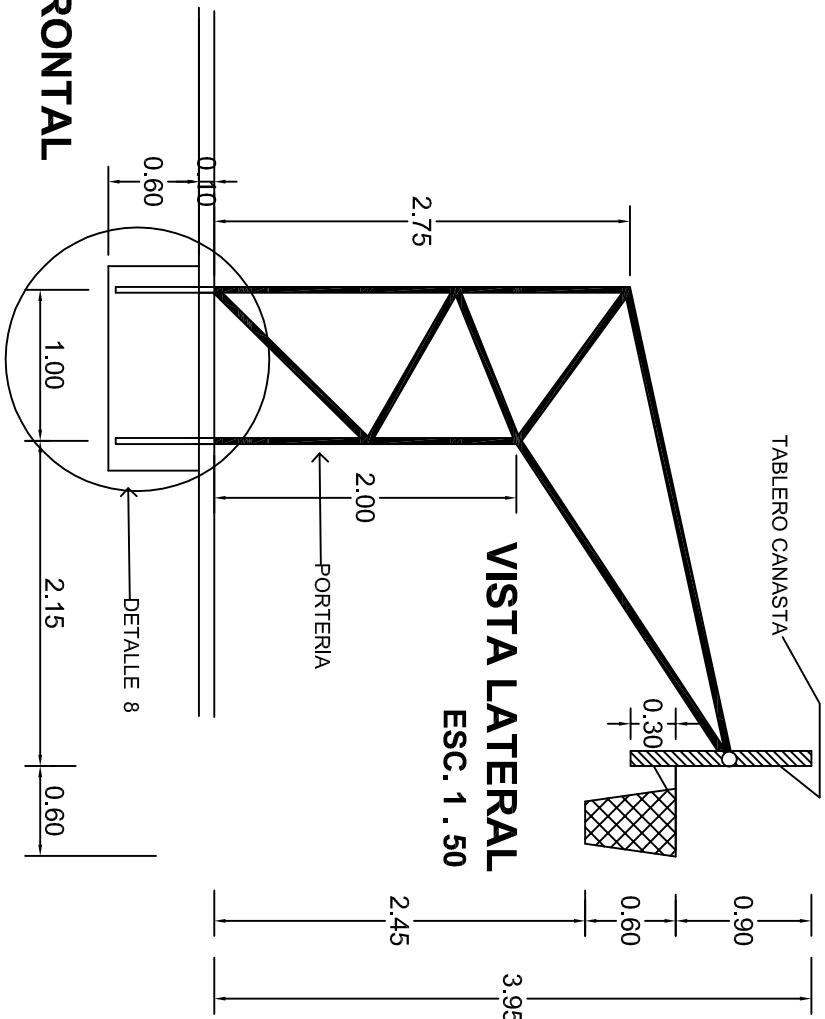

DETALLE DE LINEAS
ESC. 1 . 20

INSTITUTO OAXAQUEÑO CONSTRUCTOR DE INFRAESTRUCTURA EDUCATIVA	
2022-2028	
DIRECTOR GENERAL: LIC. EMMANUEL ALEJANDRO LOPEZ JARAQUIN.	
NIVEL : JN.- " GABRIELA MISTRAL ". LOCALIDAD: SANTIAGO TEPEXTLA. MUNICIPIO: SANTIAGO TEPEXTLA. DISTRITO: JAMILTEPEC. REGION: COSTA.	
PROYECTO: CANCHA DE USOS MULTIPLES	TIPO DE PLANO: DETALLES DE TABLERO
FECHA: SEPTIEMBRE - 2024 ESCALA: 1 ACOT: INDICADA CM.	

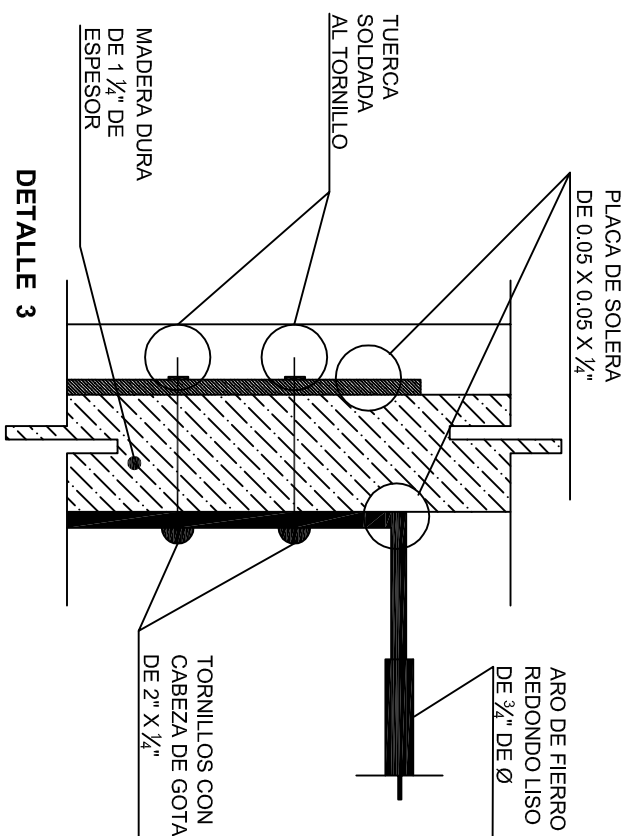
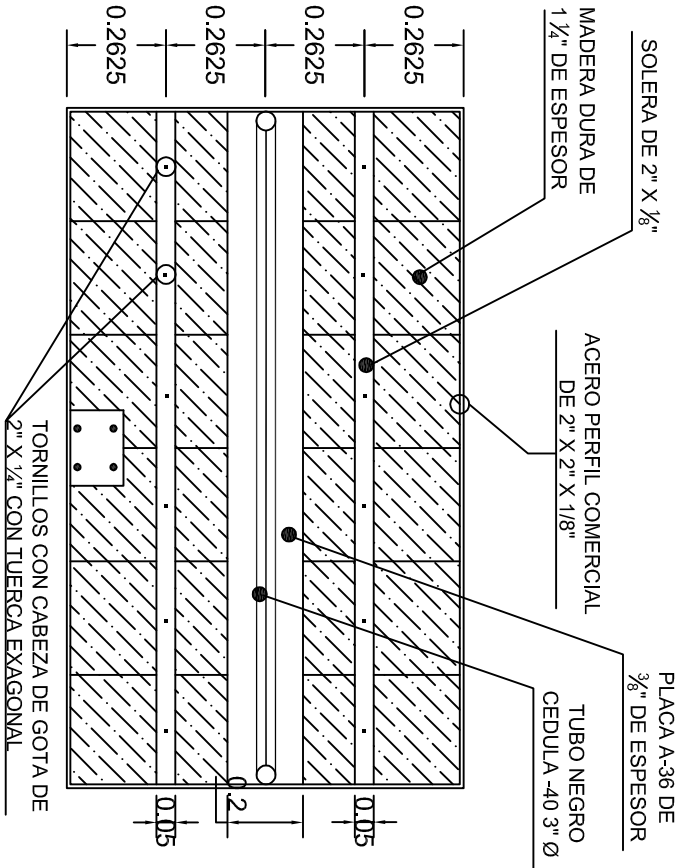
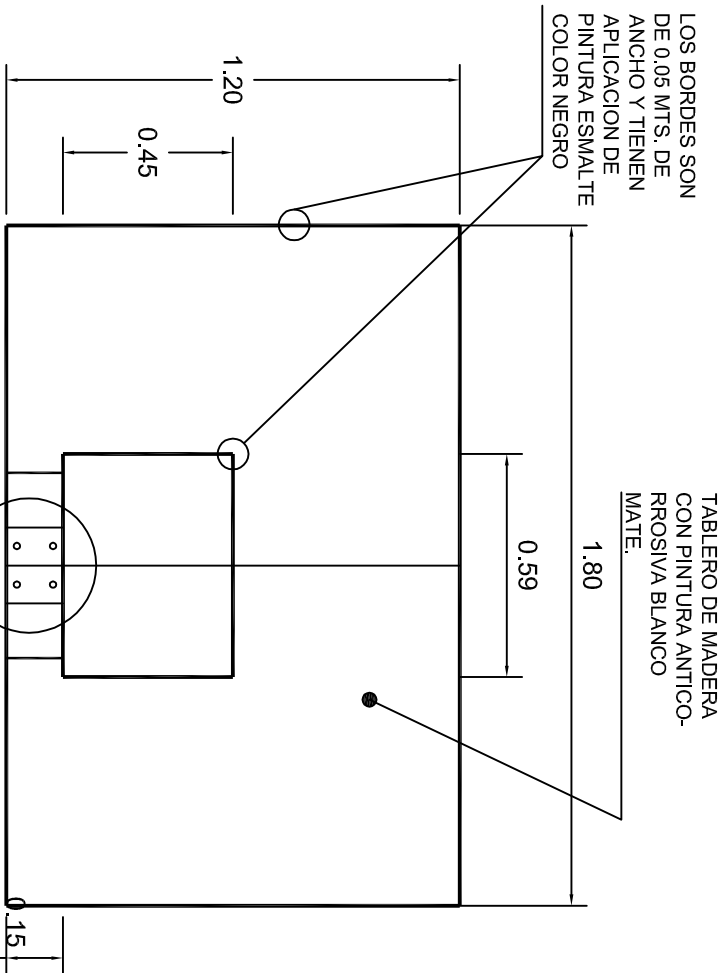

ALZADO FRONTAL

ALZADO POSTERIOR

DETALLE 3

DETALLE 5

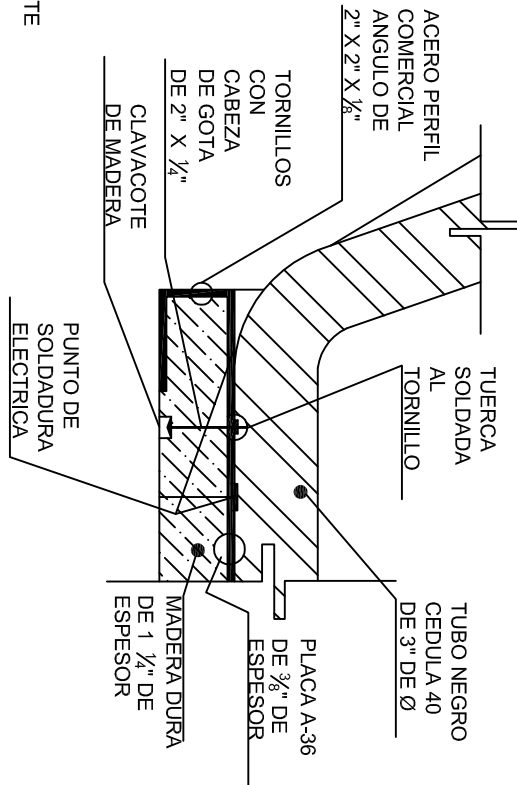
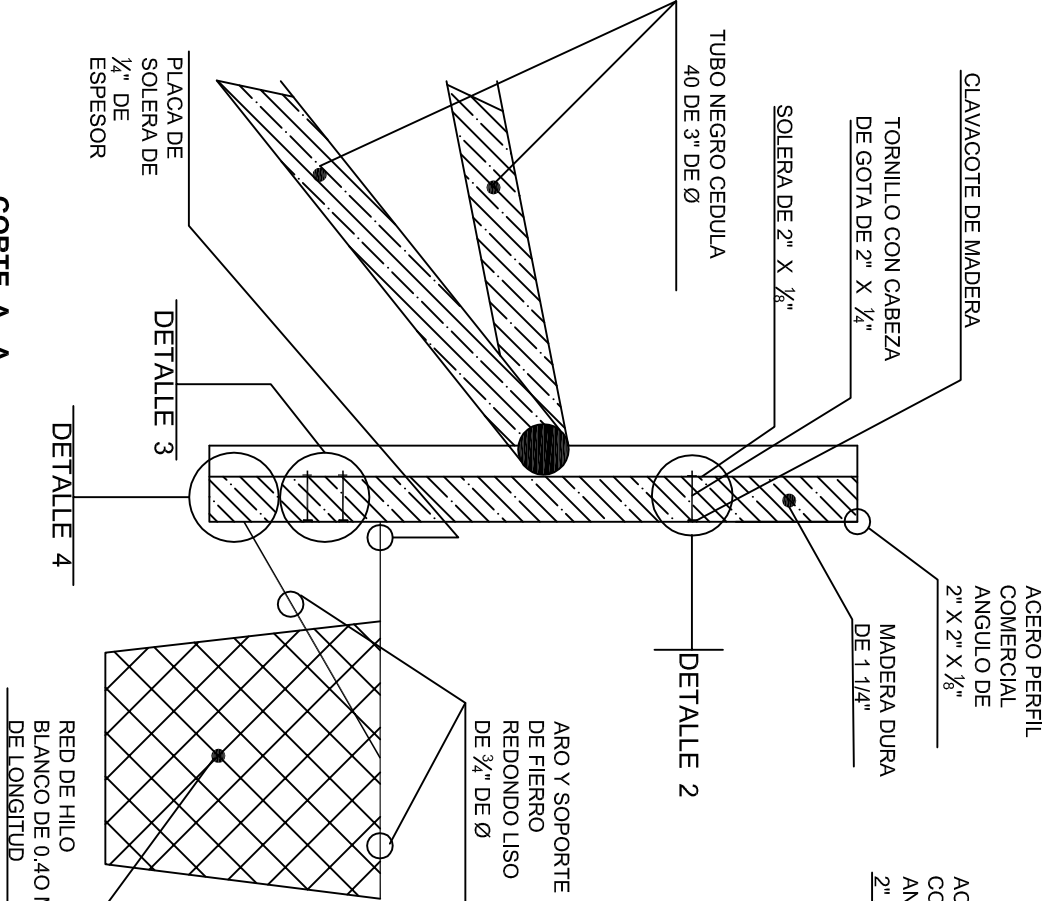

DETALLE 1

DETALLE 1

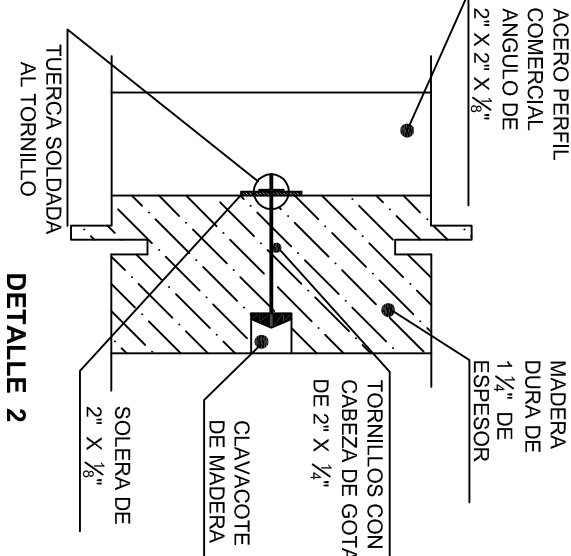

DETALLE 2

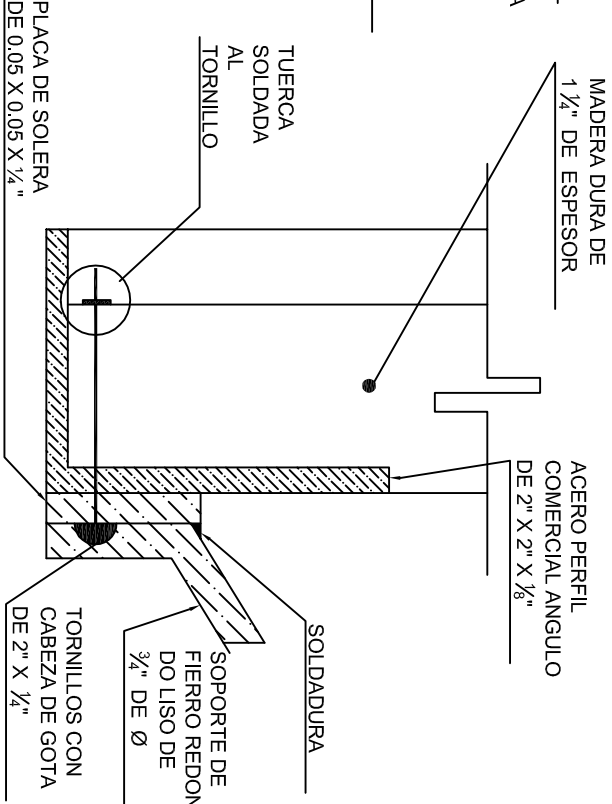

DETALLE 4

PLANTA

CORTE A-A

INSTITUTO OAXAQUEÑO
CONSTRUCTOR DE INFRAESTRUCTURA
EDUCATIVA

2022-2028

DIRECTOR GENERAL: LIC. EMMANUEL ALEJANDRO LOPEZ JARAQUIN.

INTEL :	JN.- " GABRIELA MISTRAL "
LOCALIDAD:	SANTIAGO TEPEXTLA.
MUNICIPIO:	SANTIAGO TEPEXTLA.
DISTRITO:	JAMILTEPEC.
REGION:	COSTA.

PROYECTO:	CANCHAL DE USOS MULTIPLES	TIPO DE PLANO:	DETALLES DE TABLERO
BIANO 13"		DPLA.40.58	
DIBUJO:		ARO. MAE.BIELMA	
ESTRUCTURA		FECHA:	
SEPTIEMBRE - 2024		ESCALA: 1:500	
INDICADA		CM.	

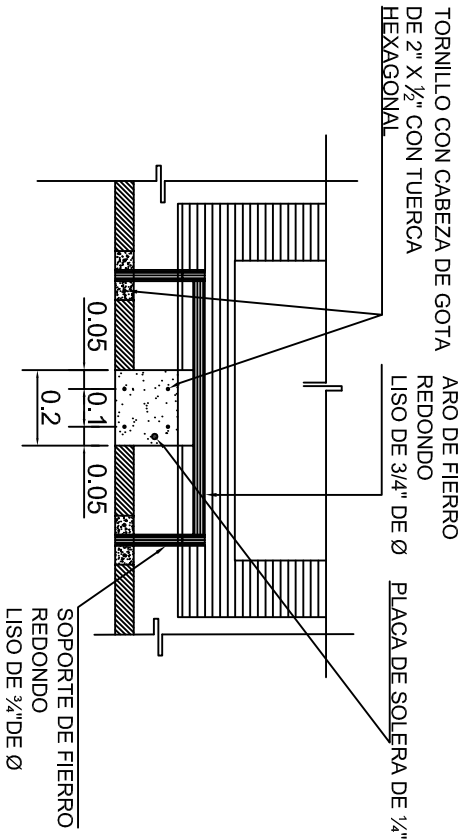

DETALLE 5

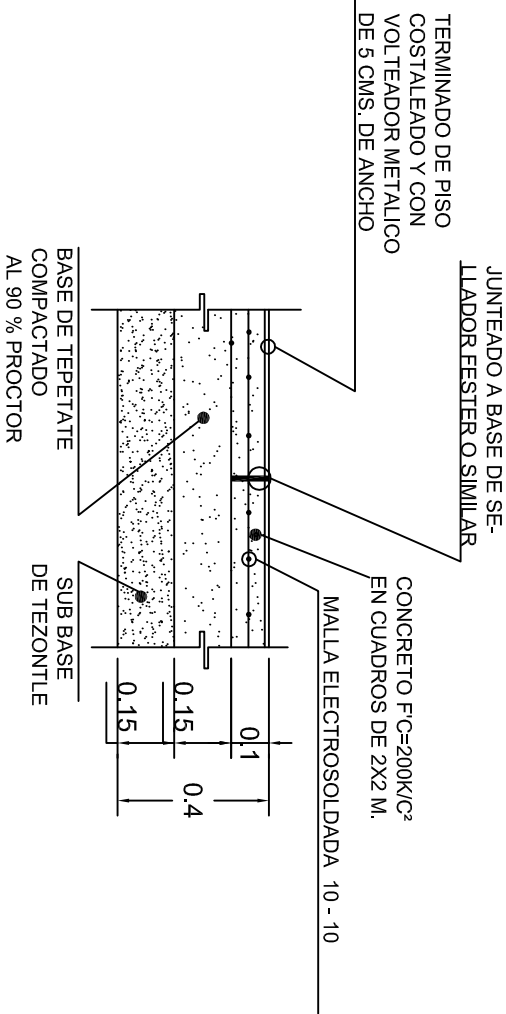

DETALLE 6

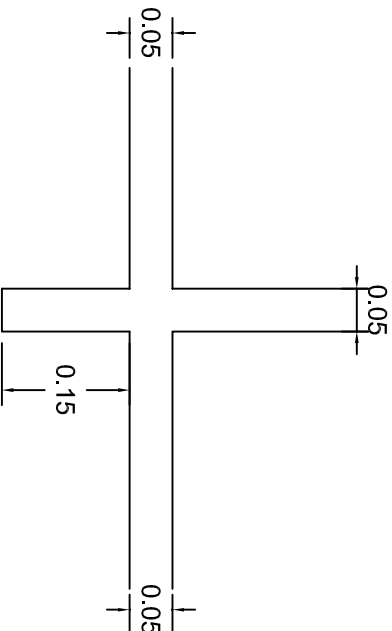

LINEAS DE CANCHA
DETALLE 10

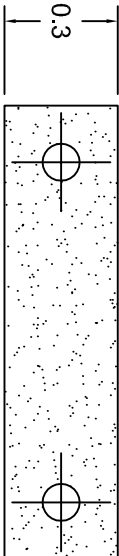
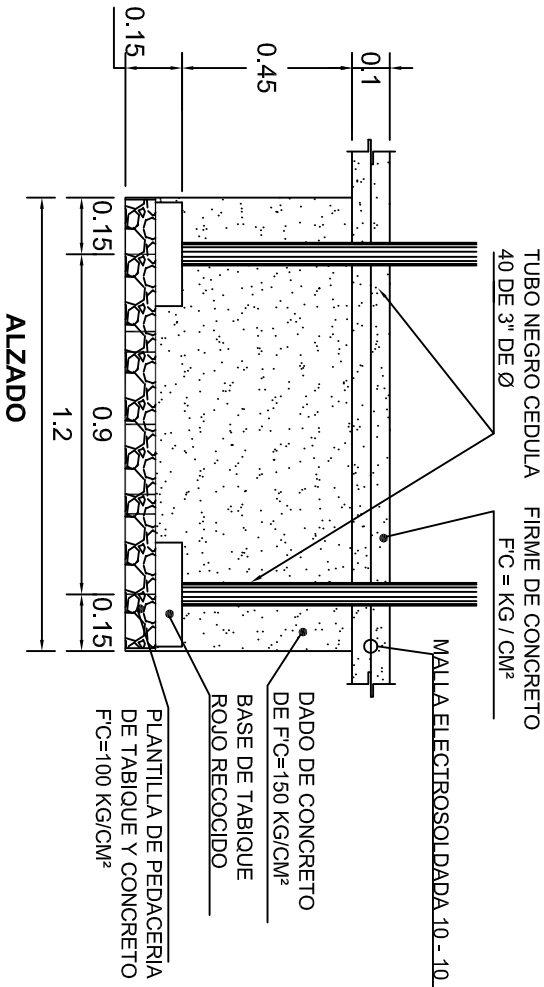

PLANTA

DETALLE 8

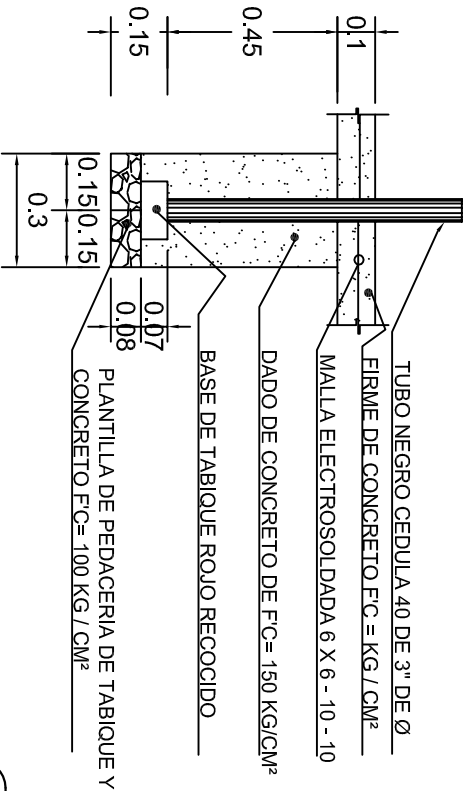

ALZADO

DETALLE 7



INSTITUTO OAXAQUEÑO
CONSTRUCTOR DE INFRAESTRUCTURA
EDUCATIVA

2022-2028

DIRECTOR GENERAL: LIC. EMMANUEL ALEJANDRO LOPEZ JARAQUIN.

NIVEL : JN.- " GABRIELA MISTRAL "
LOCALIDAD: SANTIAGO TEPEXTLA.
MUNICIPIO: SANTIAGO TEPEXTLA.
DISTRITO: JAMILTEPEC.
REGION: COSTA.

PROYECTO: CANCHA DE USOS MULTIPLE

TIPO DE PLANO: DETALLES DE TABLERO

PLANO N°: OE - 017-5
DPLA.40.58
DIBUJO: ARO, M.A.E.BIELMA
ESTRUCTURA
FECHA: SEPTIEMBRE - 2024
ESCALA: 1/300
INDICADA: CM.

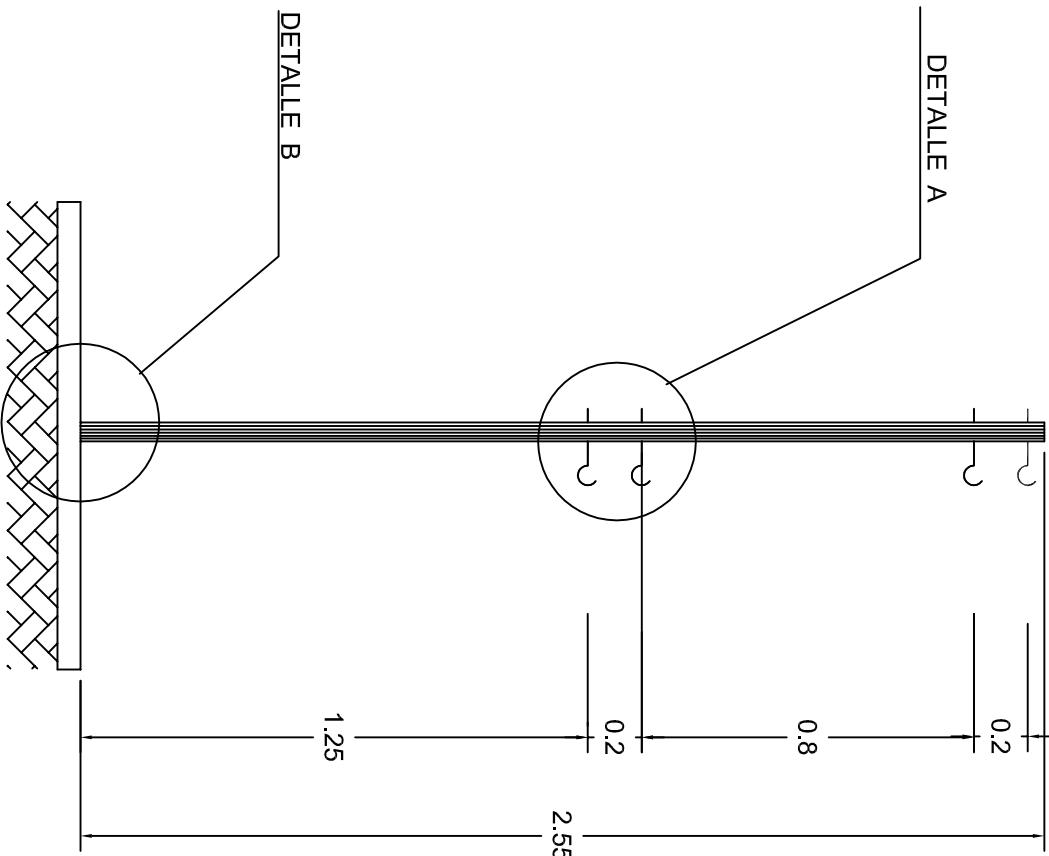
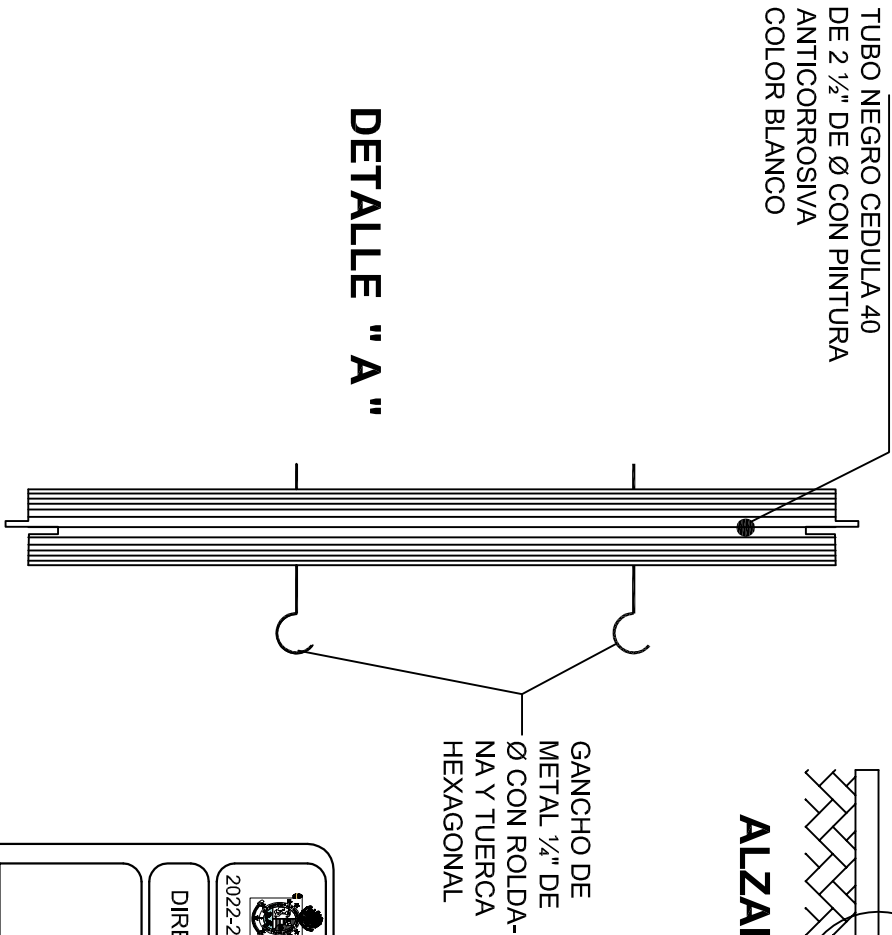
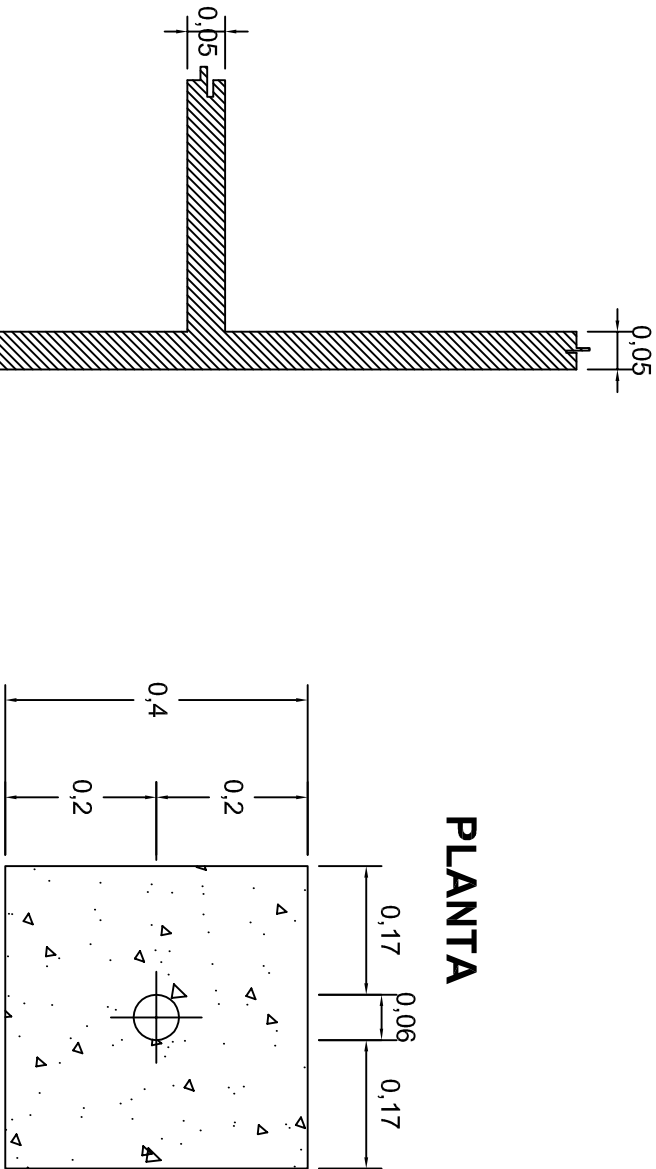
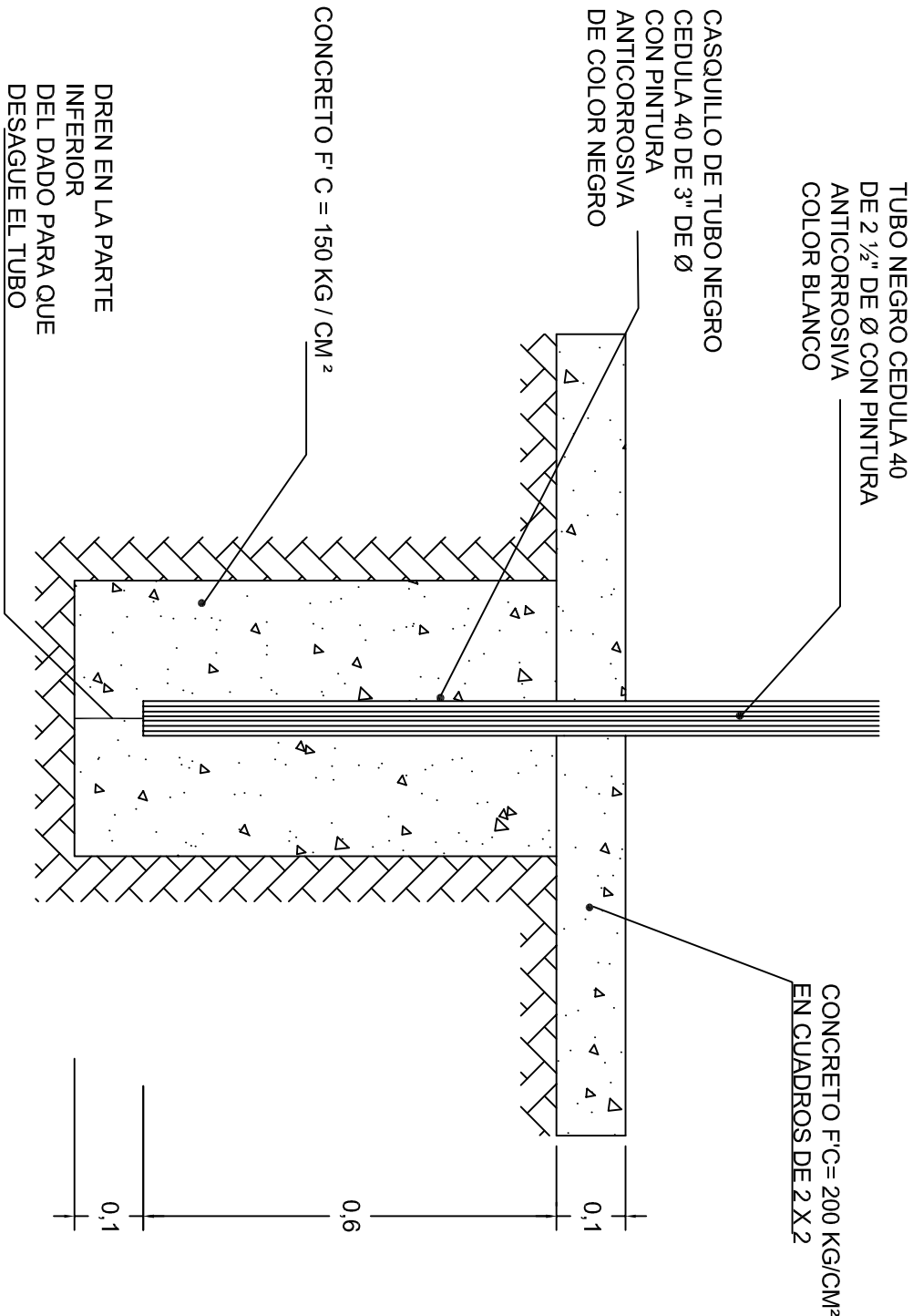

LINEAS DE CANCHA

INSTITUTO OAXAQUEÑO
CONSTRUCTOR DE INFRAESTRUCTURA
EDUCATIVA

2022-2028

DIRECTOR GENERAL: LIC. EMMANUEL ALEJANDRO LOPEZ JARAQUIN.

NIVEL :	JN.- " GABRIELA MISTRAL " .
LOCALIDAD:	SANTIAGO TEPEXTLA.
MUNICIPIO:	SANTIAGO TEPEXTLA.
DISTRITO:	JAMILTEPEC.
REGION:	COSTA.

PROYECTO:	CANCHA DE USOS MULTIPLES	TIPO DE PLANO:	DETALLES DE POSTE
-----------	--------------------------	----------------	-------------------

PLANO N°:	OE - 017-6
DPLA:	40.58
DIBUJO:	ARO. MAE.BIELMA
ESTRUCTURA	
FECHA:	SEPTIEMBRE - 2024
ESCALA:	ACOT: INDICADA CM.