

PLANTA ARQUITECTONICA

ESC. 1:75

ESPECIFICACIONES:

CIMENTACION:

A BASE DE ZAPATAS CORRIDAS DE CONCRETO ARMADO DE $f_c = 250 \text{ kg/cm}^2$.

ESTRUCTURA:

A BASE DE MUROS DE CARGA. DE TABIQUE ROJO RECOCIDO CONFINADOS CON CASTILLOS, CADENAS Y TRABES DE CONCRETO ARMADO $f_c = 250 \text{ kg/cm}^2$.

MUROS:

TRANSVERSAL, DE TABIQUE DE BARRO ROJO RECOCIDO DE 14 cm. DE ESPESOR. LONGITUDINALES, DE TABIQUE ROJO RECOCIDO DE 21 cm. DE ESPESOR, JUNTEADO CON MORTERO DE CEMENTO -ARENA PROP. 1:3.

LOSA:

DE CONCRETO ARMADO $f_c = 250 \text{ kg/cm}^2$, COLADO CON CIMBRA APARENTE, ACABADO CON PINTURA VINILICA.

AZOTEA:

IMPERMEABILIZANTE, BASE DE SISTEMA LAMINAR PREFABRICADO CON ASFALTOS MODIFICADOS SINTETICOS Y MEMBRANA DE REFUERZO DE ALTA ESTABILIDAD, APLICACION DE SELLADOR ASFALTICO, BASE SOLVENTE Y SELLADO DE GRIETAS CON EL MISMO IMPERMEABILIZANTE DE 4.0 MM DE ESPESOR, ACABADO CON GRAVILLA GRANULAR ESMALTADA AL HORNO.

PISOS:

INTERIORES DE CONCRETO SIMPLE DE 10 cm DE ESPESOR $f_c = 150 \text{ kg/cm}$ EN LOSAS DE 3.00 X 2.00 m, EN CIRCULACIONES DE CEMENTO PULIDO RAYADO FINO EN EL SENTIDO DE LA PENDIENTE CON JUNTA FRIA A HUESO A CADA 3.00 m. ACABADO CON VOLTEADOR.

CANCELERIA DE ALUMINIO (FIJAS Y CORREDIZAS)

INSTITUTO OAXAQUEÑO
CONSTRUCTOR DE INFRAESTRUCTURA
EDUCATIVA

2022-2028

DIRECTOR GENERAL: LIC. EMMANUEL ALEJANDRO LOPEZ JARAQUIN.

NIVEL:	T. E. B. C. E. O. N° 63.	PLANO N°:	PA-001
LOCALIDAD:	SAN FRANCISCO YOVEGO.	DPLA:	40.57
MUNICIPIO:	SANTIAGO CAMOTILAN.	DIBUJO:	ARO. M.A.E. BIELMA
DISTRITO:	VILLA ALTA.	ESTRUCTURA:	REG. 8.0028.00
REGION:	SIERRA D JUAREZ.	FECHA:	NOVIEMBRE-2024
PROYECTO:	DOS AULAS DIDACTICAS	TIPO DE PLANO:	PLANTA ARQUITECTONICA

ESCALA:	1:50
INDICADA:	CM.

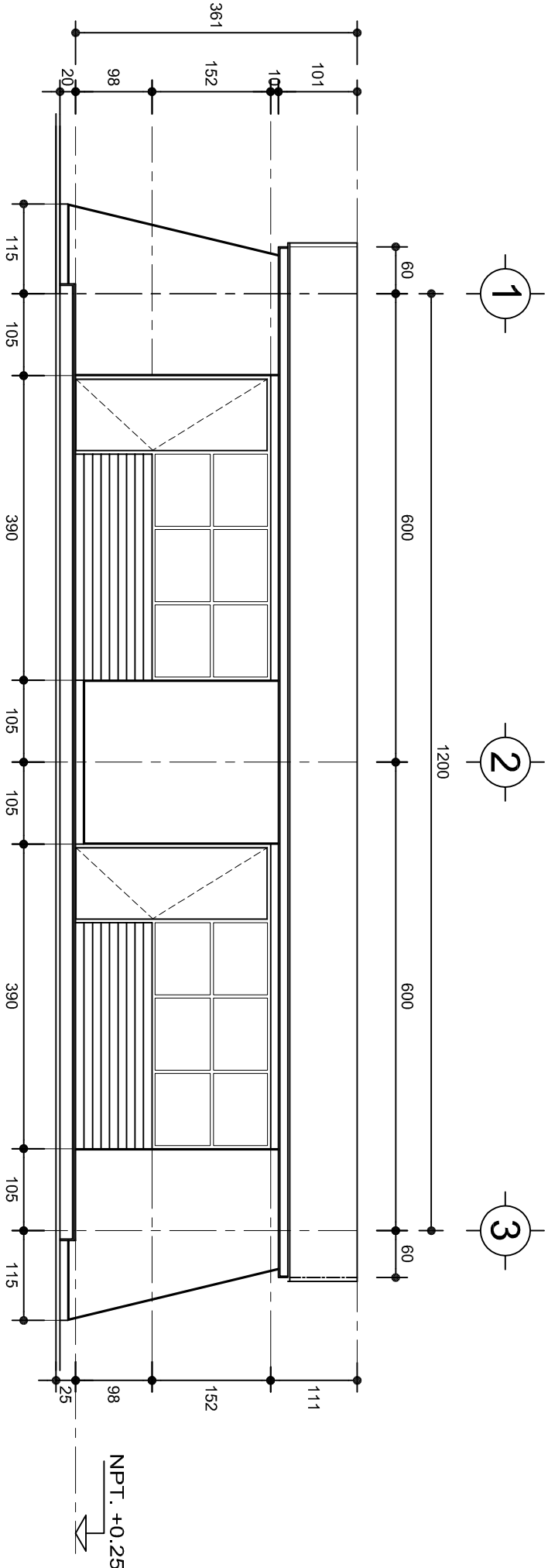

FACHADA PRINCIPAL
ESC. 1:75

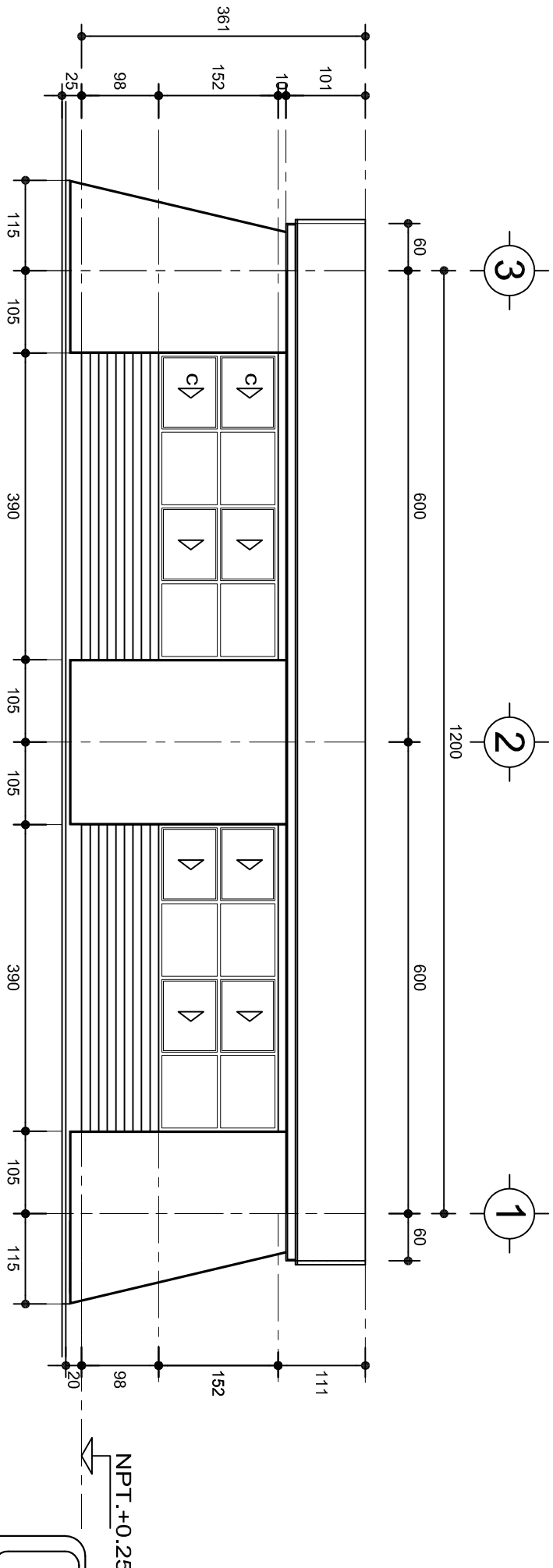

FACHADA POSTERIOR
ESC. 1:75

INSTITUTO OAXAQUEÑO
CONSTRUCTOR DE INFRAESTRUCTURA
EDUCATIVA

DIRECTOR GENERAL: LIC. EMMANUEL ALEJANDRO LOPEZ JARAQUIN.

NIVEL: T. E. B. C. E. O. N°. 63.
LOCALIDAD: SAN FRANCISCO YOVEGO.
MUNICIPIO: SANTIAGO CAMOTILAN.
DISTRITO: VILLA ALTA.
REGION: SIERRA D JUAREZ.

PROYECTO: DOS AULAS DIDACTICAS

TIPO DE PLANO:

FACHADAS ARQUITECTONICAS

PLANO N°:	PA-001-2
DPLA:	40.57
DIBUJO:	ARO. M.A.E. BIELMA
ESTRUCTURA	REG. 6.002x00
FECHA:	SEPTIEMBRE-2024
ESCALA:	1:50
INDICADA:	CML

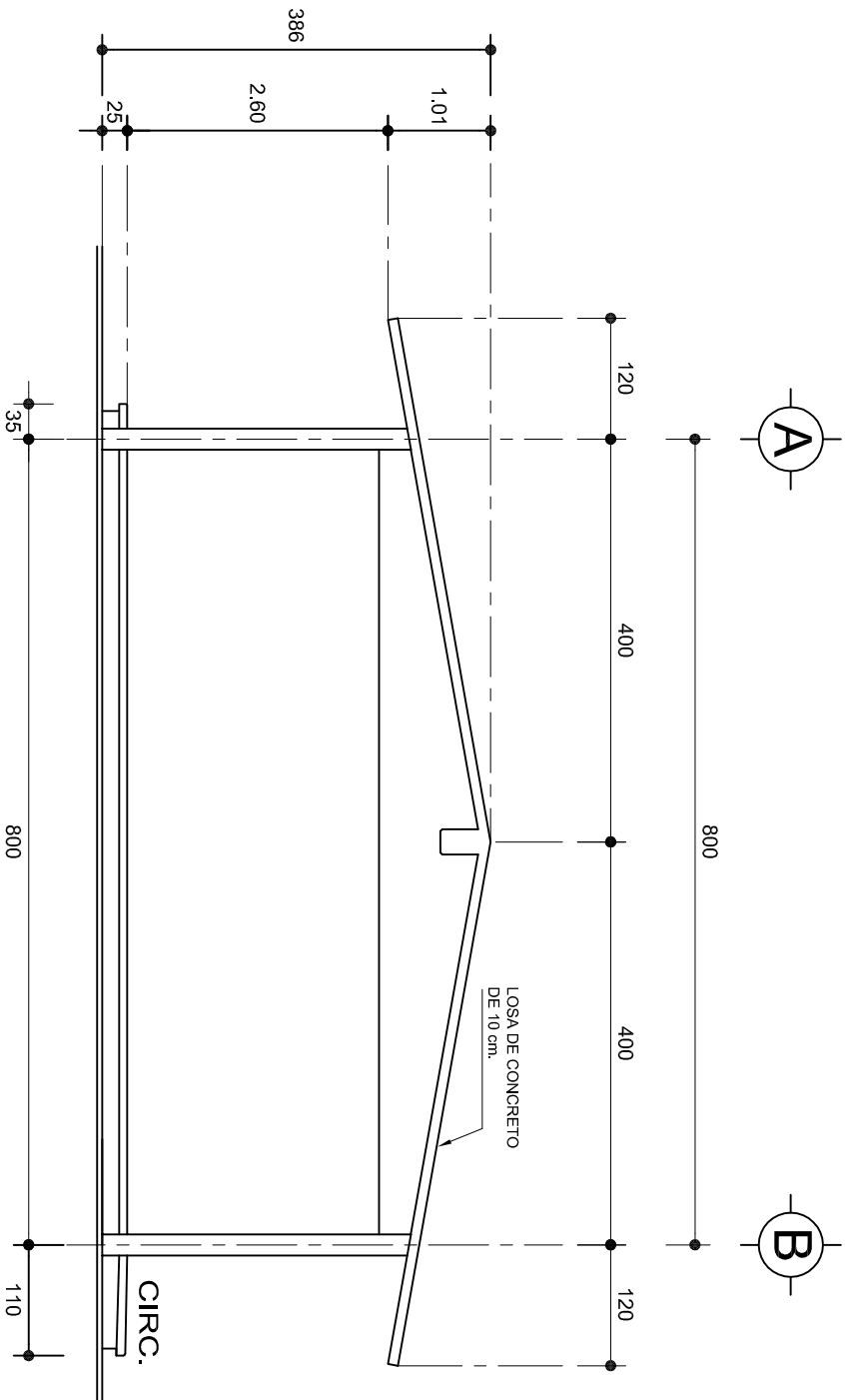

FACHADA LATERAL

ESC. 1:75

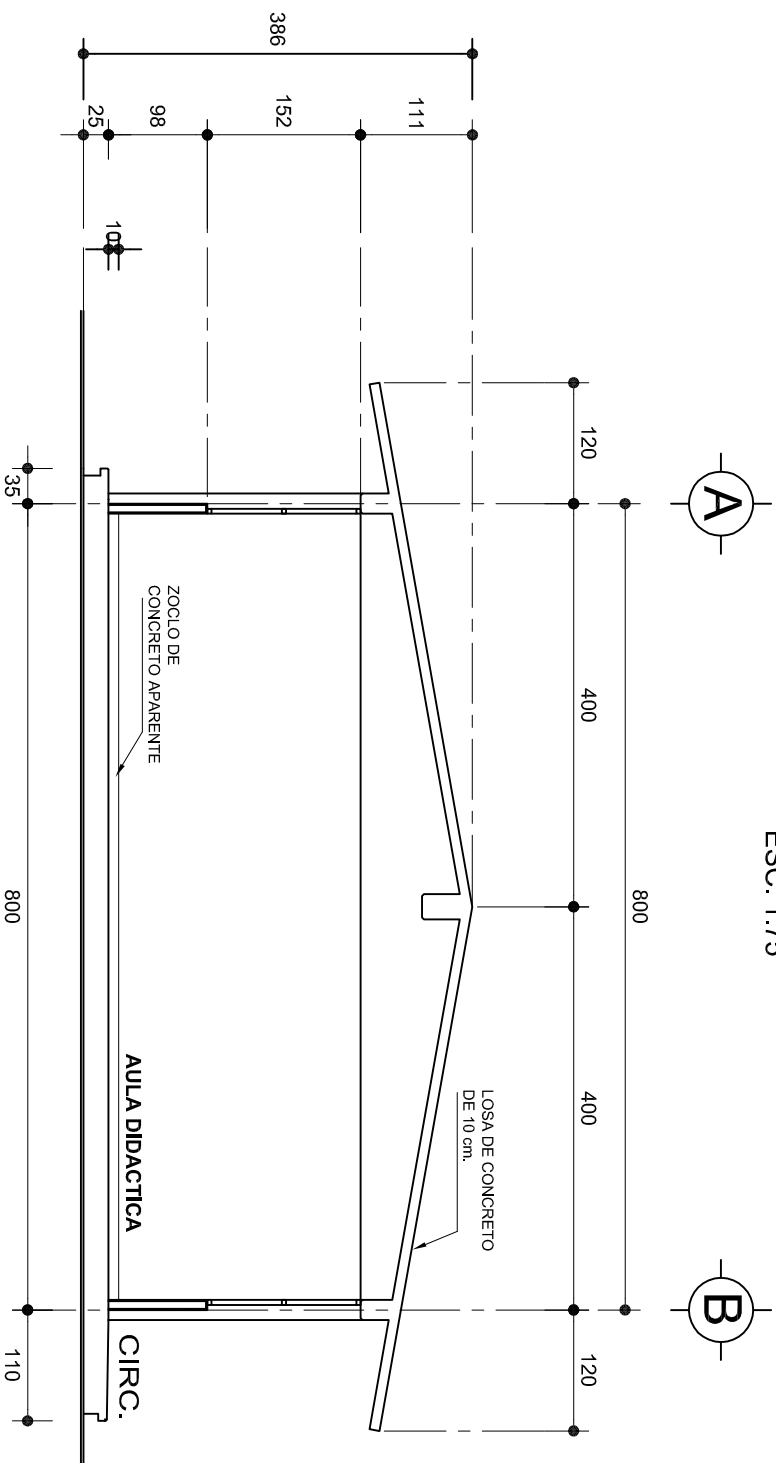

CORTE A-A

ESC. 1:75



2022-2028

INSTITUTO OAXAQUEÑO
CONSTRUCTOR DE INFRAESTRUCTURA
EDUCATIVA



DIRECTOR GENERAL: LIC. EMMANUEL ALEJANDRO LOPEZ JARAQUIN.

NIVEL : T. E. B. C. E. O. N°. 63.
LOCALIDAD: SAN FRANCISCO YOVEGO.
MUNICIPIO: SANTIAGO CAMOTILAN.
DISTRITO: VILLA ALTA.
REGION: SIERRA D JUAREZ.

PROYECTO: DOS AULAS DIDACTICAS TIPO DE PLANO: FACHADA Y CORTE.

PLANO N°: PA-001-3
DPLA: 40.57
DIBUJO: ARO. M.A.E. BIELMA
ESTRUCTURA
REG. 8.002800
ECONOMIA
SEPTIEMBRE-2024
ESCALA: 1:75
INDICADA: CM.

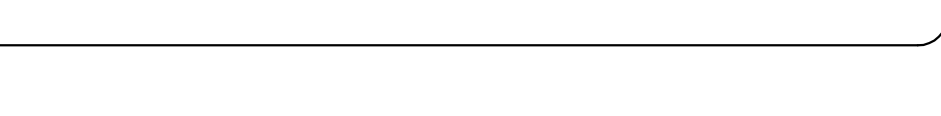
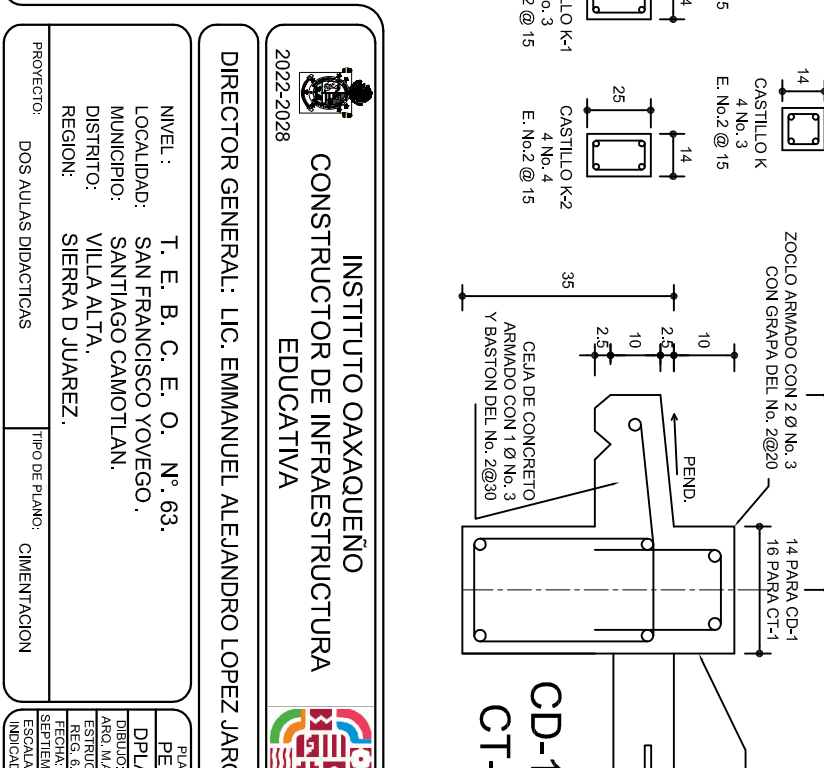
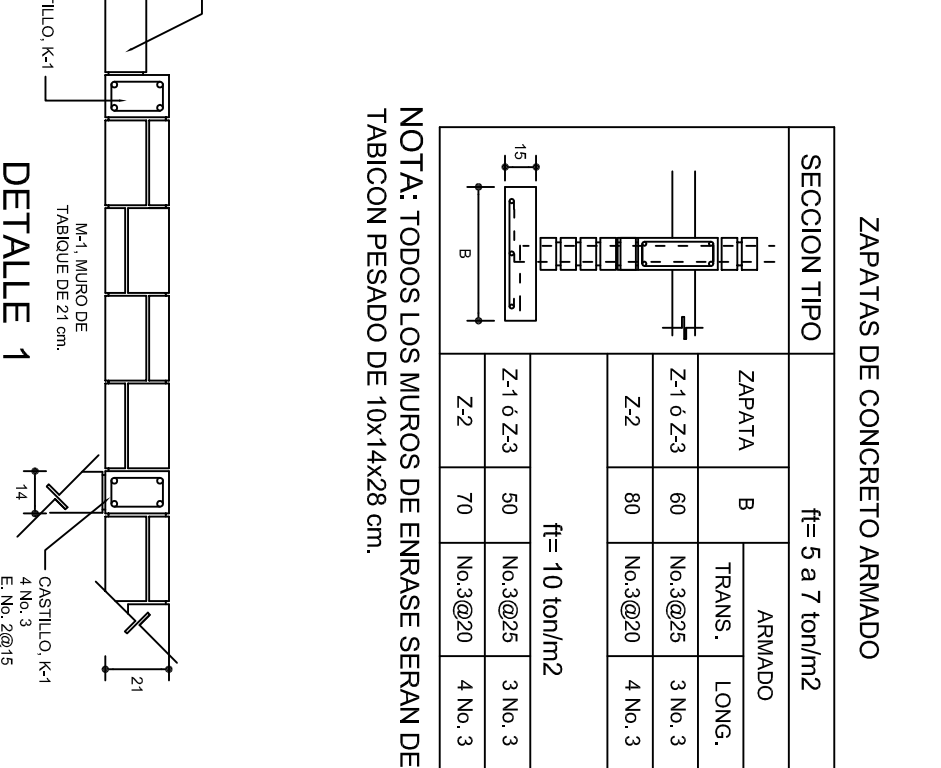
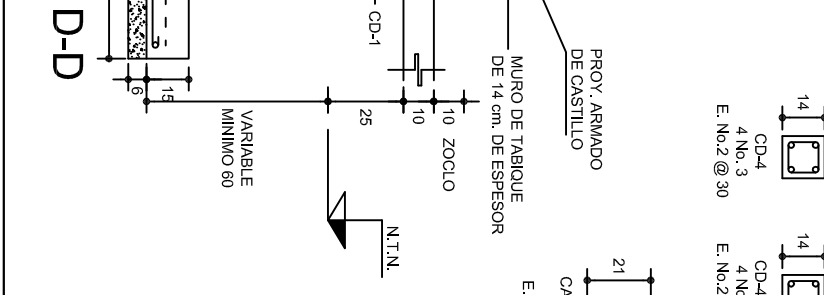
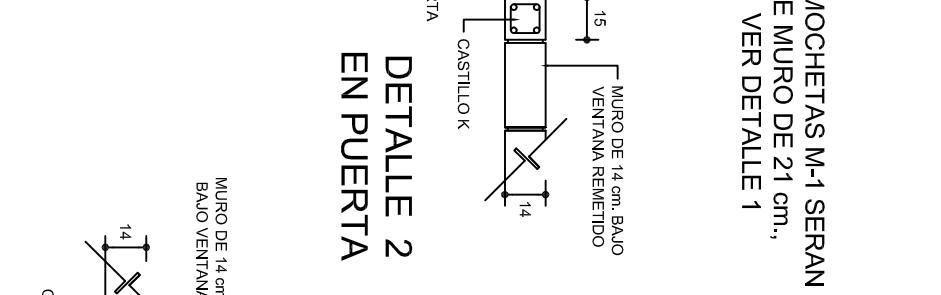
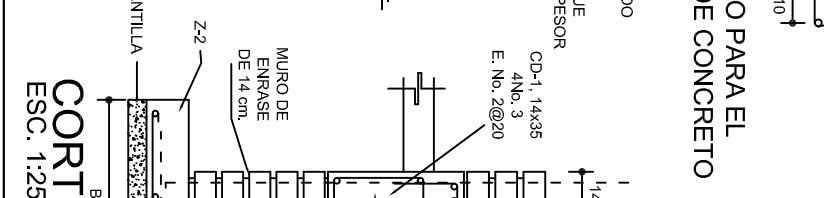
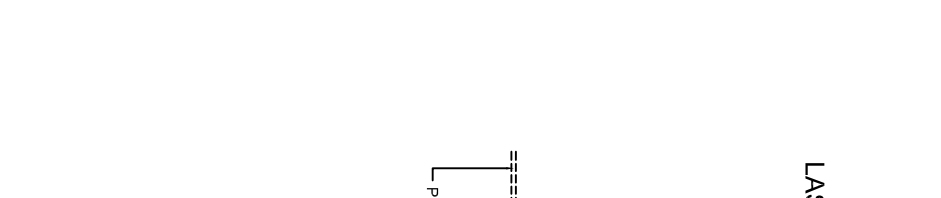
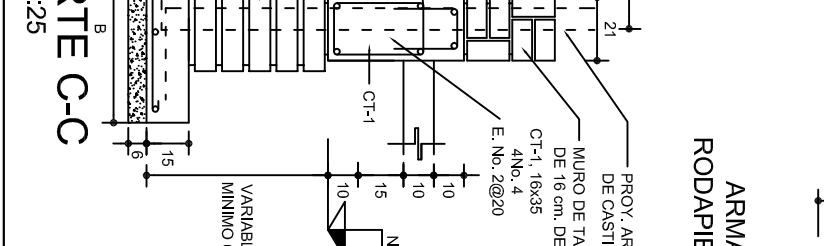
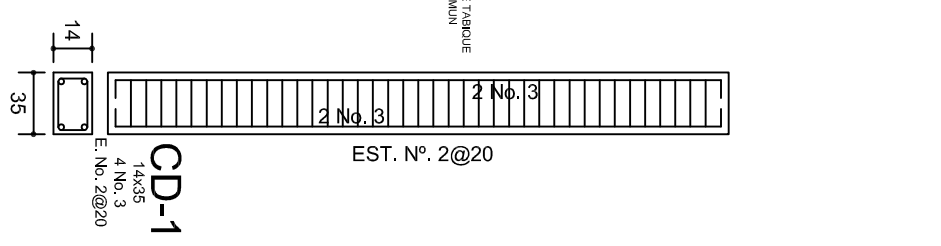
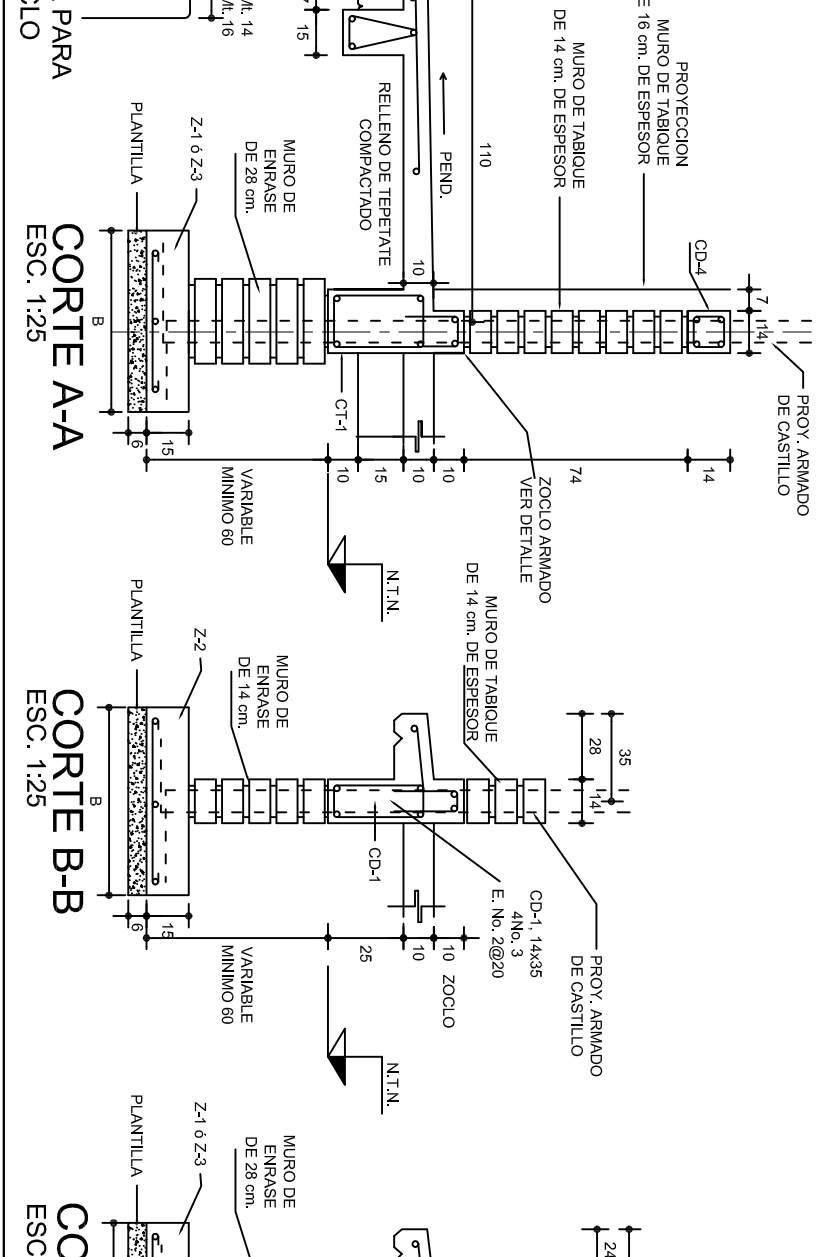
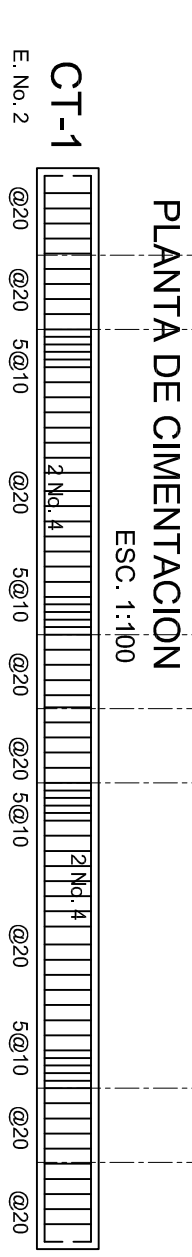
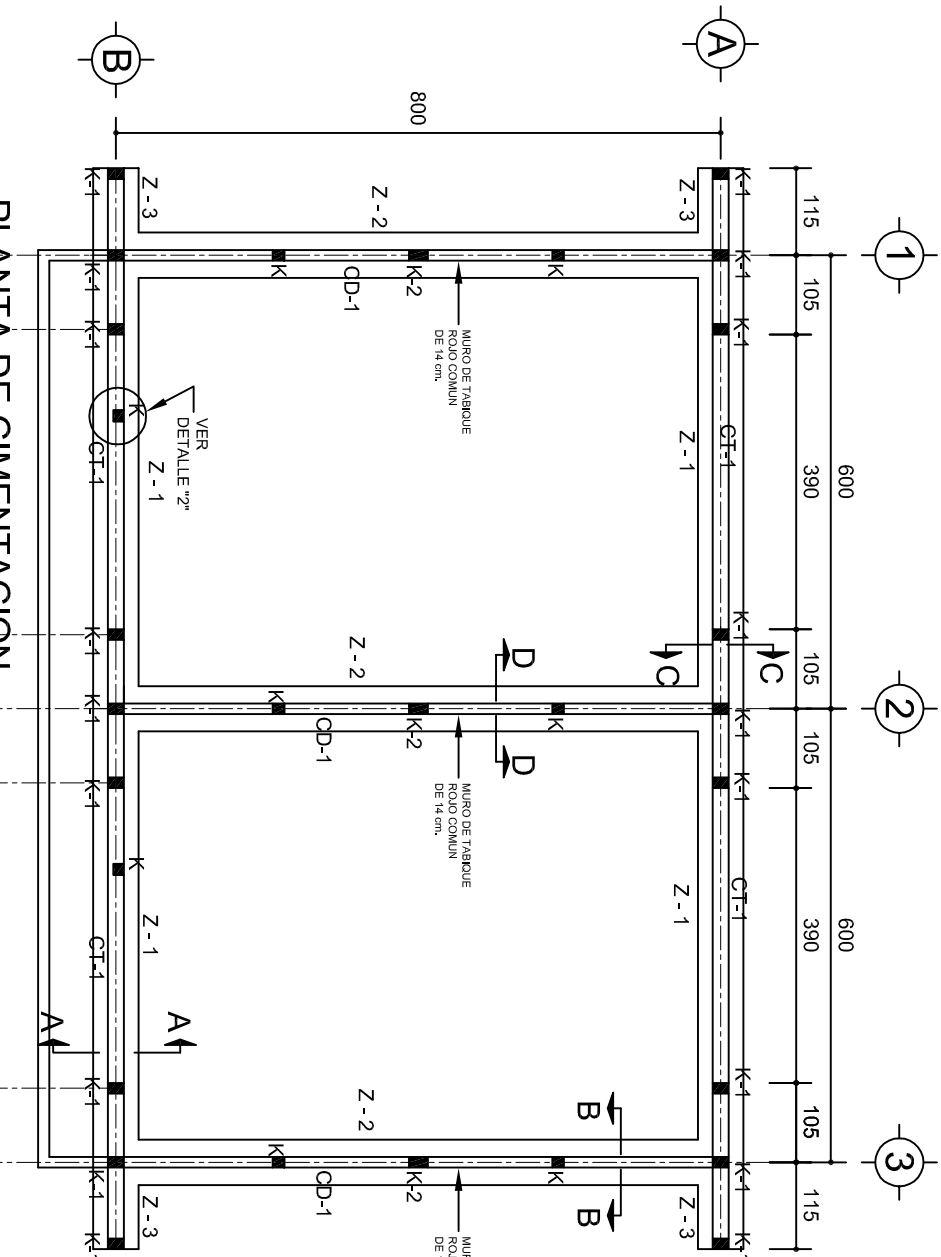

LAS MOCHETAS M-1 SERAN DE MURO DE 21 cm., VER DETALLE 1

DETALLE 2 EN PUERTA

SECCION TIPO		ft= 5 a 7 ton/m2	
ZAPATA	B	ARMADO	
	TRANS.	LONG.	
Z-1 ó Z-3	60	No.3@25	3 No. 3
Z-2	80	No.3@20	4 No. 3
ft= 10 ton/m2			
Z-1 ó Z-3	50	No.3@25	3 No. 3
Z-2	70	No.3@20	4 No. 3

NOTA: TODOS LOS MUROS DE ENRASE SERAN DE TABICON PESADO DE 10x14x28 cm.

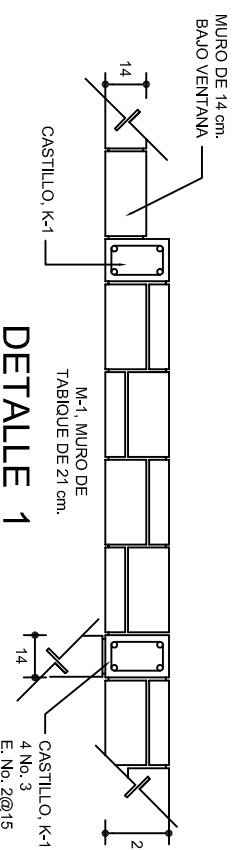

DETALLE 1

INSTITUTO OAXAQUEÑO
CONSTRUCTOR DE INFRAESTRUCTURA
EDUCATIVA

DIRECTOR GENERAL: LIC. EMMANUEL ALEJANDRO LOPEZ JARAQUIN.

NIVEL : T. E. B. C. E. O. N° 63.

LOCALIDAD: SAN FRANCISCO YOVEGO.

MUNICIPIO: SANTIAGO CAMOTILAN.

DISTRITO: VILLA ALTA.

REGION: SIERRA D JUAREZ.

PROYECTO: DOS AULAS DIDACTICAS

TIPO DE PLANO: CIMENTACION

PLANOS: PE - 001

DPLA.40.37

DIJUBO: ARO. M.A.E.BIELMA

ESTRUCTURA REG. 6.002800

SEPTIEMBRE - 2024

ESCALA: 1:200

INDICADA: CM.

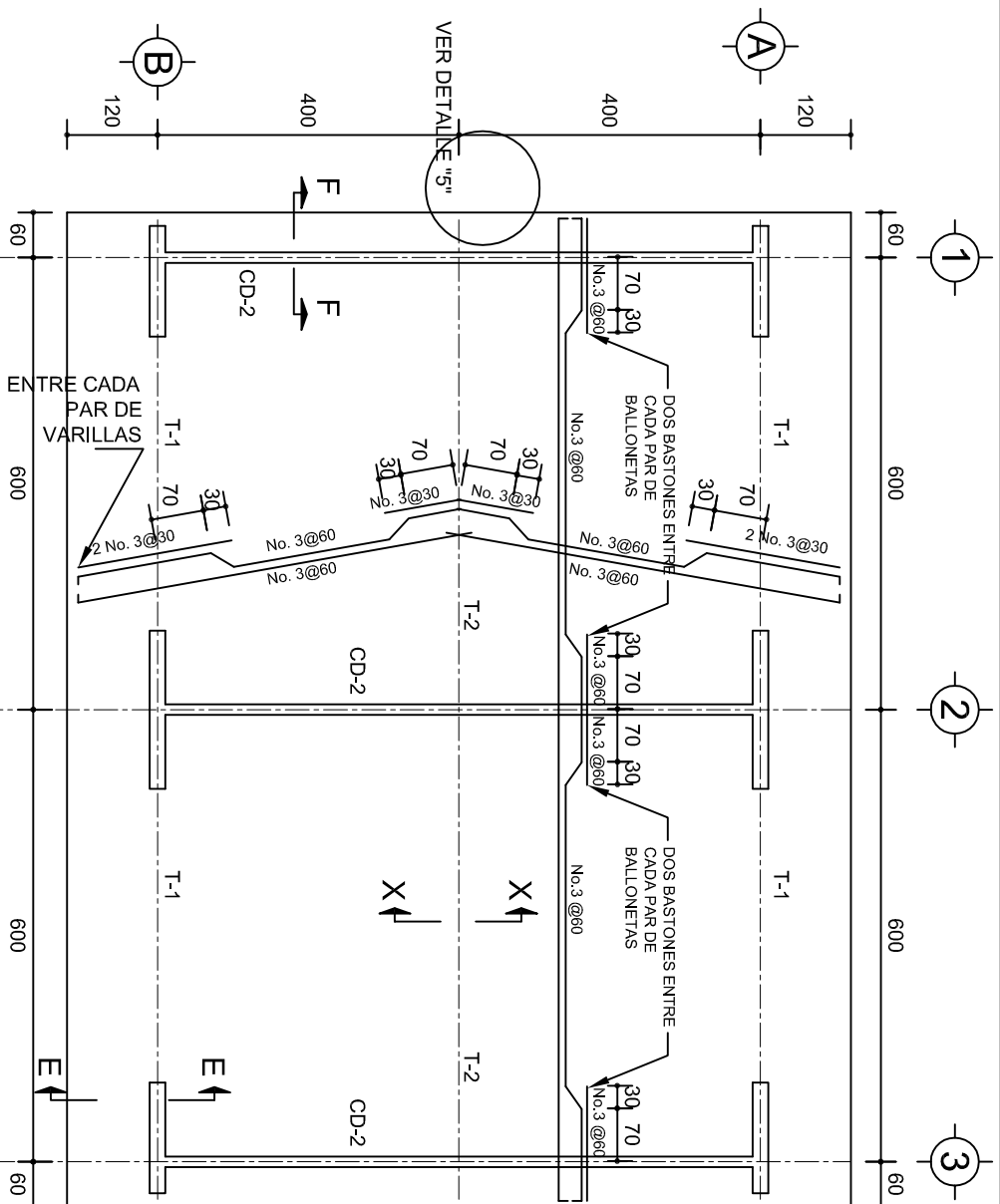

PLANTA, ARMADO LOSA DE AZOTEA

ESC. 1:100

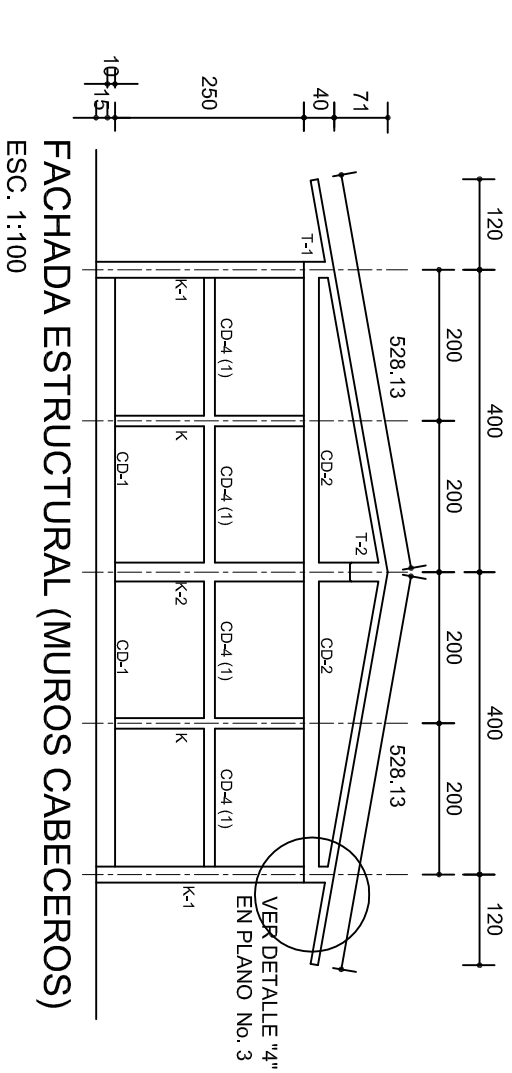
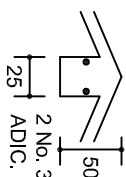
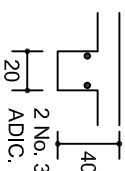
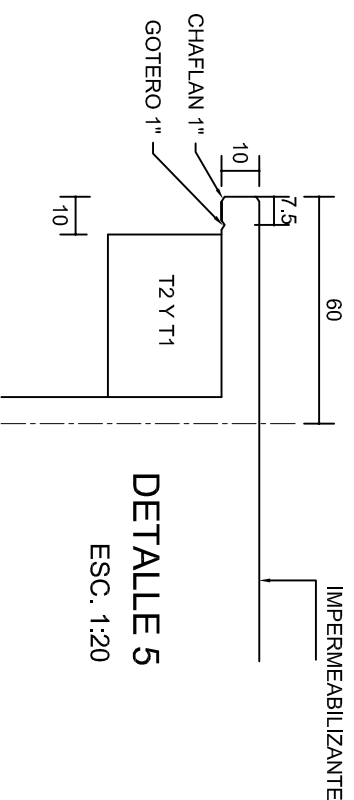
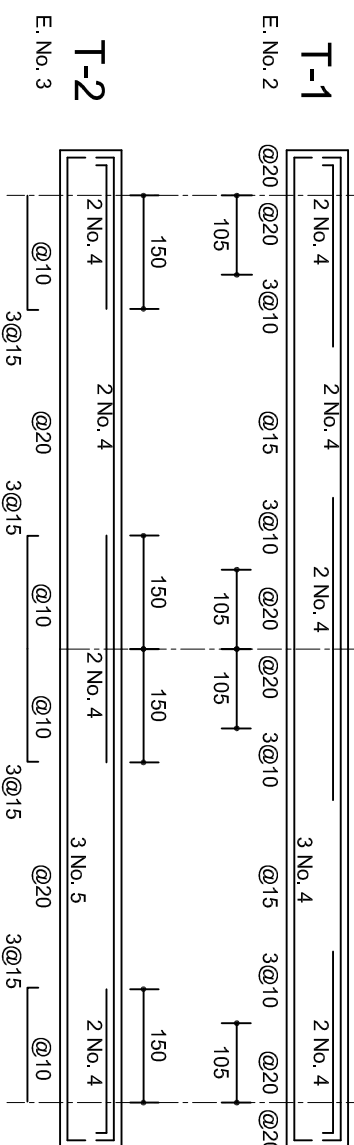

FACHADA ESTRUCTURAL (MUROS CABECEROS)

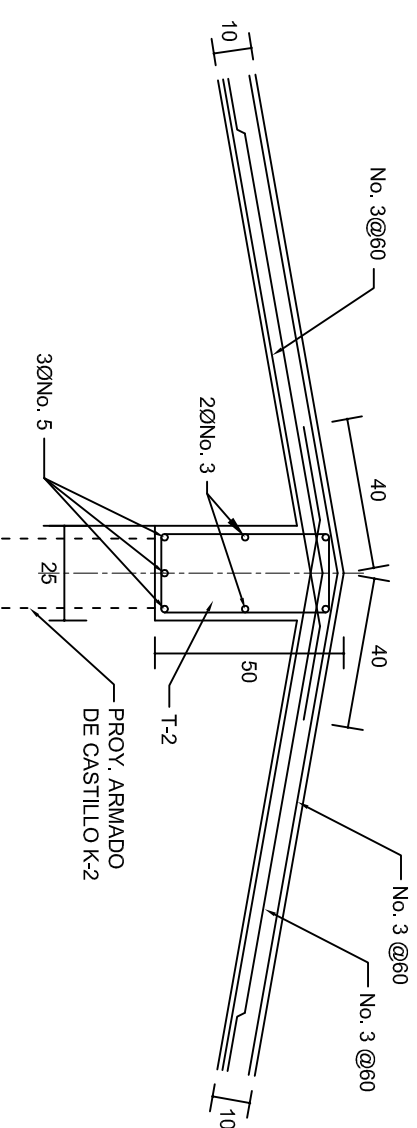

ESC. 1:100

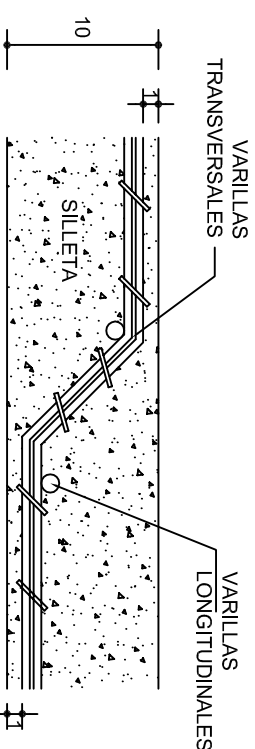
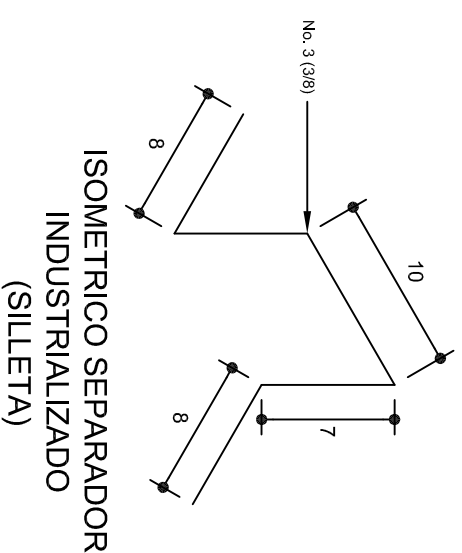

DETALLE DE CUMBRERA EN CUBIERTA (CORTE X-X)

ESC: 1:20



	
<p>2022-2028</p>	
<p>INSTITUTO OAXAQUEÑO CONSTRUCTOR DE INFRAESTRUCTURA EDUCATIVA</p>	
	
<p>DIRECTOR GENERAL: LIC. EMMANUEL ALEJANDRO LOPEZ JARQUIN.</p>	
<p>NIVEL : T. E. B. C. E. O. N.º. 63. LOCALIDAD: SAN FRANCISCO YOVEGO. MUNICIPIO: SANTIAAGO CAMOTLAN. DISTRITO: VILLA ALTA. REGION: SIERRA D JUAREZ.</p>	
<p>PROYECTO: DOS AULAS DIDACTICAS</p>	<p>TIPO DE PLANO: ESTRUCTURALES.</p>
<p>PLANO N.º: PE - 002</p>	<p>DPIA 40.57</p>
<p>ARQ. M.A.E.BELMA</p>	<p>DIBUJO:</p>
<p>ESTRUTURADA</p>	<p>FECHA: 05/06/20</p>
<p>SEPTIEMBRE - 2024</p>	<p>ESCALA:</p>
<p>ACOT:</p>	<p>INDICADA: C.M.</p>



MUNICÍPIO DE

JARAGUÁ DO SUL

PLANO N.º:

PE - 002

DPLA.40.57

DIBUJO:

ARQ. M.A.E. BIELMA

ESTRUTURA

REG. 6.1008.00

FECHA:

SEPTEMBRO - 2024

ESCALA:

ACOT:

INDICADA

CM.

Z JARAQUIN.

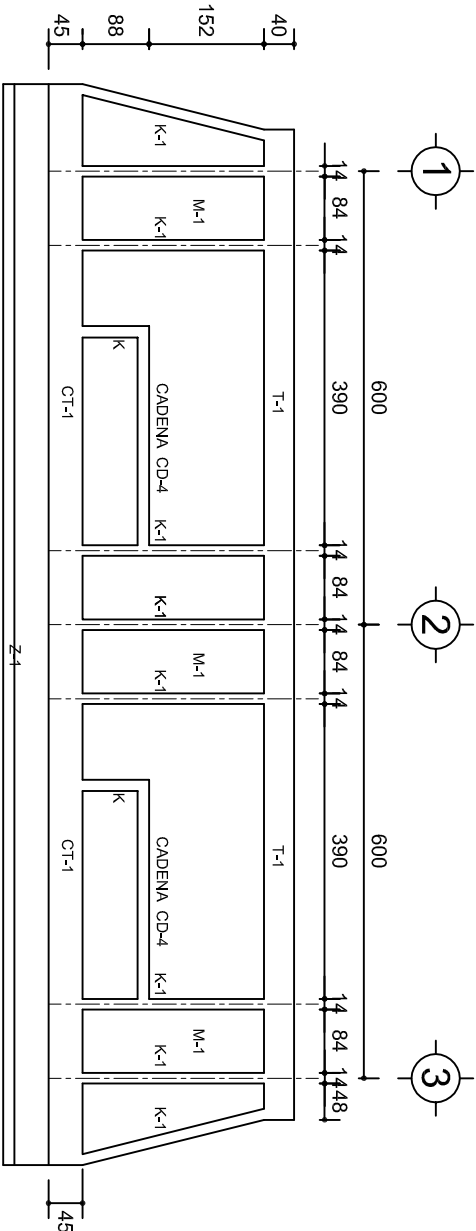

FACHADA ESTRUCTURAL (PRINCIPAL)

ESC. 1:100

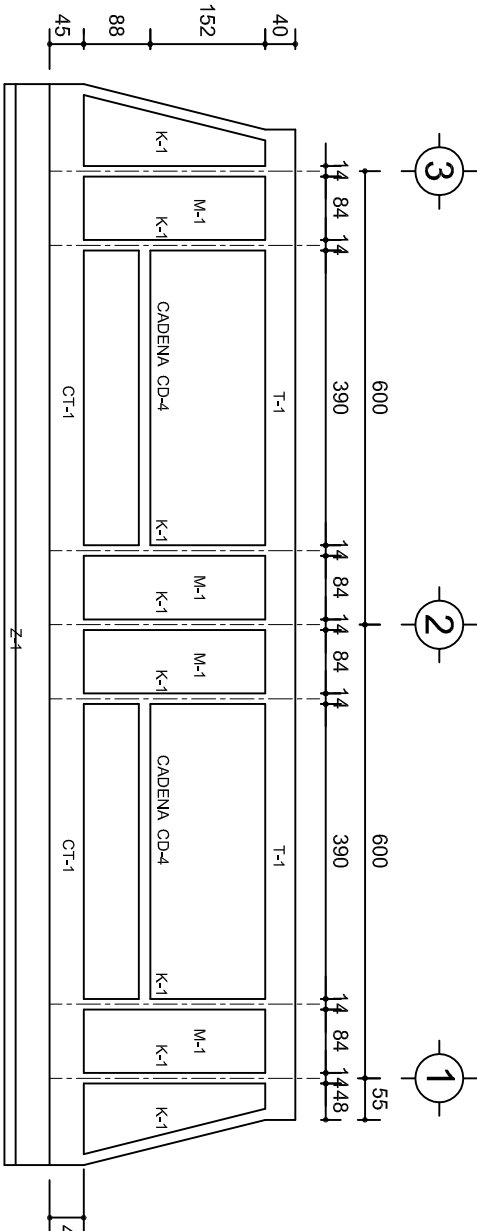

FACHADA ESTRUCTURAL (POSTERIOR)

ESC. 1:100

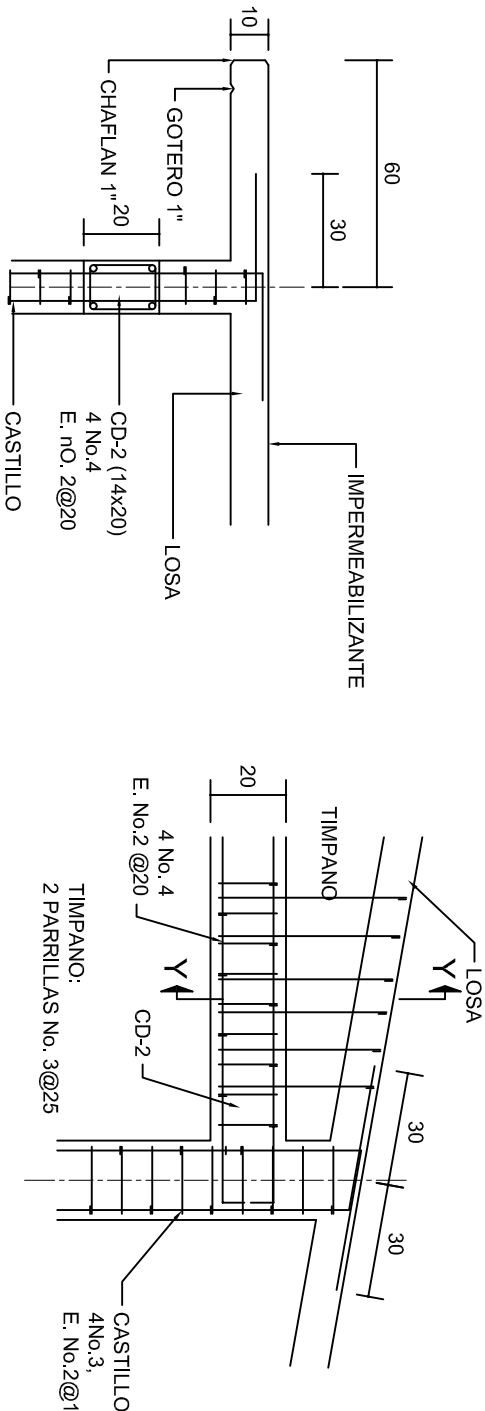

CORTE F-F

ESC. 1:20

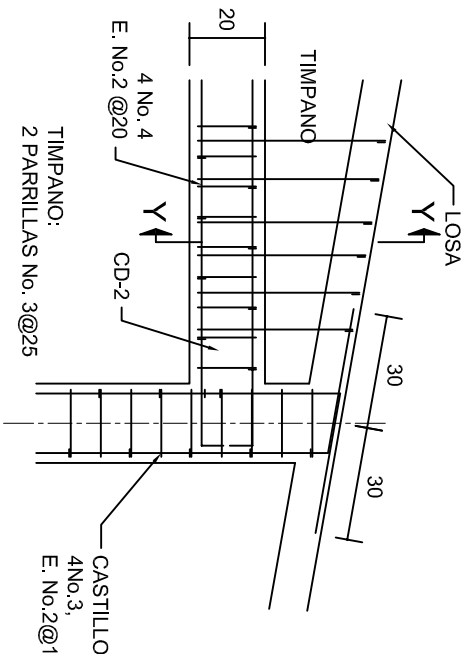

DETALLE "4"

ESC. 1:20

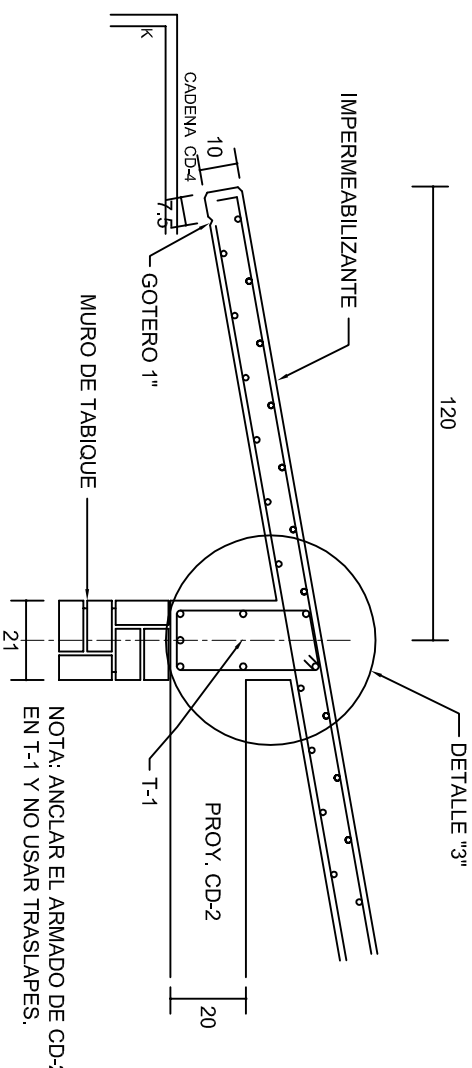

CORTE E-E

ESC. 1:20

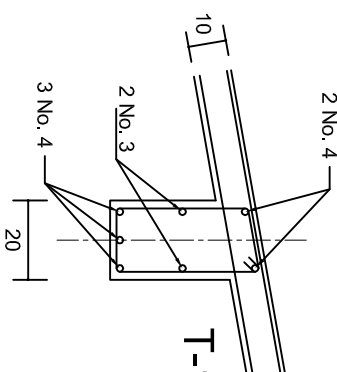

DETALLE "3"

DETALLE DE ARMADO DE TIMPANO

ESC. 1:50

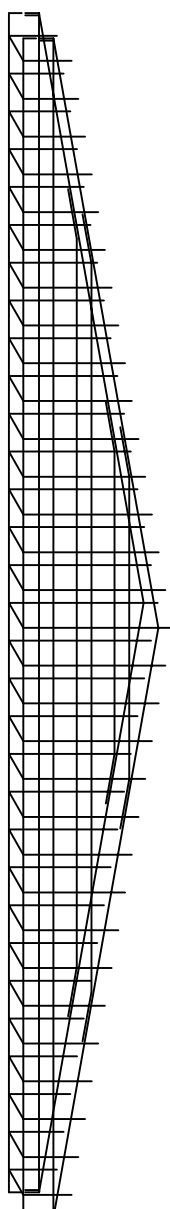

DETALLE Y-Y

ESC. 1:20

INSTITUTO OAXAQUEÑO
CONSTRUCTOR DE INFRAESTRUCTURA
EDUCATIVA

2022-2028

DIRECTOR GENERAL: LIC. EMMANUEL ALEJANDRO LOPEZ JARAQUIN.

NIVEL : T. E. B. C. E. O. N° 63.
LOCALIDAD: SAN FRANCISCO YOVEGO.
MUNICIPIO: SANTIAGO CAMOTILAN.
DISTRITO: VILLA ALTA.
REGION: SIERRA D JUAREZ.

PROYECTO: DOS AULAS DIDACTICAS

TIPO DE PLANO: FACHADAS ESTRUCTURALES

PLANO: PE - 003
DPLA.40.57
DIBUJO: ARO. M.A.E.BIELMA
ESTRUCTURA
REG. 6.002800
SEPTIEMBRE - 2024
ESCALA: 1:20
INDICADA: CML

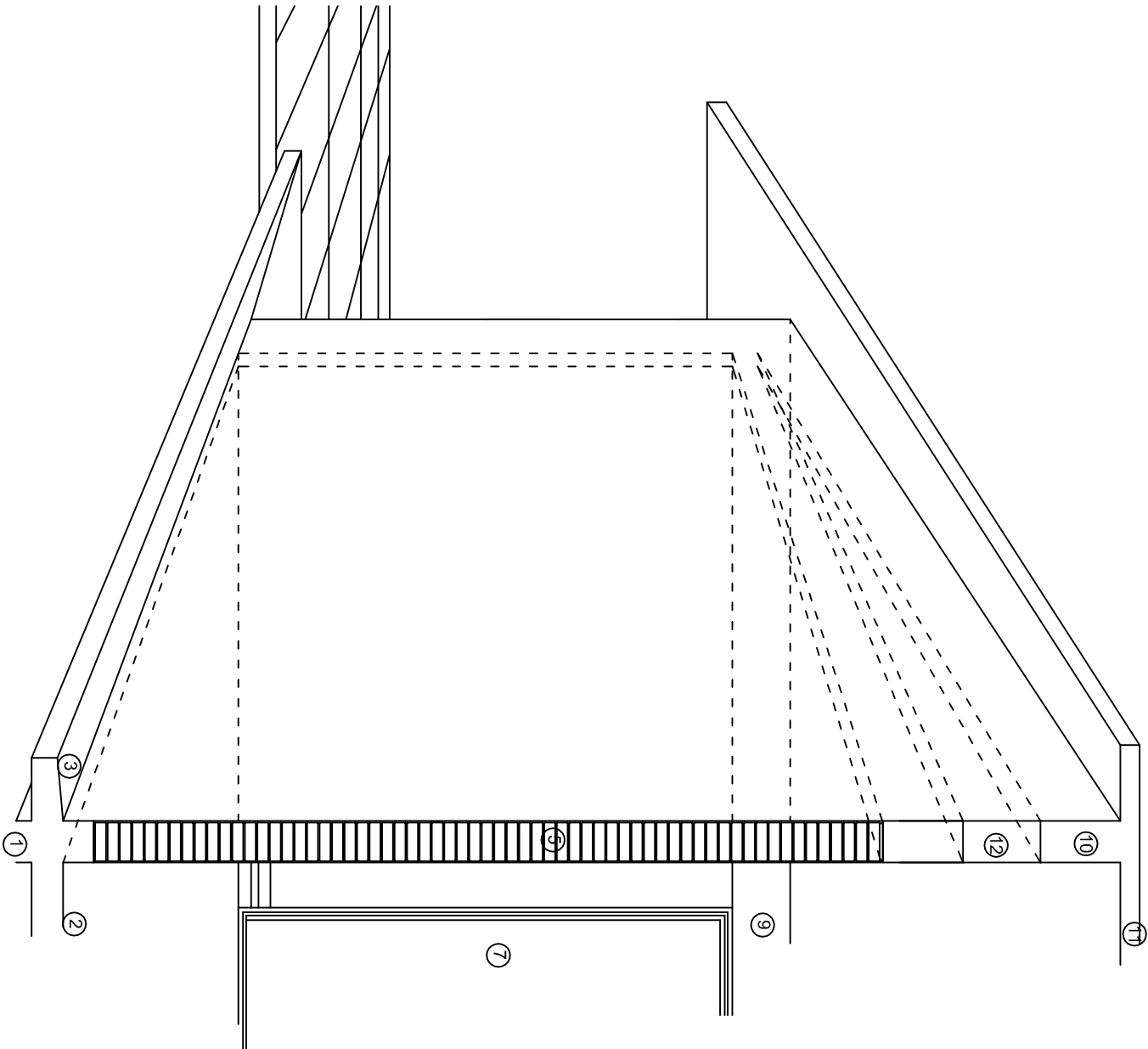
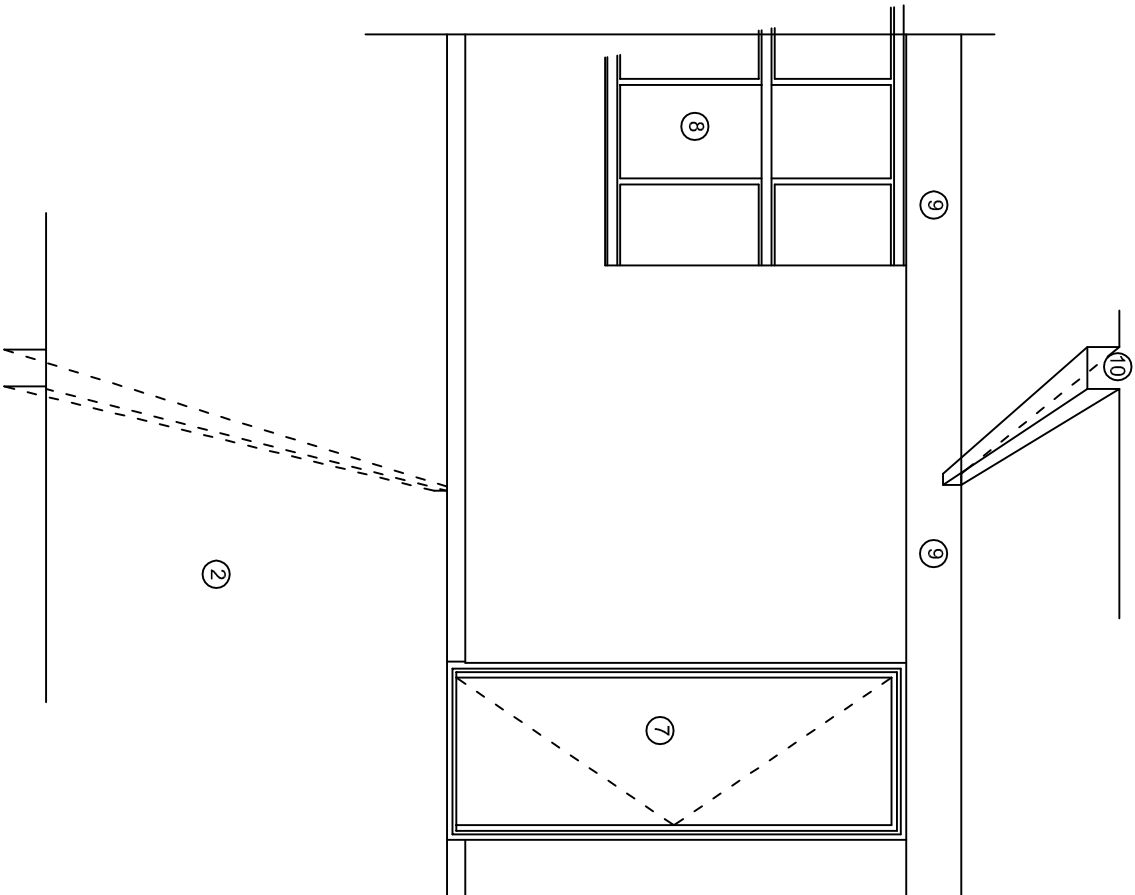
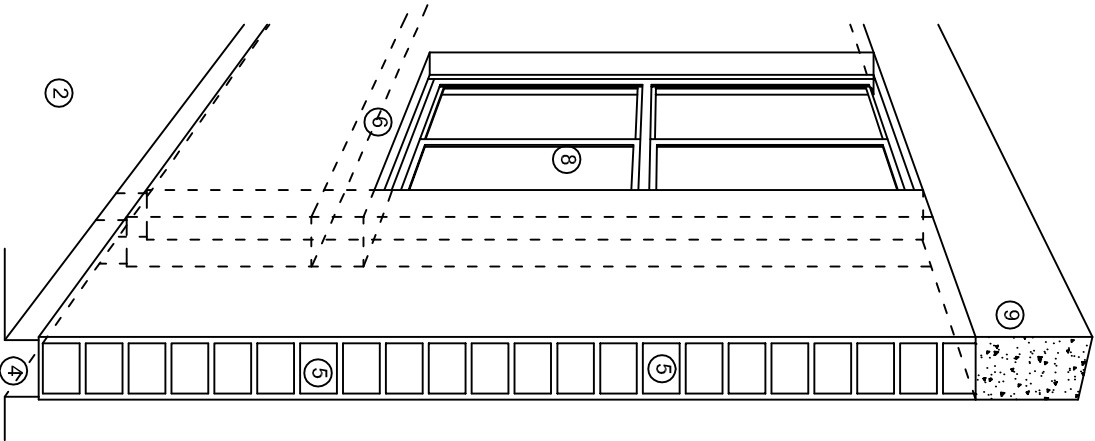

N O M E N C L A T U R A

- 1.- CADENA DE CONCRETO DE 14x25 cm.
- 2.- PISO DE CONCRETO
- 3.- CEJA DE CONCRETO.
- 4.- ZOCCLO DE CONCRETO APARENTE.
- 5.- MUROS DE TABIQUE COMUN, APLANADO CON MEZCLA POR AMBAS CARAS, EXCEPTO EN SANITARIOS QUE LLEVARAN LAMBRIN DE MATERIAL VIDRIADO POR EL INTERIOR.
- 6.-CADENA DE CONCRETO DE 14x14 cm.
- 7.- PUERTA DE MULTYPANEL.
- 8.- CANCELERIA DE ALUMNINIO.
- 9.- TRABE DE CONCRETO.
- 10.- CADENA DE CONCRETO DE 14x20 cm.
- 11.- LOSA DE CONCRETO.
- 12.-TIMPANO DE CONCRETO.



2022-2028

INSTITUTO OAXAQUEÑO
CONSTRUCTOR DE INFRAESTRUCTURA
EDUCATIVA



DIRECTOR GENERAL: LIC. EMMANUEL ALEJANDRO LOPEZ JARAQUIN.

NIVEL : T. E. B. C. E. O. N°. 63.
LOCALIDAD: SAN FRANCISCO YOVEGO.
MUNICIPIO: SANTIAGO CAMOTILAN.
DISTRITO: VILLA ALTA.
REGION: SIERRA D JUAREZ.

PROYECTO: DOS AULAS DIDACTICAS TIPO DE PLANO: CORTES EN PERSPECTIVA.

PLANOT:
CP - 001
DPLA.4057
DIBUJO:
ARO. M.A.E.BIELMA
ESTRUCTURA
REG. 6.002x00
FECHA: SEPTIEMBRE.-2024
ESCALA: 1/400T

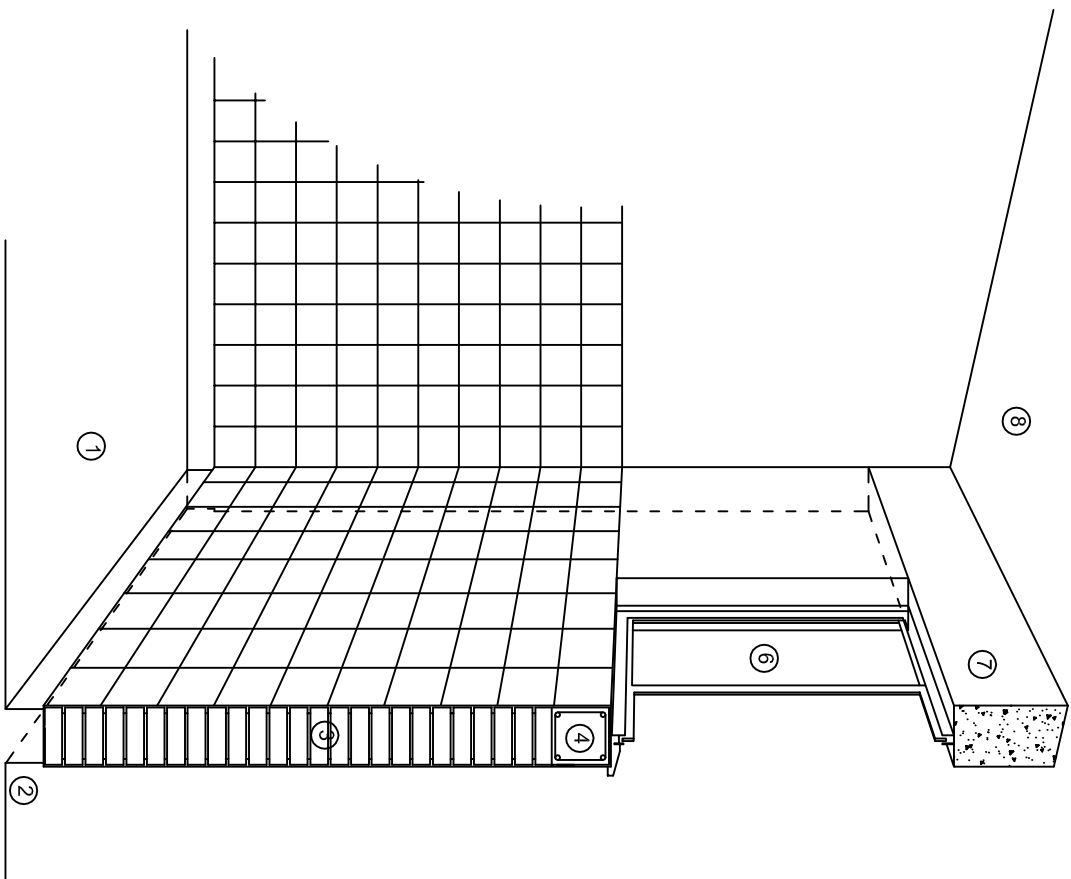

CORTE "C"
MURO ALTO

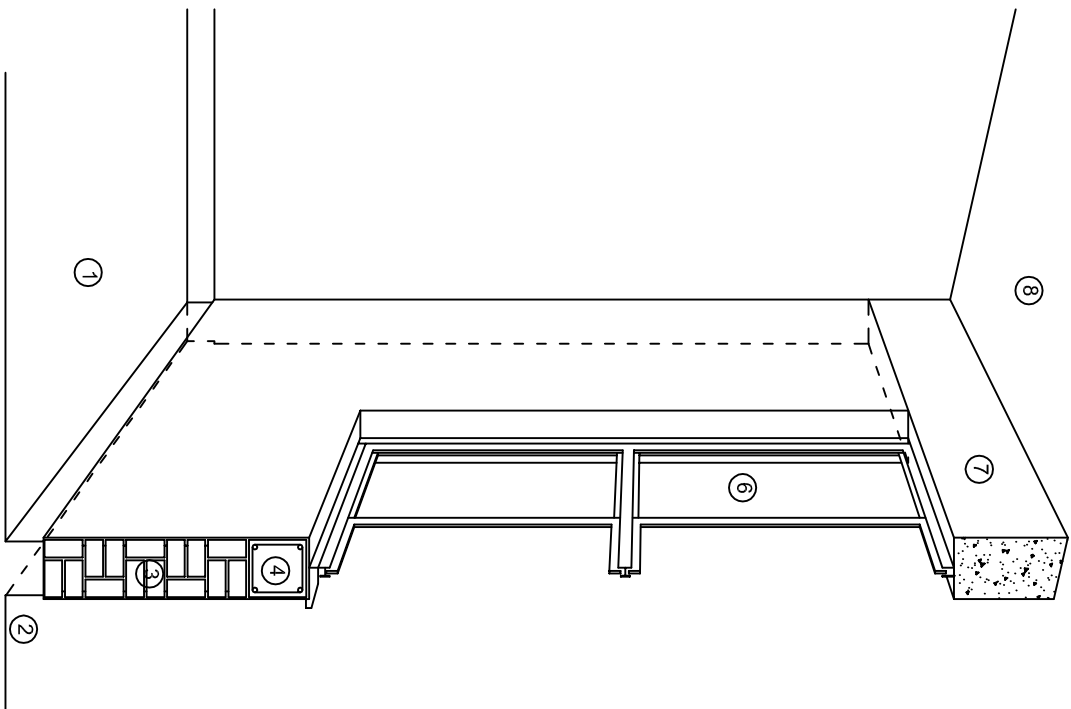

CORTE "B"
MURO BAJO

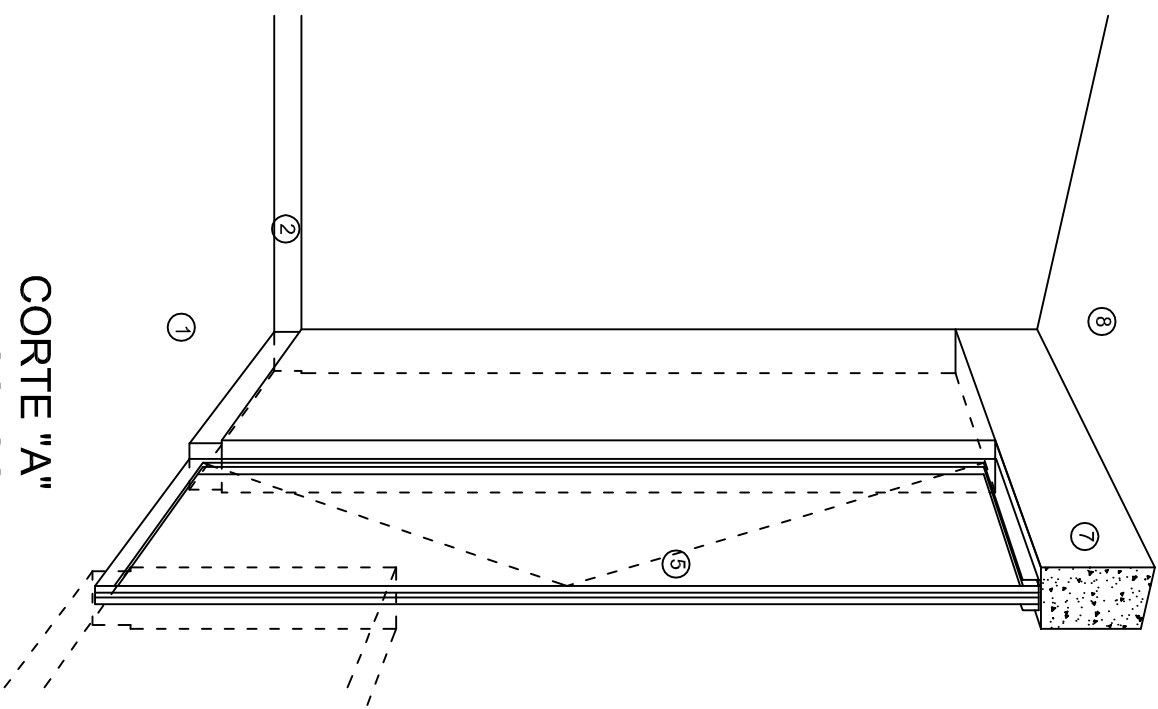

CORTE "A"
PUERTA DE ACCESO

N O M E N C L A T U R A

- 1.- PISO DE CONCRETO.
- 2.- ZOCCLO DE CONCRETO APARENTE.
- 3.- MURO DE TABIQUE COMUN, APLANADO CON MEZCLA POR AMBAS CARAS, EXCEPTO EN SANITARIOS, QUE LLEVARAN LAMBRIN DE MATERIAL VIDRIADO POR EL INTERIOR.

- 4.- CADENA DE CONCRETO DE 14x14 cm.
- 5.- PUERTA DE MULTYPANEL.
- 6.- CANCELERIA DE ALUMINIO.
- 7.- TRABE DE CONCRETO.
- 8.- LOSA DE CONCRETO.

INSTITUTO OAXAQUEÑO
CONSTRUCTOR DE INFRAESTRUCTURA
EDUCATIVA

2022-2028

DIRECTOR GENERAL: LIC. EMMANUEL ALEJANDRO LOPEZ JARAQUIN.

NIVEL : T. E. B. C. E. O. N° 63.
LOCALIDAD: SAN FRANCISCO YOVEGO.
MUNICIPIO: SANTIAGO CAMOTILAN.
DISTRITO: VILLA ALTA.
REGION: SIERRA D JUAREZ.

PROYECTO: DOS AULAS DIDACTICAS TIPO DE PLANO: CORTES EN PERSPECTIVA.



PLANO N°:
CP - 002
DPLA.4057
DIBUJO:
ARO. M.A.E.BIELMA
ESTRUCTURA
REG. 6.002x00
FECHA:
SEPTIEMBRE.-2024
ESCALA: 1/4001

ESPECIFICACIONES

COMPACTACION:

EL RELLENO QUE SE HAGA BAJO FIRMESES, SERA DE 20 cm. CON TEPEPATE O GRAVA CEMENTADA CON UN PESO VOLUMETRICO MINIMO DE 1700 kg/m³. COMPACTADA CADA DOS CAPAS DE 15 cm. CADA UNA, LA COMPACTACION SE HARA CON PISON METALICO DE 18 kg. DE PESO Y UN MINIMO DE 15 GOLPES A UNA ALTURA DE 30 cms. LA HUMEDAD DEL RELLENO DEBERA SER LA OPTIMA SEGUN RECOMENDACIONES DEL LABORATORIO.

CONCRETO:

SE USARA CONCRETO CON UNA RESISTENCIA A LA COMPRESION DE f'c= 250 kg/cm². SI EN EL LUGAR EXISTE PLANTA MEZCLADORA SERA RECOMENDABLE SU USO, SI NO EXISTE, CONSULTAR UN LABORATORIO PARA QUE INDIQUE EL PROPORCIONAMIENTO ADECUADO EN FUNCION DE LOS AGREGADOS EXISTENTES EN EL LUGAR. EL TAMAÑO MAXIMO DEL AGREGADO GRUESO SERA DE 2cm (3/4"). RECUBRIMIENTOS LIBRES EN ZAPATAS 4 cm, CONTRATRASES, DADOS Y CADENAS 2 cm., COLUMNAS 3 cm. LOS RECUBRIMIENTOS ESPECIFICADOS DEBERAN SER VERIFICADOS ANTES Y DURANTE EL COLADO. LA PLANTILLA SERA DE CONCRETO POBRE DE 6 cm. DE ESPESOR CON UN f'c= 100 kg/cm².

ACERO:

SE USARA ACERO DE REFUERZO CON UNA RESISTENCIA fy= 4200 kg/cm². EL ACERO DE REFUERZO DEBERA CUMPLIR CON LAS NORMAS DGN-86 1974 O DGN-82250 1972. DANDO PARTICULAR IMPORTANCIA AL ESFUERZO MINIMO DE FLUENCIA AL CORRUGADO Y AL DOBLADO. LONGITUD DE TRASLAPES 40 Ø, ESCUADRAS 12 Ø SALVO DONDE SE INDIQUE OTRA MEDIDA. TODOS LOS DOBLECES DE VARILLAS SE HARAN ALREDEDOR DE UN PERNO CUYO DIAMETRO SERA 6 VECES EL DE LA VARILLA. TODA MODIFICACION DEBERA SER APROBADA POR EL DEPARTAMENTO DE INGENIERIA DE PROYECTOS.

CIMBRA:

LA CIMBRA DEBERA ESTAR COMPLETAMENTE LIMPIA, NIVELADA O CON CONTRAFLECHAS SI SE ESPECIFICA, O A PLOMO SEGUN SE REQUIERA.

LAS ESPECIFICACIONES PARA MORTEROS SON LAS SIGUIENTES:

PARA MAMPOSTERIA: CEMENTO-CAL-ARENA 1:2:6

PARA TABIQUE DE CARGA O BLOCK VIDRIADO: CEMENTO-ARENA 1:3

PARA APLANADOS: CEMENTO-CAL-ARENA 1:2:6

RECUBRIMIENTOS DE MATERIALES VIDRIADOS (AZULEJO, NACELETA) SERAN ASENTADOS CON CEMENTO-ARENA 1:5 Y JUNTEADO CON LECHADA DE CEMENTO BLANCO.

ENTUBADO ELECTRICO Y ARMADO DE LOSA:

LA COLOCACION DE LAS TUBERIAS PARA LA INSTALACION ELECTRICA DEBERA HACERSE UNA VEZ QUE ESTE TERMINADA LA PARILLA DE REFUERZO. ANTES DEBERA TRAZARSE EN LA CIMBRA LA UBICACION EXACTA DE LAS CAJAS Y BALADAS. LA COLOCACION DEL REFUERZO DEBERA HACERSE PREVIENDO QUE NO COINCIDA NINGUNA VARILLA CON ALGUNA CAJA DE ALUMBRADO. EN CASO DE COINCIDIR SE HARAN DESVIACIONES AL REFUERZO EN FORMA DE COLUMPIO HORIZONTAL CON UNA SEPARACION MINIMA DE 20 cm AL CENTRO DE LA CAJA. PARA LOGRAR UNA BUENA CONEXION DE TUBOS A CAJAS, ES NECESARIO HACERLES A LOS TUBOS UN DOBLES SUAVE, TANTO COMO LO PERMITAN LAS VARILLAS. EL DOBLADO DE LAS VARILLAS SE HARA DE PREFERENCIA EN BANCO PARA OBTENER LOS RECUBRIMIENTOS SUPERIOR E INFERIOR INDICADOS. EN UNA MISMA SECCION TRANSVERSAL DE LOSA, NO DEBERA TRASLAPARSE MAS DE LA TERCERA PARTE DEL REFUERZO. NO SE DEJARAN MAS DE DOS TRASLAPES CONTIGUOS EN LOSAS, DEBIENDO ALTERNARSE CON LAS VARILLAS CONTIGUAS.

DEBERA UTILIZAR DE MANERA INDISPENSABLE SILETAS PLASTICAS PARA EL CALZADO DEL ACERO DE REFUERZO. LAS SILETAS RECIBIRAN EL REFUERZO TRANSVERSAL.

EL COLADO DE TRABES Y LOSAS DEBERA REALIZARSE EN FORMA MONOLITICA SEGUN LA NORMA 3.0704.03 CONCRETO HIDRAULICO E.16. DEL LIBRO 3 "NORMAS DE CONSTRUCCION E INSTALACIONES.

ENRASE

LOS ENRASES EN CIMENTACION SE HARAN CON TABIQUE DE CONCRETO PESADO DE 10X14X28 cm. JUNTEADOS CON MORTERO CEMENTO-ARENA PROPORCION 1:3 PARA RECIBIR LAS CADENAS DE DESPLANTES, CONTRATRASES O EL FIRME CUANDO EL NIVEL LO REQUIERA.



2022-2028

INSTITUTO OAXAQUEÑO
CONSTRUCTOR DE INFRAESTRUCTURA
EDUCATIVA





DIRECTOR GENERAL: LIC. EMMANUEL ALEJANDRO LOPEZ JARAQUIN.

NIVEL :	T. E. B. C. E. O. N°. 63.	PLANO N°:	ES - 001
LOCALIDAD:	SAN FRANCISCO YOVEGO.	DPLA:	4057
MUNICIPIO:	SANTIAGO CAMOTILAN.	DIBUJO:	
DISTRITO:	VILLA ALTA.	ARO:	M.A.E.BIELMA
REGION:	SIERRA D JUAREZ.	ESTRUCTURA	
		REG:	8.002800
		ESCALA:	SEPTIEMBRE - 2024
		ESCALA:	1:500
		INDICADA:	CM.
PROYECTO:	DOS AULAS DIDACTICAS	TIPO DE PLANO:	ESPECIFICACIONES

SIMBOLOGIA

- 

LUMINARIA DE LED DE 2X25 WATTS
MODELO GC-113-25-112LED-E3-RU-DPM
TIPO COMODIN MARCA LU LUMINACION
- 

TUBO CONDUIT DE P.V.C.
TIPO PESADO POR PISO
- 

TUBO CONDUIT DE P.V.C. TIPO
PESADO POR MURO Y LOSA
- 

CONTACTO DUPLEX POLARIZADO
ARROW-HART INCLUYE PLACA DE
ALUMINIO
- 

TABLERO DE DISTRIBUCION OO-8
MARCA SQUARED TIPO INDUSTRIAL
- 

APAGADOR SENCILLO MARCA
QUINZINIO TIPO EVOLUTION
- 

CAJA DE REGISTRO DE P.V.C.

NOTAS

a).- LA CONSTRUCCION DE ESTAS OBRAS DEBERA REALIZARSE ESTRUCTAMENTE COMO SE INDICA, CUALQUIER CAMBIO JUSTIFICADO DEBERA COMUNICARSE OPORTUNAMENTE AL PROYECTISTA.

b).- LOS INTERRUPTORES TERMOMAGNETICOS SON: 600V. MAX. CALIBRADOS A 40 °C, GABINETE NEMA1.

c).- TODA LA TUBERIA DE DIAMETRO NO ESPECIFICADO ES DE 16 MM.

d).- LA ALTURA DE LOS TABLEROS DE CONTROL, APAGADORES Y CONTACTOS SERA DE 1.70 m, 1.20m Y 0.35m RESPECTIVAMENTE DE N.P.T. AL CENTRO DE LOS MISMOS.

e).- EL CONDUCTOR DE PUESTA A TIERRA ESTA PROVISTO DE UNA ZAPATA MECANICA PARA SU CONEXION.

f).- PARA LA CONEXION DE PUESTA A TIERRA SE USARA UN CONDUCTOR DEL CALIBRE INDICADO RESPETANDO EL CODIGO DE COLORES.

g).- TODA CAJA DE REGISTRO EN EL EDIFICIO NO ESPECIFICADA ES DE 13MM.



h).- LA DIMENSION DE LAS TUBERIAS ES EN MM.

i).- PARA CABLES DE CALIBRE Nº 12 Y 10, UTILIZAR CONDUCTORES DE COBRE TIPO TW, 60 °C,600V MARCA CONUMEX.

j).- UTILIZAR ESTE PLANO EXCLUSIVAMENTE PARA INSTALACION ELECTRICA

h).- LA TUBERIA DE INST. ELECTRICA A FUTURO, SE DEJARA PRE-PARADA DEL LADO DEL ADOSAMIENTO DE ACUERDO AL CRECIMIENTO.

CUADRO DE CARGAS

DIAGRAMA DE CONEXIONES	CTO. No.			VOLTS.	WATTS A FASE		AP.MPS.	COND. MINIMO.	TIERRA FISICA	INTERRUPTOR TERMOMAGNETICO	
					A	B				POLOS	AMPS.
NEUTRO	1	2		127		130	1.13	12	12 t	1	15
	2	8		127	520		4.54	12	12 t	1	15
	3	8		127	520		4.54	12	12 t	1	15
	4		4	127		720	6.29	12	12 t	1	20
TOTAL		18	4		1040	850					
TAB. 1F - 3H, SQUARED QO - 8 TIPO INDUSTRIAL TOTAL DE WATTS = 1 890											

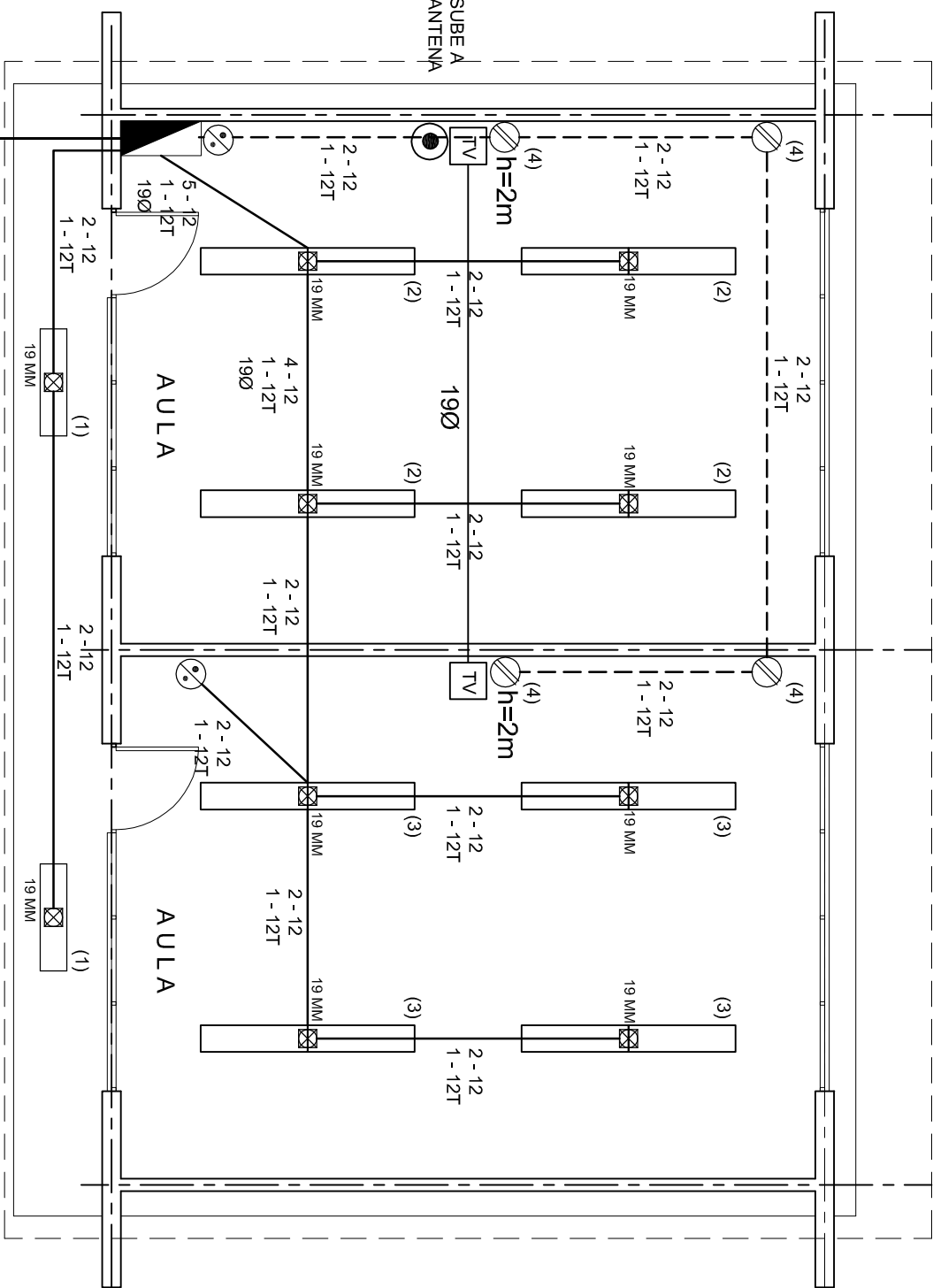

PLANTA ARQUITECTONICA

ESC. 1:75

ALIMENTACION

1F - 3H

VER PLANO DE CONJUNTO



2022-2028

DIRECTOR GENERAL: LIC. EMMANUEL ALEJANDRO LOPEZ JARQUIN.



INSTITUTO OAXAQUEÑO

CONSTRUCTOR DE INFRAESTRUCTURA

EDUCATIVA

NIVEL: T. E. B. C. E. O. N° 63.

LOCALIDAD: SAN FRANCISCO YOVEGO.

MUNICIPIO: SANTIAGO CAMOTILAN.

DISTRITO: VILLA ALTA.

REGION: SIERRA D JUAREZ.

PROYECTO: DOS AULAS DIDACTICAS TIPO DE PLANO: INSTALACION ELECTRICA.

PLANO N°: IE - 001

DPLA.40.57

DIBUJO: ARO. M.A.E.BIELMA

ESTRUCTURA REG. 6.002X00

FECHA: MARZO - 2024

ESCALA: 1:500

INDICADA: CM.



PLANO N°:	IE-002
DPLA.40.58	
DIBUJO:	
ARO. M.A.E. BIELMA.	
ESTRUCTURA	
FECHA:	
SEPTIEMBRE - 2024	
ESCALA:	ACOT:
INDICADA	CMS.

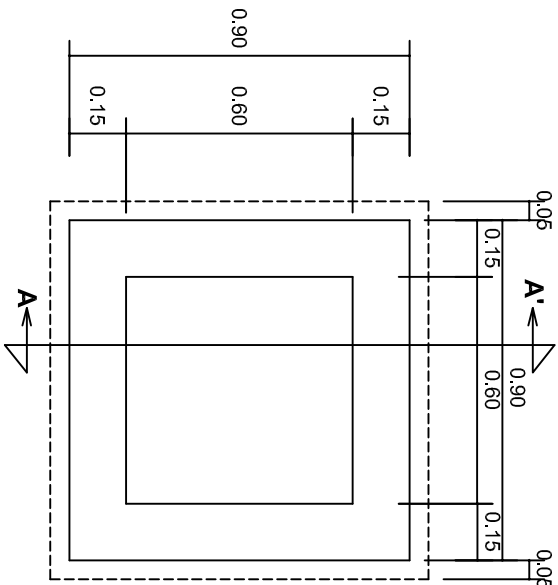

PLANTA esc. 1:20

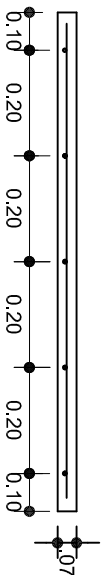
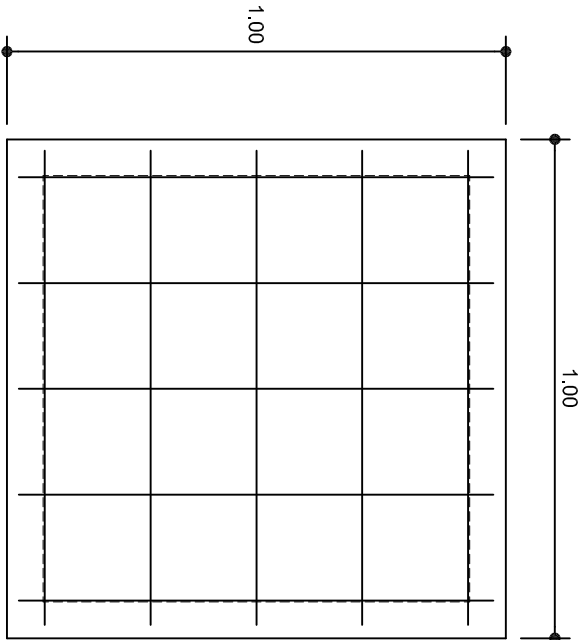

ARMADO DE TAPA ESC. 1:10

VARILLAS DE 3/8" @ 20 CMS.

NOTA: EXCAVACION MINIMA DE 60 CMS. DE PROFUNDIDAD PARA RECIBIR TUBO CONDUIT TIPO PESADO

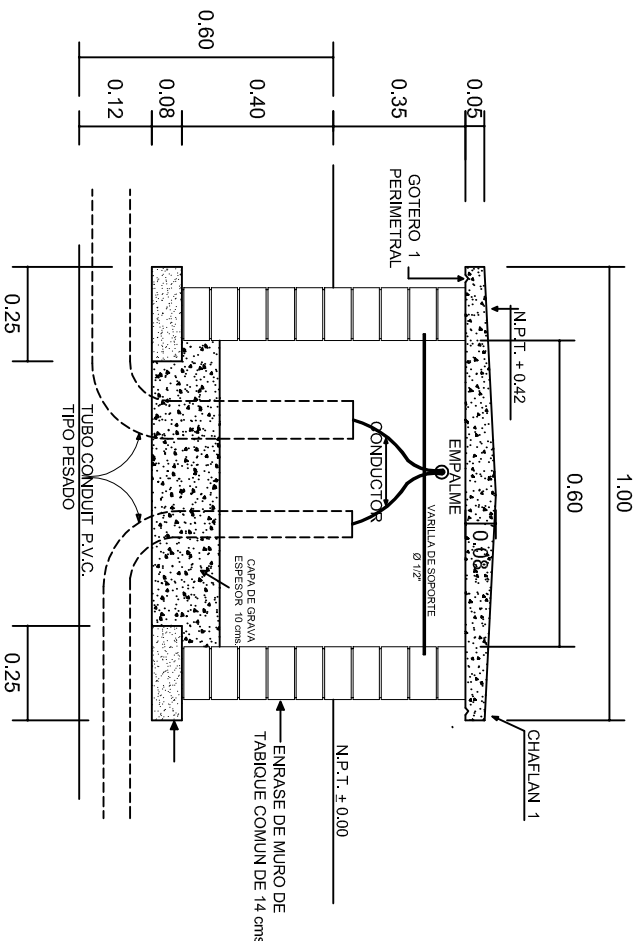

REGISTRO TIPO BANCA
CORTE A - A' esc. 1:20



2022-2028

INSTITUTO OAXAQUEÑO
CONSTRUCTOR DE INFRAESTRUCTURA
EDUCATIVA



DIRECTOR GENERAL: LIC. EMMANUEL ALEJANDRO LOPEZ JARAQUIN.

NIVEL: T. E. B. C. E. O. N°. 63.
LOCALIDAD: SAN FRANCISCO YOVEGO.
MUNICIPIO: SANTIAGO CAMOTILAN.
DISTRITO: VILLA ALTA.
REGION: SIERRA D JUAREZ.

PROYECTO: DOS AULAS DIDACTICAS TIPO DE PLANO: REGISTROS ELECTRICOS

PLANOT:
IE - 003
DPLA.4058
DIBUJO:
ARO. M.A.E. BIELMA
ESTRUCTURA
REG. 8.002x00
FECHA:
SEPTIEMBRE - 2024
ESCALA: 1 ACOT:



REMATES

ESC. 1 : 15

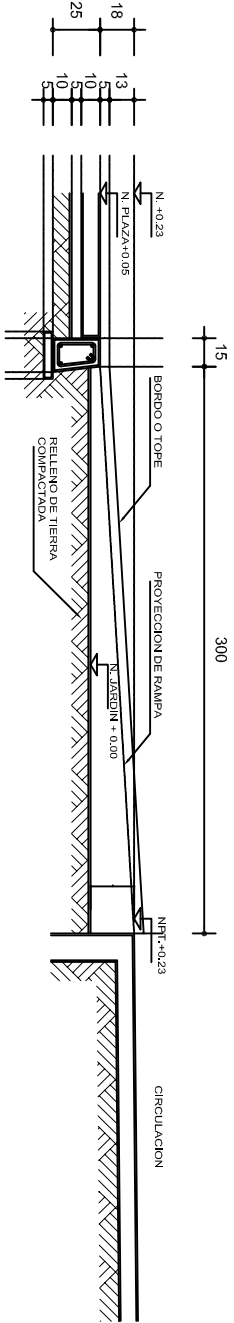

ALZADO POR JARDIN

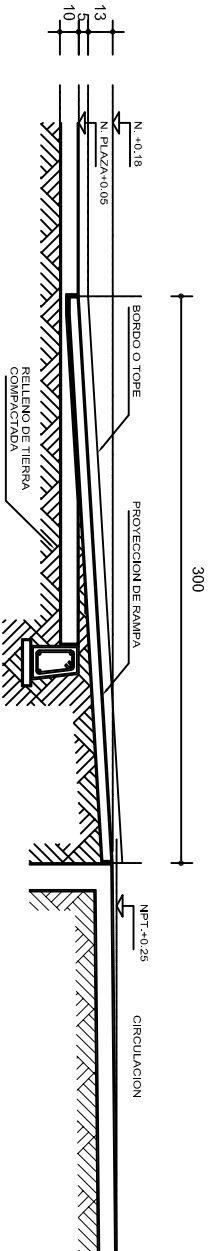

CORTE B-B'

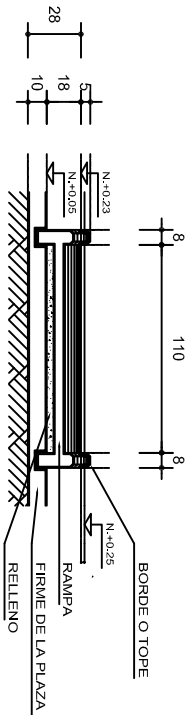

CORTE C-C'

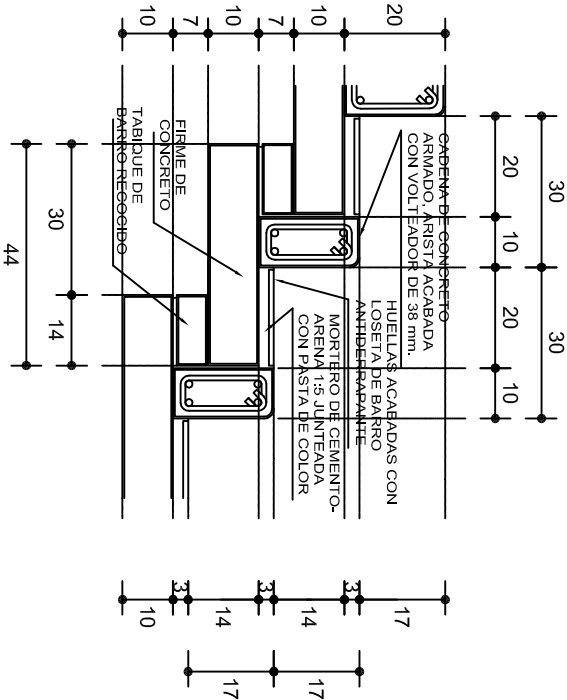

ESCALONES

ESC. 1 : 15

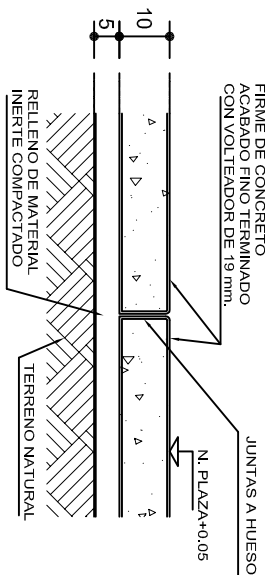

FIRME DE PLAZA

ESC. 1 : 15

ESPECIFICACIONES GENERALES

RAMPAS
DE CONCRETO SOBRE RELLENO DE MATERIAL INERTE, CON UN ANCHO MINIMO DE 1.10 m. Y PENDIENTE MAXIMA DE 6%, CON TOPES LATERALES DE 5 cm., EL ACABADO SERA ANTIDERRAPANTE.

PLAZA
FIRME DE CONCRETO $f_c=150 \text{ kg./cm}^2$ CON AGREGADO MAXIMO DE 25 mm. (1") Y MALLA CON PLACAS MAXIMAS DE 3.24x 3.24 m. O RECTANGULARES EN PROPORCION DE 1 : 1.5, CON JUNTAS FRIAS A HUESO, RESULTANTE DEL VACADO DE LAS LOSAS EN FORMA ALTERNADA, TERMINADAS CON VOLT EADOR DE 19 mm. (3/4"); SOBRE RELLENO DE MATERIAL INERTE (TEPE-TATE O SIMILAR), COMPACTADO AL 90% PROCTOR, CON PENDIENTE SEGUN PROYECTO.

REMATES
CADENA DE CONCRETO $f_c=150 \text{ kg./cm}^2$ AGREGADO MAXIMO DE 19 mm. (3/4") VACIADO EN CIMBRA APARENTE EN CARAS VISIBLES, LA PLANTILLA SERA DE PEDACERIA DE TABIQUE CON MORTERO DE CEMENTO-ARENA PROPORCION 1 : 5.



INSTITUTO OAXAQUEÑO
CONSTRUCTOR DE INFRAESTRUCTURA
EDUCATIVA



2022-2028

DIRECTOR GENERAL: LIC. EMMANUEL ALEJANDRO LOPEZ JARQUIN.

NIVEL : T. E. B. C. E. O. N.º 63.
LOCALIDAD: SAN FRANCISCO YOVEGO.
MUNICIPIO: SANTIAGO CAMOTILAN.
DISTRITO: VILLA ALTA.
REGION: SIERRA D JUAREZ.

PROYECTO: RAMPA (OBRA EXTERIOR)

PLANO N.º: OE - 013-2
DPLA 40.58
DIRECCION: ARO. MAE. BIELMA
ESTRUCTURA
FECHA: SEPTIEMBRE - 2024
ESCALA: ACOT.
INDICADA: CM.