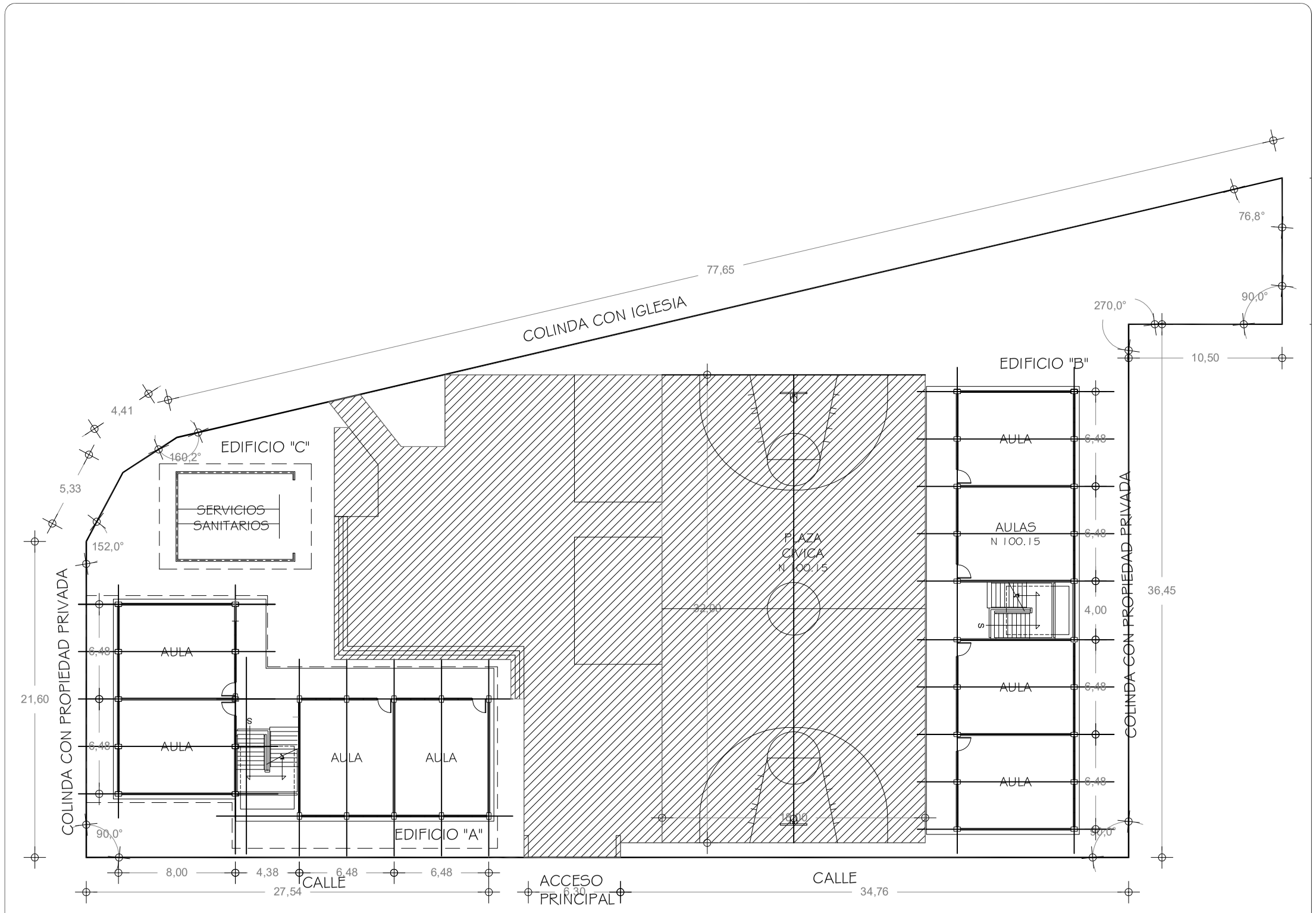

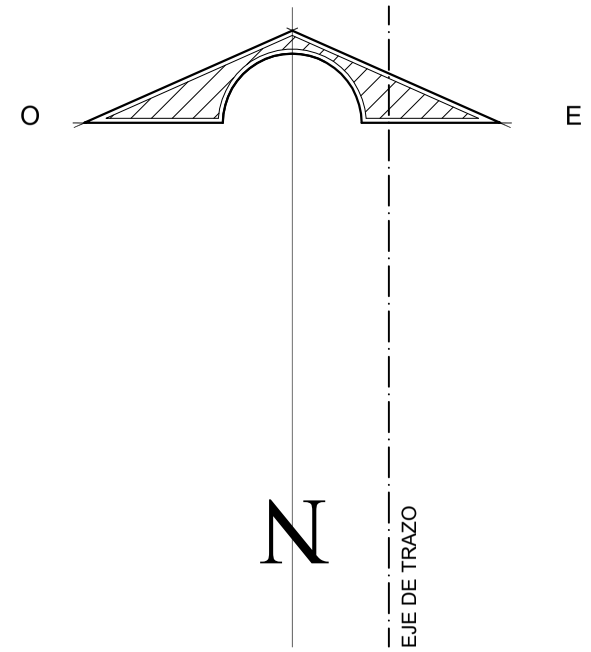

ETAPAS	PROG.	EDIF.	DESCRIPCION	EST.
EXISTENTE				
EN ETAPA	2024		REPARACIONES GENERALES	
A FUTURO				

INSTITUTO OAXAQUEÑO CONSTRUCTOR DE INFRAESTRUCTURA EDUCATIVA

2022-2028

DIRECTOR GENERAL: LIC.E. ALEJANDRO LOPEZ JARQUIN

NIVEL : EP:REVOLUCION
LOCALIDAD: SAN CRISTOBAL LACHIRIOAG
MUNICIPIO: SAN CRISTOBAL LACHIRIOAG
DISTRITO: VILLA ALTA
REGION: SIERRA DE JUAREZ

PROYECTO:

TIPO DE PLANO: ARQUITECTONICO DE CONJUNTO

PLANO N°: PC-002
DIBUJO: ARQ. PATRICIO ZAVALETA A.
ESTRUCTURA: REGIONAL
FECHA: SEPTIEMBRE 2024
ESCALA: 1 : 300
ACOT: MTS

REVISO: JEFE DEL DEPTO DE DISEÑO ARQUITECTONICO. ING. JOSE LUIS CRUZ AGUIRRE
VERIFICO: JEFE DE ARCHIVO DE LA INFRAESTRUCTURA FEDERAL EDUCATIVA. ARQ. MARCO A. ESCOBAR BIELMA
VALIDO: DIRECTOR DE CONST. DE INFR. EDUC. ARQ.JOSE JULIO DOMINGUEZ PEREZ