



## PLANTA ARQUITECTONICA

ESC. 1:75

### ESPECIFICACIONES:

#### CIMENTACION:

A BASE DE ZAPATAS CORRIDAS DE CONCRETO ARMADO DE  $f_c = 250 \text{ kg/cm}^2$ .

#### ESTRUCTURA:

A BASE DE MUROS DE CARGA, DE TABIQUE ROJO RECOCIDO CONFINADOS CON CASTILLOS, CADENAS Y TRABES DE CONCRETO ARMADO  $f_c = 250 \text{ kg/cm}^2$ .

#### MUROS:

TRANSVERSALES, DE TABIQUE DE BARRO ROJO RECOCIDO DE 14 cm. DE ESPESOR.  
LONGITUDINALES, DE TABIQUE ROJO RECOCIDO DE 21 cm. DE ESPESOR, JUNTEADO CON MORTERO DE CEMENTO -ARENA PROP. 1: 3.

#### LOSA:

DE CONCRETO ARMADO  $f_c = 250 \text{ kg/cm}^2$ , COLADO CON CIMBRA APARENTE, ACABADO CON PINTURA VINILICA.

#### AZOTEA:

IMPERMEABILIZANTE, BASE DE SISTEMA LAMINAR PREFABRICADO CON ASFALTOS MODIFICADOS SINTETICOS Y MEMBRANA DE REFUERZO DE ALTA ESTABILIDAD, APLICACION DE SELLADOR ASFALTICO, BASE SOLVENTE Y SELLADO DE GRIETAS CON EL MISMO IMPERMEABILIZANTE DE 4.0 MM DE ESPESOR, ACABADO CON GRAVILLA GRANULAR ESMALTADA AL HORNO.

#### PISOS:

INTERIORES DE CONCRETO SIMPLE DE 10 cm DE ESPESOR  $f_c = 150 \text{ kg/cm}$  EN LOSAS DE 3.00 X 2.00 m. EN CIRCULACIONES DE CEMENTO PULIDO RAYADO FINO EN EL SENTIDO DE LA PENDIENTE CON JUNTA FRIA A HUESO A CADA 3.00 m. ACABADO CON VOLTEADOR.

CANCELERIA DE ALUMINIO (FUJAS Y CORREDIZAS)



INSTITUTO OAXAQUEÑO  
CONSTRUCTOR DE INFRAESTRUCTURA  
EDUCATIVA

2022-2028

DIRECTOR GENERAL: LIC. EMMANUEL ALEJANDRO LOPEZ JARQUIN.

NIVEL: ESC. SEC. TECNICA, N° 155,

LOCALIDAD: SAN FRANCISCO TLAPANCINGO.

MUNICIPIO: SAN FRANCISCO TLAPANCINGO.

DISTRITO: SILACAYOAPAM.

REGION: MIXTECA.

PROYECTO: UN AULA DIDACTICA

TIPO DE PLANO:

PLANTA ARQUITECTONICA



PLANO N°:

PA-001

DPLA-40.57

DIBUJO: E. JIELMA

REVISOR: E. JIELMA

REG. 6.008.00

FECHA:

SEPTIEMBRE - 2024

ESCALA:

ACOT:

INDICADA

CM.



FACHADA PRINCIPAL  
ESC. 1:75

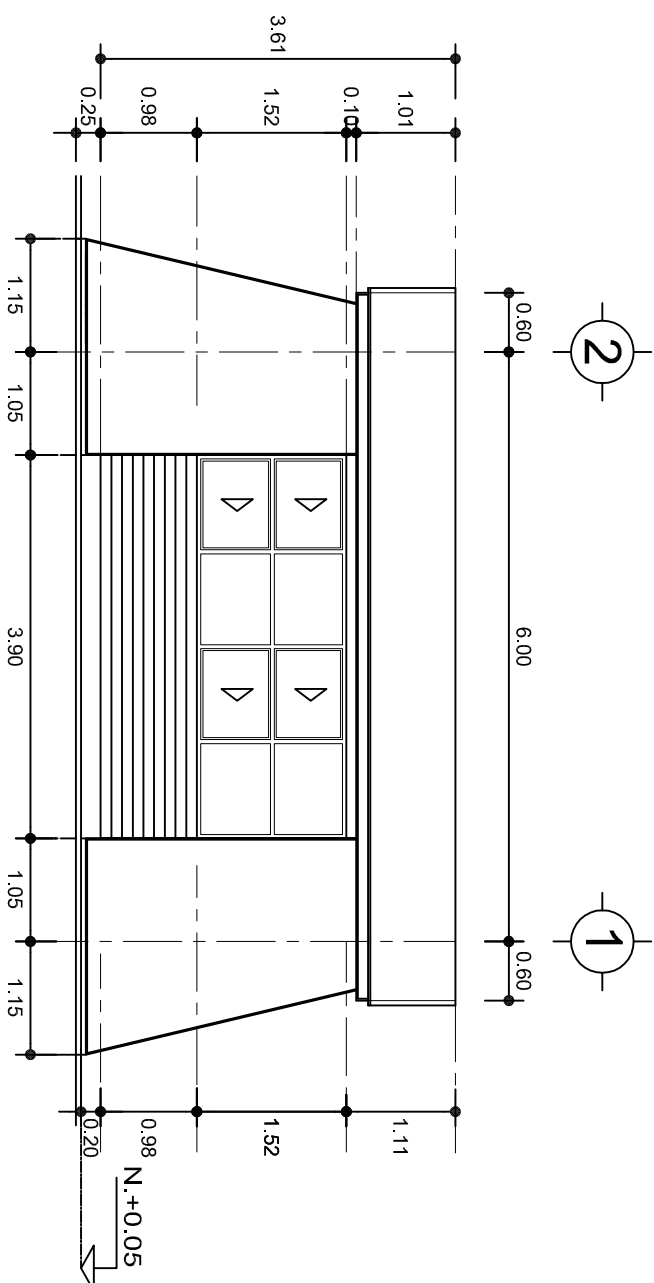

FACHADA POSTERIOR  
ESC. 1:75



INSTITUTO OAXAQUEÑO  
CONSTRUCTOR DE INFRAESTRUCTURA  
EDUCATIVA

2022-2028

DIRECTOR GENERAL: LIC. EMMANUEL ALEJANDRO LOPEZ JARQUIN.

NIVEL: ESC. SEC. TECNICA, N° 155,

LOCALIDAD: SAN FRANCISCO TLAPANCINGO.

MUNICIPIO: SAN FRANCISCO TLAPANCINGO.

DISTRITO: SILACAYOAPAM.

REGION: MIXTECA.

PROYECTO: UN AULA DIDACTICA

TIPO DE PLANO:

FACHADAS



PLANO N°:

PA-001-2

DISEÑO: DPLA.40.57

REVISIÓN: E. BIELLA

FECHA: 6.09.2024

SEPTIEMBRE - 2024

ESCALA: ACOT:

INDICADA CML



## FACHADA LATERAL

ESC. 1:75



## CORTE A-A

ESC. 1:75



INSTITUTO OAXAQUEÑO  
CONSTRUCTOR DE INFRAESTRUCTURA  
EDUCATIVA

2022-2028

DIRECTOR GENERAL: LIC. EMMANUEL ALEJANDRO LOPEZ JARQUIN.

NIVEL: ESC. SEC. TECNICA, N° 156,

LOCALIDAD: SAN FRANCISCO TLAPANCINGO.

MUNICIPIO: SAN FRANCISCO TLAPANCINGO.

DISTRITO: SILACAYOAPAM.

REGION: MIXTECA.

PROYECTO: UN AULA DIDACTICA

TIPO DE PLANO: FACHADA Y CORTE.

PLANO N°:

PA-001-3

DPLA-40.57

DIBUJO: ERIELMA

REVISOR: ERIELMA

FECHA: 6.09.2024

SEPTIEMBRE - 2024

ESCALA: ACOT:

INDICADA CM.





PLANTA, ARMADO LOSA DE AZOTEA  
ESC. 1:75

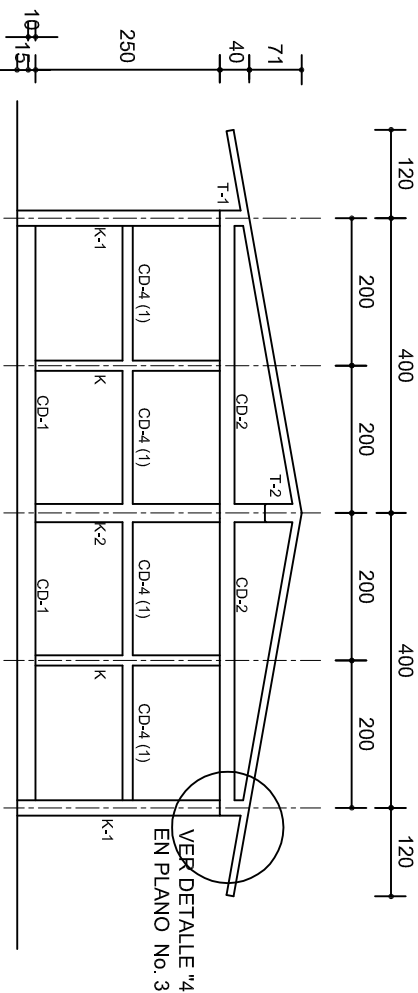
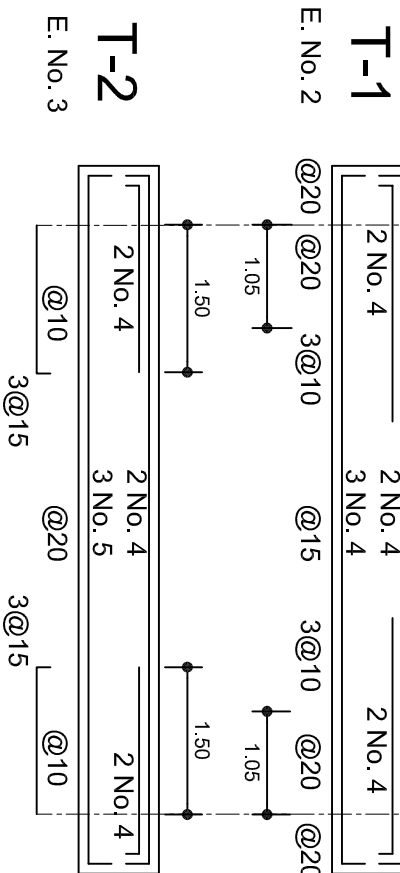

FACHADA ESTRUCTURAL (MUROS CABECEROS)  
ESC. 1:100

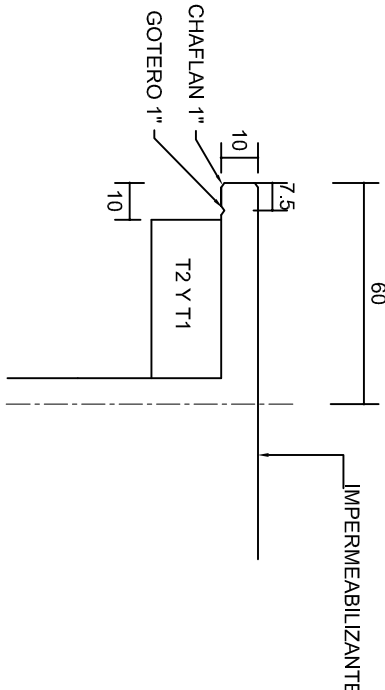

DETALLE 5  
ESC. 1:20

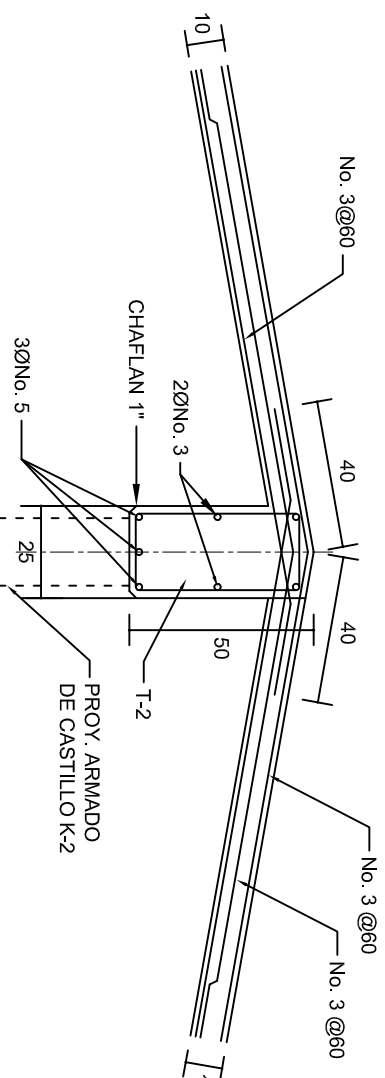

DETALLE DE CUMBRERA EN CUBIERTA (CORTE X-X)  
ESC. 1:20

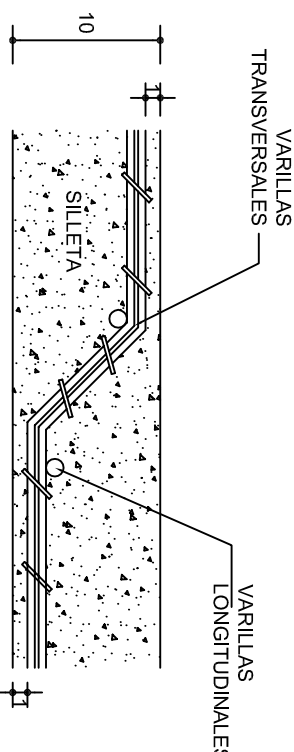

DETALLE DE DOBLEZ  
DE VARILLAS

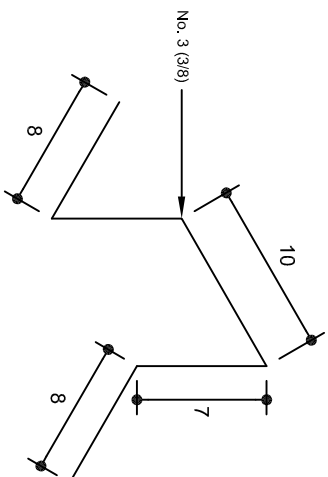

ISOMETRICO SEPARADOR  
INDUSTRIALIZADO  
(SILETA)

INSTITUTO OAXAQUEÑO  
CONSTRUCTOR DE INFRAESTRUCTURA  
EDUCATIVA

2022-2028

DIRECTOR GENERAL: LIC. EMMANUEL ALEJANDRO LOPEZ JARQUIN.

NIVEL: ESC. SEC. TECNICA, N° 155,  
LOCALIDAD: SAN FRANCISCO TLAPANCINGO.  
MUNICIPIO: SAN FRANCISCO TLAPANCINGO.  
DISTRITO: SILACAYOAPAM.  
REGION: MIXTECA.

PROYECTO: UN AULA DIDACTICA

TIPO DE PLANO: ESTRUCTURAL



PLANOS:  
PE-002  
DPLA-40.57  
REG. 6.008.00  
FECHA: SEPTIEMBRE - 2024  
ESCALA: ACOT: INDICADA CM.

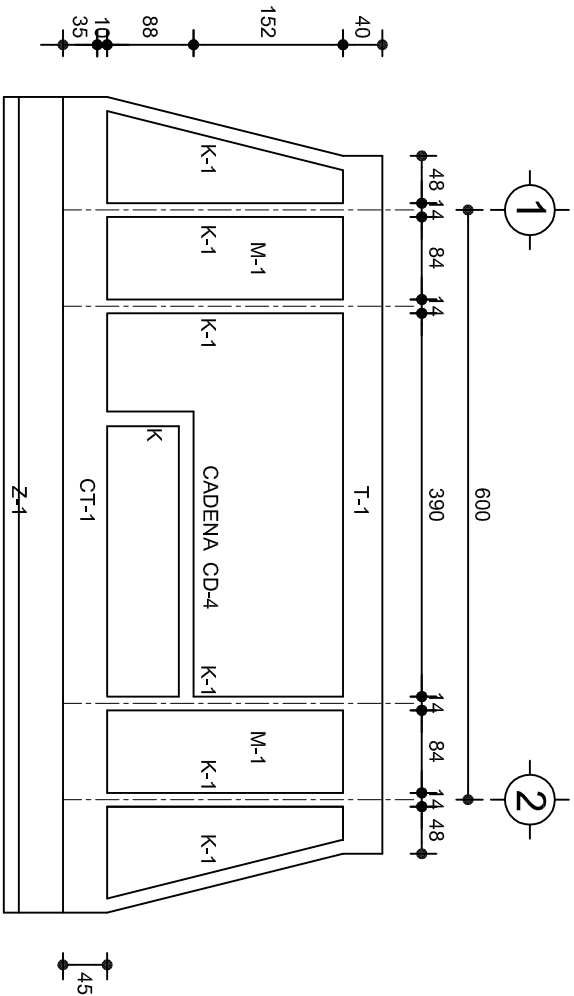

FACHADA ESTRUCTURAL (PRINCIPAL)

ESC. 1:75

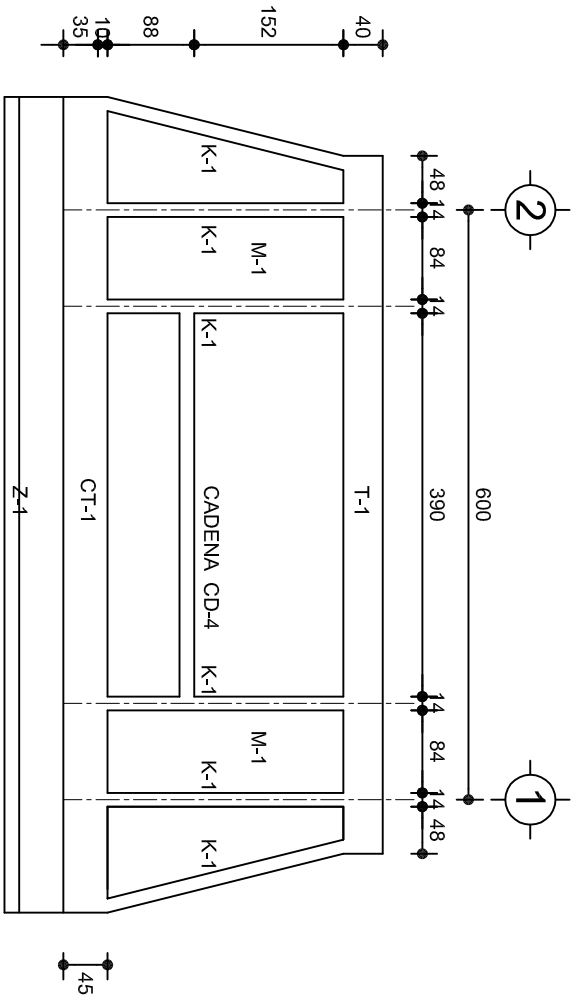

FACHADA ESTRUCTURAL (POSTERIOR)

ESC. 1:75

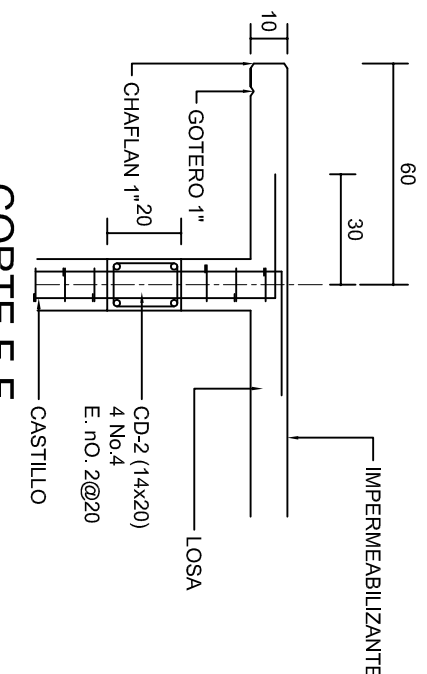

CORTE F-F

ESC. 1:20

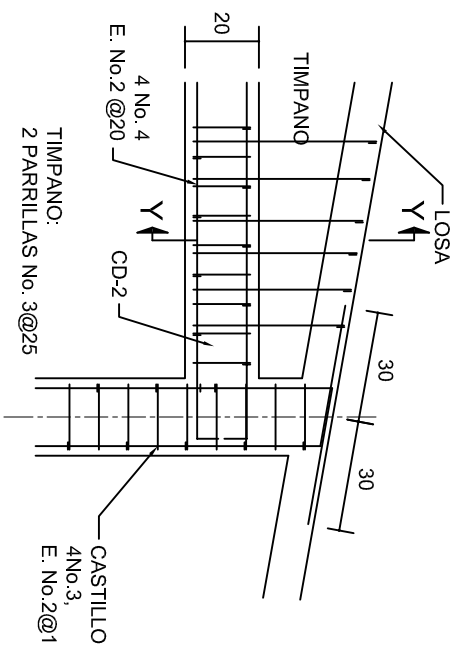

DETALLE "4"

ESC. 1:20

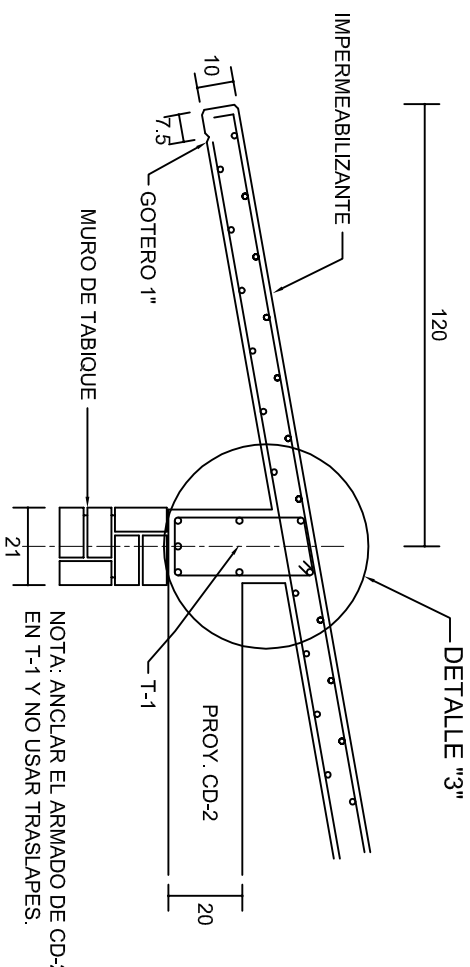

CORTE E-E

ESC. 1:20

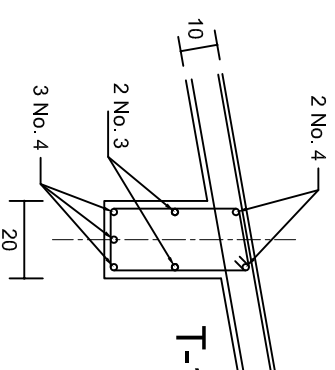

DETALLE "3"

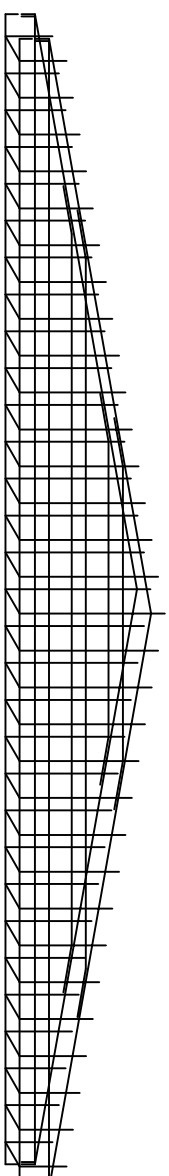

DETALLE DE ARMADO DE TIMPANO

ESC. 1:50



INSTITUTO OAXAQUEÑO  
CONSTRUCTOR DE INFRAESTRUCTURA  
EDUCATIVA



DIRECTOR GENERAL: LIC. EMMANUEL ALEJANDRO LOPEZ JARQUIN.

NIVEL: ESC. SEC. TECNICA, N° 155,  
LOCALIDAD: SAN FRANCISCO TLAPANCINGO.  
MUNICIPIO: SAN FRANCISCO TLAPANCINGO.  
DISTRITO: SILACAYOAPAM.  
REGION: MIXTECA.

PROYECTO: UN AULA DIDACTICA

TIPO DE PLANO: FACHADAS ESTRUCTURALES

PLANO N°:  
PE-003  
DPLA.40.57  
DIBUJO: ERIQUELA  
REVISOR: ERIQUELA  
REG. 6.00x6.00  
FECHA: SEPTIEMBRE - 2024  
ESCALA: ACOT:  
INDICADA CML

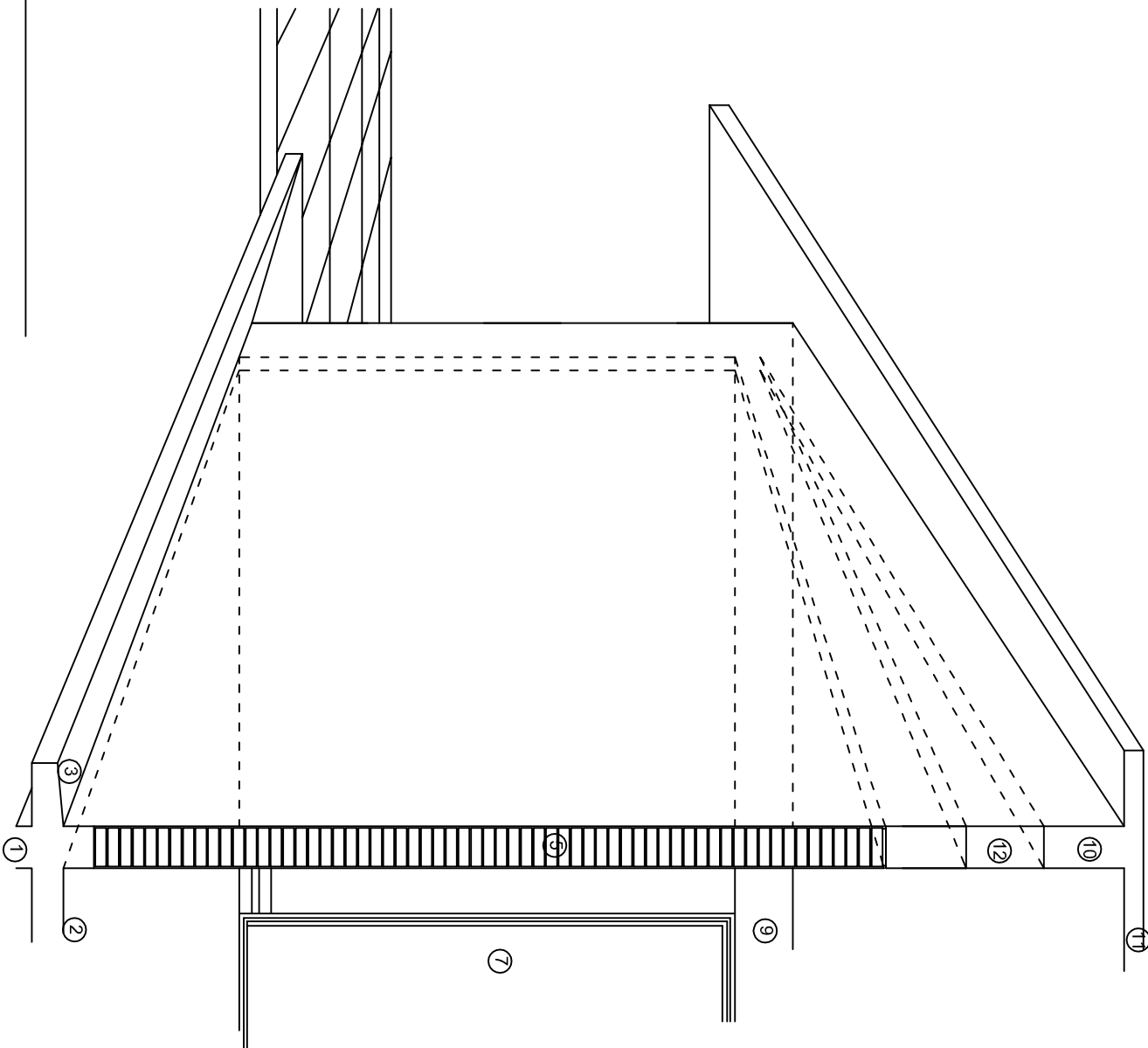

## N O M E N C L A T U R A

- 1.- CADENA DE CONCRETO DE 14x25 cm.
- 2.- PISO DE CONCRETO
- 3.- CEJA DE CONCRETO.
- 4.- ZOCCLO DE CONCRETO APARENTE.
- 5.- MUROS DE TABIQUE COMUN, APLANADO CON MEZCLA POR AMBAS CARAS, EXCEPTO EN SANITARIOS QUE LLEVARAN LAMBRIN DE MATERIAL VIDRIADO POR EL INTERIOR.
- 6.-CADENA DE CONCRETO DE 14x14 cm.
- 7.- PUERTA DE MUL TYPANEL .
- 8.- CANCELERIA DE ALUMINIO.
- 9.- TRABE DE CONCRETO.
- 10.- CADENA DE CONCRETO DE 14x20 cm.
- 11.- LOSA DE CONCRETO.
- 12.-TIMPANO DE CONCRETO.



INSTITUTO OAXAQUEÑO  
CONSTRUCTOR DE INFRAESTRUCTURA  
EDUCATIVA



DIRECTOR GENERAL: LIC. EMMANUEL ALEJANDRO LOPEZ JARQUIN.

NIVEL: ESC. SEC. TECNICA, N° 155,  
LOCALIDAD: SAN FRANCISCO TLAPANCINGO.  
MUNICIPIO: SAN FRANCISCO TLAPANCINGO.  
DISTRITO: SILACAYOAPAM.  
REGION: MIXTECA.

PROYECTO: UN AULA DIDACTICA

TIPO DE PLANC: CORTE EN PERSPECTIVA

PLANO N°:  
CP - 001  
DPLA.40.57  
DIBUJO: ERIQUELA  
REVISOR: ERIQUELA  
REG. 6.0068.00  
FECHA: SEPTIEMBRE - 2024  
ESCALA: ACOI:  
S/E S/A



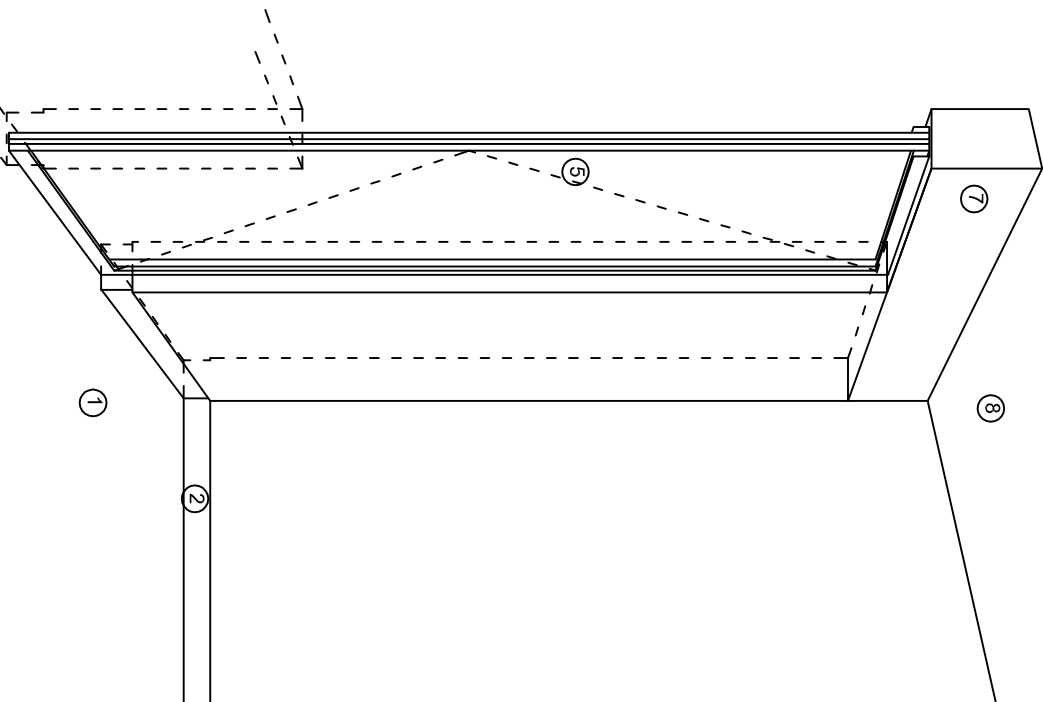

CORTE "A"  
PUERTA DE ACCESO

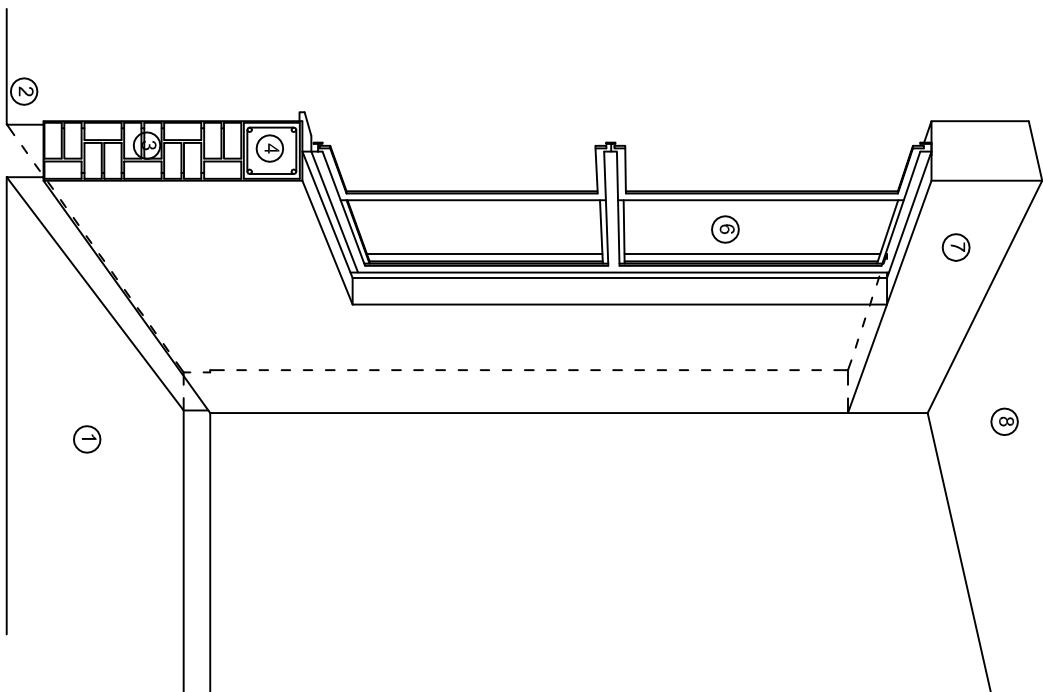

CORTE "B"  
MURO BAJO

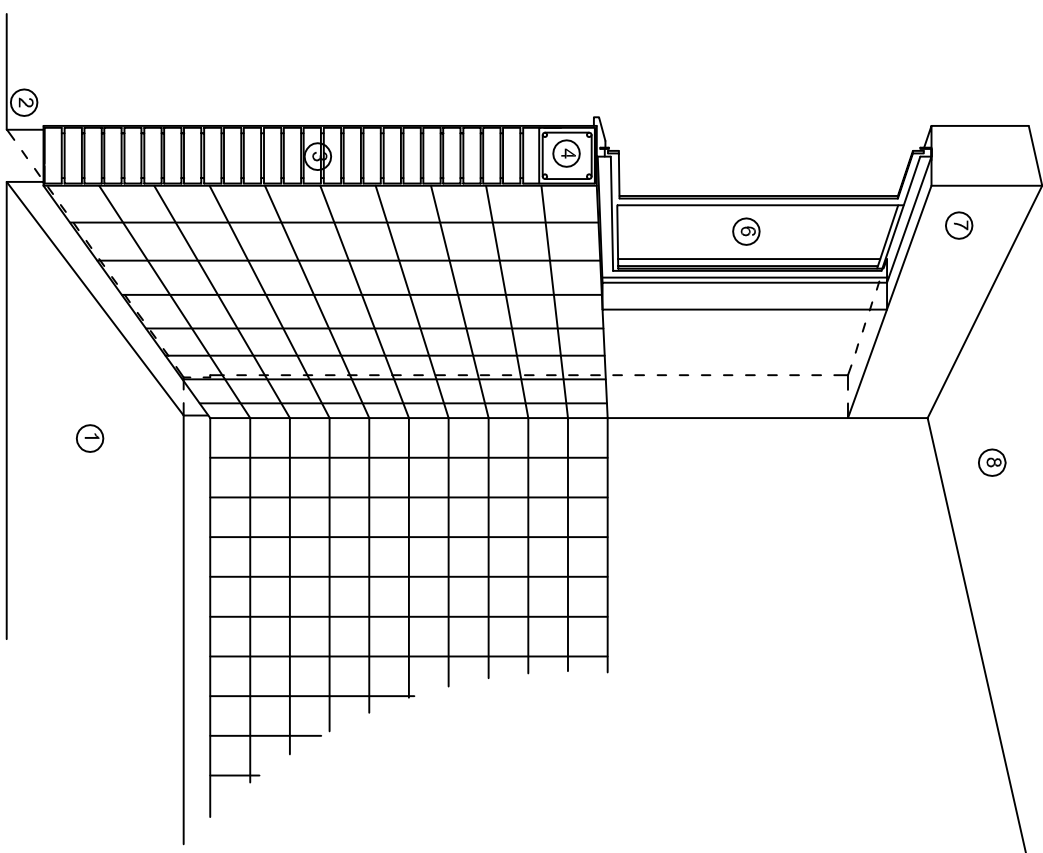

CORTE "C"  
MURO ALTO

## N O M E N C L A T U R A

- 1.- PISO DE CONCRETO.
- 2.- ZOCLO DE CONCRETO APARENTE.
- 3.- MURO DE TABIQUE COMUN, APLANADO CON MEZCLA POR AMBAS CARAS, EXCEPTO EN SANITARIOS, QUE LLEVARAN LAMBRIN DE MATERIAL VIDRIADO POR EL INTERIOR.

- 4.- CADENA DE CONCRETO DE 14x14 cm.
- 5.- PUERTA DE MULTYPANEL.
- 6.- CANCELERIA DE ALUMINIO.
- 7.- TRABE DE CONCRETO.
- 8.- LOSA DE CONCRETO.



INSTITUTO OAXAQUEÑO  
CONSTRUCTOR DE INFRAESTRUCTURA  
EDUCATIVA



DIRECTOR GENERAL: LIC. EMMANUEL ALEJANDRO LOPEZ JARQUIN.

NIVEL: ESC. SEC. TECNICA, N° 156,  
LOCALIDAD: SAN FRANCISCO TLAPANCINGO,  
MUNICIPIO: SAN FRANCISCO TLAPANCINGO,  
DISTRITO: SILACAYOAPAM,  
REGION: MIXTECA.

PROYECTO: UN AULA DIDACTICA

TIPO DE PLANO: CORTE EN PERSPECTIVA

PLANO N°:  
CP - 002  
DPLA.40.57  
DIBUJO: E. SIELMA  
REVISOR: E. SIELMA  
REG. 6.006.00  
FECHA: SEPTIEMBRE - 2024  
ESCALA: ACO:1  
S/E S/A



# ESPECIFICACIONES

## COMPACTACION:

EL RELLENO QUE SE HAGA BAJO FIRMES, SERA DE 20 cm. CON TEPETATE O GRAVA CEMENTADA CON UN PESO VOLUMETRICO MINIMO DE 1700 Kg/m<sup>3</sup>, COMPACTADA CADA DOS CAPAS DE 15 cm. CADA UNA. LA COMPACTACION SE HARA CON PISON METALICO DE 18 Kg. DE PESO Y UN MINIMO DE 15 GOLPES A UNA ALTURA DE 30 cms. LA HUMEDAD DEL RELLENO DEBERA SER LA OPTIMA SEGUN RECOMENDACIONES DEL LABORATORIO.

## CONCRETO:

SE USARA CONCRETO CON UNA RESISTENCIA A LA COMPRESION DE  $f_c=250$  Kg/cm<sup>2</sup>. SI EN EL LUGAR EXISTE PLANTA MEZCLADORA SERA RECOMENDABLE SU USO. SI NO EXISTE, CONSULTAR UN LABORATORIO PARA QUE INDIQUE EL PROPORCIONAMIENTO ADECUADO EN FUNCION DE LOS AGREGADOS EXISTENTES EN EL LUGAR.

EL TAMAÑO MAXIMO DEL AGREGADO GRUESO SERA DE 2cm (3/4").  
RECUBRIMIENTOS LIBRES EN ZAPATAS 4 cm, CONTRATRAYES, DADOS Y CADENAS 2 cm., COLUMNAS 3 cm.  
LOS RECUBRIMIENTOS ESPECIFICADOS DEBERAN SER VERIFICADOS ANTES Y DURANTE EL COLADO.  
LA PLANTILLA SERA DE CONCRETO POBRE DE 6 cm. DE ESPESOR CON UN  $f_c=100$  Kg/cm<sup>2</sup>.

## ACERO:

SE USARA ACERO DE REFUERZO CON UNA RESISTENCIA  $f_y=4200$  kg/cm<sup>2</sup>. EL ACERO DE REFUERZO DEBERA CUMPLIR CON LAS NORMAS DGN-86 1974 O DGN-8294 1972, DANDO PARTICULAR IMPORTANCIA AL ESFUERZO MINIMO DE FLUENCIA AL CORRUGADO Y AL DOBLADO.  
LONGITUD DE TRASLAPES 40Ø, ESCUADRAS 12Ø SALVO DONDE SE INDIQUE OTRA MEDIDA.  
TODOS LOS DOBLECES DE VARILLAS SE HARAN ALREDEDOR DE UN PERNO CUYO DIAMETRO SERA 6 VECES EL DE LA VARILLA.  
TODA MODIFICACION DEBERA SER APROBADA POR EL DEPARTAMENTO DE INGENIERIA DE PROYECTOS.

## CIMBRA:

LA CIMBRA DEBERA ESTAR COMPLETAMENTE LIMPIA, NIVELADA O CON CONTRAFLECHAS SI SE ESPECIFICA, O A PLOMO SEGUN SE REQUIERA.

LAS ESPECIFICACIONES PARA MORTEROS SON LAS SIGUIENTES:

PARA MAMPOSTERIA: CEMENTO-CAL-ARENA 1:2:6

PARA TABIQUE DE CARGA O BLOCK VIDRIADO: CEMENTO-ARENA 1:3

PARA APLANADOS: CEMENTO-CAL-ARENA 1:2:6

RECUBRIMIENTOS DE MATERIALES VIDRIADOS (AZULEJO, NACELETA) SERAN ASENTADOS CON CEMENTO-ARENA 1:5 Y JUNTEADO CON LECHADA DE CEMENTO BLASCO.

## ENTUBADO ELECTRICO Y ARMADO DE LOSA:

LA COLOCACION DE LAS TUBERIAS PARA LA INSTALACION ELECTRICA DEBERA HACERSE UNA VEZ QUE ESTE TERMINADA LA PARRILLA DE REFUERZO, ANTES DEBERA TRAZARSE EN LA CIMBRA LA UBICACION EXACTA DE LAS CAJAS Y BAJADAS.

LA COLOCACION DEL REFUERZO DEBERA HACERSE PREVIENDO QUE NO COINCIDA NINGUNA VARILLA CON ALGUNA CAJA DE ALUMBRADO. EN CASO DE COINCIDIR SE HARAN DESVIACIONES AL REFUERZO EN FORMA DE COLUMPIO HORIZONTAL CON UNA SEPARACION MINIMA DE 20 cm AL IXTLANDE LA CAJA. PARA LOGRAR UNA BUENA CONEXION DE TUBOS A CAJAS, ES NECESARIO HACERLES A LOS TUBOS UN DOBLES SUAVE, TANTO COMO LO PERMITAN LAS VARILLAS.  
EL DOBLADO DE LAS VARILLAS SE HARA DE PREFERENCIA EN BANCO PARA OBTENER LOS RECUBRIMIENTOS SUPERIOR E INFERIOR INDICADOS.  
EN UNA MISMA SECCION TRANSVERSAL DE LOSA, NO DEBERA TRASLAPARSE MAS DE LA TERCERA PARTE DEL REFUERZO.  
NO SE DEJARAN MAS DE DOS TRASLAPES CONTIGUOS EN LOSAS, DEBIENDO ALTERNARSE CON LAS VARILLAS CONTIGUAS.

DEBERA UTILIZAR DE MANERA INDISPENSABLE SILETTAS PLASTICAS PARA EL CALZADO DEL ACERO DE REFUERZO.  
LAS SILETTAS RECIBIRAN EL REFUERZO TRANSVERSAL.

EL COLADO DE TRABES Y LOSAS DEBERA REALIZARSE EN FORMA MONOLITICA SEGUN LA NORMA 3.0704.03 CONCRETO HIDRAULICO E.16. DEL LIBRO 3 "NORMAS DE CONSTRUCCION E INSTALACIONES.

## ENRASE

LOS ENRASES EN CIMENTACION SE HARAN CON TABIQUE DE CONCRETO PESADO DE 10X14x28 cm. JUNTEADOS CON MORTERO CEMENTO-ARENA PROPORCION 1:3 PARA RECIBIR LAS CADENAS DE DESPLANTES , CONTRATRAYES O EL FIRME CUANDO EL NIVEL LO REQUIERA.



2022-2028

INSTITUTO OAXAQUEÑO  
CONSTRUCTOR DE INFRAESTRUCTURA  
EDUCATIVA





DIRECTOR GENERAL: LIC. EMMANUEL ALEJANDRO LOPEZ JARQUIN.

NIVEL:	ESC. SEC. TECNICA, N° 156,	PLANON°:	ES - 001
LOCALIDAD:	SAN FRANCISCO TLAPANCINGO.	DPLA:	40.57
MUNICIPIO:	SAN FRANCISCO TLAPANCINGO.	DIBUJO:	E. BIELMA
DISTRITO:	SILACAYOAPAM.	PROYECTO:	UN AULA DIDACTICA
REGION:	MIXTECA.	TIPO DE PLANO:	ESPECIFICACIONES
PROYECTO:	UN AULA DIDACTICA	FECHA:	SEPTIEMBRE - 2024
		ESCALA:	ACOT: 1/4"
			S/E S/A

SIMBOLOGIA

- 

LUMINARIA DE LED DE 2X25 WATTS  
MODELO GC-113-25-112LED-E3-RU-DPM  
TIPO COMODIN MARCA LU ILLUMINACION
- 

TUBO CONDUIT DE P.V.C. TIPO PESADO POR PISO
- 

TUBO CONDUIT DE P.V.C. TIPO PESADO POR MURO Y LOSA
- 

CONTACTO DUPLEX POLARIZADO  
ARROW-HART INCLUYE PLACA DE ALUMINIO
- 

TABLERO DE DISTRIBUCION QO-8  
MARCA SQUARED TIPO INDUSTRIAL
- 

APAGADOR SENCILLO MARCA QUINZINO TIPO EVOLUTION
- 

CAJA DE REGISTRO DE P.V.C.

NOTAS

- a).- LA CONSTRUCCION DE ESTAS OBRAS DEBERA REALIZARSE ESTRUCTAMENTE COMO SE INDICA, CUALQUIER CAMBIO JUSTIFICADO DEBERA COMUNICARSE OPORTUNAMENTE AL PROYECTISTA.
- b).- LOS INTERRUPTORES TERMOMAGNETICOS SON: 600V. MAX. CALIBRADOS A 40 °C, GABINETE NEMA1.
- c).- TODA LA TUBERIA DE DIAMETRO NO ESPECIFICADO ES DE 16 MM.
- d).- LA ALTURA DE LOS TABLEROS DE CONTROL, APAGADORES Y CONTACTOS SERA DE 1.70 m, 1.20m Y 0.35m RESPECTIVAMENTE DE N.P.T. AL CENTRO DE LOS MISMOS.
- e).- EL CONDUCTOR DE PUESTA A TIERRA ESTA PROVISTO DE UNA ZAPATA MECANICA PARA SU CONEXION.
- f).- PARA LA CONEXION DE PUESTA A TIERRA SE USARA UN CONDUCTOR DEL CALIBRE INDICADO RESPETANDO EL CODIGO DE COLORES.
- g).- TODA CAJA DE REGISTRO EN EL EDIFICIO NO ESPECIFICADA ES DE 13MM.
- h).- LA DIMENSION DE LAS TUBERIAS ES EN MM.
- i).- PARA CABLES DE CALIBRE Nº 12 Y 10, UTILIZAR CONDUCTORES DE COBRE TIPO TW. 60 °C,600V MARCA CONDUMEX.
- j).- UTILIZAR ESTE PLANO EXCLUSIVAMENTE PARA INSTALACION ELECTRICA
- h).- LA TUBERIA DE INST. ELECTRICA A FUTURO, SE DEJARA PRE- PARADA DEL LADO DEL ADOSAMIENTO DE ACUERDO AL CRECIMIENTO.

CUADRO DE CARGAS

DIAGRAMA DE CONEXIONES	CTO. No.		VOLTS.	WATTS A FASE		COND. MINIMO.	TIERRA FISICA	INTERRUPTOR TERMOMAGNETICO	
	A	B		APMPS.				POLOS	AMPS.
<div>NEUTRO</div> <div>A B</div> <div>(1) (2)</div> <div>(3) (R)</div>	1	1	127	65	1.13	12	12 t	1	15
	2	4	127	260	4.54	12	12 t	1	15
	3	2	127	360		12	12 t	1	20
	TOTAL	5	2	325	360				
TAB. 1F - 3H, SQUARED QO - 8 TIPO INDUSTRIAL TOTAL DE WATTS = 685									

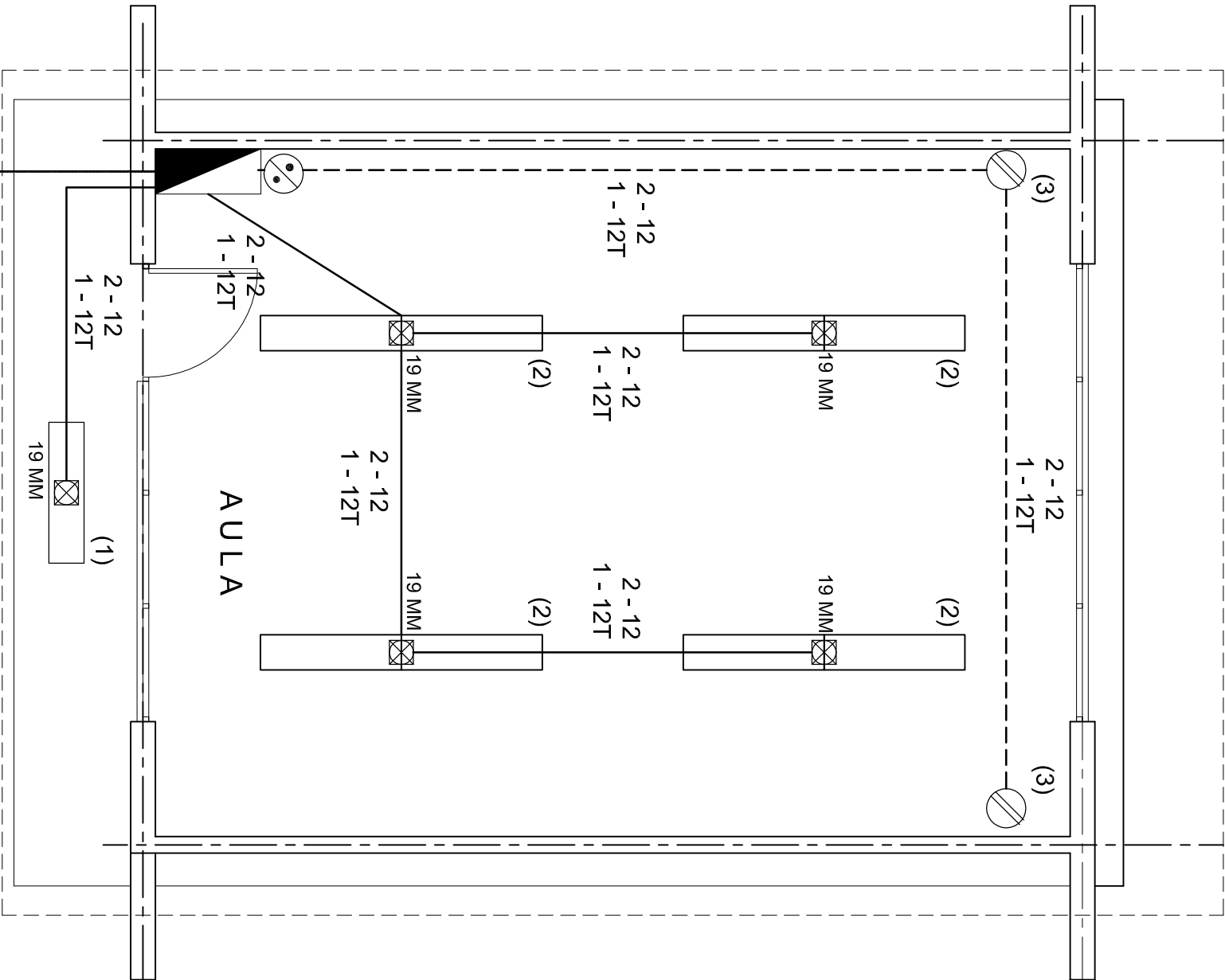

PLANTA ARQUITECTONICA

ESC. 1: 50

ALIMENTACION

1F - 3H

VER PLANO DE CONJUNTO

INSTITUTO OAXAQUEÑO  
CONSTRUCTOR DE INFRAESTRUCTURA  
EDUCATIVA

2022-2028

DIRECTOR GENERAL: LIC. EMMANUEL ALEJANDRO LOPEZ JARQUIN.

NIVEL: ESC. SEC. TECNICA, N° 155,  
LOCALIDAD: SAN FRANCISCO TLAPANCINGO.  
MUNICIPIO: SAN FRANCISCO TLAPANCINGO.  
DISTRITO: SILACAYOAPAM.  
REGION: MIXTECA.

PROYECTO: UN AULA DIDACTICA TIPO DE PLANC. INSTALACION ELECTRICA



PLANO N°:  
IE - 001  
DPLA.40.57  
DIBUJO: ERIELMA  
REVISOR: ERIELMA  
REG. 6.006.00  
FECHA: SEPTIEMBRE - 2024  
ESCALA: ACOI:  
1: 75 CMS.

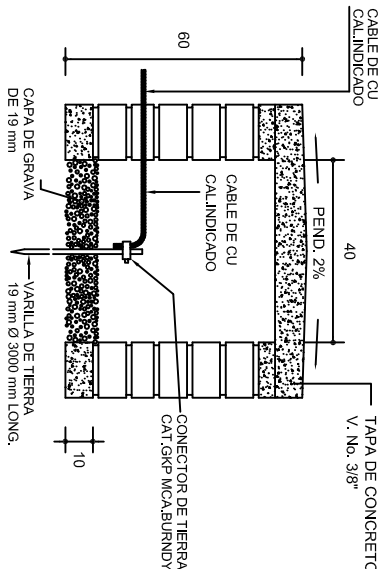

REGISTRO Y ELECTRODO DE TIERRA PARA TERRENOS BLASDOS Y CON- DUCTIVIDAD NORMAL

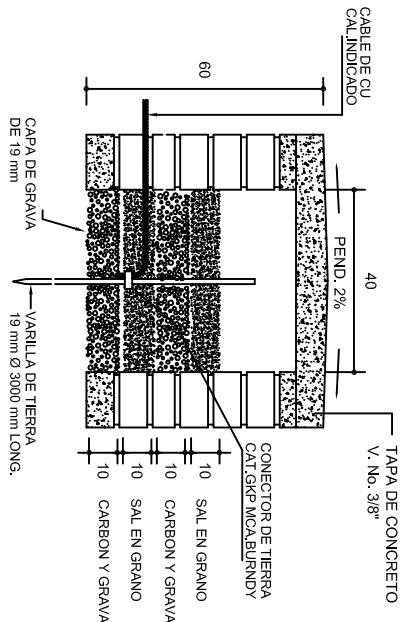

REGISTRO Y ELECTRODO DE TIERRA PARA TERRENOS BLASDOS Y ALTA RESISTIVIDAD

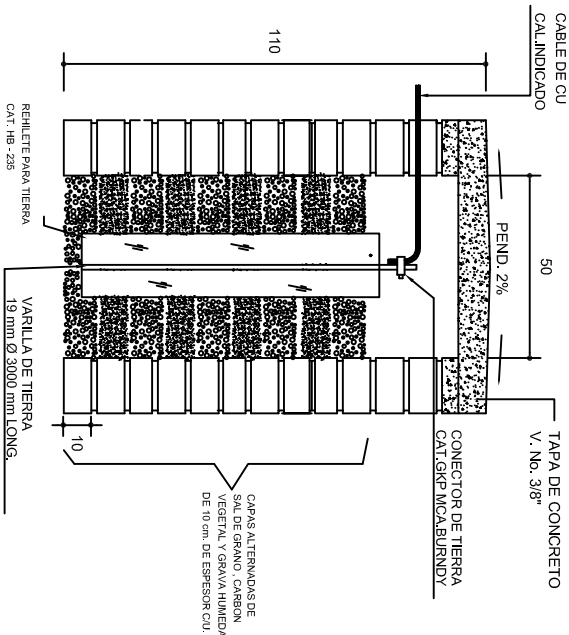

REGISTRO Y ELECTRODO DE TIERRA PARA TERRENOS DUROS Y DE ALTA RESISTIVIDAD

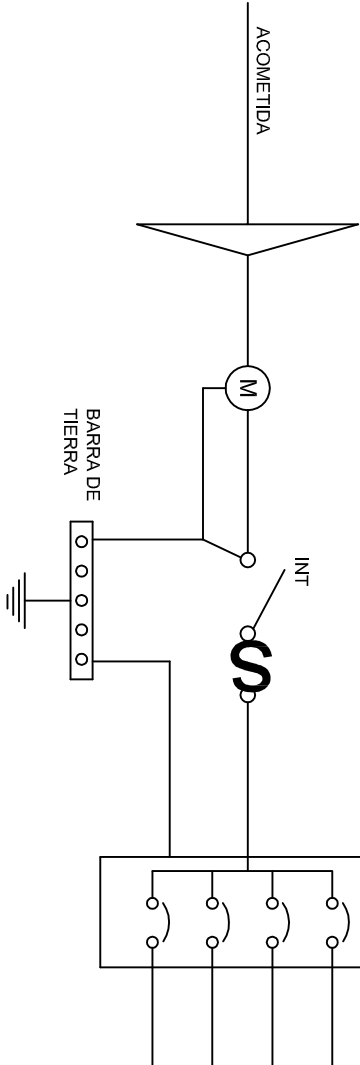

PUESTA A TIERRA DE ACOMETIDA

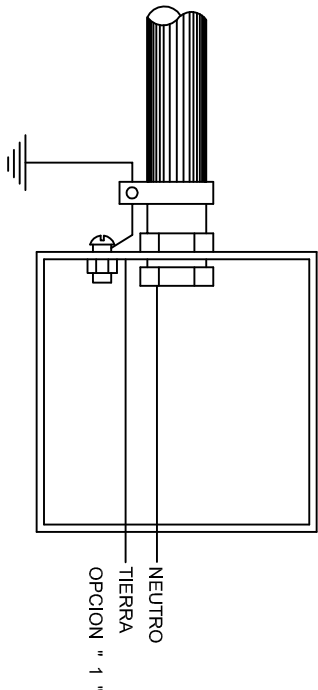

HILO DE TIERRA FISICA PARA CONEXION DE CONTACTOS, GABINETES Y EQUIPOS

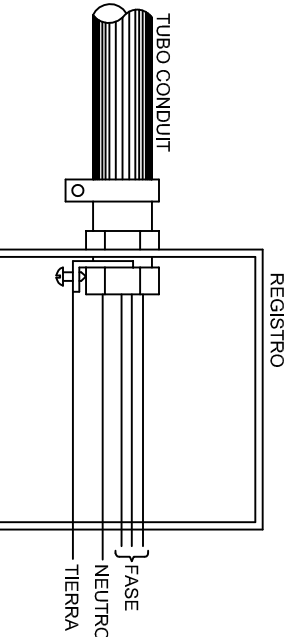
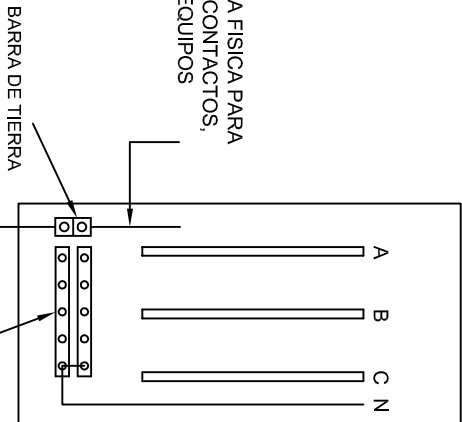

CONEXION A TIERRA EN TABLERO

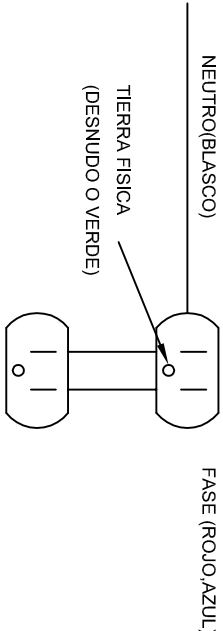

DUPLEX POLARIZADO 15 A.

CONEXION DE CONTACTOS

INSTITUTO OAXAQUEÑO  
CONSTRUCTOR DE INFRAESTRUCTURA  
EDUCATIVA

2022-2028

DIRECTOR GENERAL: LIC. EMMANUEL ALEJANDRO LOPEZ JARQUIN.

NIVEL: ESC. SEC. TECNICA, N° 156,  
LOCALIDAD: SAN FRANCISCO TLAPANCINGO.  
MUNICIPIO: SAN FRANCISCO TLAPANCINGO.  
DISTRITO: SILACAYOAPAM.  
REGION: MIXTECA.

PROYECTO: UN AULA DIDACTICA

PLANON°:  
IE-002  
DPLA.40.58  
DIBUJO:  
ARQ. MAE-BIEUMA,  
ESTRUCTURA  
FECHA:  
SEPTIEMBRE -2024  
ESCALA: 1 ACOIT:  
INDICADA: CMS.



PLANTA esc. 1:20



ARMADO DE TAPA ESC. 1:10

VARILLAS DE  $\frac{3}{8}$ " @ 20 CMS.

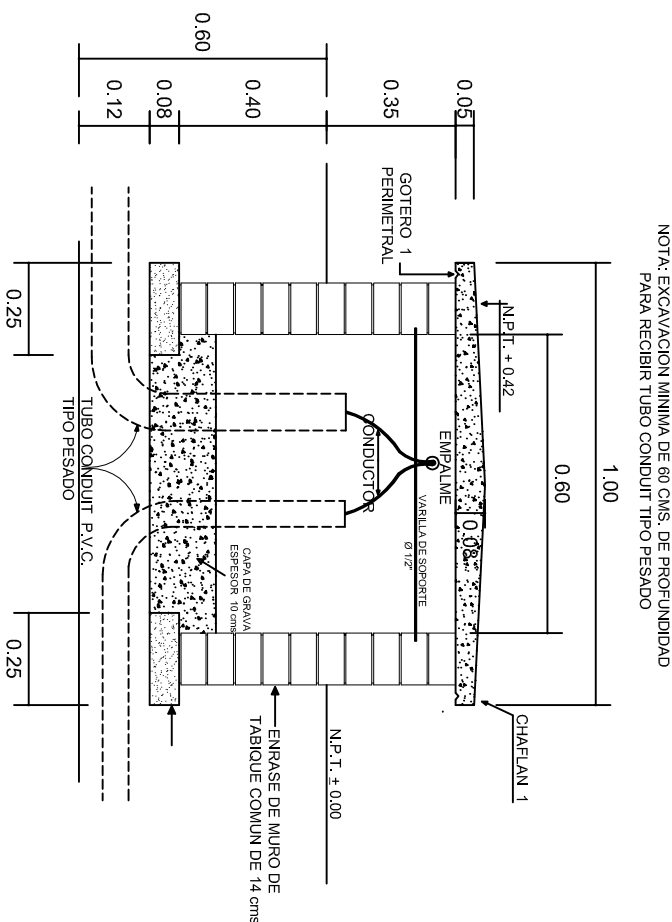

REGISTRO TIPO BANCA  
CORTE A - A' esc. 1:20



INSTITUTO OAXAQUEÑO  
CONSTRUCTOR DE INFRAESTRUCTURA  
EDUCATIVA

2022-2028

DIRECTOR GENERAL: LIC. EMMANUEL ALEJANDRO LOPEZ JARQUIN.

NIVEL: ESC. SEC. TECNICA, N° 155,  
LOCALIDAD: SAN FRANCISCO TLAPANCINGO.  
MUNICIPIO: SAN FRANCISCO TLAPANCINGO.  
DISTRITO: SILACAYOAPAM.  
REGION: MIXTECA.

PROYECTO: UN AULA DIDACTICA

PLANON°:  
IE-003  
DPLA.40.58  
DIBUJO: ERIQUELLA  
REVISOR: ERIQUELLA  
REG. 6.0068.00  
FECHA: SEPTIEMBRE - 2024  
ESCALA: ACOIT  
INDICADA MTS.

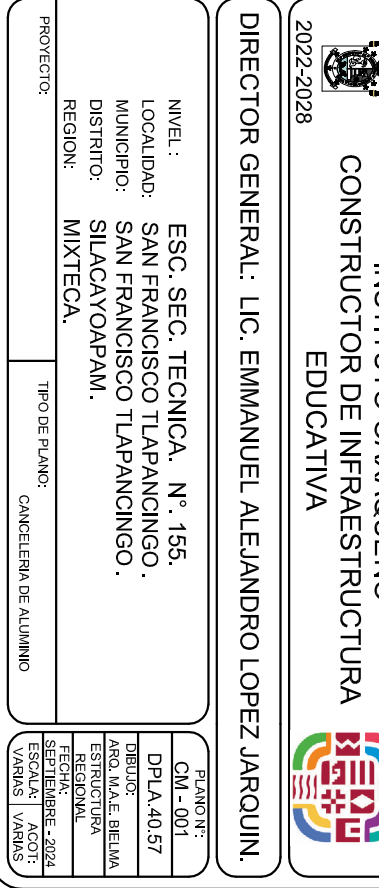





## REMATES

ESC. 1 : 15

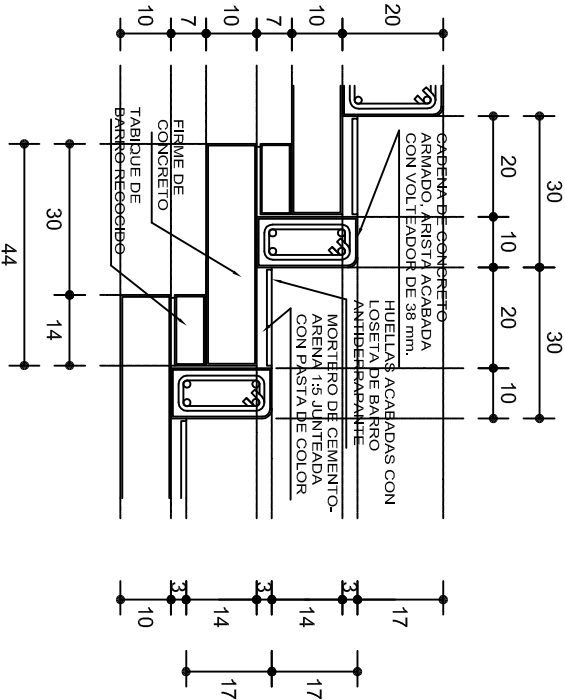

## ESCALONES

ESC. 1 : 15



### CORTE B-B'

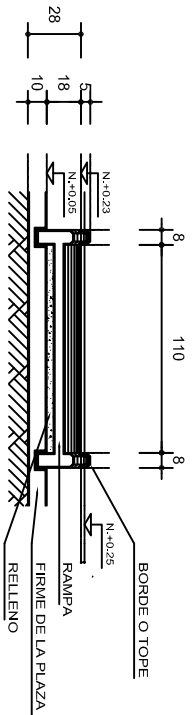

### CORTE C-C'

## FIRME DE PLAZA

ESC. 1 : 15

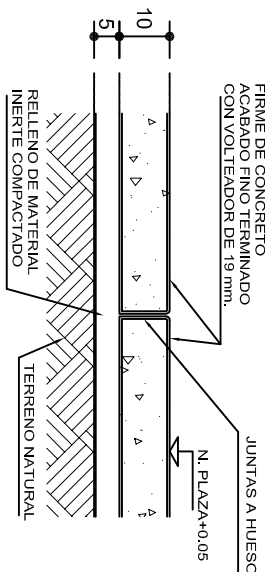

## ESPECIFICACIONES GENERALES

**RAMPAS**  
DE CONCRETO SOBRE RELLENO DE MATERIAL INERTE, CON UN ANCHO MINIMO DE 1.10 m. Y PENDIENTE MAXIMA DE 6%, CON TOPES LATERALES DE 5 cm., EL ACABADO SERA ANTIDERRAPANTE.

**PLAZA**  
FIRME DE CONCRETO  $f_c=150 \text{ kg./cm}^2$  CON AGREGADO MAXIMO DE 25 mm. (1") Y MALLA CON PLACAS MAXIMAS DE 3.24x 3.24 m. O RECTANGULARES EN PROPORCION DE 1 : 1.5, CON JUNTAS FRIAS A HUESO, RESULTANTE DEL VACIADO DE LAS LOSAS EN FORMA ALTERNADA, TERMINADAS CON VOLT EADOR DE 19 mm. (3/4"); SOBRE RELLENO DE MATERIAL INERTE (TEPE-TATE O SIMILAR), COMPACTADO AL 90% PROCTOR, CON PENDIENTE SEGUN PROYECTO.

**REMATES**  
CADENA DE CONCRETO  $f_c=150 \text{ kg./cm}^2$  AGREGADO MAXIMO DE 19 mm. (3/4") VACIADO EN CIMBRA APARENTE EN CARAS VISIBLES, LA PLANTILLA SERA DE PEDACERIA DE TABIQUE CON MORTERO DE CEMENTO-ARENA PROPORCION 1 : 5.



INSTITUTO OAXAQUEÑO  
CONSTRUCTOR DE INFRAESTRUCTURA  
EDUCATIVA



2022-2028

DIRECTOR GENERAL: LIC. EMMANUEL ALEJANDRO LOPEZ JARQUIN.

NIVEL : ESC. SEC. TECNICA. N°. 155.  
LOCALIDAD: SAN FRANCISCO TLAPANCINGO.  
MUNICIPIO: SAN FRANCISCO TLAPANCINGO.  
DISTRITO: SILACAYOAPAM.  
REGION: MIXTECA.

PROYECTO: RAMPA (OBRA EXTERIOR)

PLANO N°: OE - 013-2  
DPLA 40.58  
DIRECCION: ARO. MAE. BIELMA  
ESTRUCTURA  
FECHA: SEPTIEMBRE - 2024  
ESCALA: ACOT.  
INDICADA: CM.