

INSTITUTO OAXAQUEÑO

CONSTRUCTOR DE INFRAESTRUCTURA

EDUCATIVA

2022-2028

DIRECTOR GENERAL: LIC. EMMANUEL ALEJANDRO LOPEZ JARAQUIN.

NIVEL :
LOCALIDAD:
MUNICIPIO:
DISTRITO:
REGION:

TELESECUNDARIA,
SAN MIGUEL PIEDRAS,
SAN MIGUEL PIEDRAS,
NOCHIXTLAN,
MIXTECA.

PROYECTO:

CANCHA DE USOS MULTIPLES

PLANO N°:
DPLA.40.58
DIBUJO:
ARO. M.A.E.BIELMA
ESTRUCTURA

FECHA:
SEPTIEMBRE - 2024
ESCALA: 1 ACOT:
INDICADA CM.

TPO DE PLANO:

PLANTA DE CONJUNTO

PLANTA DE CONJUNTO

esc. 1 - 125

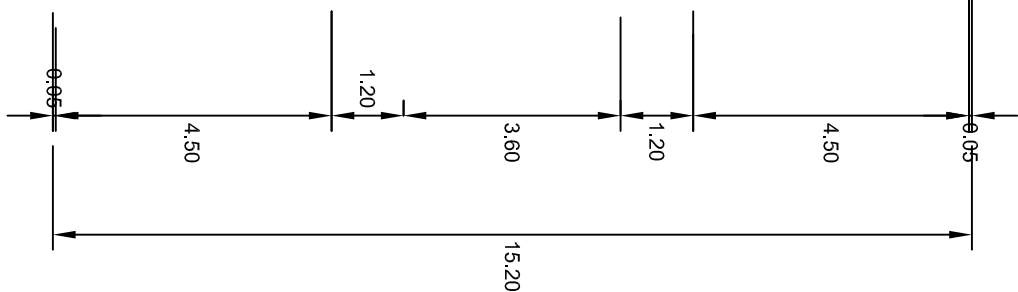
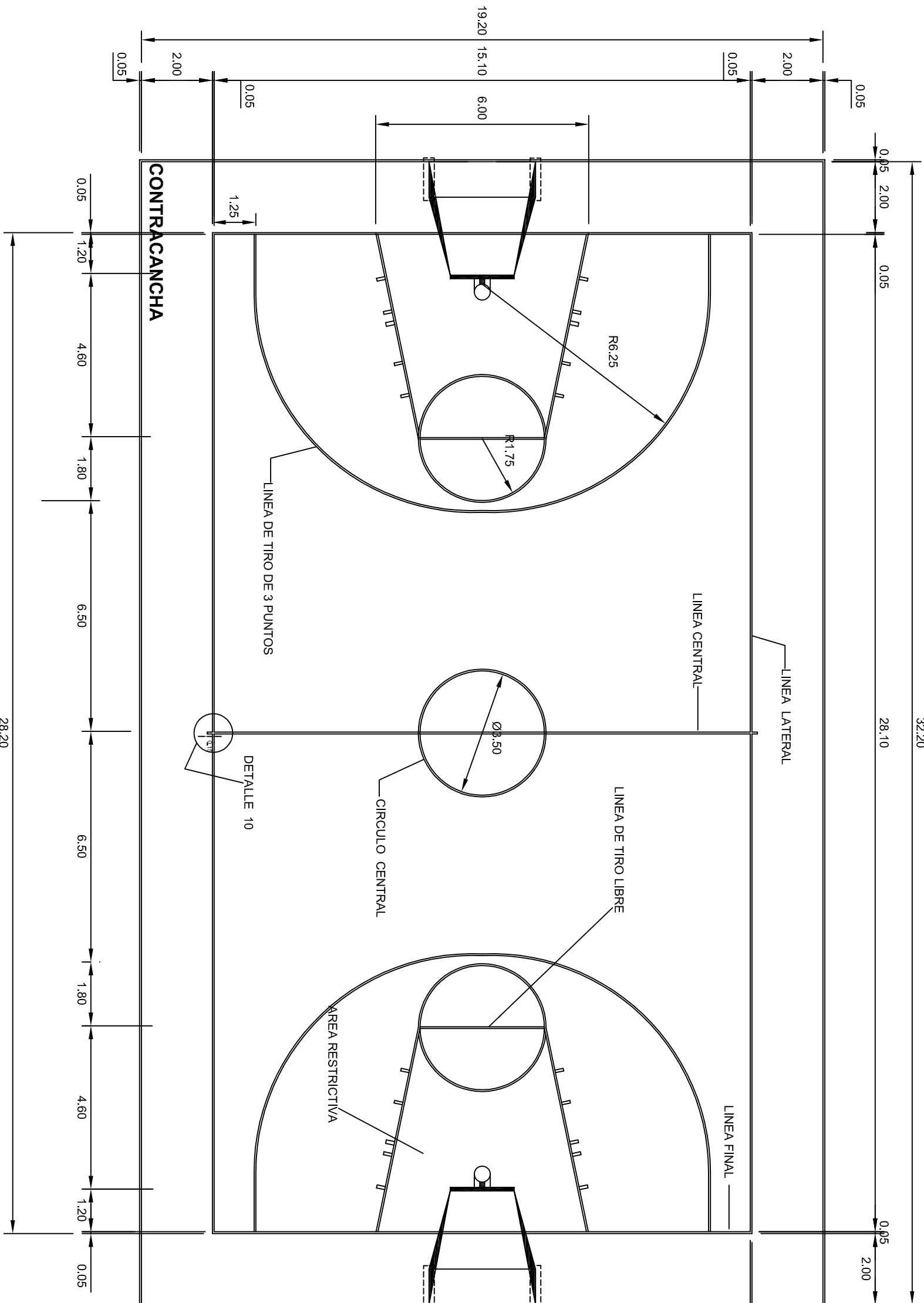

2022-2028

INSTITUTO OAXAQUEÑO
CONSTRUCTOR DE INFRAESTRUCTURA
EDUCATIVA



DIRECTOR GENERAL: LIC. EMMANUEL ALEJANDRO LOPEZ JARAQUIN.

NIVEL :	TELESECUNDARIA.
LOCALIDAD:	SAN MIGUEL PIEDRAS.
MUNICIPIO:	SAN MIGUEL PIEDRAS.
DISTRITO:	NOCHIXTLAN.
REGION:	MIXTECA.
PROYECTO:	CANCHA DE USOS MULTIPLES

PLANO N°:	OE - 017-1
DPLA:	40.58
DIBUJO:	ARO. M.A.E. BIELMA
ESTRUCTURA	
FECHA:	SEPTIEMBRE - 2024
ESCALA:	ACOT:
INDICADA	CM.

BASQUETBOL

esc. 1 - 125

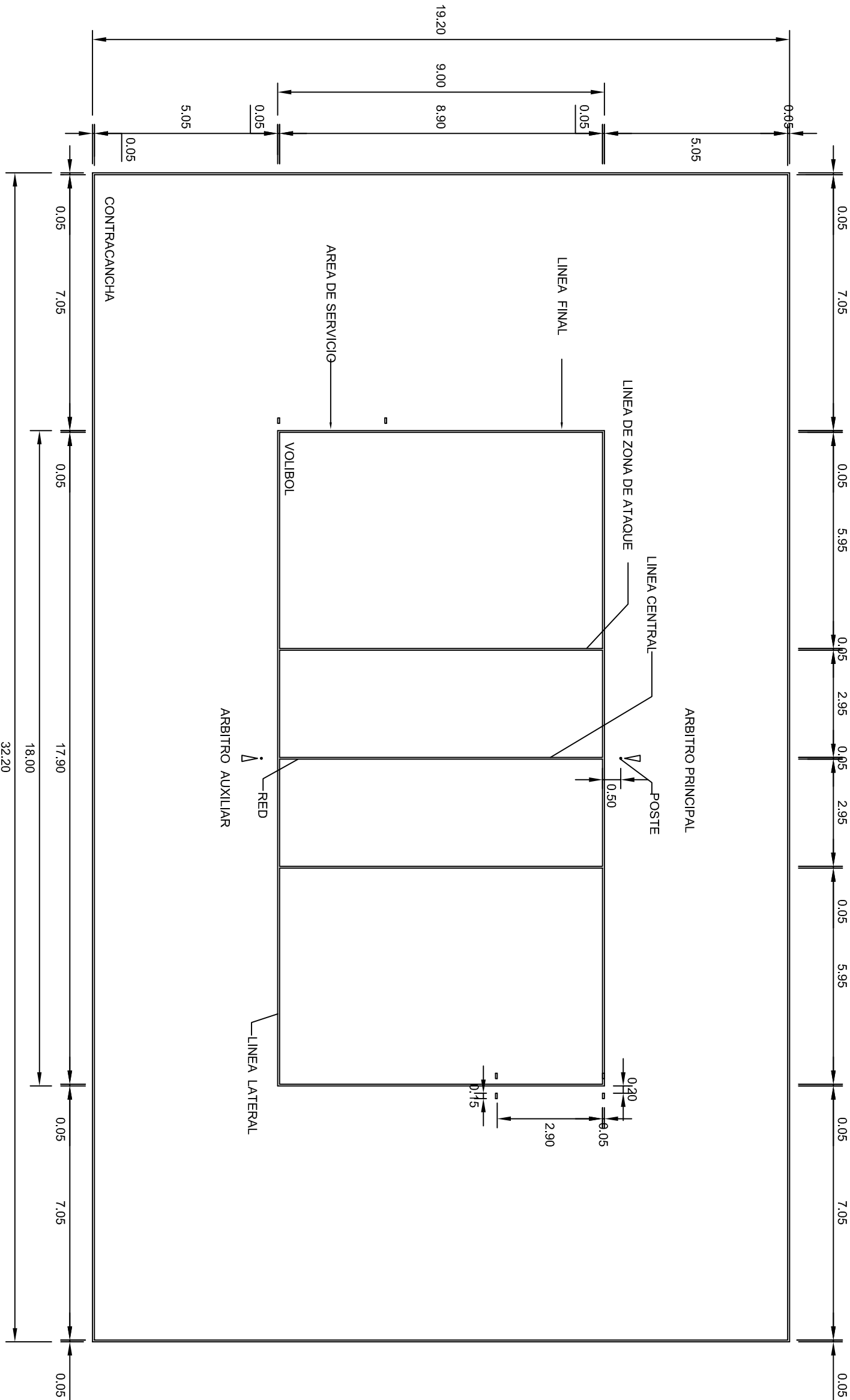

VOLIBOL

esc. 1 - 125



2022-2028

INSTITUTO OAXAQUEÑO
CONSTRUCTOR DE INFRAESTRUCTURA
EDUCATIVA



DIRECTOR GENERAL: LIC. EMMANUEL ALEJANDRO LOPEZ JARAQUIN.

NIVEL :	TELESECUNDARIA.
LOCALIDAD:	SAN MIGUEL PIEDRAS.
MUNICIPIO:	SAN MIGUEL PIEDRAS.
DISTRITO:	NOCHIXTLAN.
REGION:	MIXTECA.
PROYECTO:	CANCHIA DE USOS MULTIPLES
TIPO DE PLANO:	CANCHIA DE VOLIBOL

PLANO N°:	OE - 017-2
DPLA:	40.58
DIBUJO:	ARO. M.A.E. BIELMA
ESTRUCTURA	
FECHA:	SEPTIEMBRE - 2024
ESCALA:	ACOT:
INDICADA:	CM.

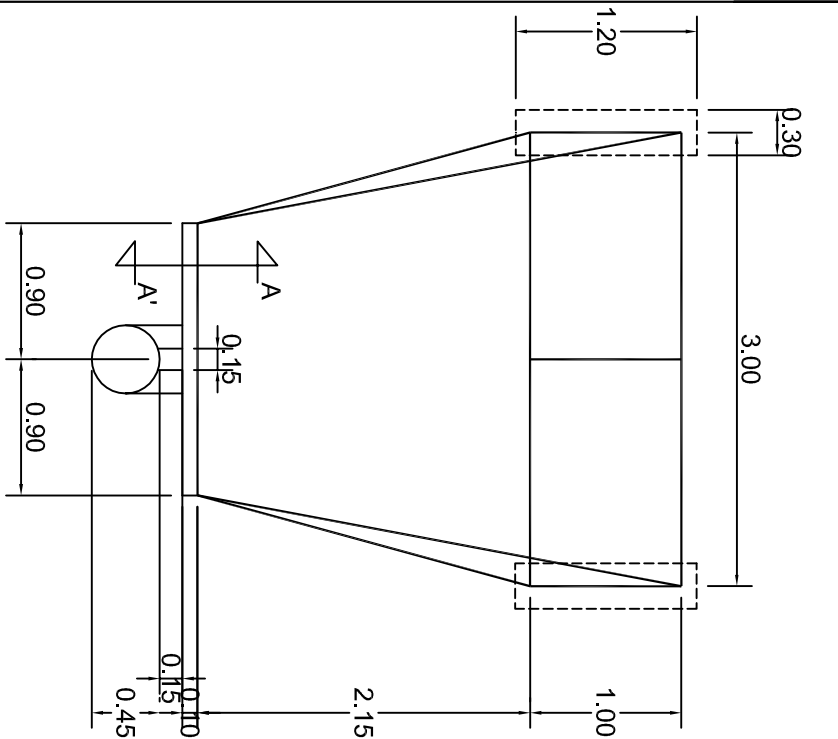

PLANTA
ESC. 1 . 50

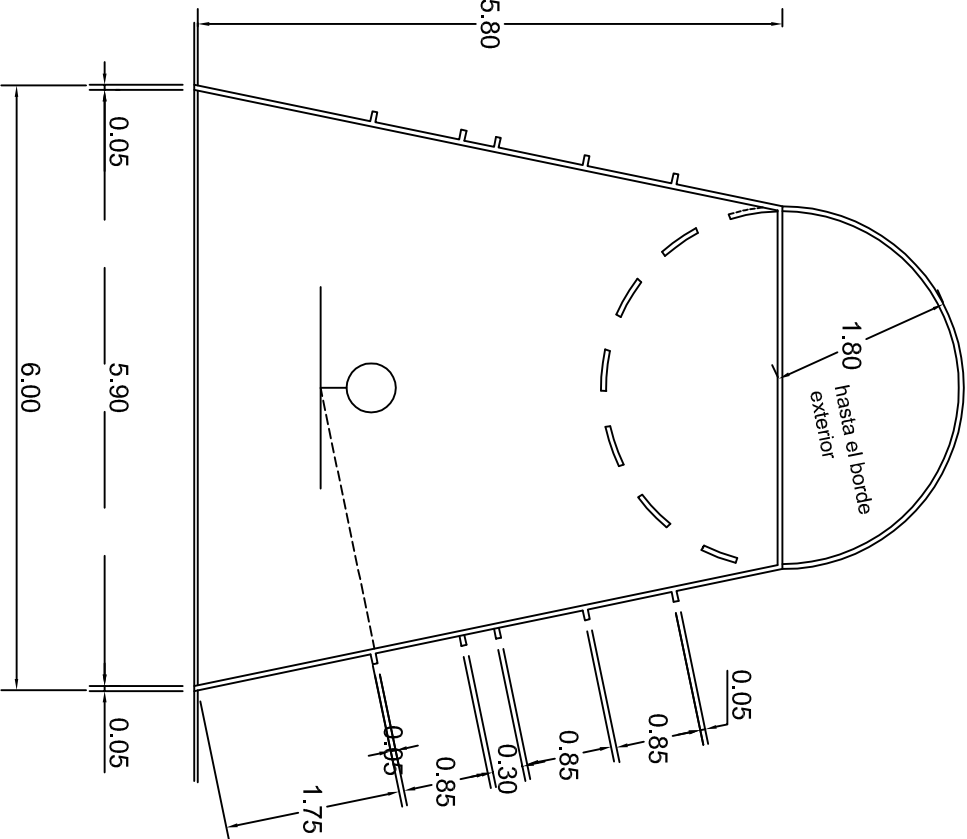

DETALLE AREA RESTRICTIVA
ESC. 1 . 75

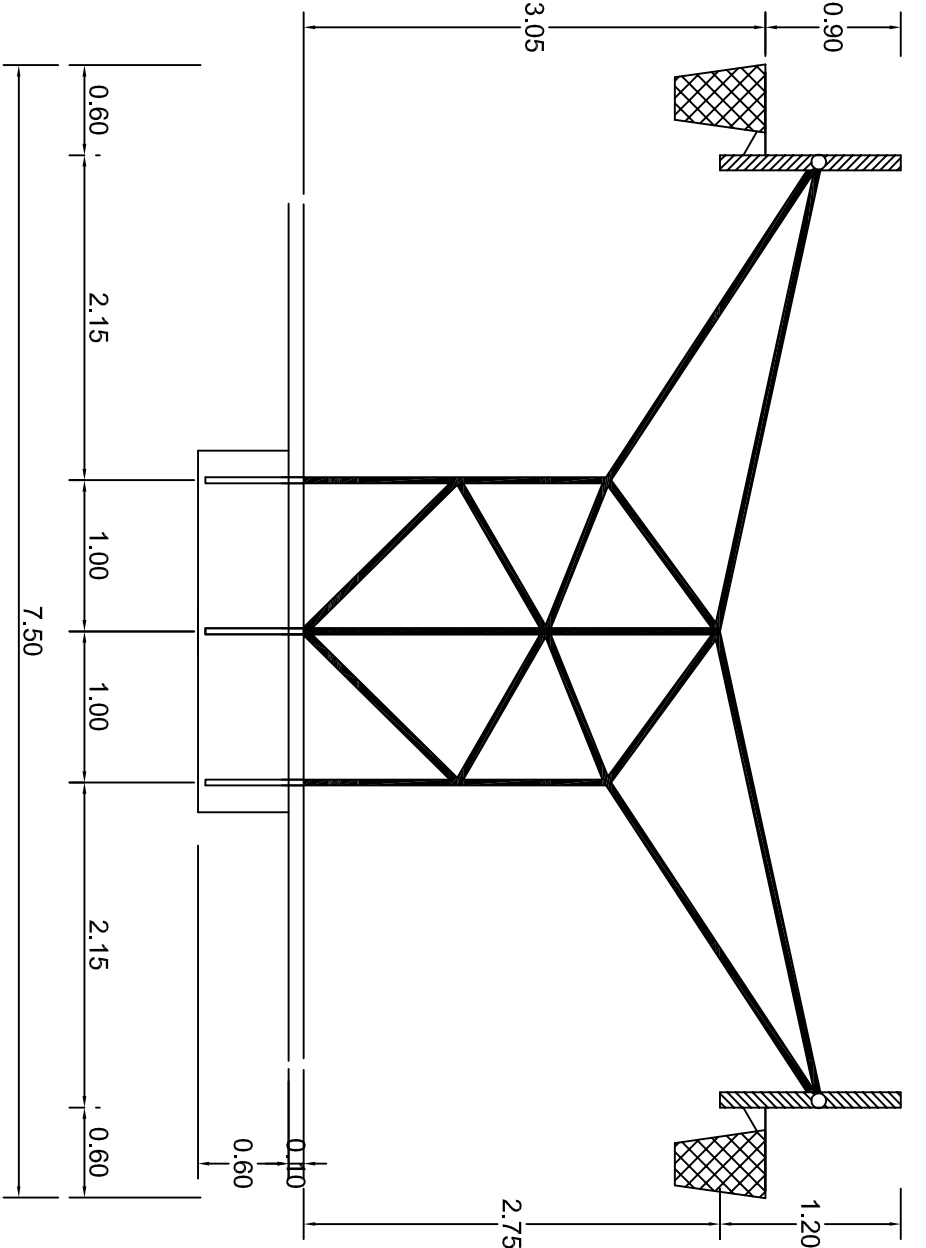

OPCION PORTERIA TABLERO DOBLE
ESC. 1 . 50

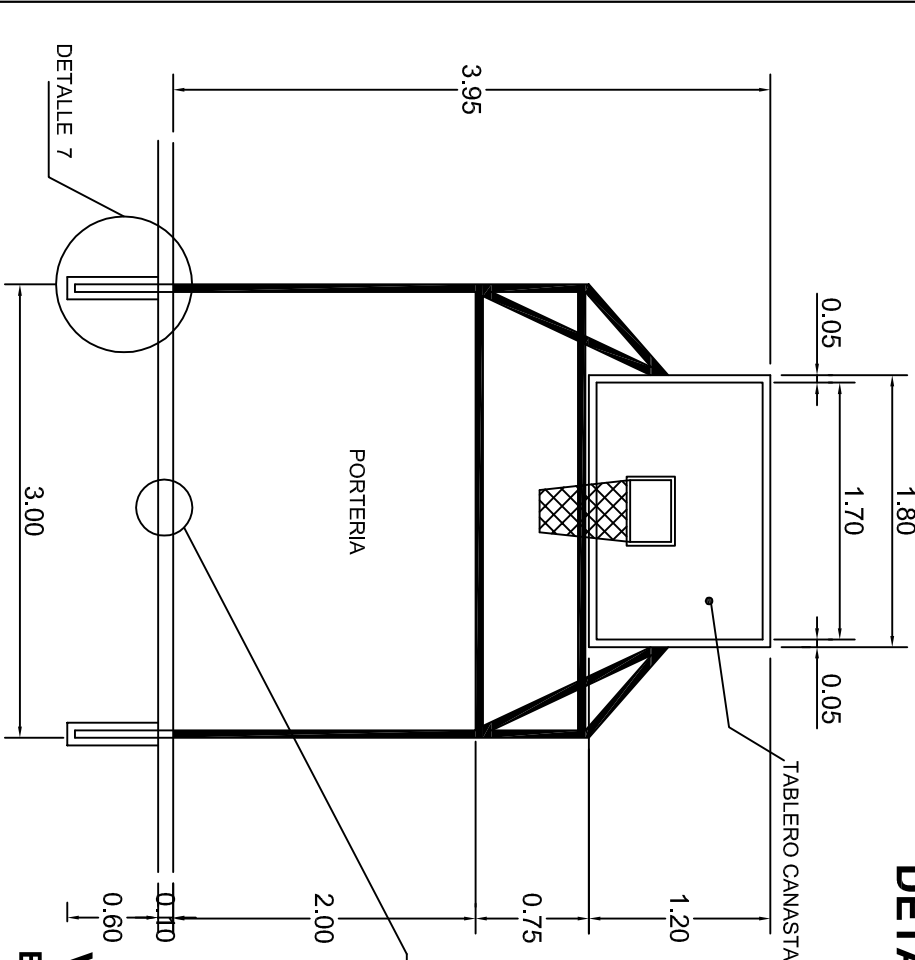

VISTA FRONTAL
ESC. 1 . 50

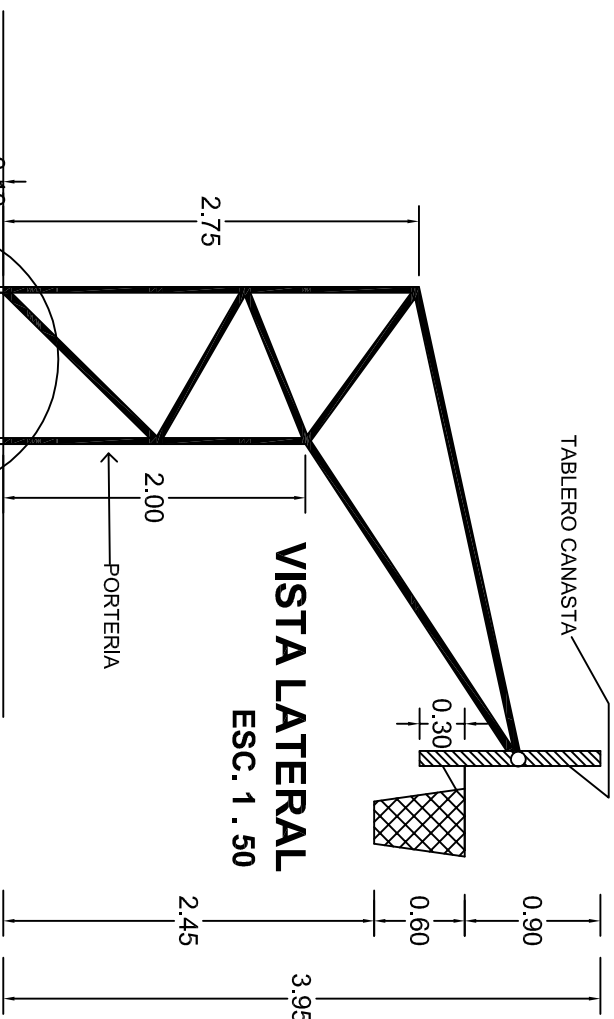

VISTA LATERAL
ESC. 1 . 50

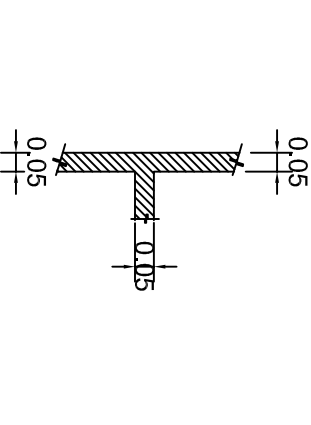

DETALLE DE LINEAS
ESC. 1 . 20



INSTITUTO OAXAQUEÑO
CONSTRUCTOR DE INFRAESTRUCTURA
EDUCATIVA

DIRECTOR GENERAL: LIC. EMMANUEL ALEJANDRO LOPEZ JARAQUIN.

NIVEL :
LOCALIDAD:
MUNICIPIO:
DISTRITO:
REGION:

TELESECUNDARIA,
SAN MIGUEL PIEDRAS,
SAN MIGUEL PIEDRAS,
NOCHIXTLAN,
MIXTECA.

PROYECTO: CANCHA DE USOS MULTIPLES

TIPO DE PLANO: DETALLES DE TABLERO

PLANO N°:
DPLA.40.58
DIBUJO:
ARO. MAE.BIELMA
ESTRUCTURA

FECHA:
SEPTIEMBRE - 2024
ESCALA: 1 ACOT:
INDICADA CM.

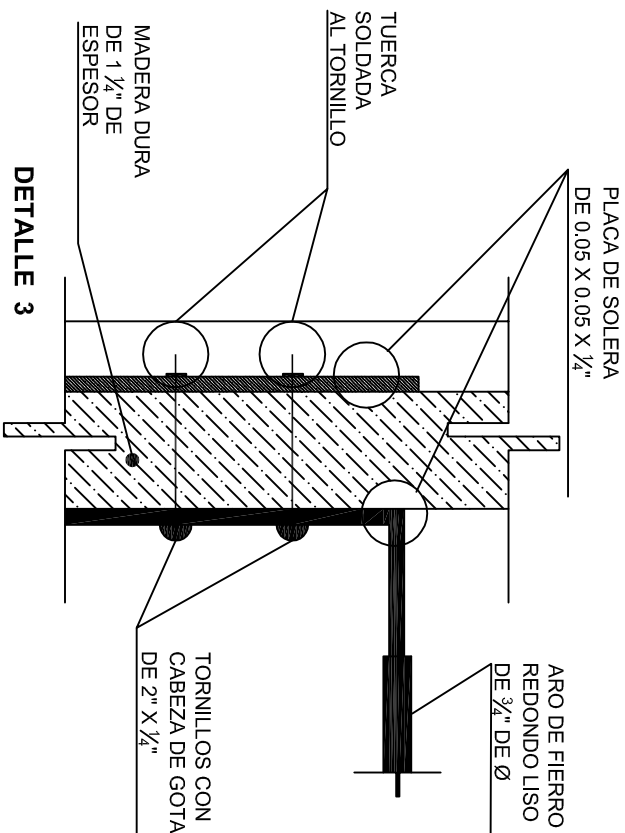
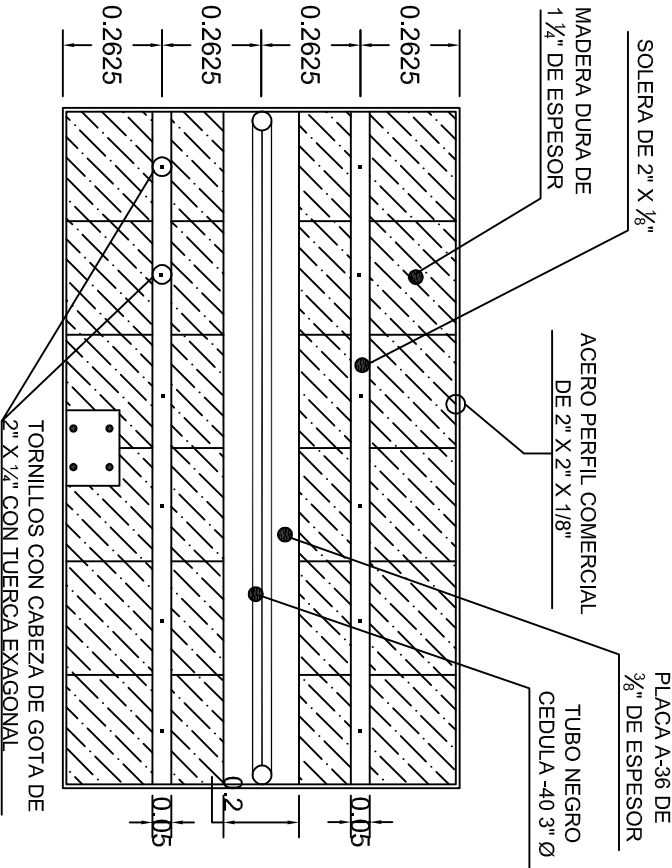
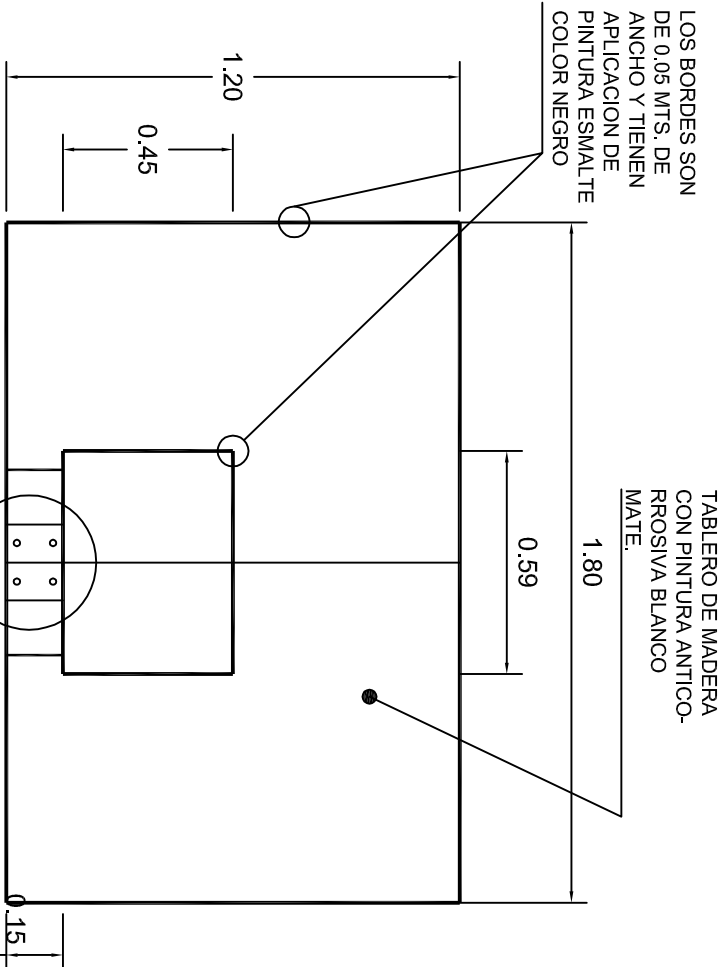

ALZADO FRONTAL

ALZADO POSTERIOR

DETALLE 3

DETALLE 5

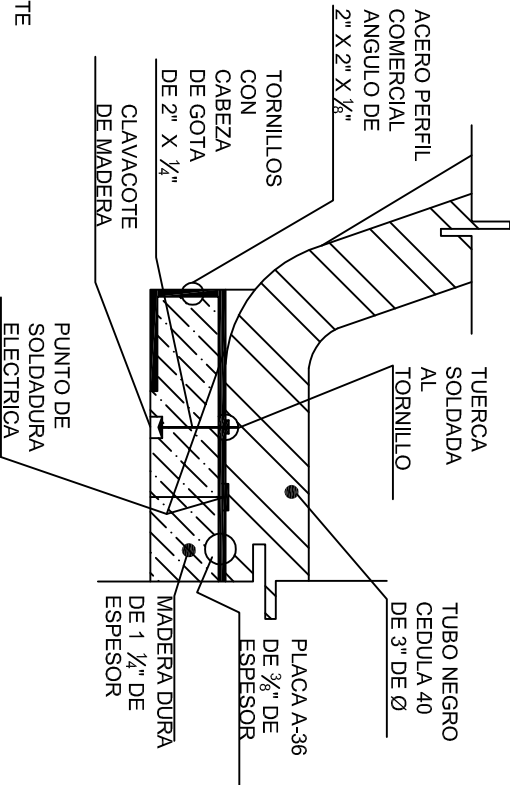
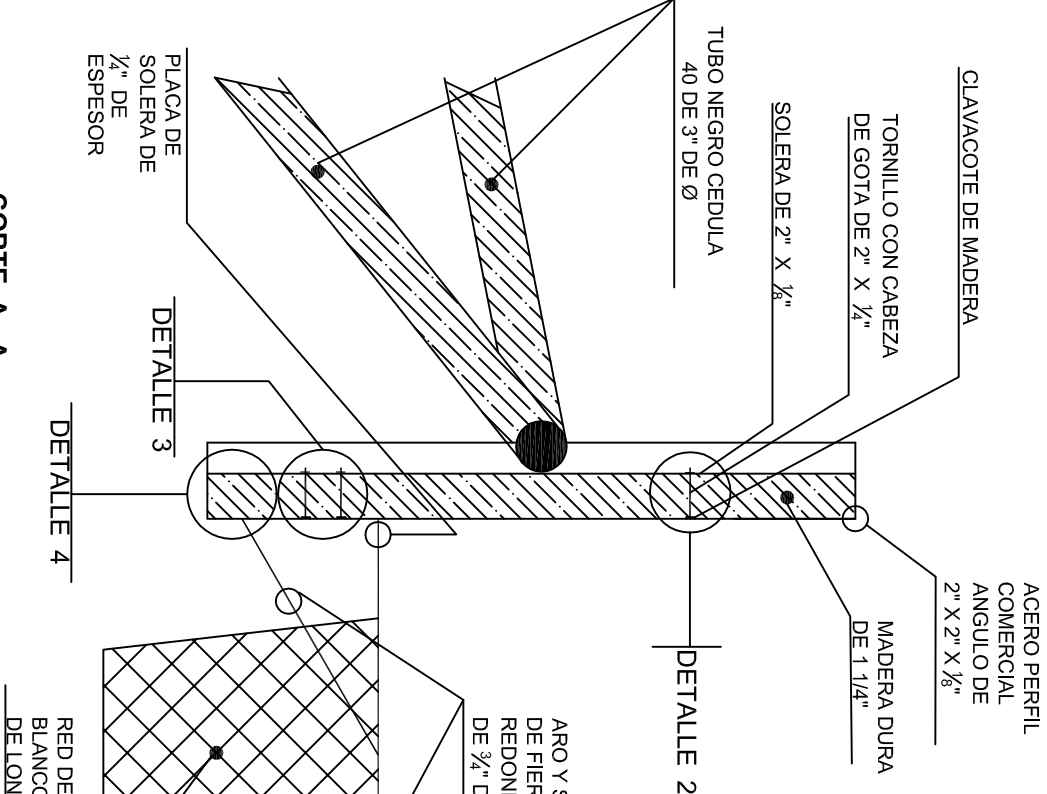

DETALLE 2

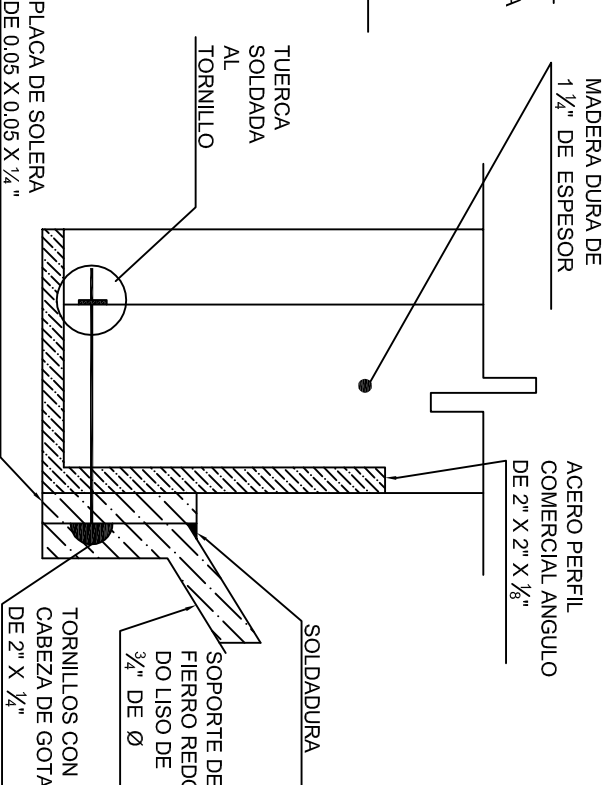
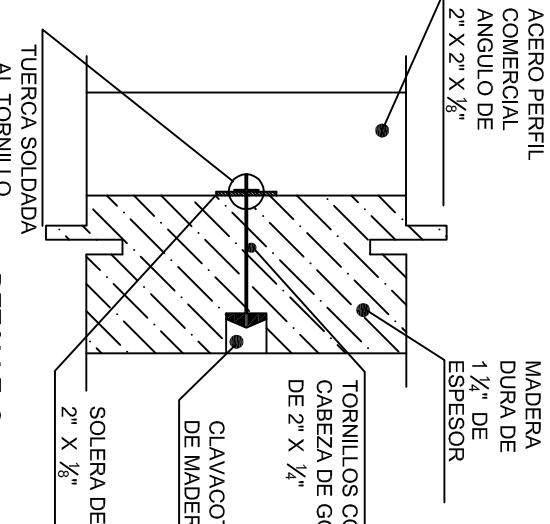

DETALLE 4

INSTITUTO OAXAQUEÑO

CONSTRUCTOR DE INFRAESTRUCTURA EDUCATIVA



2022-2028

DIRECTOR GENERAL: LIC. EMMANUEL ALEJANDRO LOPEZ JARAQUIN.

NIVEL : TELESECUNDARIA.
LOCALIDAD: SAN MIGUEL PIEDRAS.
MUNICIPIO: SAN MIGUEL PIEDRAS.
DISTRITO: NOCHIXTLAN.
REGION: MIXTECA.

PROYECTO: CANCHA DE USOS MULTIPLES

TIPO DE PLANO: DETALLES DE TABLERO

BLANO: 11-
OE - 017-4
DPLA.40.58
DIBUJO: ARO. MAE.BIELMA
ESTRUCTURA
FECHA: SEPTIEMBRE - 2024
ESCALA: 1:500
INDICADA: CM.

CORTE A-A

PLANTA



DETALLE 5

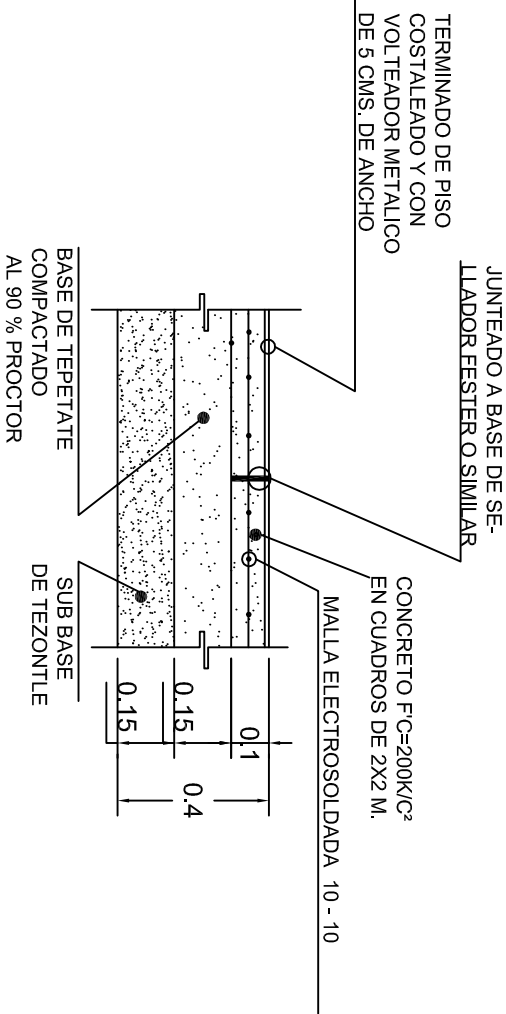

DETALLE 6



LINEAS DE CANCHA
DETALLE 10

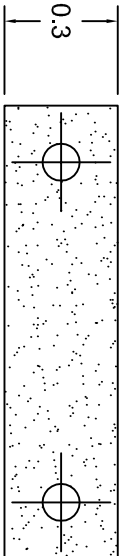

DETALLE 8

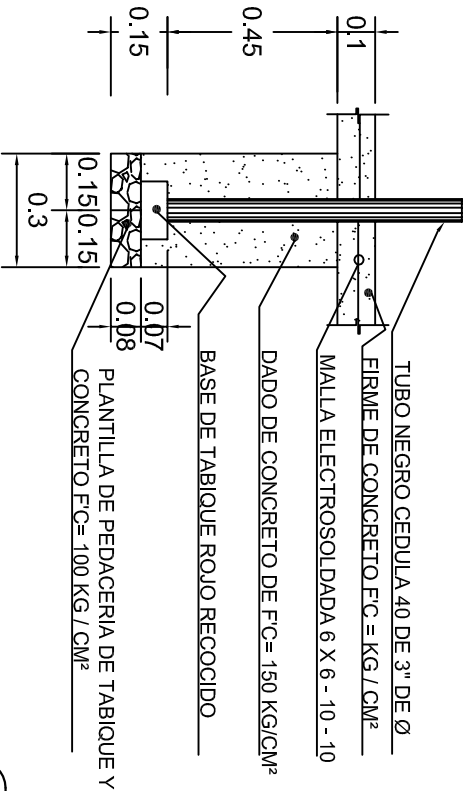

ALZADO

DETALLE 7



INSTITUTO OAXAQUEÑO
CONSTRUCTOR DE INFRAESTRUCTURA
EDUCATIVA

2022-2028

DIRECTOR GENERAL: LIC. EMMANUEL ALEJANDRO LOPEZ JARAQUIN.

NIVEL : TELESECUNDARIA.
LOCALIDAD: SAN MIGUEL PIEDRAS.
MUNICIPIO: SAN MIGUEL PIEDRAS.
DISTRITO: NOCHIXTLAN.
REGION: MIXTECA.

PROYECTO: CANCHA DE USOS MULTIPLE

TIPO DE PLANO: DETALLES DE TABLERO

PLANO N°: OE - 017-5
DPLA.40.58
DIBUJO: ARO, M.A.E.BIELMA
ESTRUCTURA
FECHA: SEPTIEMBRE - 2024
ESCALA: 1:300
INDICADA: CM.

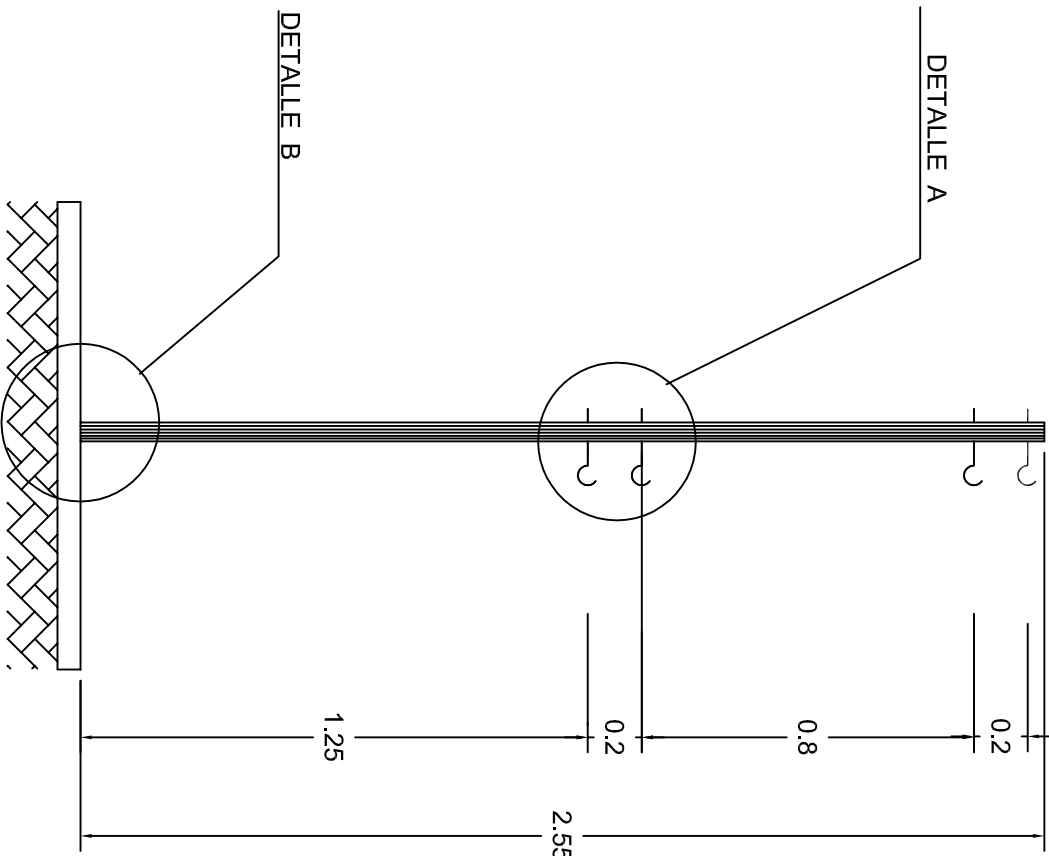
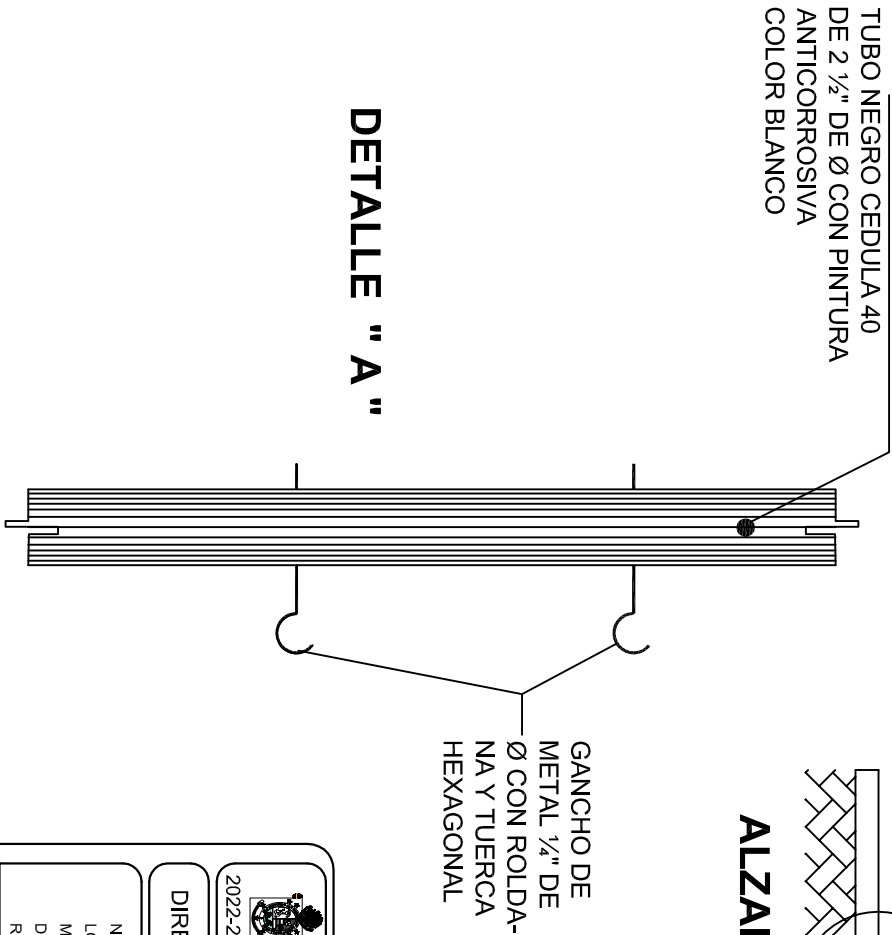
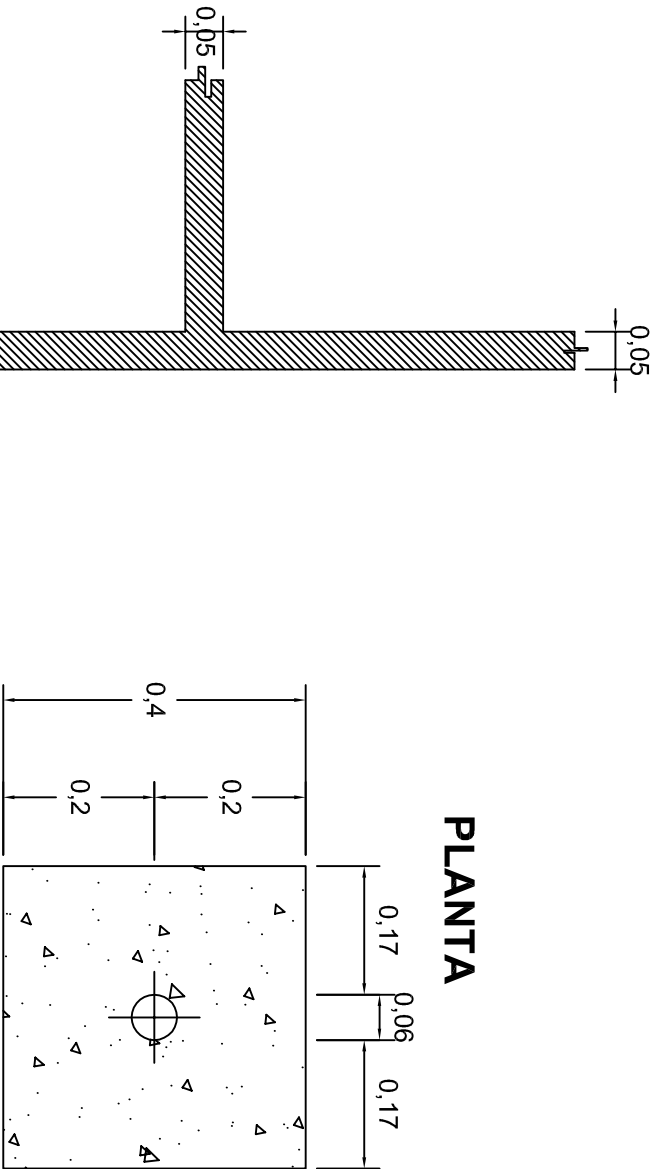
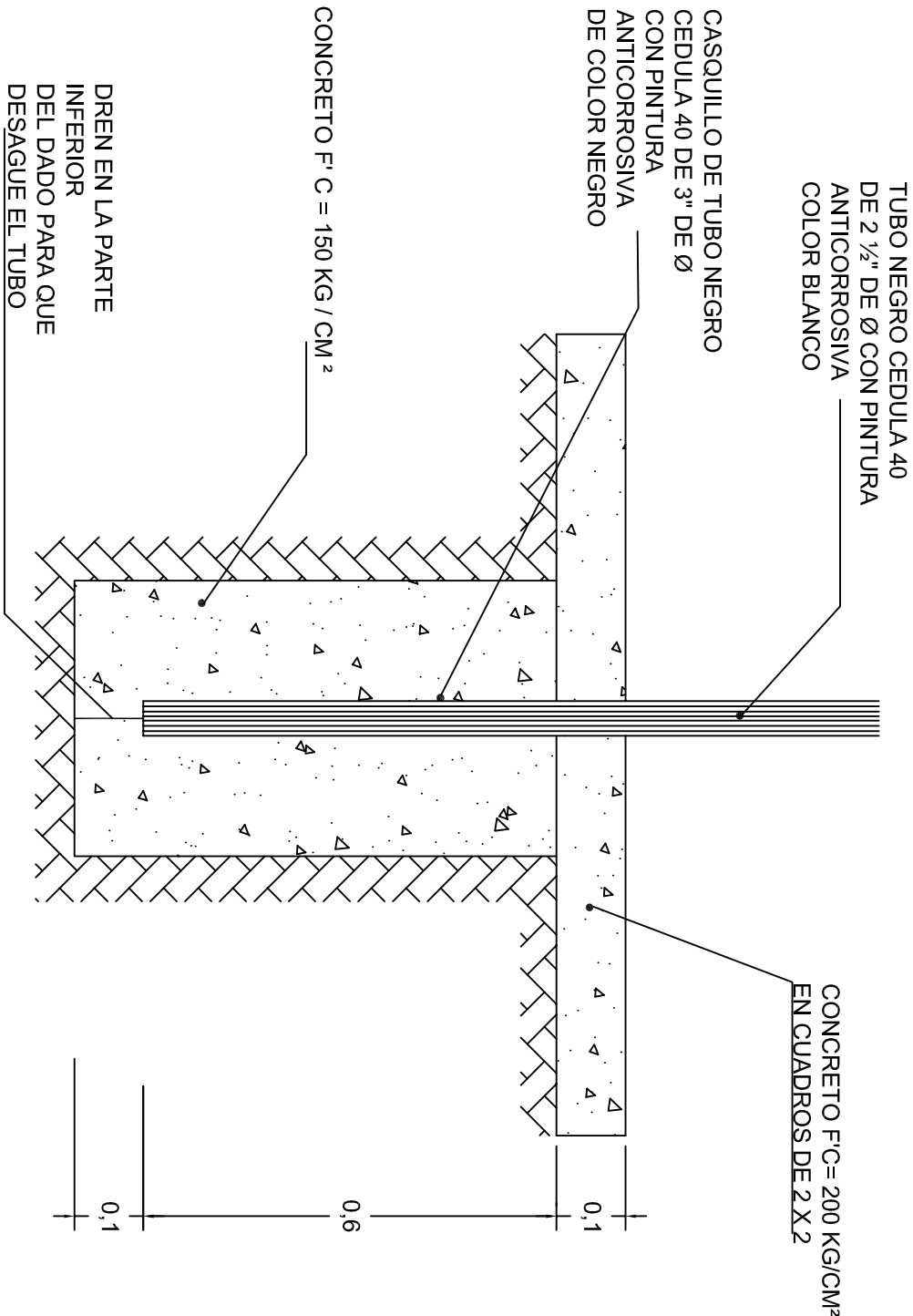

LINEAS DE CANCHA



INSTITUTO OAXAQUEÑO
CONSTRUCTOR DE INFRAESTRUCTURA
EDUCATIVA

2022-2028

DIRECTOR GENERAL: LIC. EMMANUEL ALEJANDRO LOPEZ JARAQUIN.

NIVEL : TELESECUNDARIA.

LOCALIDAD: SAN MIGUEL PIEDRAS.

MUNICIPIO: SAN MIGUEL PIEDRAS.

DISTRITO: NOCHIXTLAN.

REGION: MIXTECA.

PROYECTO: CANCHA DE USOS MULTIPLES

TIPO DE PLANO: DETALLES DE POSTE

PLANO N°: OE - 017-6

DPLA. 40.58

DIBUJO: ARO. MAE.BIELMA

ESTRUCTURA

FECHA: SEPTIEMBRE - 2024

ESCALA: ACOT: INDICADA CM.