



INSTITUTO OAXAQUEÑO  
CONSTRUCTOR DE INFRAESTRUCTURA  
EDUCATIVA

2022-2028

DIRECTOR GENERAL: LIC. EMMANUEL ALEJANDRO LOPEZ JARAQUIN.

NIVEL :	ESC. PRIM. " BENITO JUAREZ GARCIA ".
LOCALIDAD:	SAN ANTONIO EL PROGRESO.
MUNICIPIO:	SAN PEDRO TEOZACALCO.
DISTRITO:	NOCHIXTLAN.
REGION:	MIXTECA.
PROYECTO:	CANCHA DE USOS MULTIPLES
TIPO DE PLANO:	PLANTA DE CONJUNTO

PLANO N°:	OE - 017
DPLA:	40.58
DIBUJO:	ARO. M.A.E. BIELMA
ESTRUCTURA	
FECHA:	SEPTIEMBRE - 2024
ESCALA:	ACOT: INDICADA CM.

# PLANTA DE CONJUNTO

esc. 1 - 125

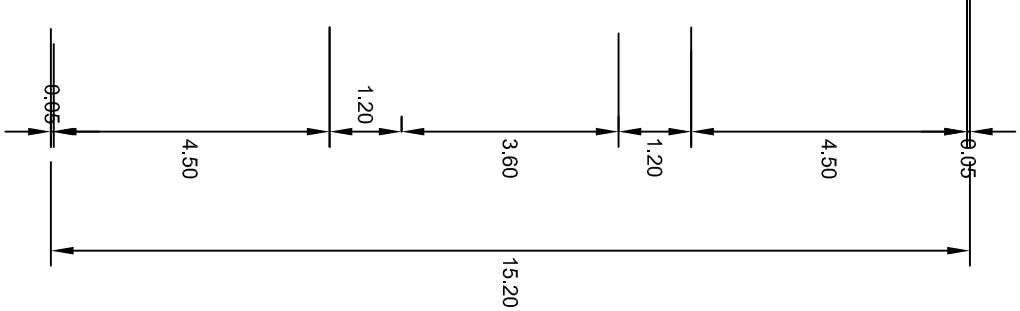
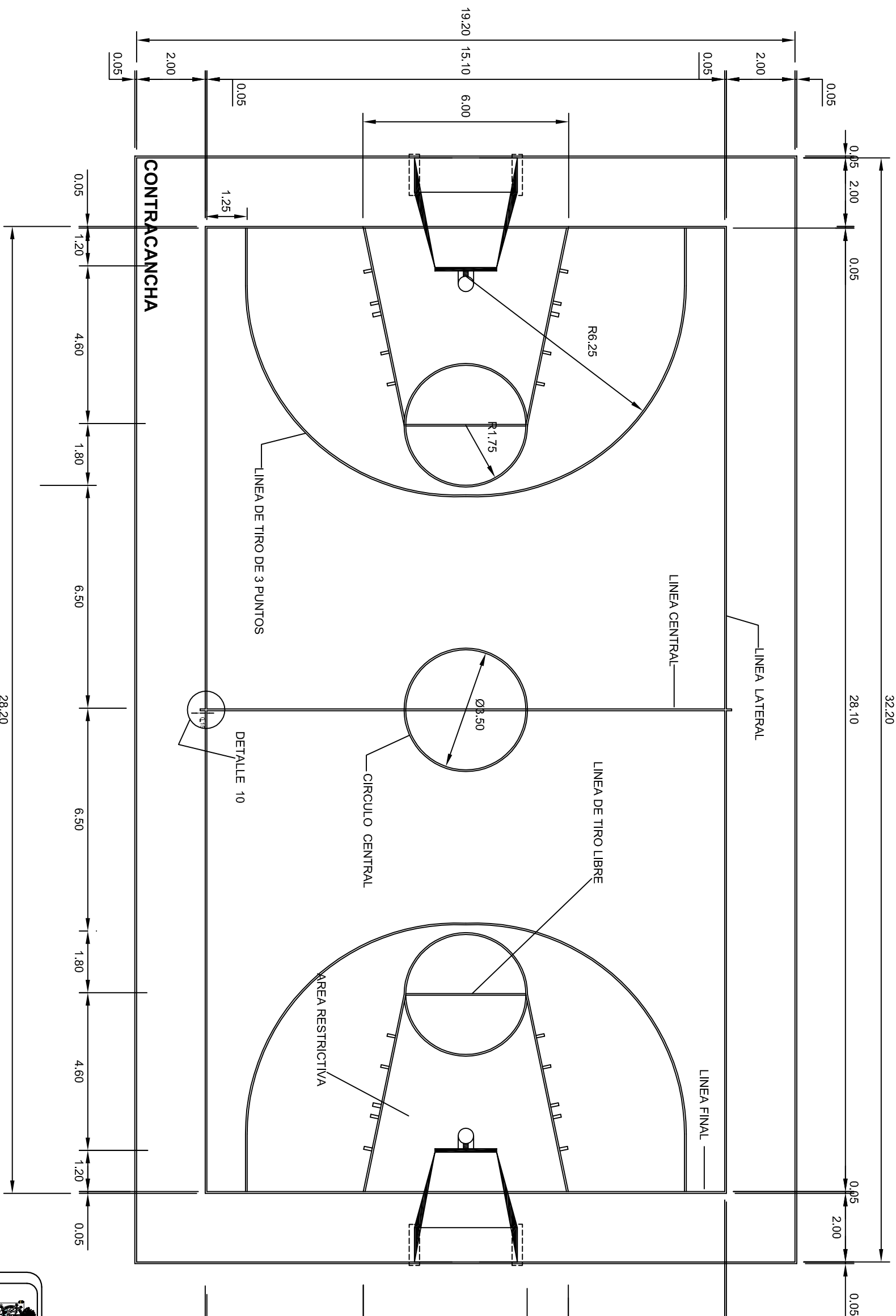

	
<p>INSTITUTO OAXAQUEÑO CONSTRUCTOR DE INFRAESTRUCTURA EDUCATIVA</p>	
<p>2022-2028</p>	
<p>DIRECTOR GENERAL: LIC. EMMANUEL ALEJANDRO LOPEZ JARQUIN.</p>	
<p>PLANON: OE - 017-1</p>	
<p>DPLA.40.58</p>	
<p>TÍTULO: ARQ. MA. ERIELMA ESTRUCTURA</p>	
<p>FECHA: SEPTIEMBRE - 2024</p>	
<p>ESCALA: A001:</p>	
<p>INDICADA: CM.</p>	
<p>NIVEL: ESC. PRIM. " BENITO JUAREZ GARCIA ", LOCALIDAD: SAN ANTONIO EL PROGRESO. MUNICIPIO: SAN PEDRO TEOZACOCALCO. DISTRITO: NOCHIXTLAN. REGION: MIXTECA.</p>	
<p>PROYECTO: CANCHA DE USOS MULTIPLES</p>	
<p>TIPO DE PLANO: CANCHA DE BASQUETEBOL</p>	

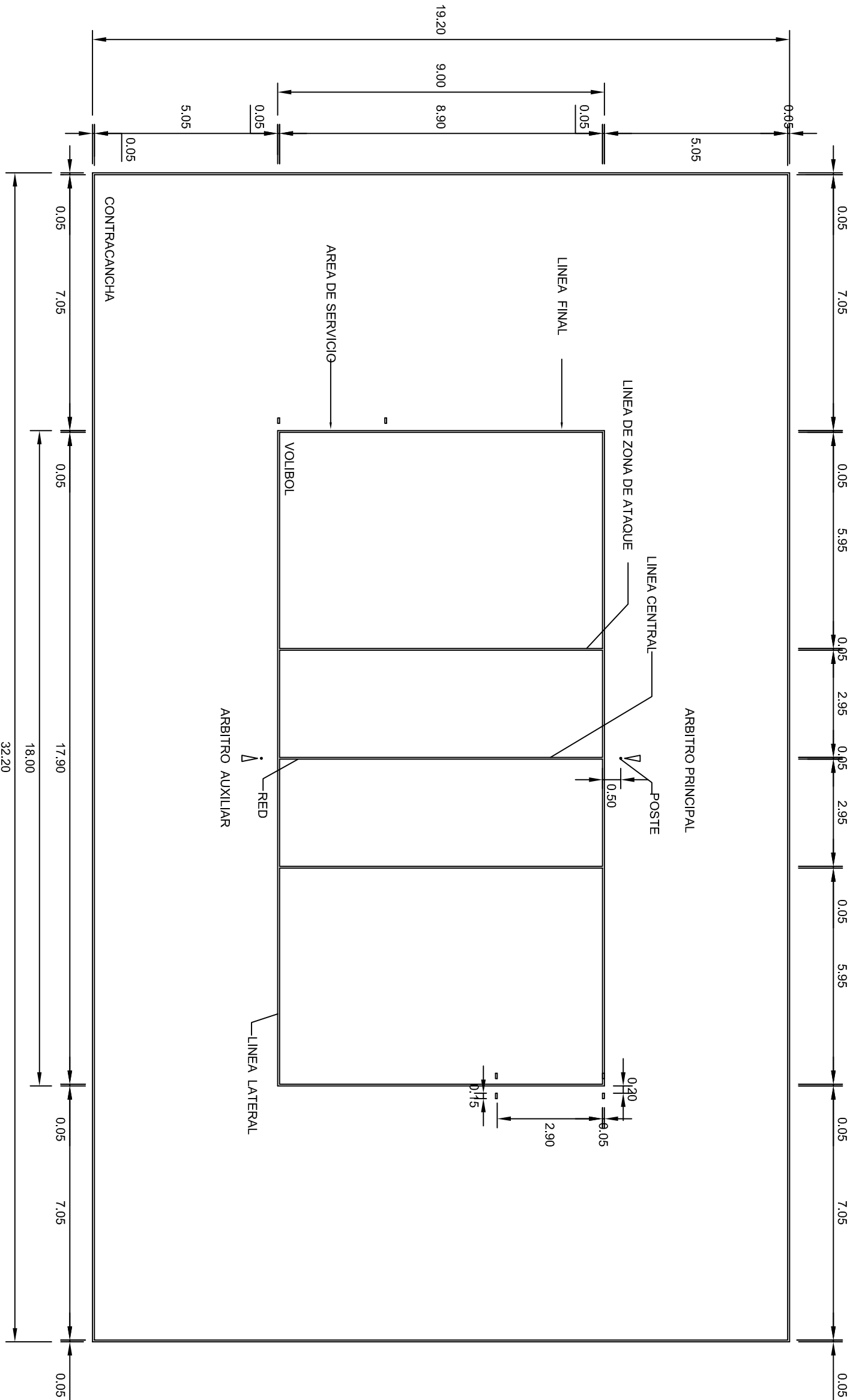

# VOLIBOL

esc. 1 - 125



2022-2028

INSTITUTO OAXAQUEÑO  
CONSTRUCTOR DE INFRAESTRUCTURA  
EDUCATIVA



DIRECTOR GENERAL: LIC. EMMANUEL ALEJANDRO LOPEZ JARAQUIN.

NIVEL : ESC. PRIM. " BENITO JUAREZ GARCIA ".

LOCALIDAD: SAN ANTONIO EL PROGRESO.

MUNICIPIO: SAN PEDRO TEOZACALCO.

DISTRITO: NOCHIXTLAN.

REGION: MIXTECA.

PROYECTO: CANCHA DE USOS MULTIPLES

TIPO DE PLANO: CANCHA DE VOLIBOL

PLANO N°:  
OE - 017.2

DPLA.40.58

DIBUJO:  
ARO. M.A.E. BIELMA

ESTRUCTURA

FECHA:  
SEPTIEMBRE - 2024

ESCALA: 1:500  
INDICADA: CM.

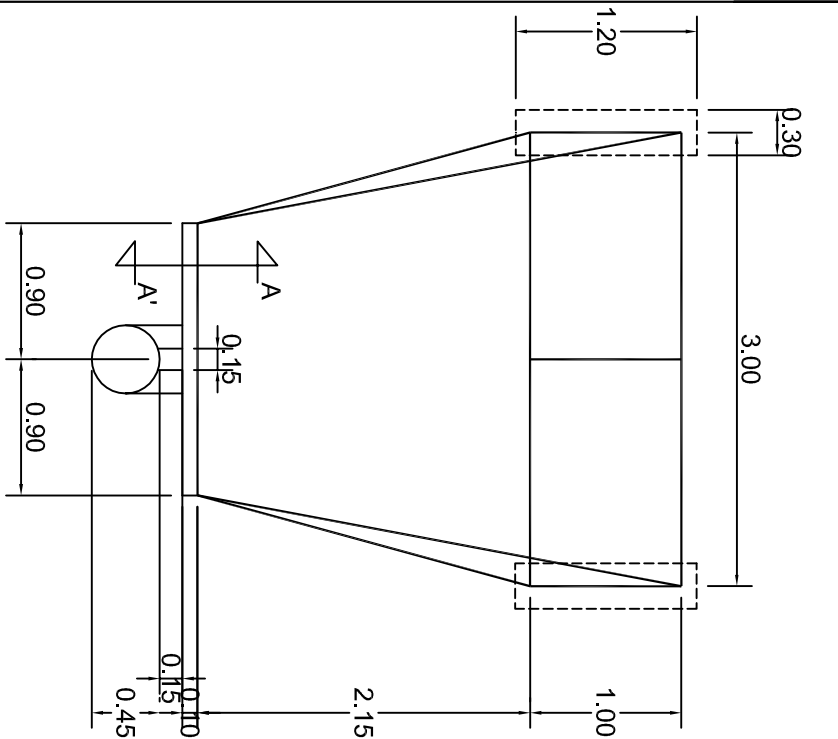

PLANTA  
ESC. 1 . 50

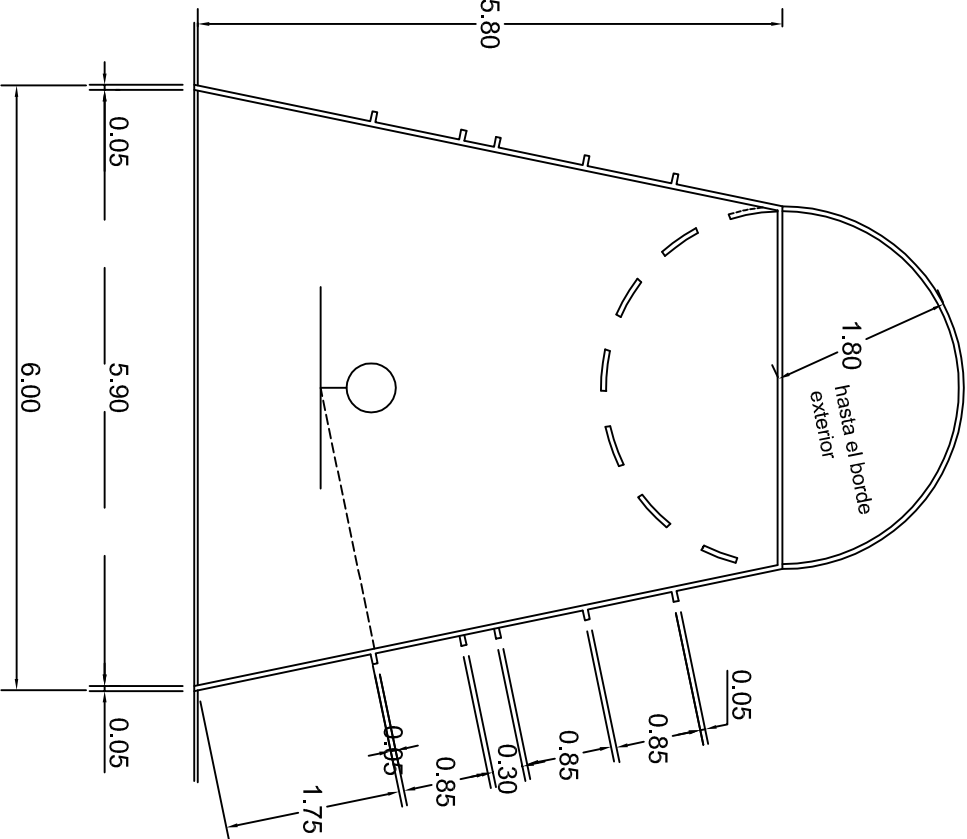

DETALLE AREA RESTRICTIVA  
ESC. 1 . 75

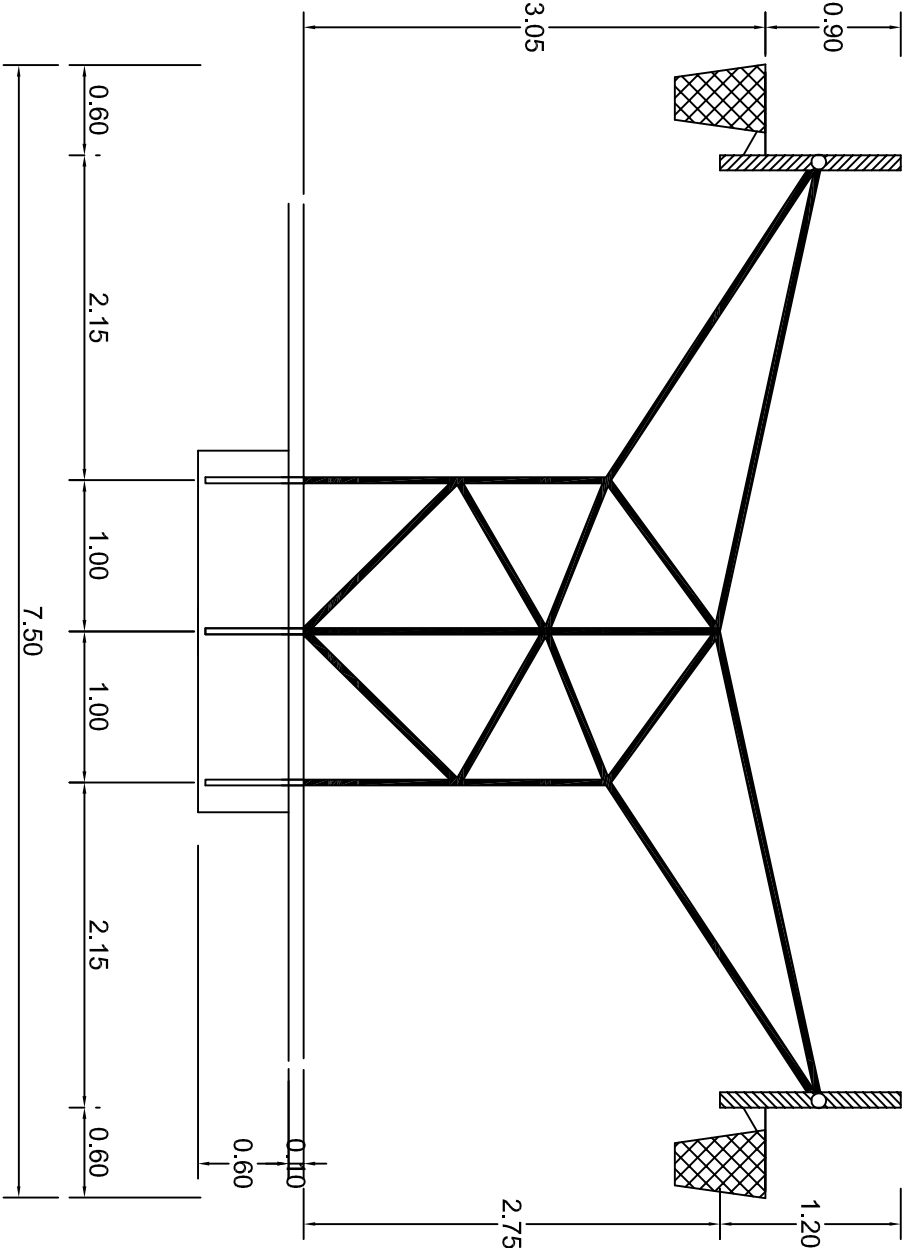

OPCION PORTERIA TABLERO DOBLE  
ESC. 1 . 50

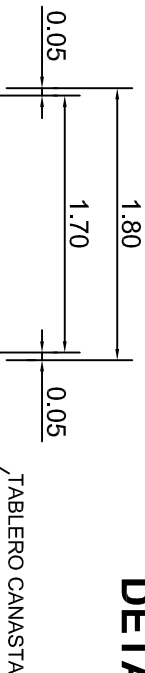

TABLERO CANASTA

TABLERO CANASTA

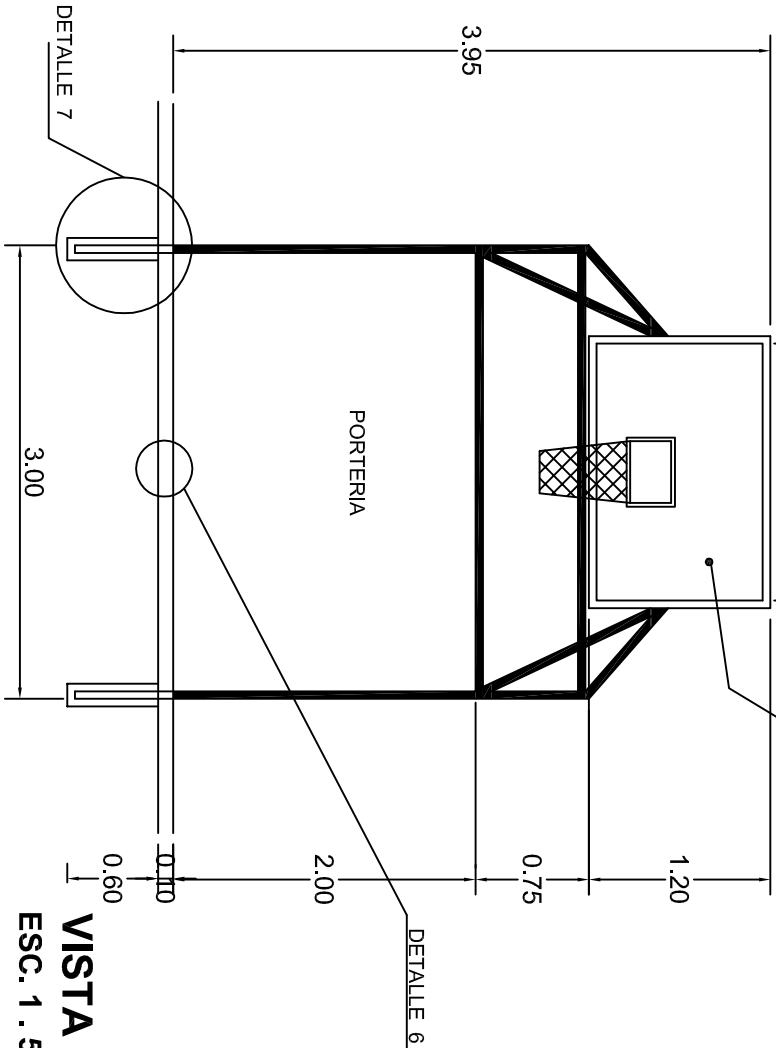

DETALLE 6

PORTERIA

DETALLE 7

VISTA FRONTAL  
ESC. 1 . 50

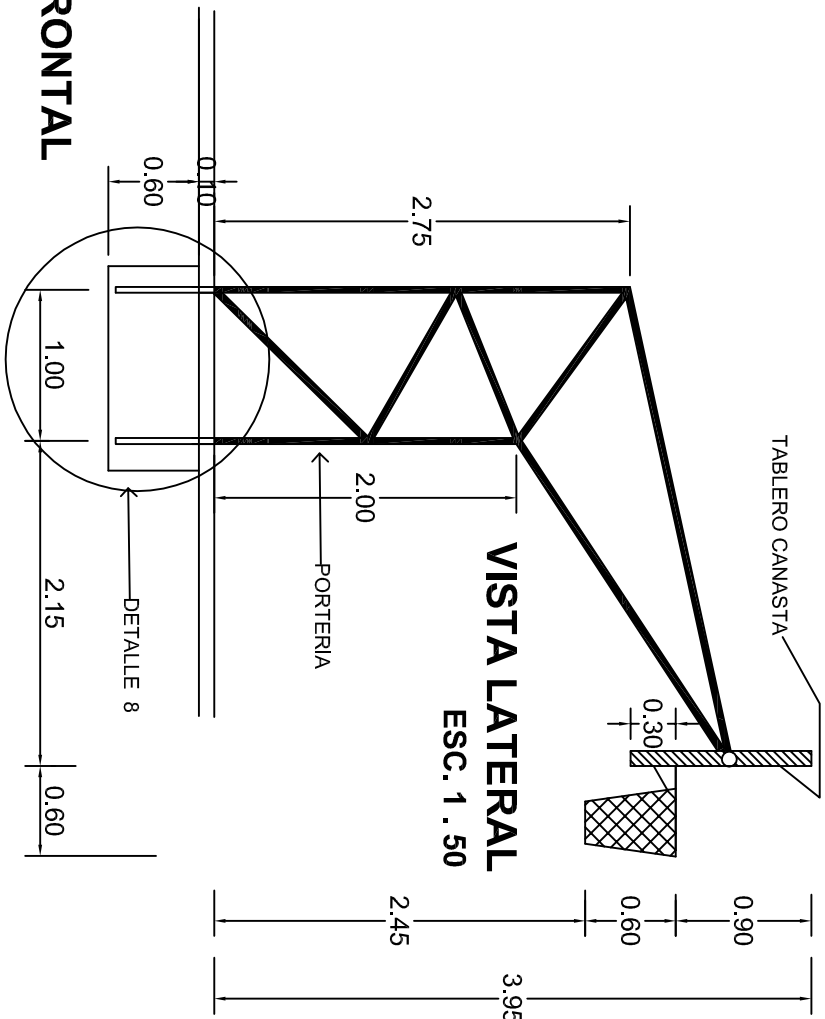



VISTA LATERAL  
ESC. 1 . 50

PORTERIA

DETALLE 8

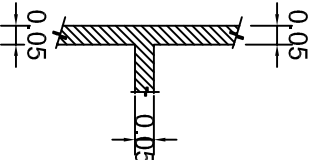
DETALLE DE LINEAS  
ESC. 1 . 20



		<b>INSTITUTO OAXAQUEÑO CONSTRUCTOR DE INFRAESTRUCTURA EDUCATIVA</b>			
2022-2028		DIRECTOR GENERAL: LIC. EMMANUEL ALEJANDRO LOPEZ JARAQUIN.		FECHA: SEPTIEMBRE - 2024	
NIVEL : LOCALIDAD: MUNICIPIO: DISTRITO: REGION:		ESC. PRIM. " BENITO JUAREZ GARCIA ". SAN ANTONIO EL PROGRESO. SAN PEDRO TEOZACALCO. NOCHIXTLAN. MIXTECA.		PLANO N°: OE - 017-3 DPLA 40.58 ARO. MAE BIELMA ESTRUCTURA	
PROYECTO: CANCHAL DE USOS MULTIPLES		TIPO DE PLANO: DETALLES DE TABLERO		ESCALA: 1 ACOT: INDICADA CM.	

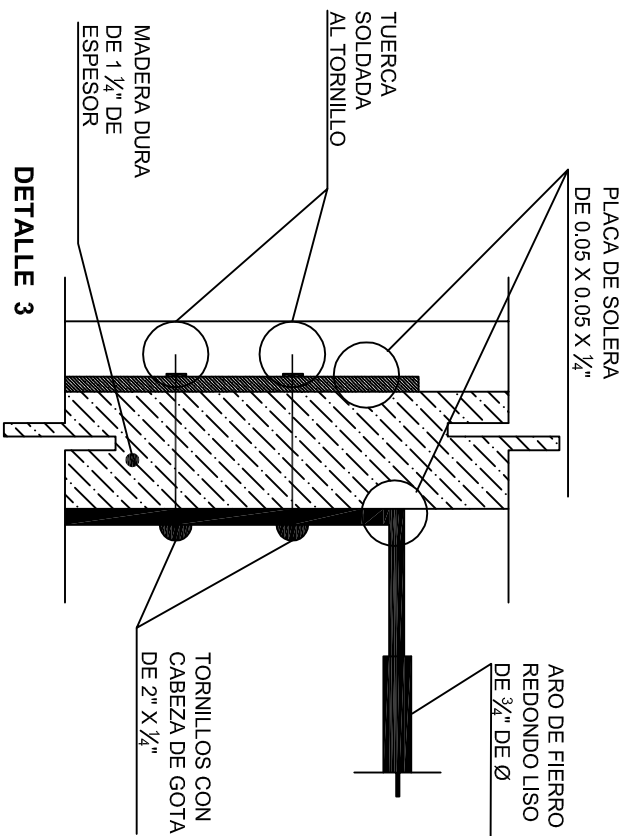
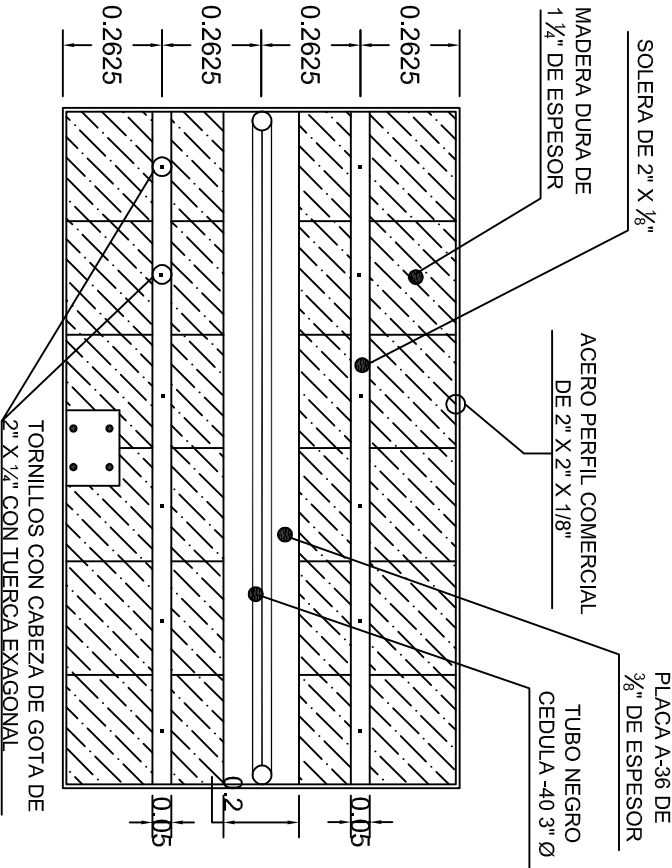
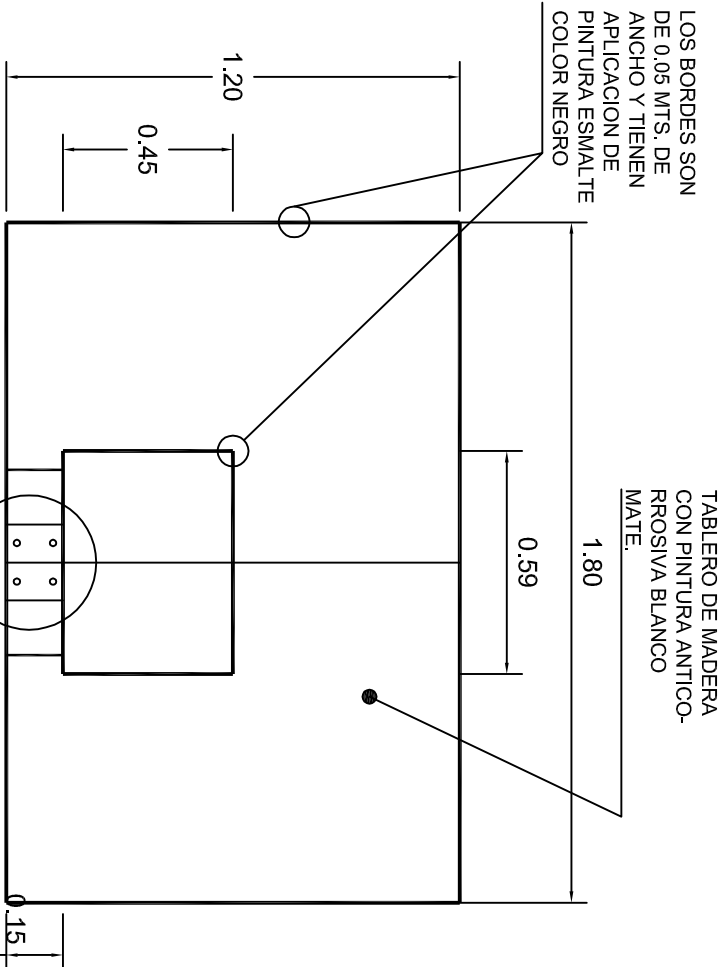

ALZADO FRONTAL

ALZADO POSTERIOR

DETALLE 3

DETALLE 5

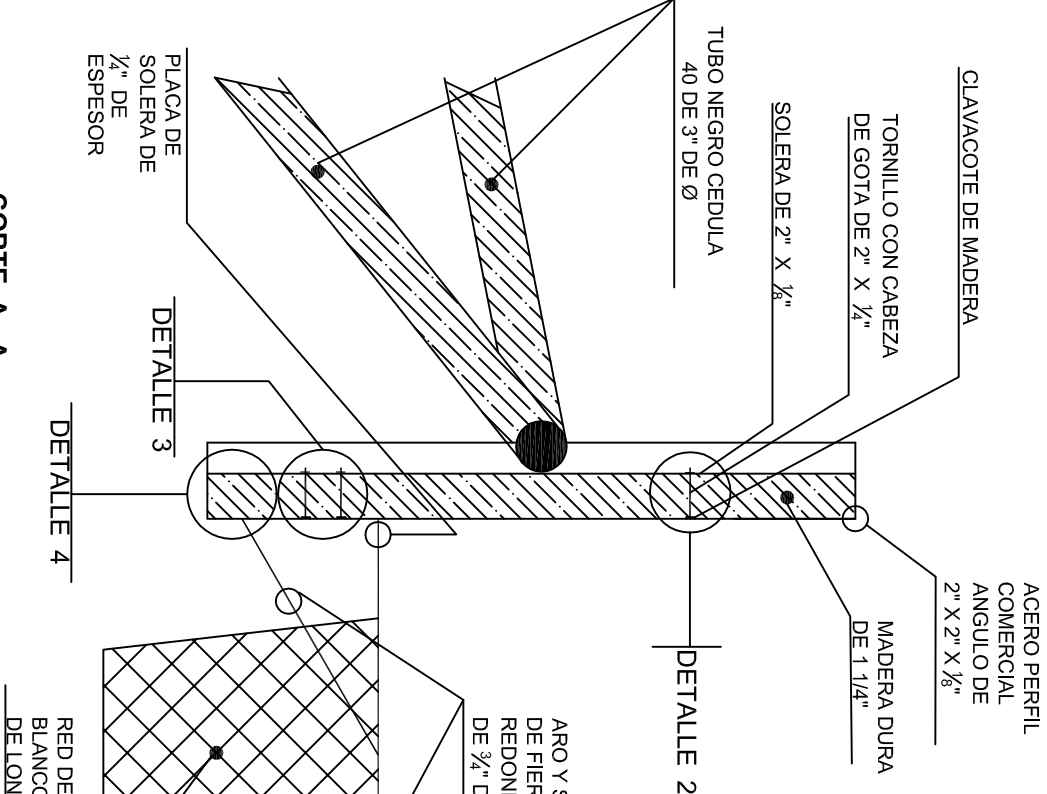

CORTE A - A

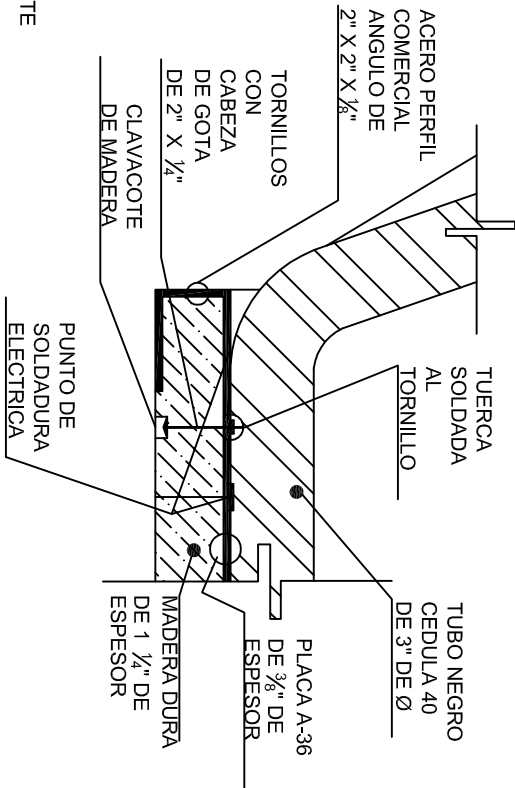

DETALLE 1

DETALLE 1

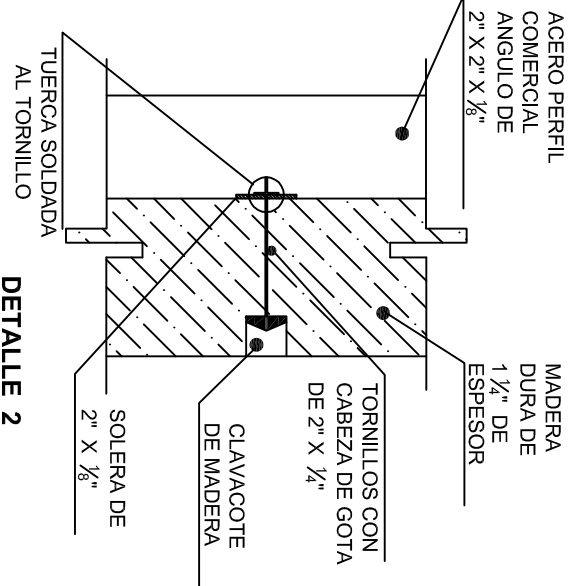

DETALLE 2

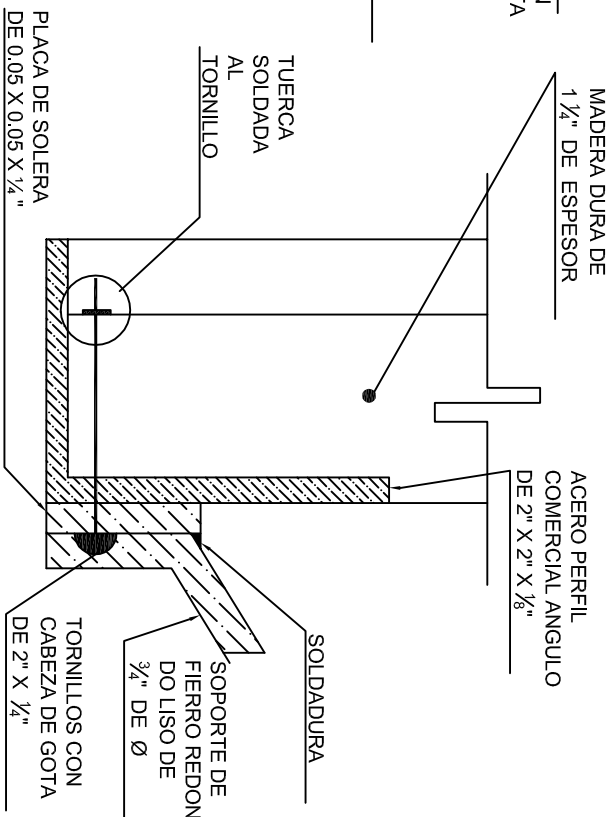

DETALLE 4



2022-2028

INSTITUTO OAXAQUEÑO  
CONSTRUCTOR DE INFRAESTRUCTURA  
EDUCATIVA



DIRECTOR GENERAL: LIC. EMMANUEL ALEJANDRO LOPEZ JARAQUIN.

NIVEL :  
LOCALIDAD:  
MUNICIPIO:  
DISTRITO:  
REGION:

ESC. PRIM. " BENITO JUAREZ GARCIA ".  
SAN ANTONIO EL PROGRESO.  
SAN PEDRO TEOZACOCALCO.  
NOCHIXTLAN.  
MIXTECA.

PROYECTO: CANCHA DE USOS MULTIPLES

TIPO DE PLANO: DETALLES DE TABLERO

BLANO 1/4"  
OE - 017-4  
DPLA.40.58  
DIBUJO:  
ARO. MAE.BIELMA  
ESTRUCTURA

FECHA:  
SEPTIEMBRE - 2024  
ESCALA: 1/300  
INDICADA: CM.



DETALLE 5

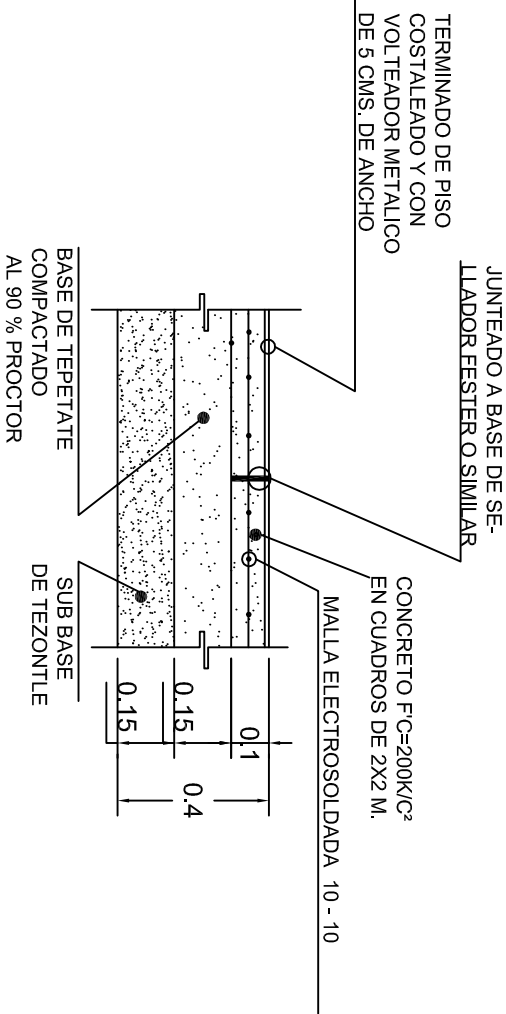

DETALLE 6

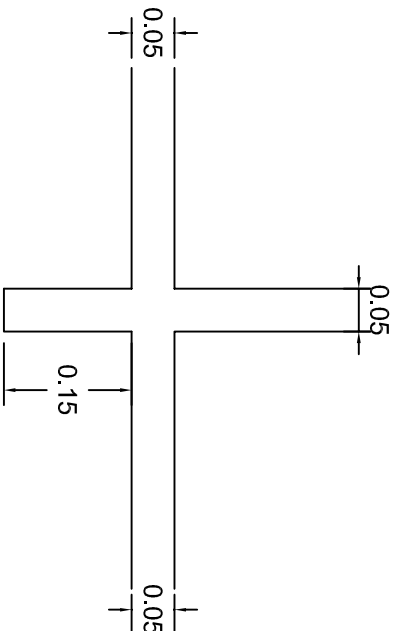

LINEAS DE CANCHA  
DETALLE 10

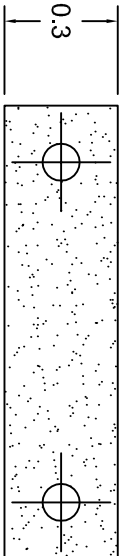

PLANTA

DETALLE 8

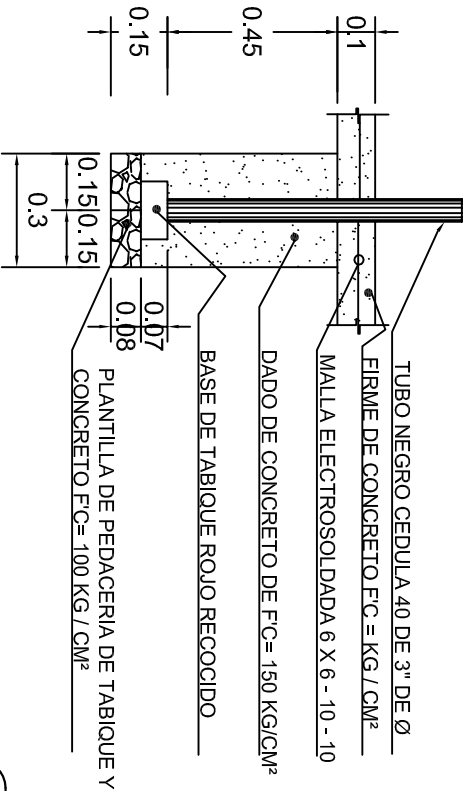

ALZADO

DETALLE 7



2022-2028

DIRECTOR GENERAL: LIC. EMMANUEL ALEJANDRO LOPEZ JARAQUIN.

NIVEL : ESC. PRIM. " BENITO JUAREZ GARCIA ".

LOCALIDAD: SAN ANTONIO EL PROGRESO.

MUNICIPIO: SAN PEDRO TEOZACALCO.

DISTRITO: NOCHIXTLAN.

REGION: MIXTECA.

PROYECTO: CANCHA DE USOS MULTIPLE

TIPO DE PLANO: DETALLES DE TABLERO



PLANO N°: OE - 017-5

DPLA.40.58

DIBUJO: ARO. MAE.BIELMA

ESTRUCTURA

FECHA: SEPTIEMBRE - 2024

ESCALA: 1:500

INDICADA: CM.

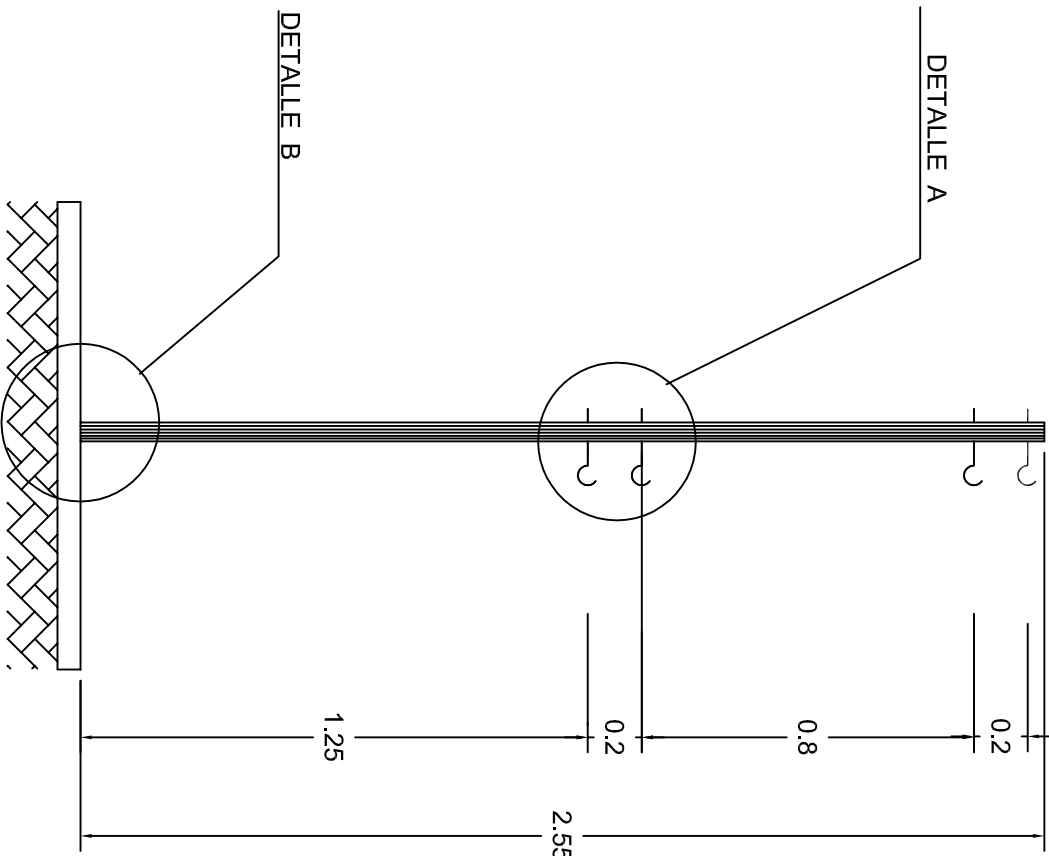
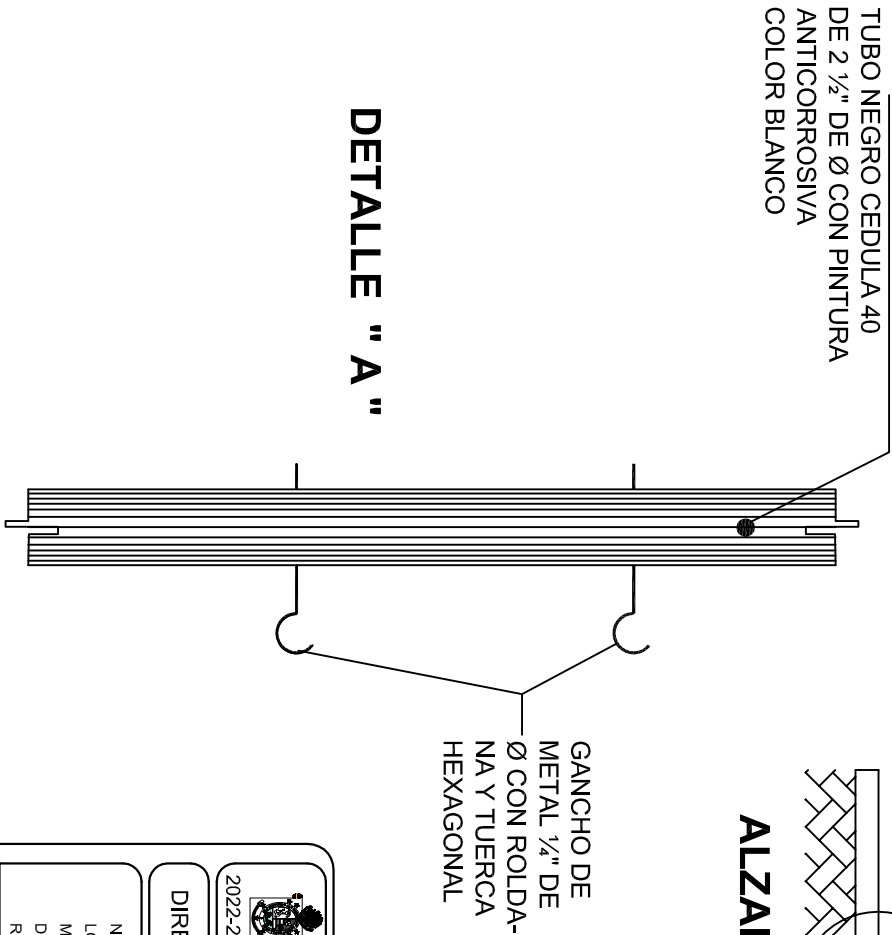
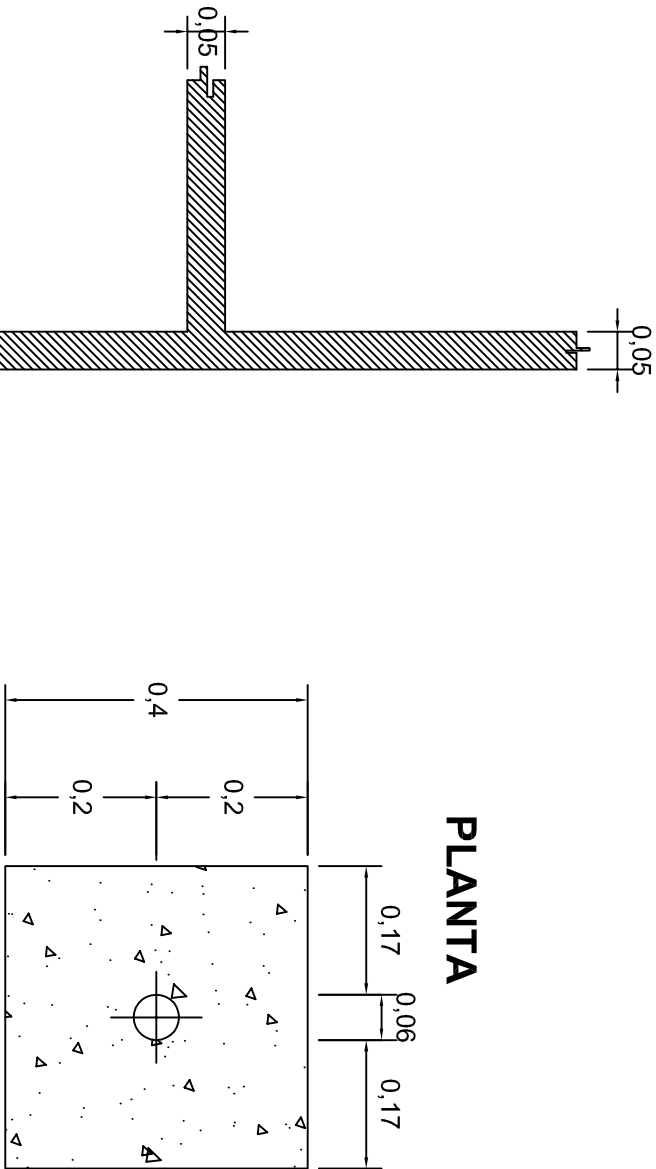
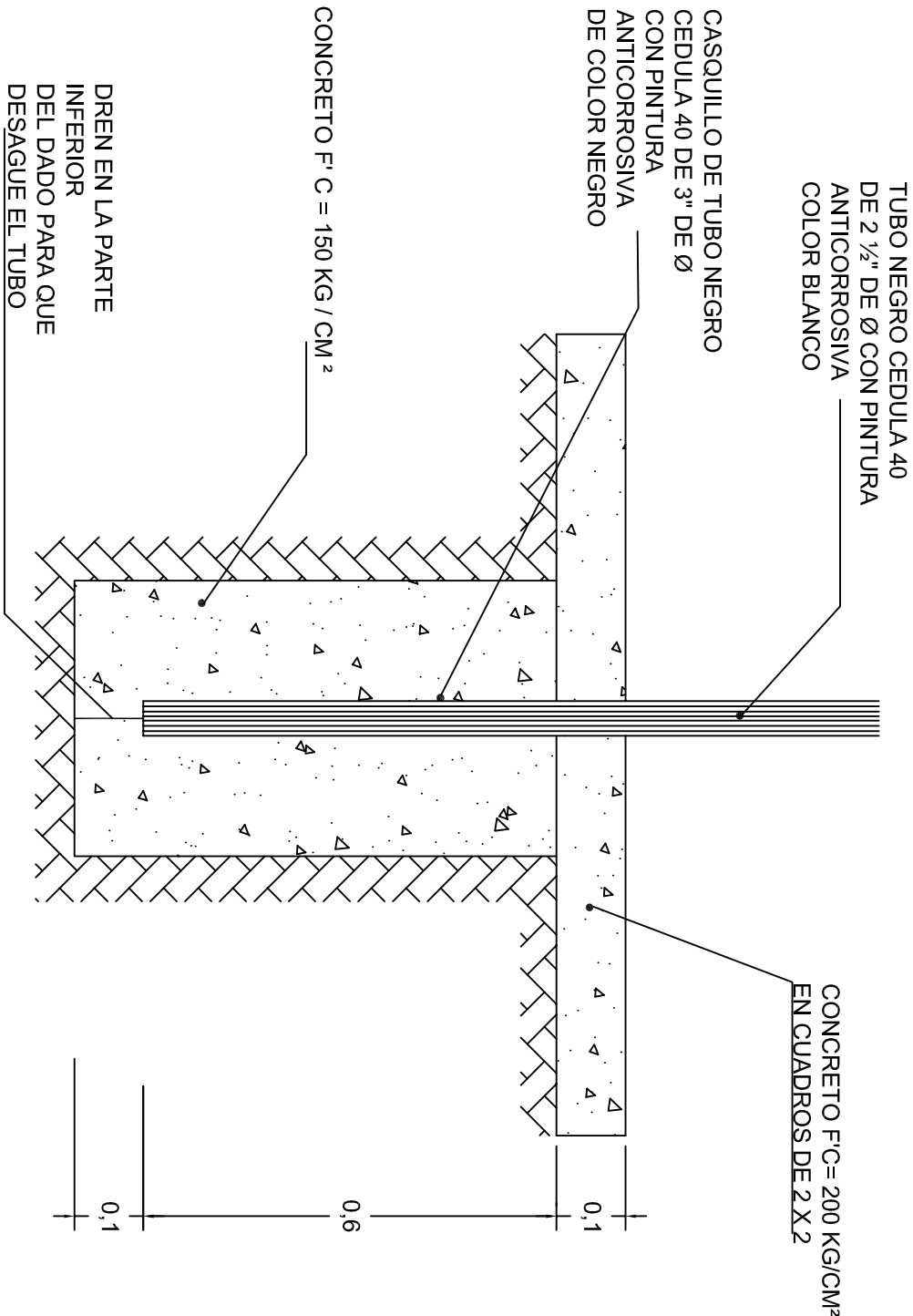

## LINEAS DE CANCHA



INSTITUTO OAXAQUEÑO  
CONSTRUCTOR DE INFRAESTRUCTURA  
EDUCATIVA

2022-2028

DIRECTOR GENERAL: LIC. EMMANUEL ALEJANDRO LOPEZ JARAQUIN.

NIVEL : ESC. PRIM. " BENITO JUAREZ GARCIA ".

LOCALIDAD: SAN ANTONIO EL PROGRESO.

MUNICIPIO: SAN PEDRO TEOZACALCO.

DISTRITO: NOCHIXTLAN.

REGION: MIXTECA.

PROYECTO: CANCHA DE USOS MULTIPLES

TIPO DE PLANO: DETALLES DE POSTE

PLANO N°: OE - 017-6

DPLA. 40.58

DIBUJO: ARO. MAE.BIELMA

ESTRUCTURA

FECHA: SEPTIEMBRE - 2024

ESCALA: ACOT: INDICADA CM.