

FUTBOL - rojo
CONTRACANCHA - azul

BASQUETBOL - naranja

VOLIBOL - amarillo

BADMINTON - blanco

PLANTA DE CONJUNTO

esc. 1 - 125

INSTITUTO OAXAQUEÑO
CONSTRUCTOR DE INFRAESTRUCTURA
EDUCATIVA

2022-2028

DIRECTOR GENERAL: LIC. EMMANUEL ALEJANDRO LOPEZ JARAQUIN.

NIVEL :	ESC. PRIM. " VICENTE GUERRERO "
LOCALIDAD:	PUERTO GRANDE.
MUNICIPIO:	SAN FRANCISCO DEL MAR.
DISTRITO:	JUCHITAN.
REGION:	ISTMO.
PROYECTO:	CANCHA DE USOS MULTIPLES
TPO DE PLANO:	PLANTA DE CONJUNTO

PLANO N°:	OE - 017
DPLA:	40.58
DIBUJO:	ARO. MAE BIELMA
ESTRUCTURA	
FECHA:	AGOSTO - 2024
ESCALA:	ACOT:
INDICADA	CM.

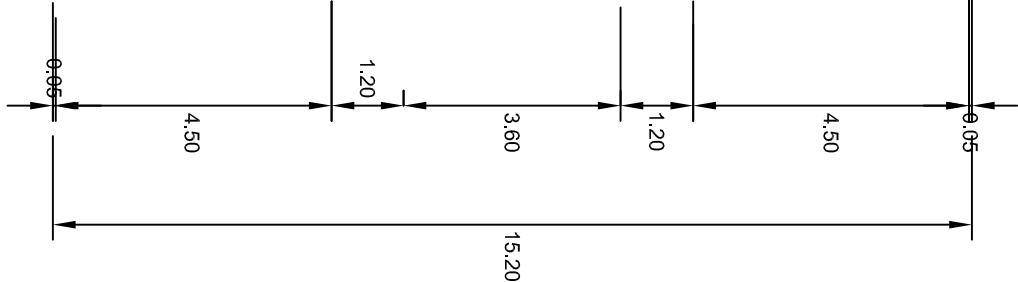
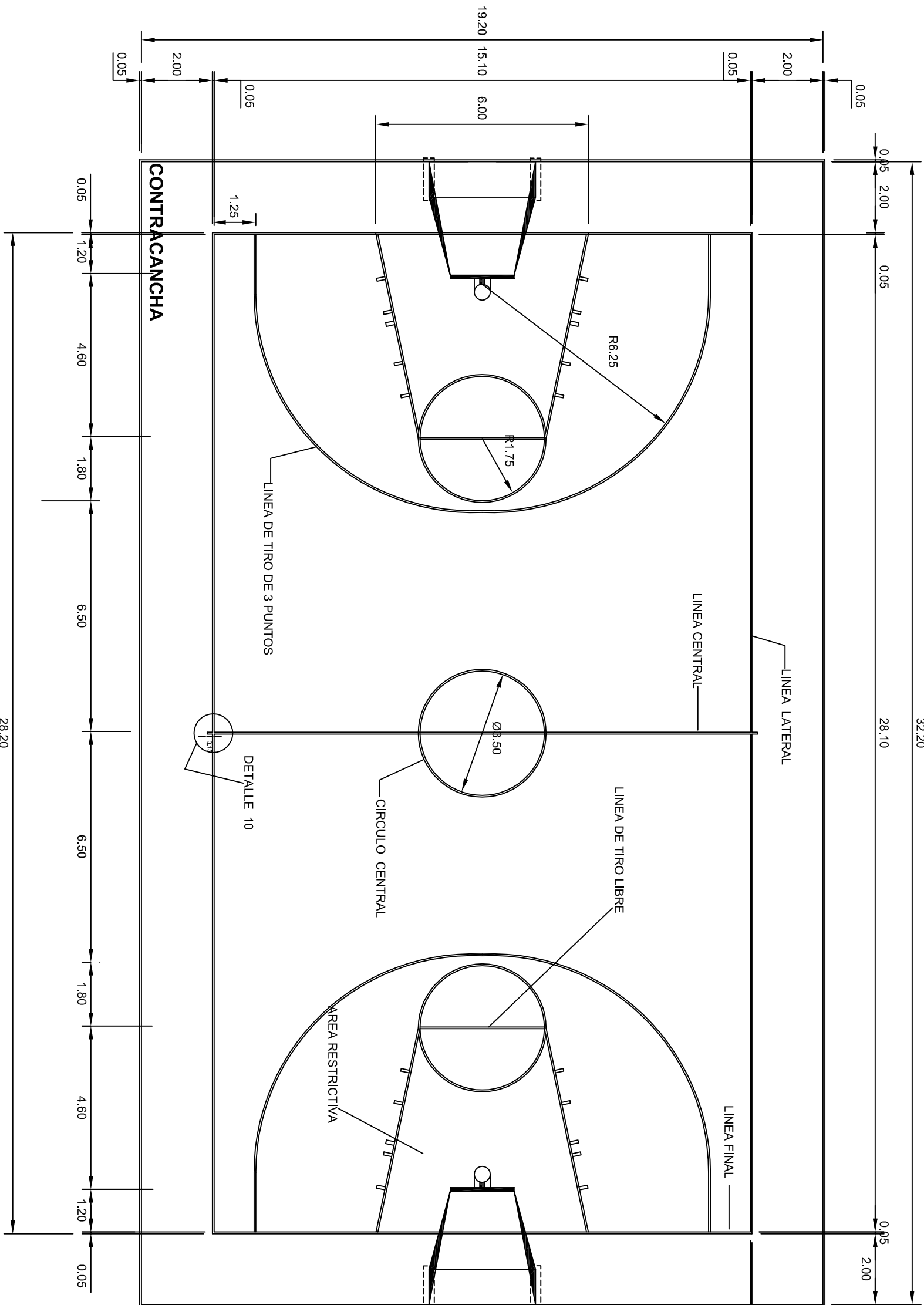

BASQUETBOL

esc. 1 - 125

INSTITUTO OAXAQUEÑO
CONSTRUCTOR DE INFRAESTRUCTURA
EDUCATIVA

2022-2028

DIRECTOR GENERAL: LIC. EMMANUEL ALEJANDRO LOPEZ JARAQUIN.

NIVEL :	ESC. PRIM. " VICENTE GUERRERO "
LOCALIDAD:	PUERTO GRANDE.
MUNICIPIO:	SAN FRANCISCO DEL MAR.
DISTRITO:	JUCHITAN.
REGION:	ISTMO.
PROYECTO:	CANCHA DE USOS MULTIPLES

PLANO N°:	OE - 017-1
DPLA:	40.58
DIBUJO:	ARO. M.A.E. BIELMA
ESTRUCTURA	
FECHA:	AGOSTO - 2024
ESCALA:	ACOT:
INDICADA:	CM.

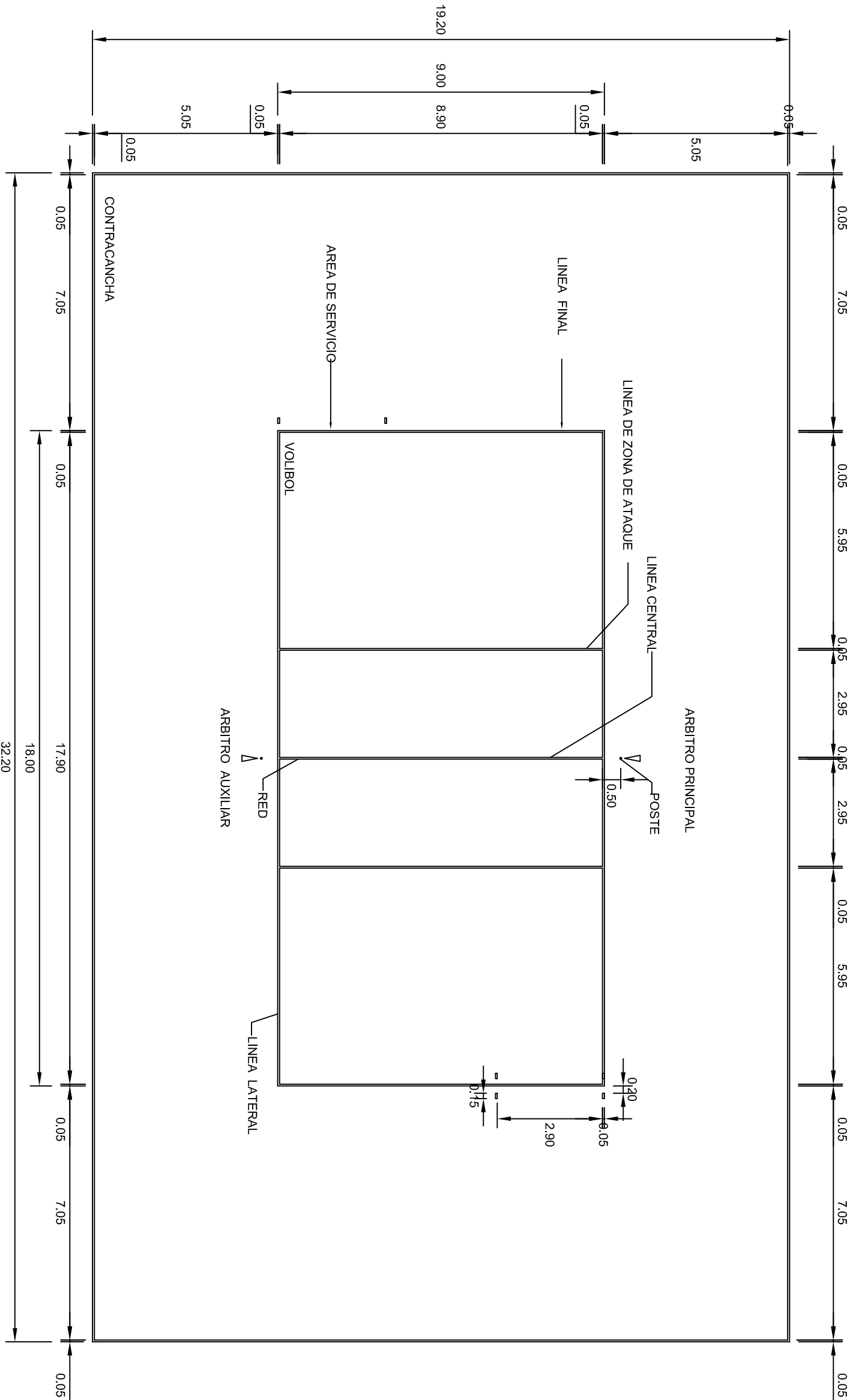

VOLIBOL

esc. 1 - 125

INSTITUTO OAXAQUEÑO
CONSTRUCTOR DE INFRAESTRUCTURA
EDUCATIVA

2022-2028

DIRECTOR GENERAL: LIC. EMMANUEL ALEJANDRO LOPEZ JARAQUIN.

NIVEL : ESC. PRIM. " VICENTE GUERRERO "	
LOCALIDAD:	PUERTO GRANDE.
MUNICIPIO:	SAN FRANCISCO DEL MAR.
DISTRITO:	JUCHITAN.
REGION:	ISTMO.
PROYECTO:	CANCHA DE USOS MULTIPLES
	TIPO DE PLANO: CANCHA DE VOLIBOL

PLANO N°:	OE - 0172
DPLA:	40.58
DIBUJO:	ARO. M.A.E. BIELMA
ESTRUCTURA	
FECHA:	AGOSTO - 2024
ESCALA:	ACOT:
INDICADA:	CM.

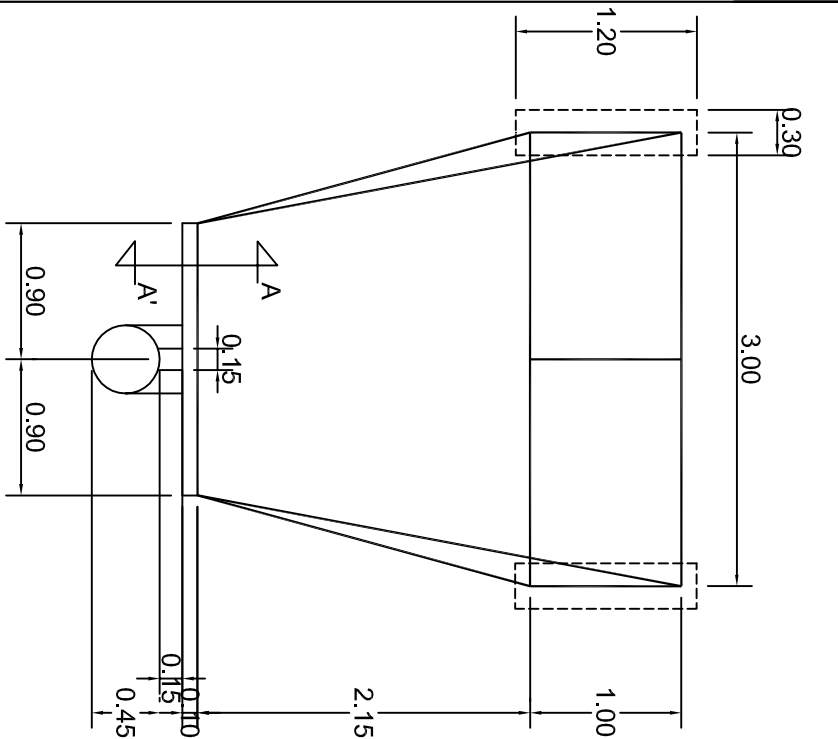

PLANTA
ESC. 1 . 50

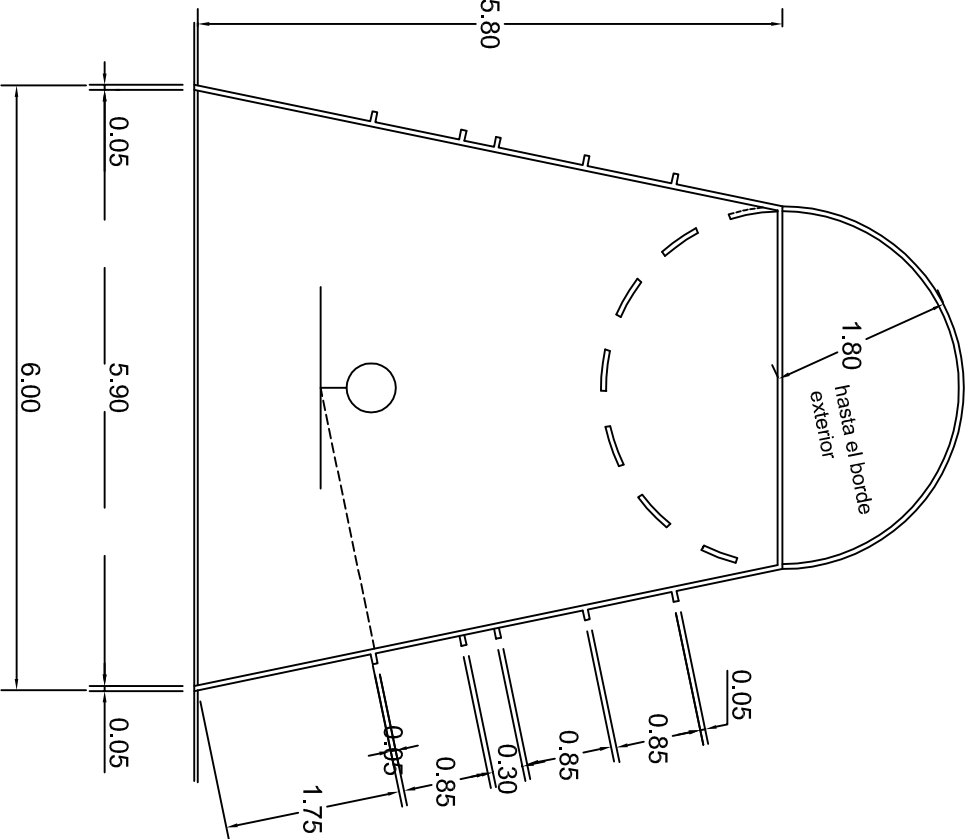

DETALLE AREA RESTRICTIVA
ESC. 1 . 75

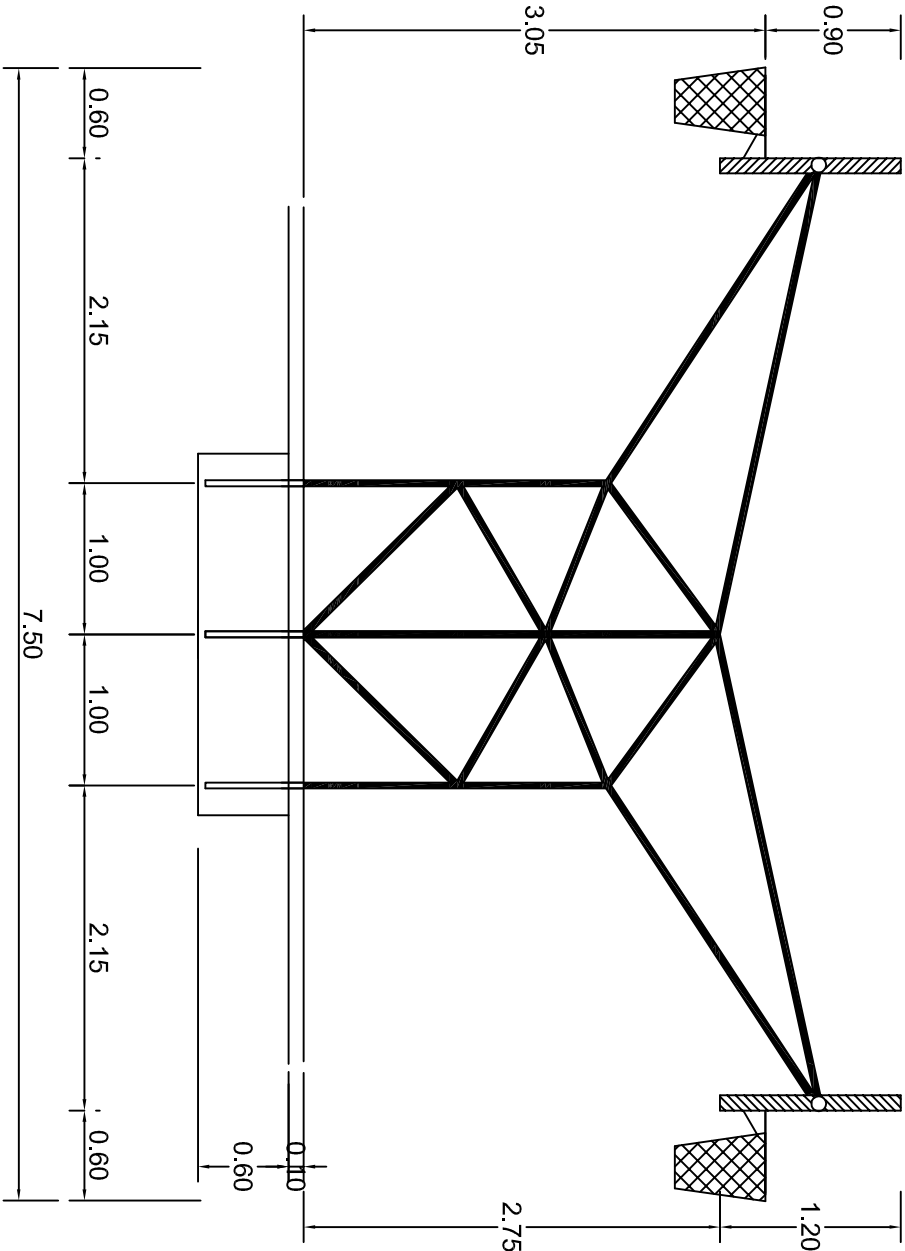

OPCION PORTERIA TABLERO DOBLE
ESC. 1 . 50

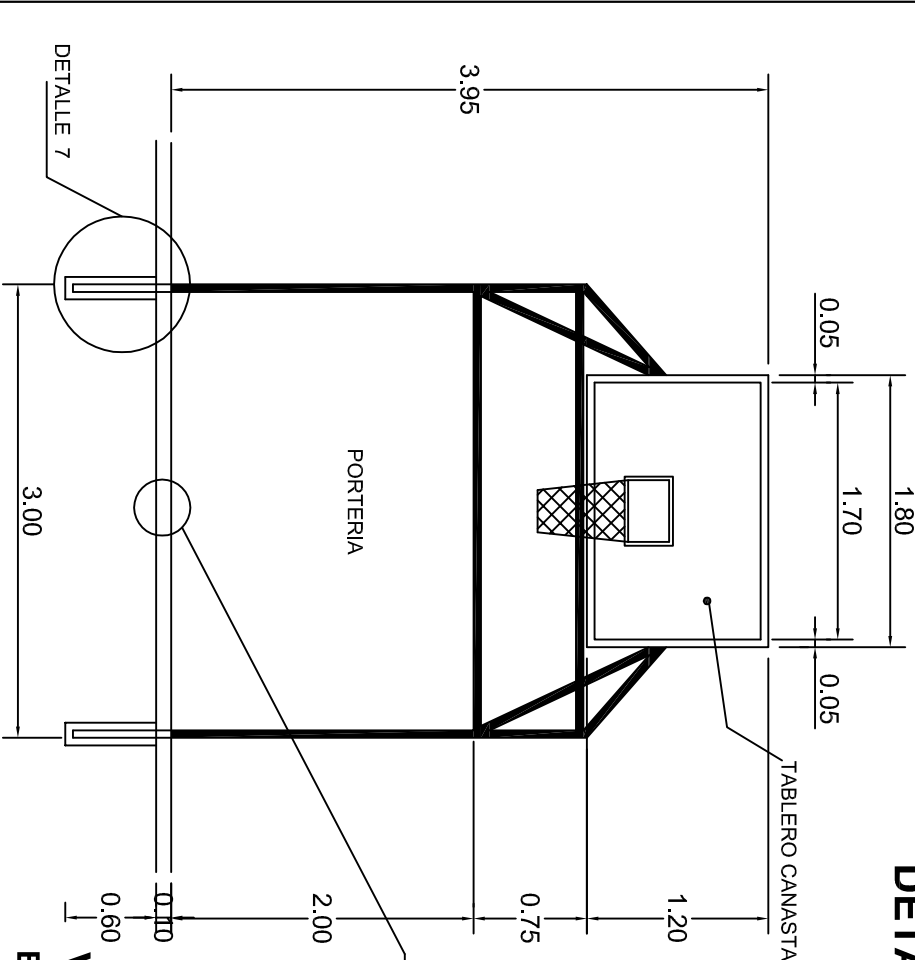

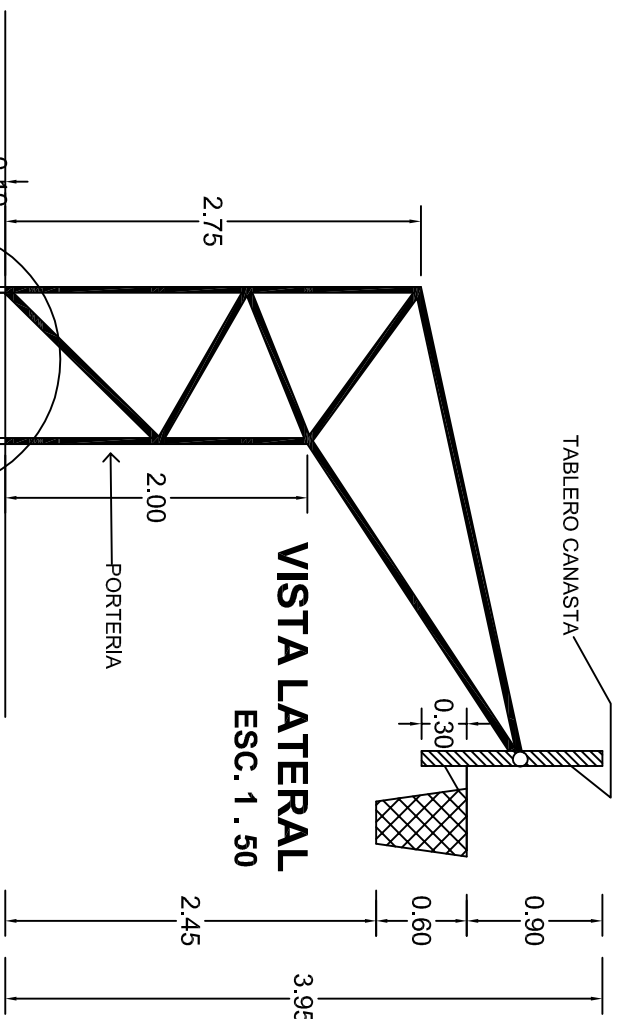

VISTA LATERAL
ESC. 1 . 50

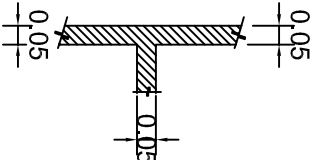

VISTA FRONTAL
ESC. 1 . 50



DETALLE DE LINEAS
ESC. 1 . 20

		INSTITUTO OAXAQUEÑO CONSTRUCTOR DE INFRAESTRUCTURA EDUCATIVA			
2022-2028		DIRECTOR GENERAL: LIC. EMMANUEL ALEJANDRO LOPEZ JARAQUIN.		FECHA: AGOSTO - 2024	
NIVEL : ESC. PRIM. " VICENTE GUERRERO "		LOCALIDAD: PUERTO GRANDE.		DIBUJO: DPLA.40.58	
MUNICIPIO: SAN FRANCISCO DEL MAR.		DISTRITO: JUCHITAN.		ARQ. MAE.BIELMA	
REGION: ISTMO.		PROYECTO: CANCHA DE USOS MULTIPLES		ESTRUCTURA	
TPO DE PLANO: DETALLES DE TABLERO		INDICADA		CM.	

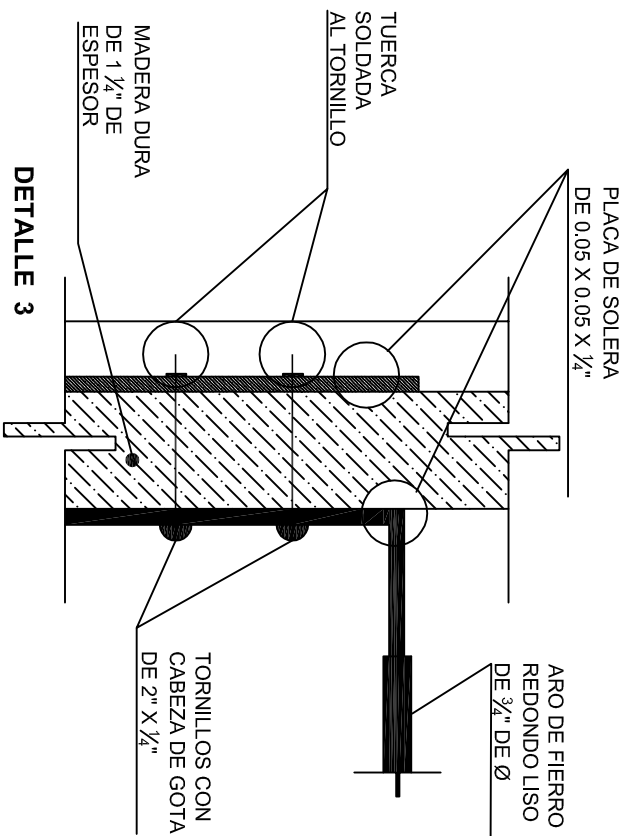
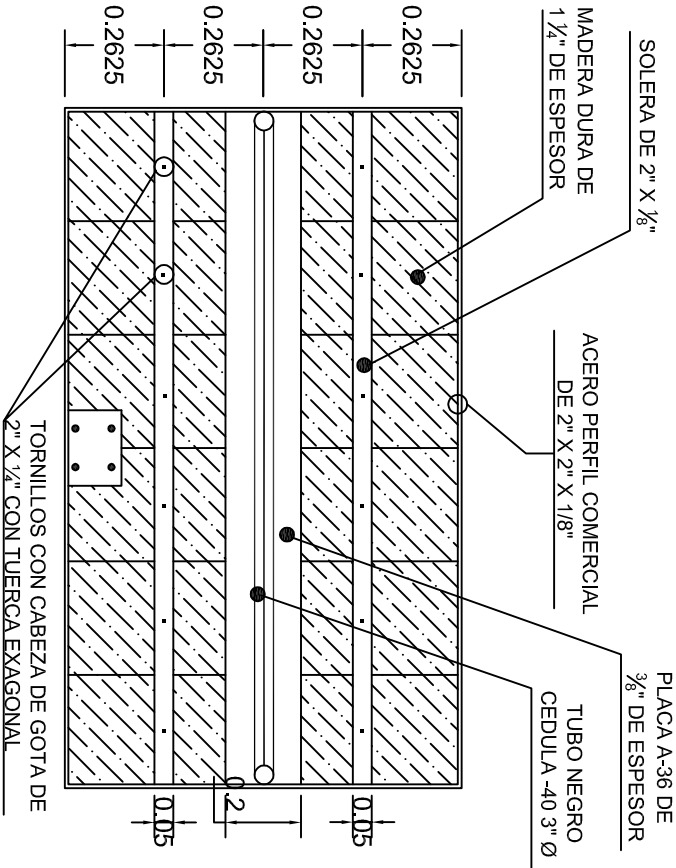
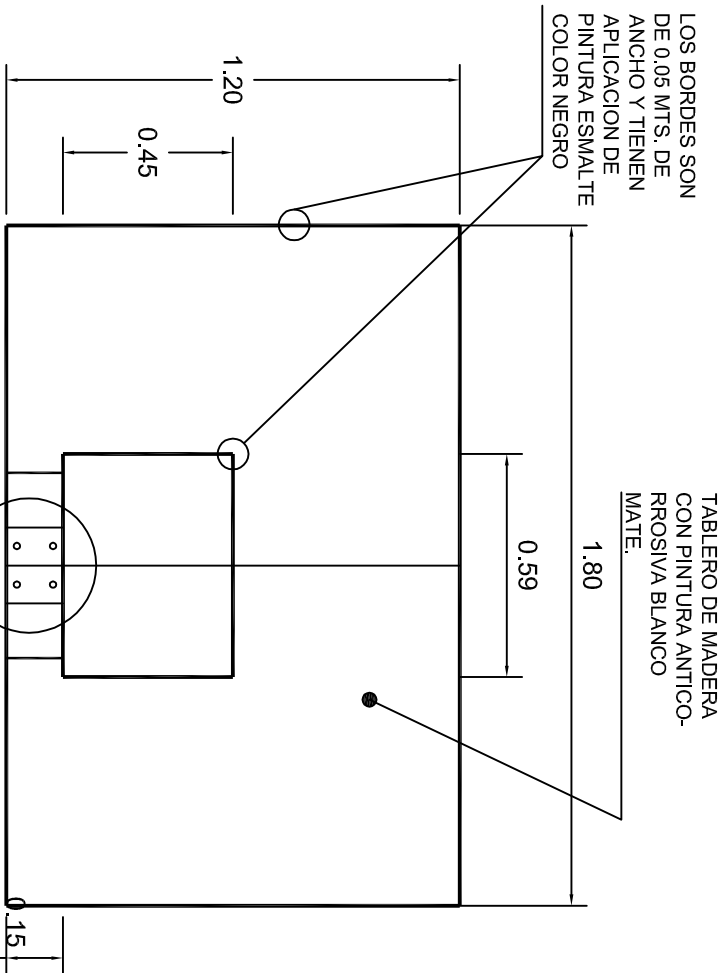

ALZADO FRONTAL

ALZADO POSTERIOR

DETALLE 3

DETALLE 5

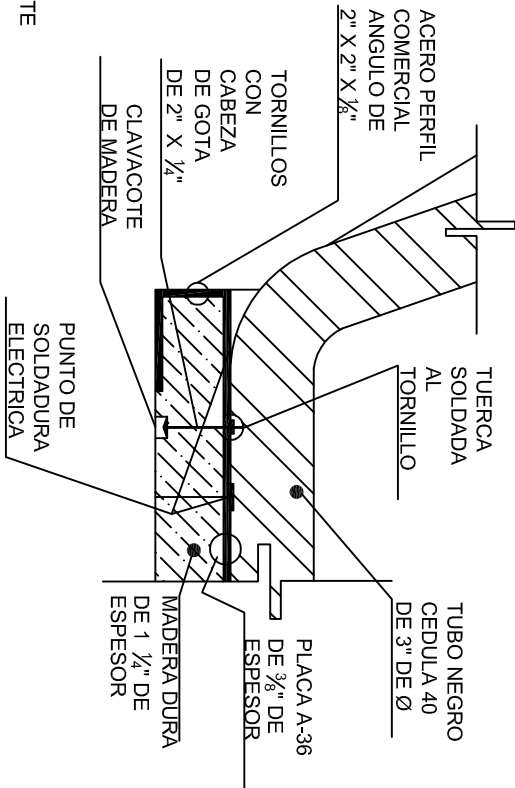
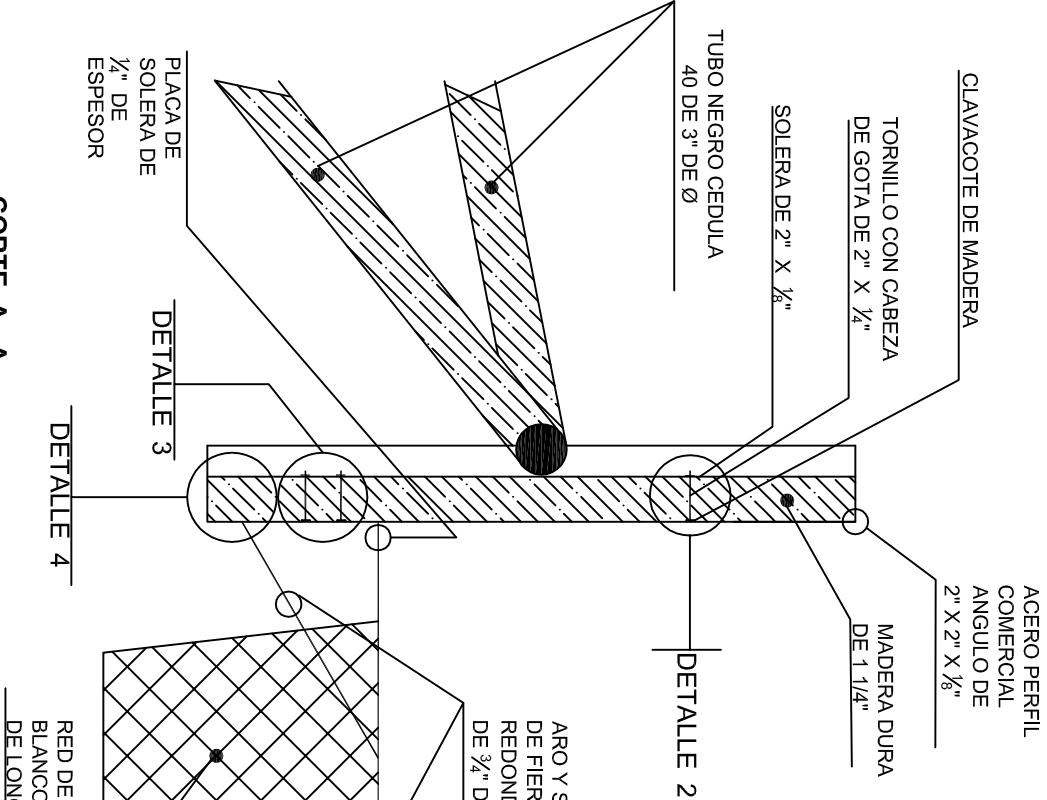

DETALLE 2

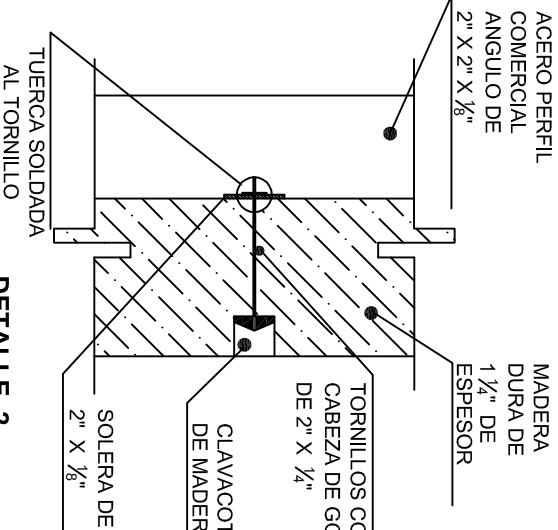

DETALLE 4

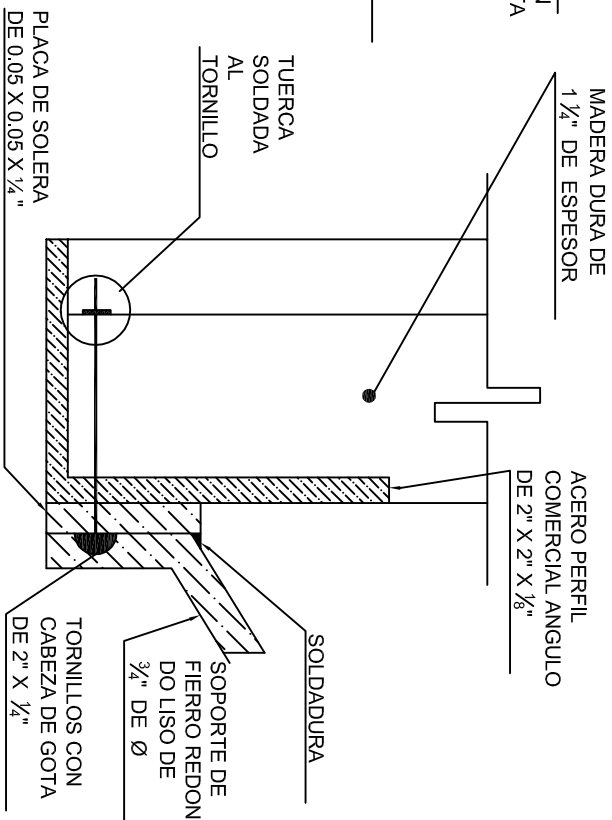

INSTITUTO OAXAQUEÑO

CONSTRUCTOR DE INFRAESTRUCTURA EDUCATIVA



2022-2028

DIRECTOR GENERAL: LIC. EMMANUEL ALEJANDRO LOPEZ JARAQUIN.

NIVEL : ESC. PRIM. " VICENTE GUERRERO "

LOCALIDAD: PUERTO GRANDE.

MUNICIPIO: SAN FRANCISCO DEL MAR.

DISTRITO: JUCHITAN.

REGION: ISTMO.

PROYECTO: CANCHA DE USOS MULTIPLES

TIPO DE PLANO: DETALLES DE TABLERO

BLANO: 1/4"

OE - 017-4

DPLA 40.58

DIBUJO: ARO, M.A.E.BIELMA

ESTRUCTURA

FECHA: AGOSTO - 2024

ESCALA: 1/300"

INDICADA: CM.

CORTE A - A

PLANTA

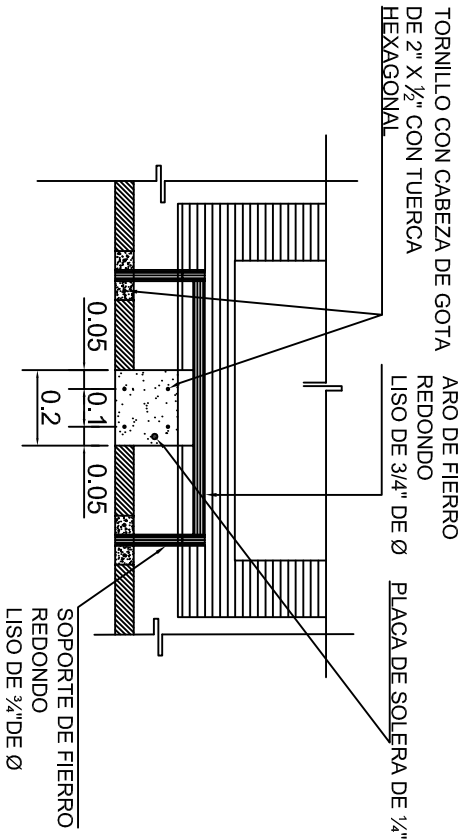

DETALLE 5

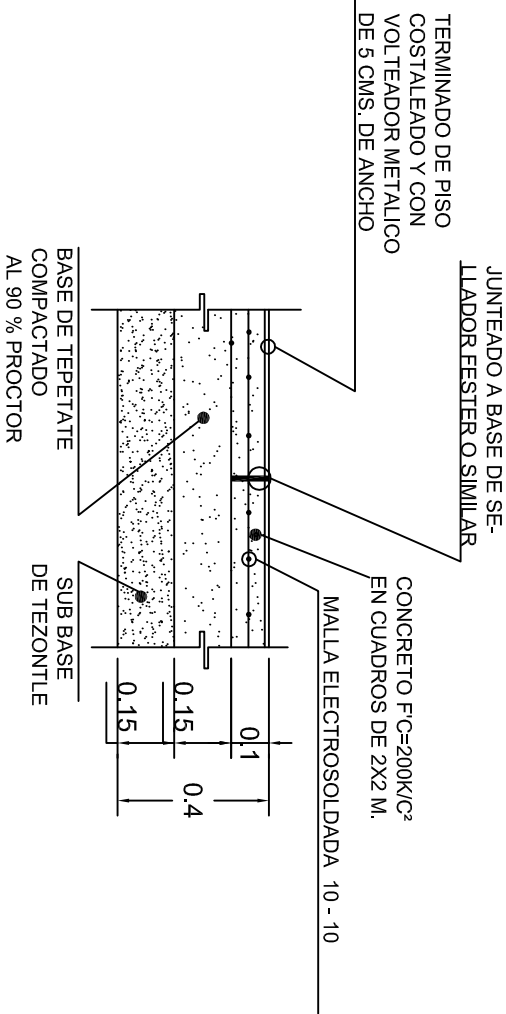

DETALLE 6

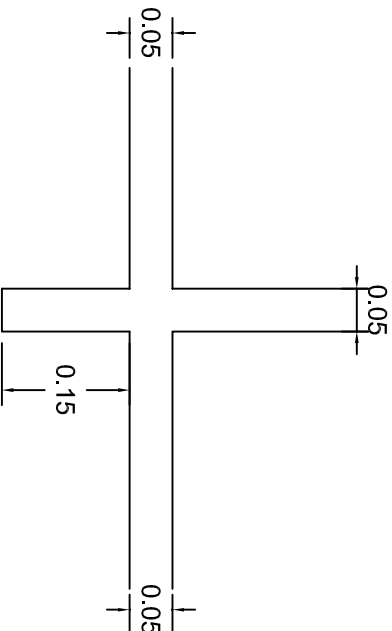

LINEAS DE CANCHA
DETALLE 10

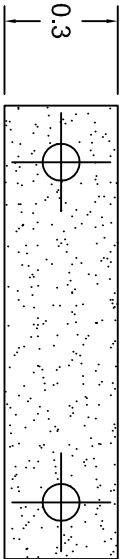
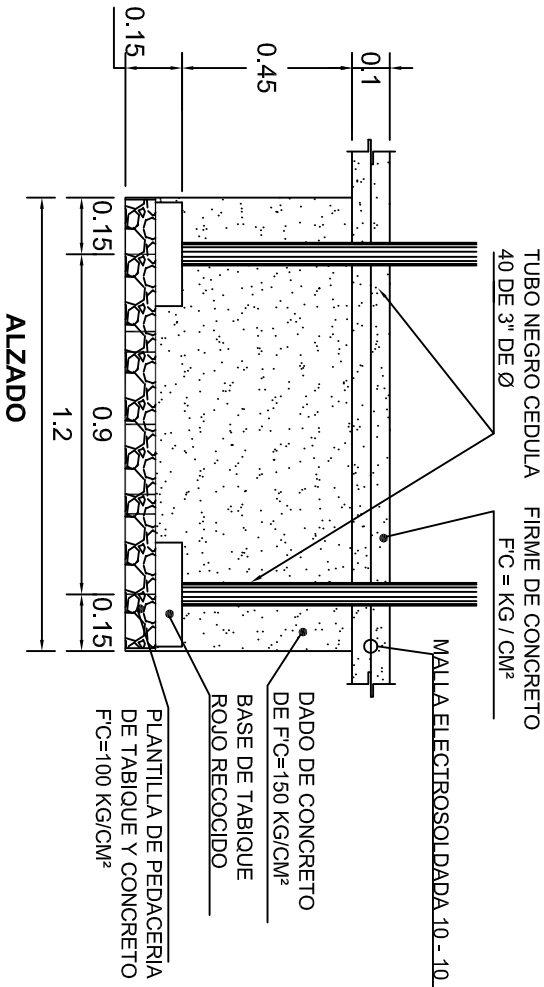

PLANTA

DETALLE 8

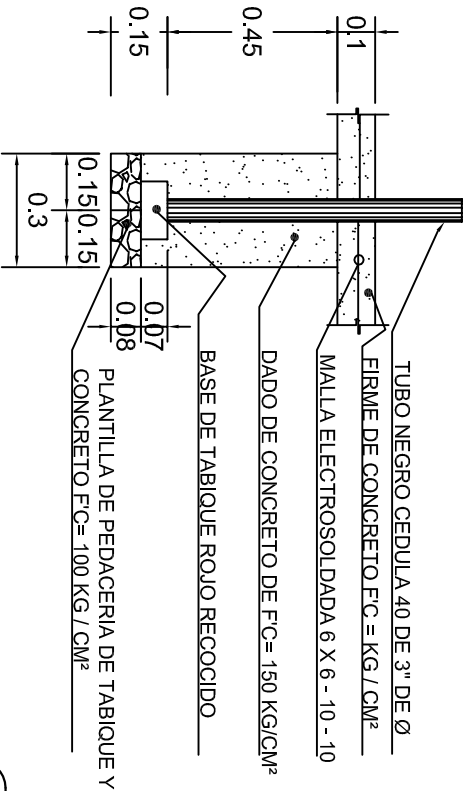

ALZADO

DETALLE 7



2022-2028

INSTITUTO OAXAQUEÑO
CONSTRUCTOR DE INFRAESTRUCTURA
EDUCATIVA



DIRECTOR GENERAL: LIC. EMMANUEL ALEJANDRO LOPEZ JARAQUIN.

NIVEL : ESC. PRIM. " VICENTE GUERRERO "

LOCALIDAD: PUERTO GRANDE.

MUNICIPIO: SAN FRANCISCO DEL MAR.

DISTRITO: JUCHITAN.

REGION: ISTMO.

PROYECTO: CANCHA DE USOS MULTIPLE

TIPO DE PLANO: DETALLES DE TABLERO

PLANO N°: OE - 017-5

DPLA.40.58

DIBUJO: ARO. MAE.BIELMA

ESTRUCTURA

FECHA: AGOSTO - 2024

ESCALA: 1:500

INDICADA: CM.

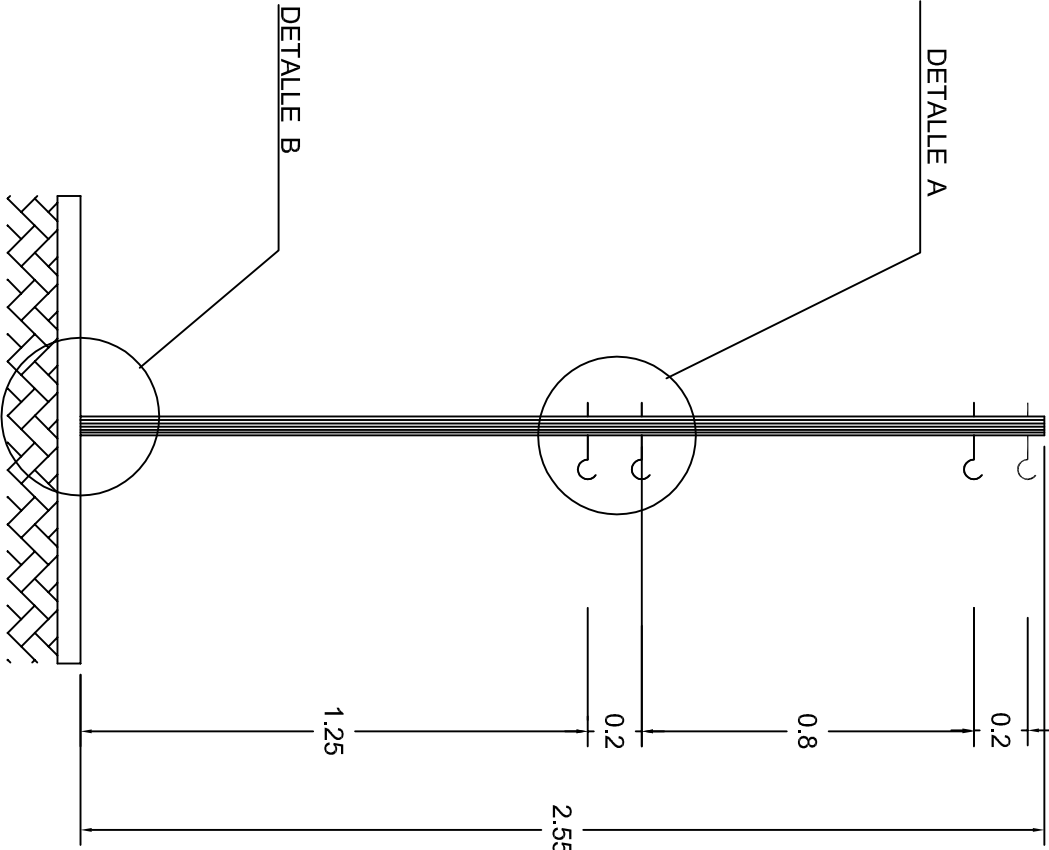
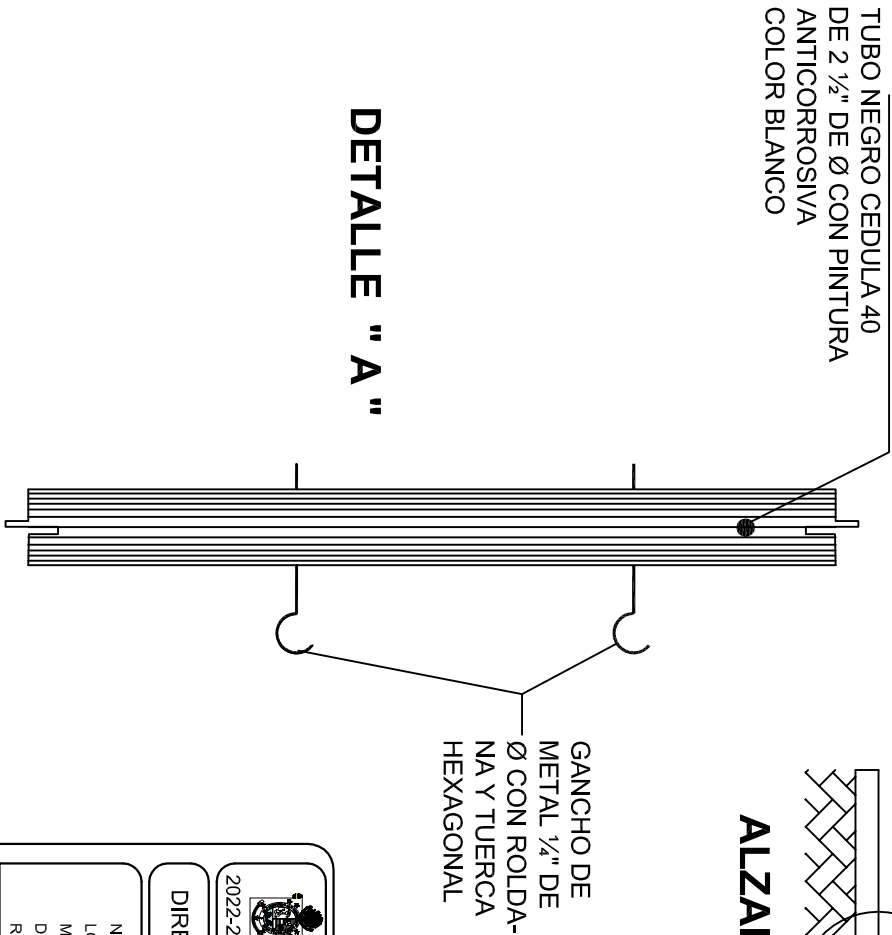
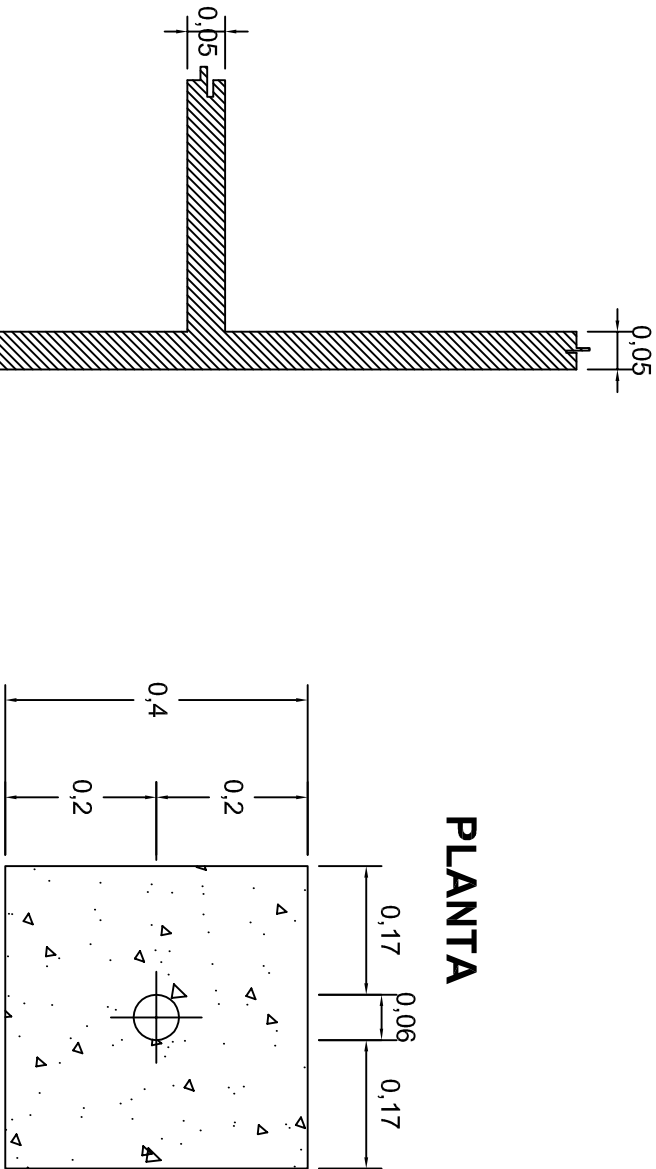
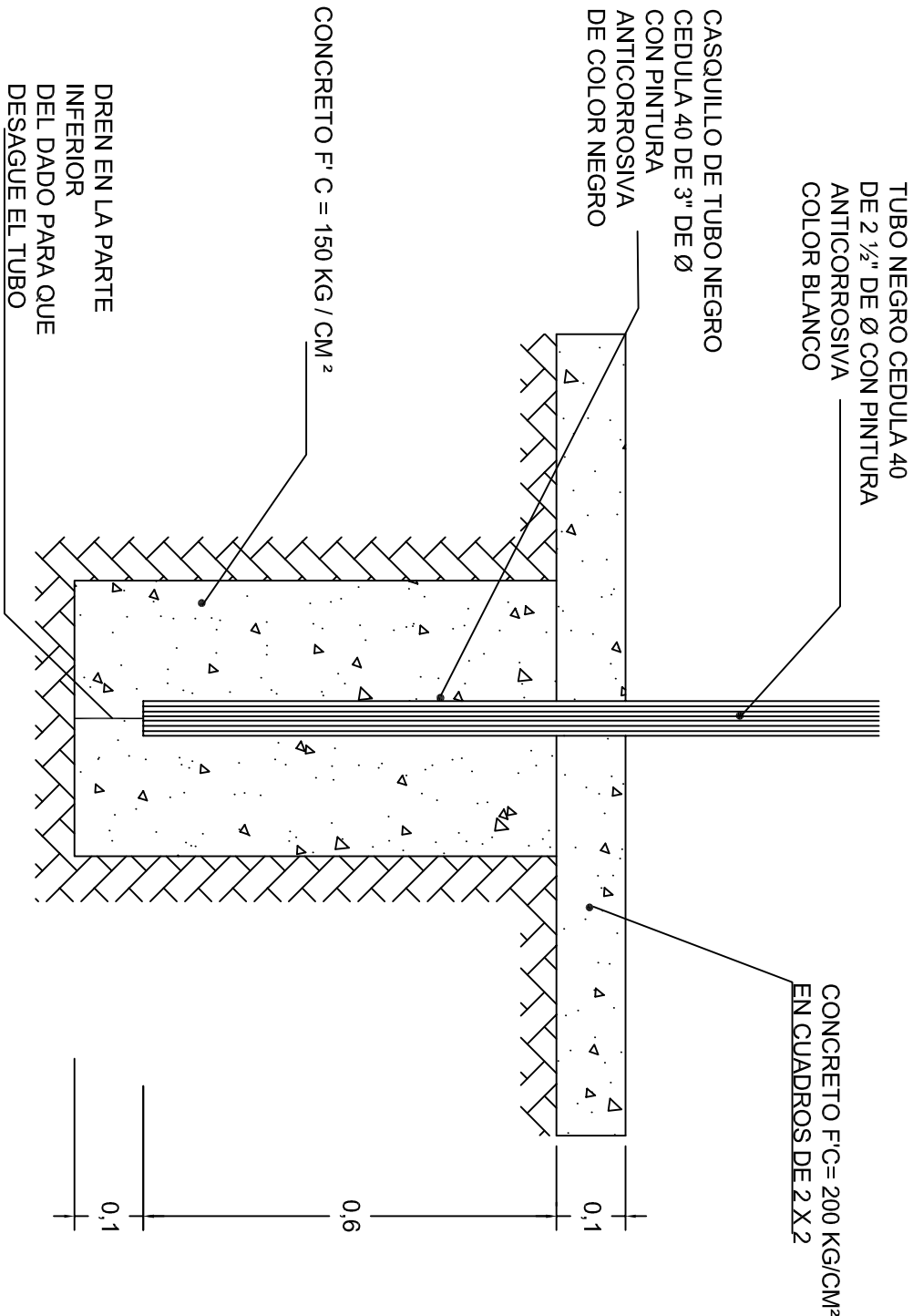

INSTITUTO OAXAQUEÑO
CONSTRUCTOR DE INFRAESTRUCTURA
EDUCATIVA

2022-2028

DIRECTOR GENERAL: LIC. EMMANUEL ALEJANDRO LOPEZ JARAQUIN.

NIVEL :	ESC. PRIM. " VICENTE GUERRERO "
LOCALIDAD:	PUERTO GRANDE.
MUNICIPIO:	SAN FRANCISCO DEL MAR.
DISTRITO:	JUCHITAN.
REGION:	ISTMO.

PROYECTO:	CANCHA DE USOS MULTIPLES	TIPO DE PLANO:	DETALLES DE POSTE
-----------	--------------------------	----------------	-------------------

PLANO N°:	OE - 017-6
DPLA:	40.58
DIBUJO:	ARO. MAE.BIELMA
ESTRUCTURA	
FECHA:	AGOSTO - 2024
ESCALA:	ACOT: INDICADA CM.

LINEAS DE CANCHA