



INSTITUTO OAXAQUEÑO
CONSTRUCTOR DE INFRAESTRUCTURA
EDUCATIVA



(DIRECTOR GENERAL: LIC. EMMANUEL ALEJANDRO LOPEZ JARQUIN)

NIVEL :	TELESECUNDARIA
LOCALIDAD:	SAN PEDRO ORIZABA
MUNICIPIO:	SAN JUAN BAUTISTA LO DE SOTO
DISTRITO:	JAMILTEPEC
REGION:	COSTA

PLANO N°:	PC-002
IBUJO:	RQ. GABRIEL R. C.
STRUCTURA:	REGIONAL

FECHA: JUNIO 2004

ESCALA:	ACOT:
1 : 500	MTS

PROYECTO:	TIPO DE PLANO: ARQUITECTONICO DE CONJUNTO
-----------	--

REVISÓ: JEFE DEL DEPARTAMENTO DE PROYECTOS.
ING. JOSE LUIS CRUZ AGUIRRE

VERIFICO: JEFE DE ARCHIVO DE INFRAESTRUCTURA FEDERAL EDUCATIVA	VAL
ARO: MARCO A. ESCOBAR BIELMA	

VALIDO: ENC. DE DIRECTOR DE CONST. DE INF. EDUC.
ARQ. JOSE JULIO DOMINGUEZ PEREZ

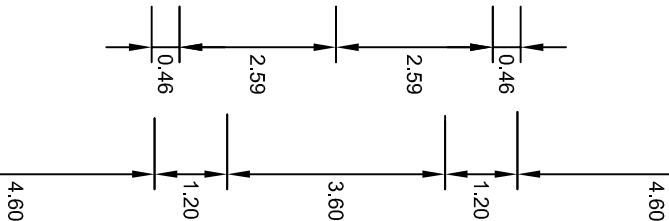
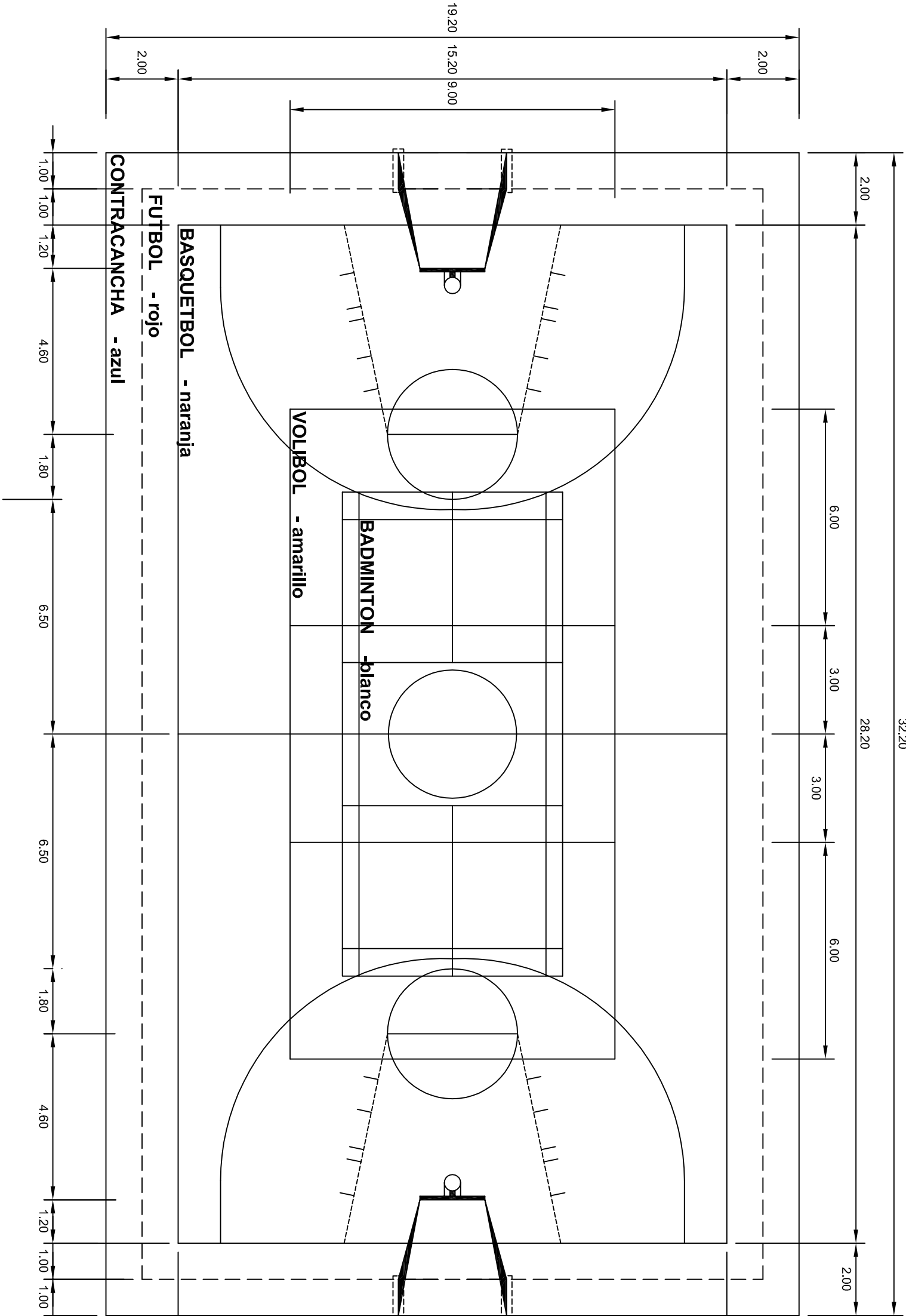

PLANTA DE CONJUNTO

esc. 1 - 125



2022-2028

DIRECTOR GENERAL: LIC. EMMANUEL ALEJANDRO LOPEZ JARAQUIN.

INSTITUTO OAXAQUEÑO
CONSTRUCTOR DE INFRAESTRUCTURA
EDUCATIVA



NIVEL :	TELESECUNDARIA.
LOCALIDAD:	SAN PEDRO ORIZABA.
MUNICIPIO:	SAN JUAN BTA. LO DE SOTO.
DISTRITO:	JAMILTEPEC.
REGION:	COSTA.
PROYECTO:	CANCHA DE USOS MULTIPLES

TPO DE PLANO: PLANTA DE CONJUNTO

PLANO N°:	OE - 017
DPLA:	40.58
DIBUJO:	ARO. MAE BIELMA
ESTRUCTURA	
FECHA:	AGOSTO - 2024
ESCALA:	ACOT: INDICADA CM.

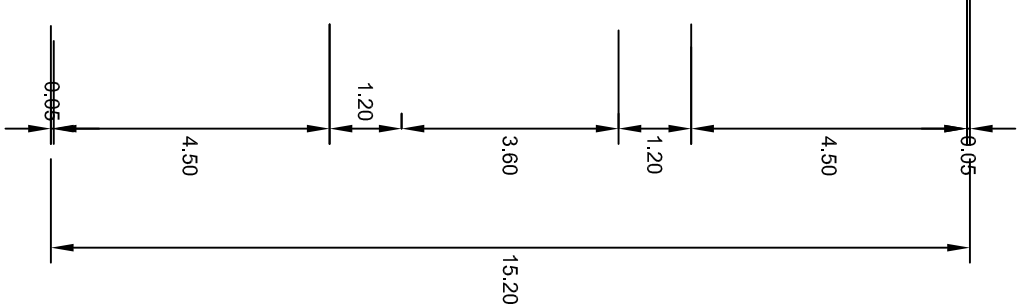
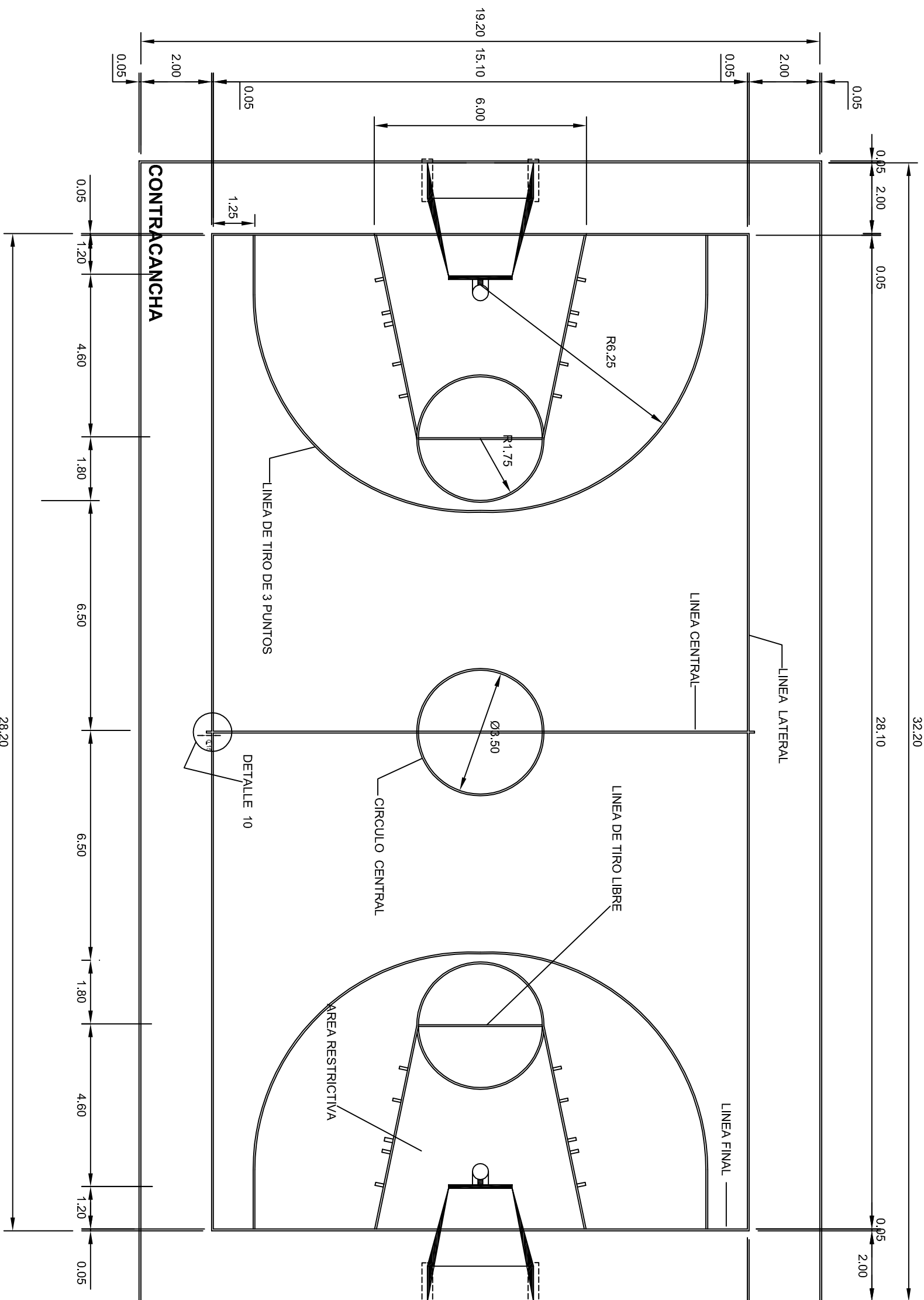

 2022-2028	
INSTITUTO OAXAQUEÑO CONSTRUCTOR DE INFRAESTRUCTURA EDUCATIVA	
DIRECTOR GENERAL: LIC. EMMANUEL ALEJANDRO LOPEZ JARQUIN.	
PLANON: OE - 017-1	
DPLA.40.58	
DIRECCIÓN: AVD. MAE BIELVA ESTRUCTURA	
FECHA: AGOSTO - 2024	
Escala: AOT: INDICADA CM.	
PROYECTO: CANCHA DE USOS MÚLTIPLES	
TIPO DE PLANO: CANCHA DE BASQUETBOL	

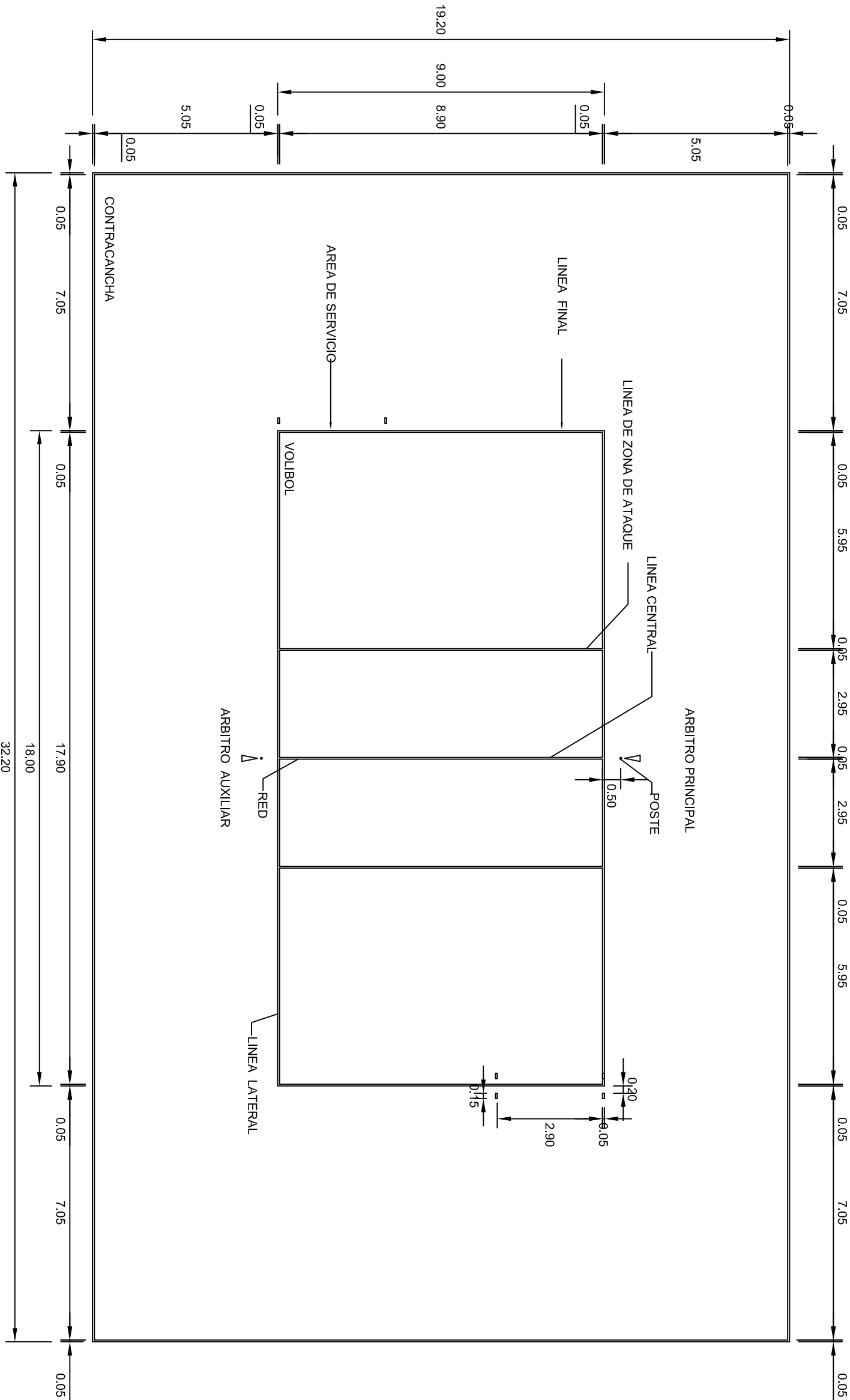

VOLIBOL

esc. 1 - 125



2022-2028

INSTITUTO OAXAQUEÑO
CONSTRUCTOR DE INFRAESTRUCTURA
EDUCATIVA



DIRECTOR GENERAL: LIC. EMMANUEL ALEJANDRO LOPEZ JARAQUIN.

NIVEL : T E L E S E C U N D A R I A .

LOCALIDAD: SAN PEDRO ORIZABA.

MUNICIPIO: SAN JUAN BTA. LO DE SOTO.

DISTRITO: JAMILTEPEC.

REGION: COSTA.

PROYECTO: CANCHA DE USOS MULTIPLES

TIPO DE PLANO: CANCHA DE VOLIBOL

PLANO N°:
OE - 0172

DPLA.40.58

DIBUJO:
ARO. MAE BIELMA

ESTRUCTURA

FECHA:
AGOSTO - 2024

ESCALA: 1 ACOT:
INDICADA CM.

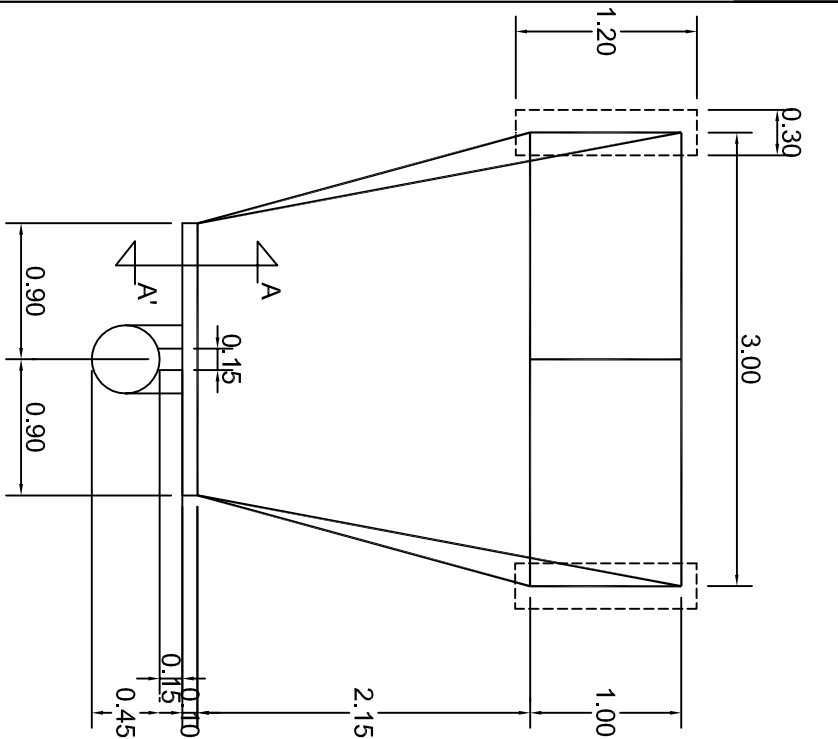

PLANTA
ESC. 1 . 50

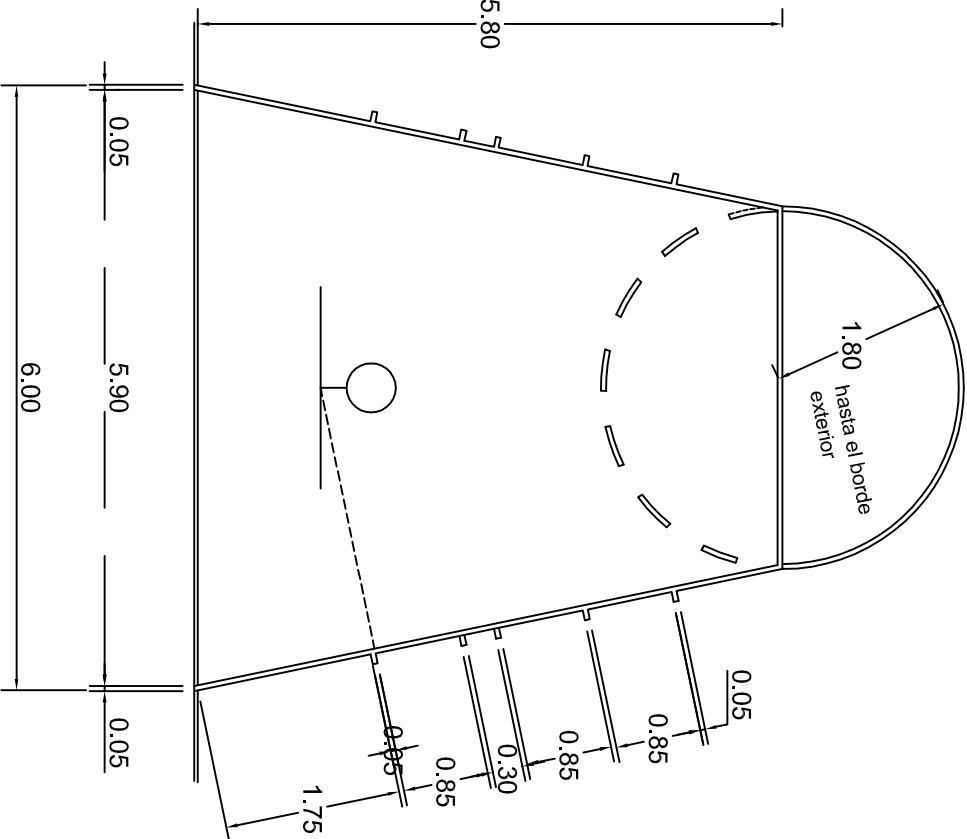

DETALLE AREA RESTRICTIVA
ESC. 1 . 75

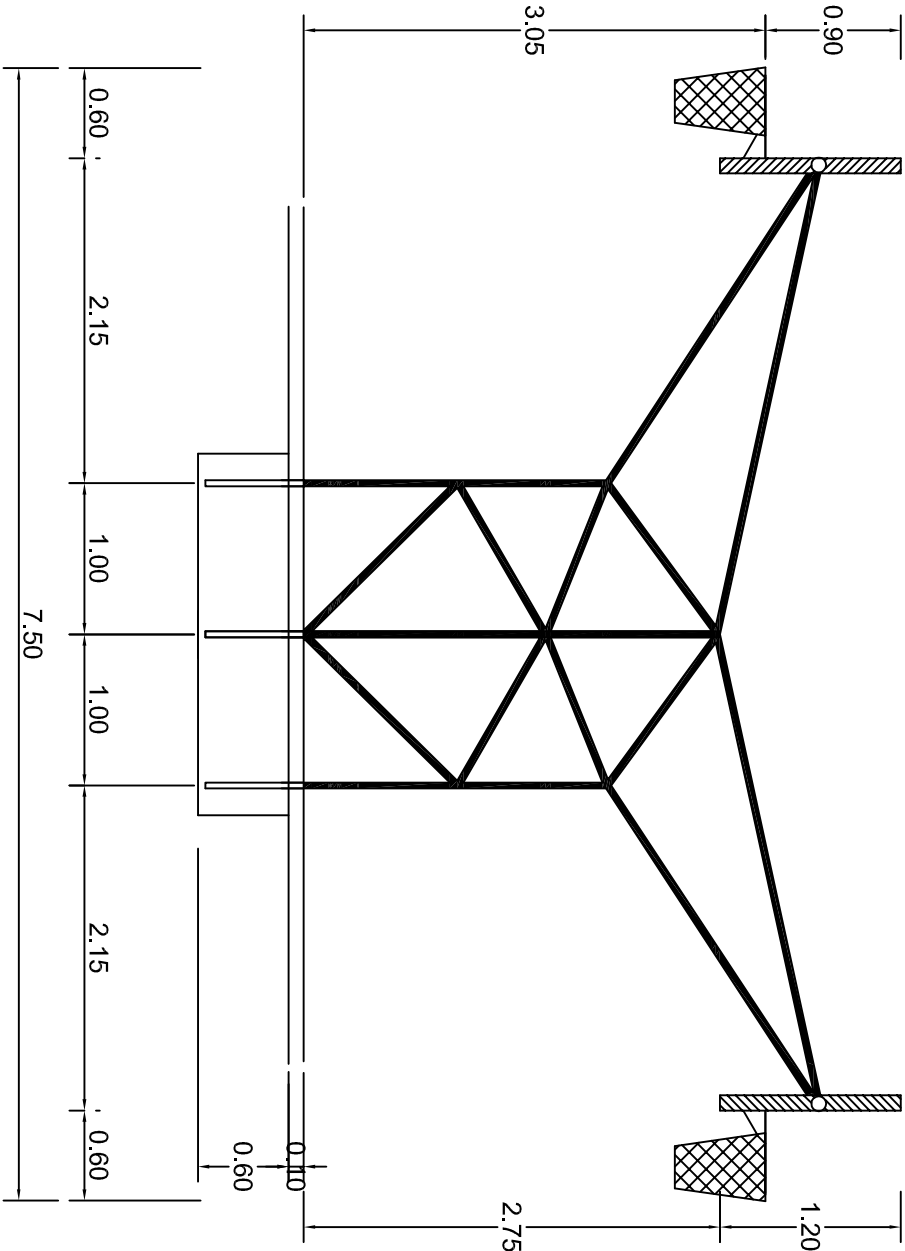

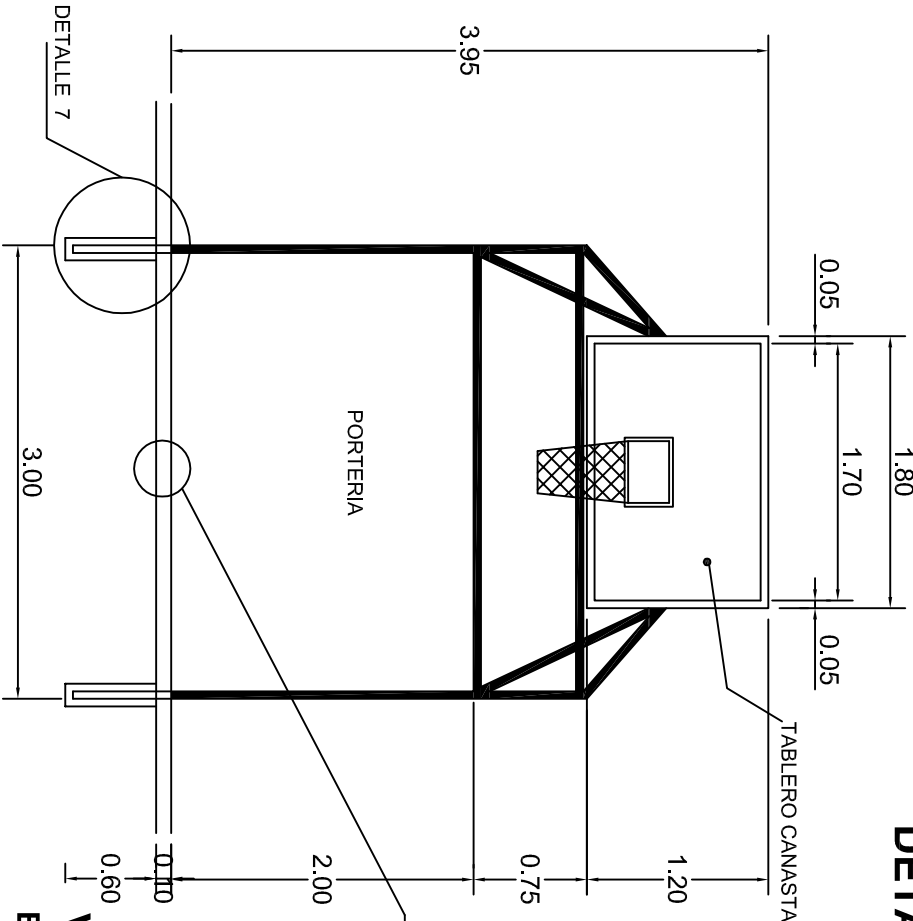

OPCION PORTERIA TABLERO DOBLE
ESC. 1 . 50

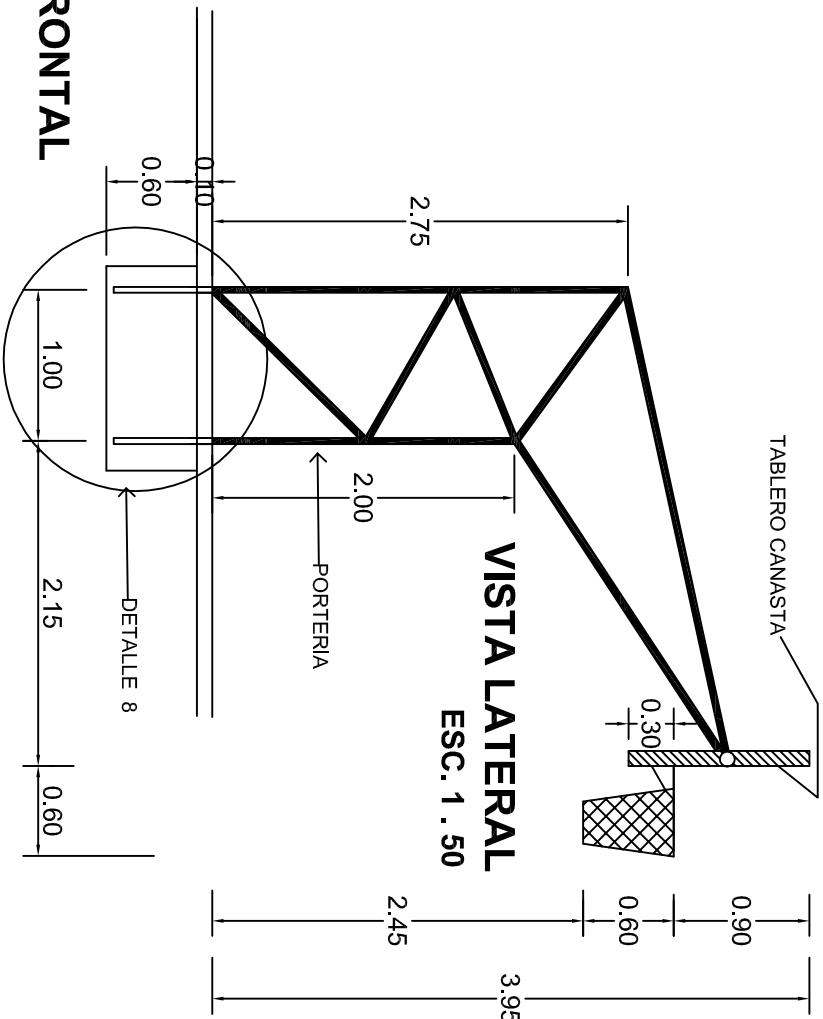

VISTA FRONTAL
ESC. 1 . 50



DETALLE DE LINEAS
ESC. 1 . 20

		INSTITUTO OAXAQUEÑO CONSTRUCTOR DE INFRAESTRUCTURA EDUCATIVA			
2022-2028		DIRECTOR GENERAL: LIC. EMMANUEL ALEJANDRO LOPEZ JARAQUIN.		FECHA: AGOSTO - 2024	
NIVEL : TELESECUNDARIA.		LOCALIDAD: SAN PEDRO ORIZABA.		DISEÑO: ARO. MAE BIELMA	
MUNICIPIO: SAN JUAN BTA. LO DE SOTO.		DISTRITO: JAMILTEPEC.		ESTRUCTURA	
REGION: COSTA.		PROYECTO: CANCHA DE USOS MULTIPLES		TPO DE PLANO: DETALLES DE TABLERO	
INDICADA: CM.		INDICADA: CM.		INDICADA: CM.	

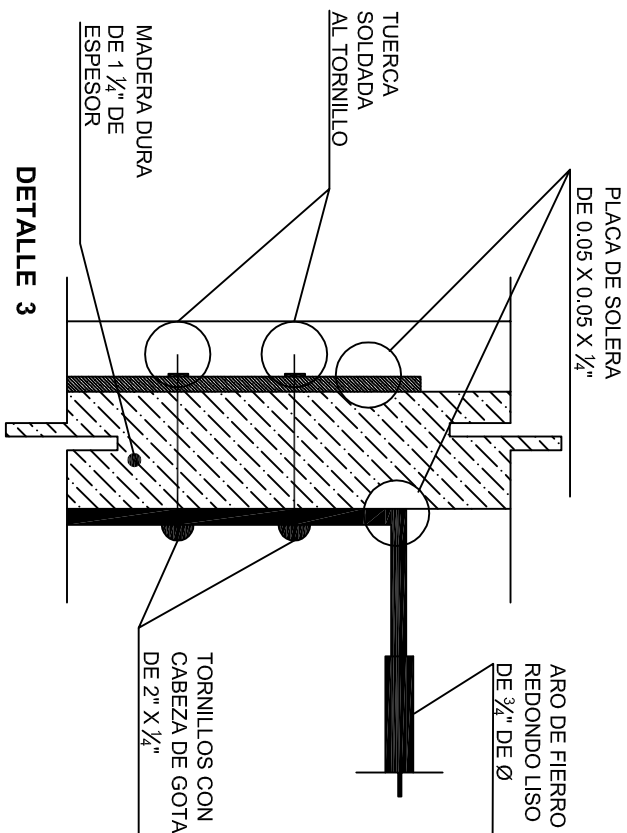
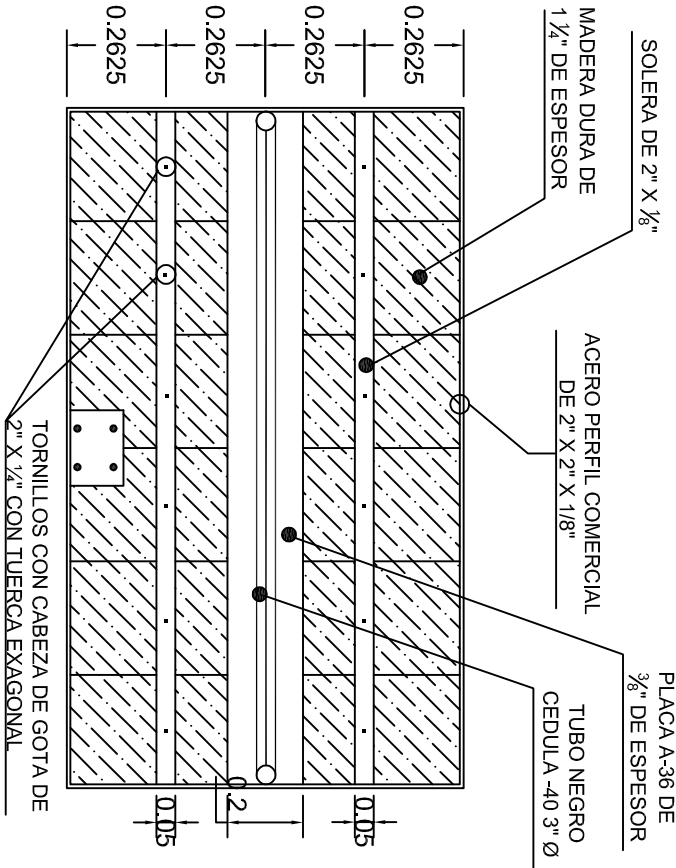
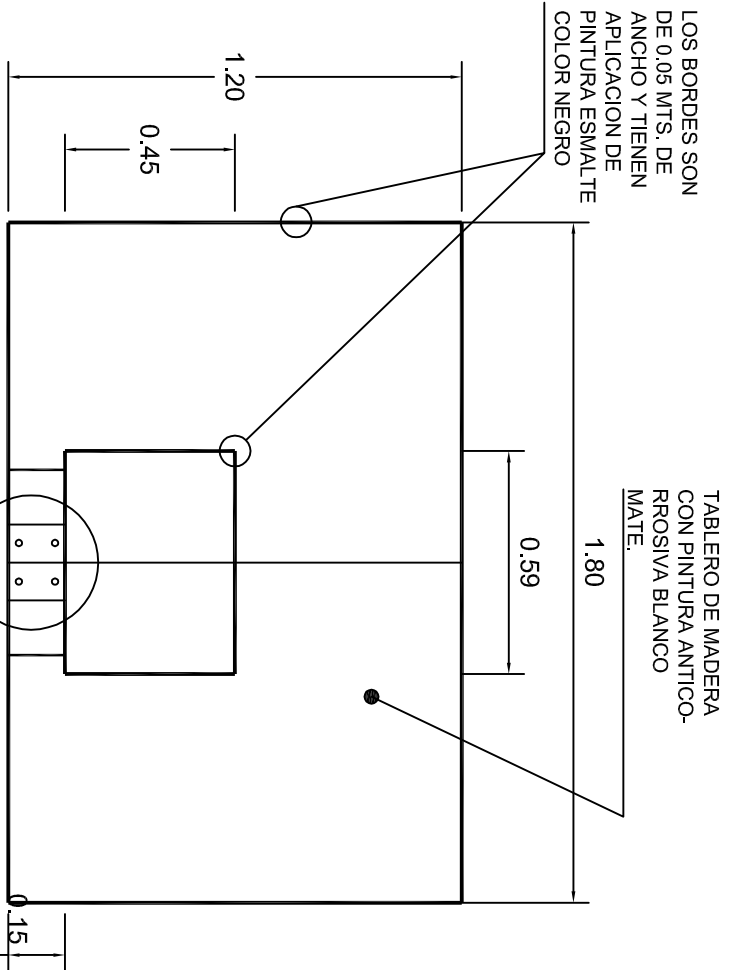

ALZADO FRONTAL

ALZADO POSTERIOR

DETALLE 3

DETALLE 5

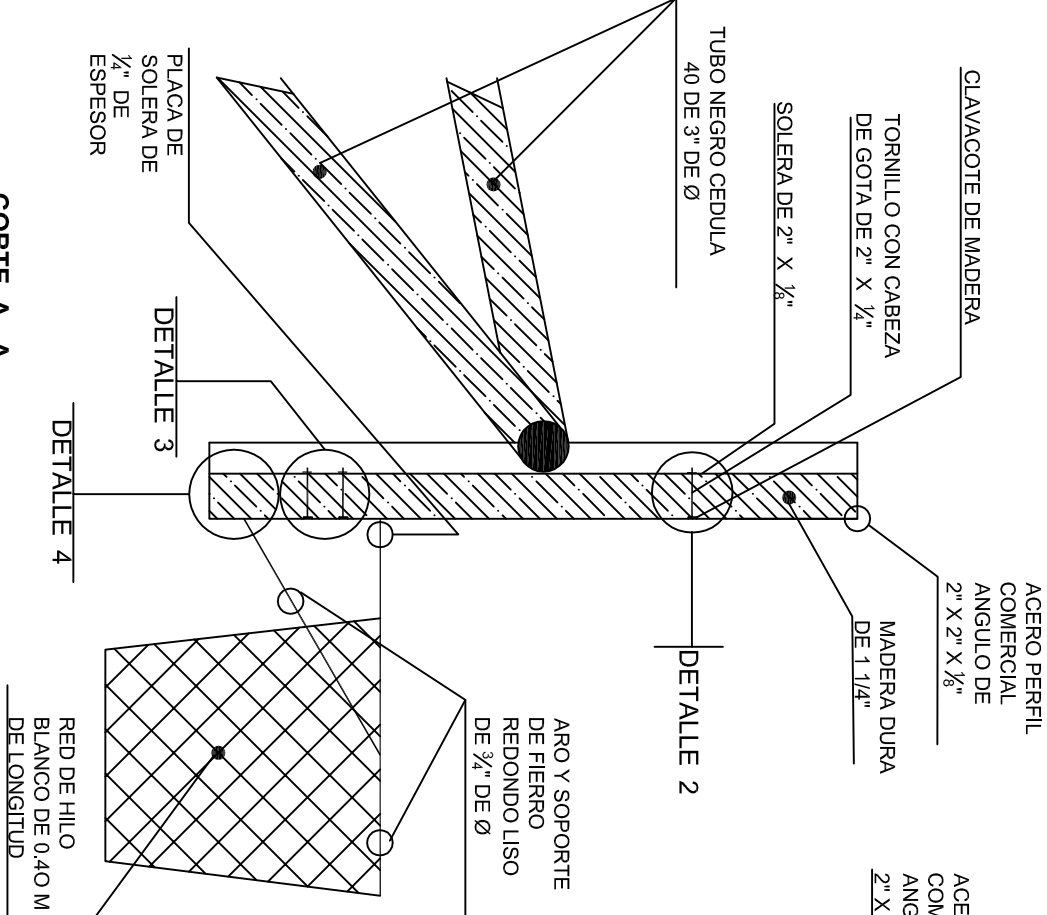

CORTE A-A

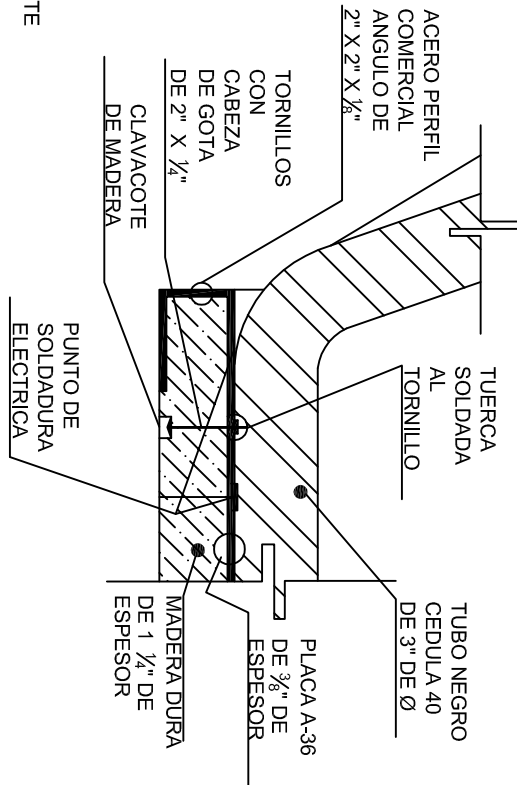

DETALLE 1

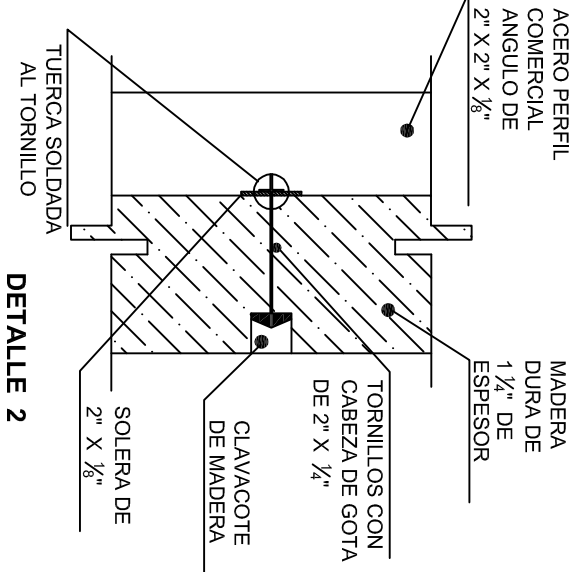

DETALLE 2

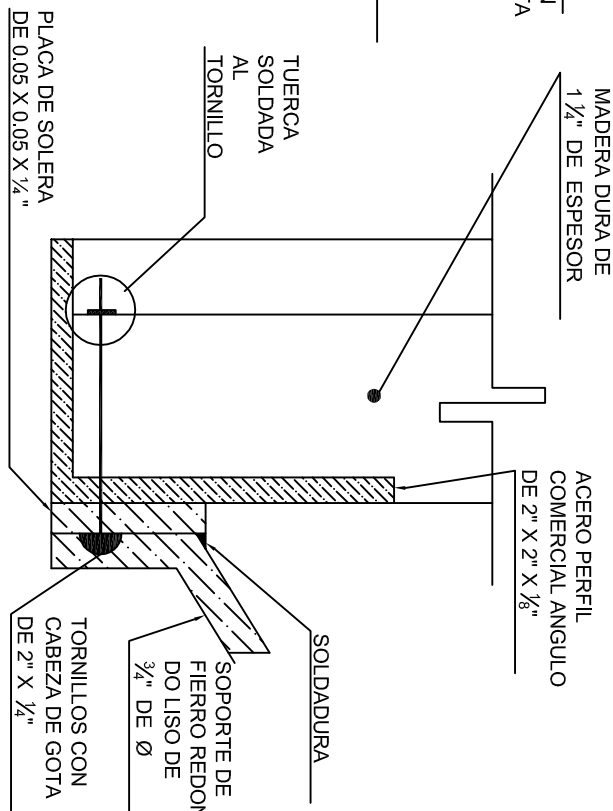

DETALLE 4

INSTITUTO OAXAQUEÑO

CONSTRUCTOR DE INFRAESTRUCTURA EDUCATIVA

2022-2028

DIRECTOR GENERAL: LIC. EMMANUEL ALEJANDRO LOPEZ JARAQUIN.

NIVEL: TELESECUNDARIA.

LOCALIDAD: SAN PEDRO ORIZABA.

MUNICIPIO: SAN JUAN BTA. LO DE SOTO.

DISTRITO: JAMILTEPEC.

REGION: COSTA.

PROYECTO: CANCHA DE USOS MULTIPLES

TIPO DE PLANO: DETALLES DE TABLERO

BLANO 15"

DPLA 40.58

ARQ. MAE BIELMA

ESTRUCTURA

FECHA: AGOSTO - 2024

ESCALA: 1:500

INDICADA: CM.

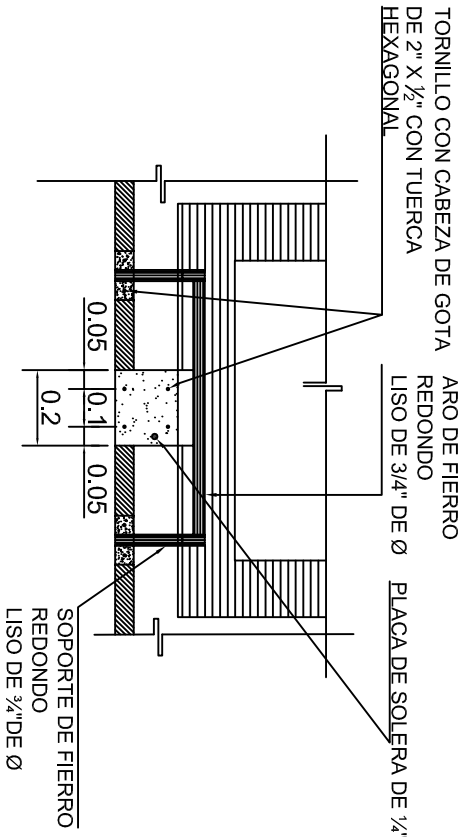

DETALLE 5

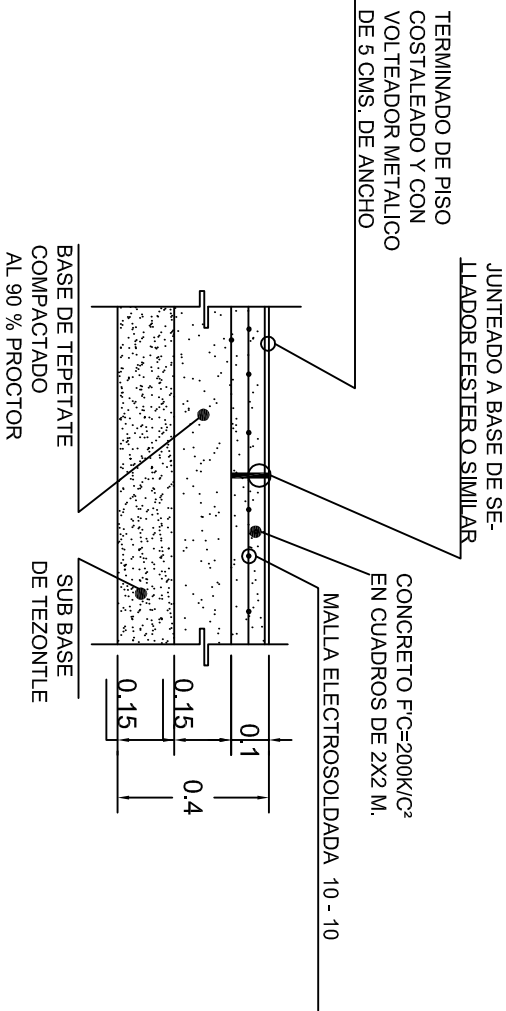

DETALLE 6

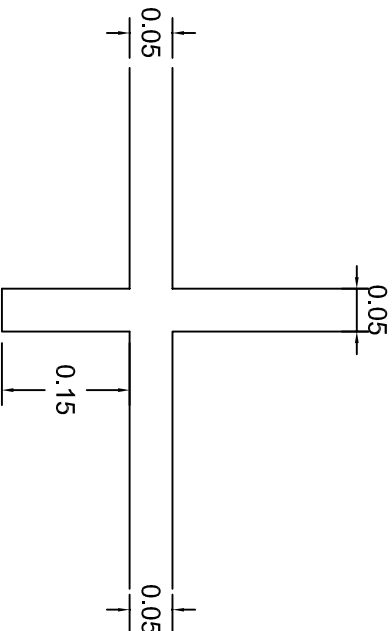

LINEAS DE CANCHA
DETALLE 10

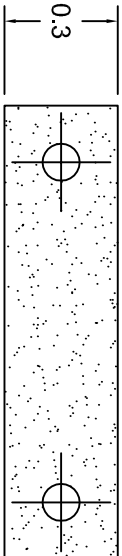
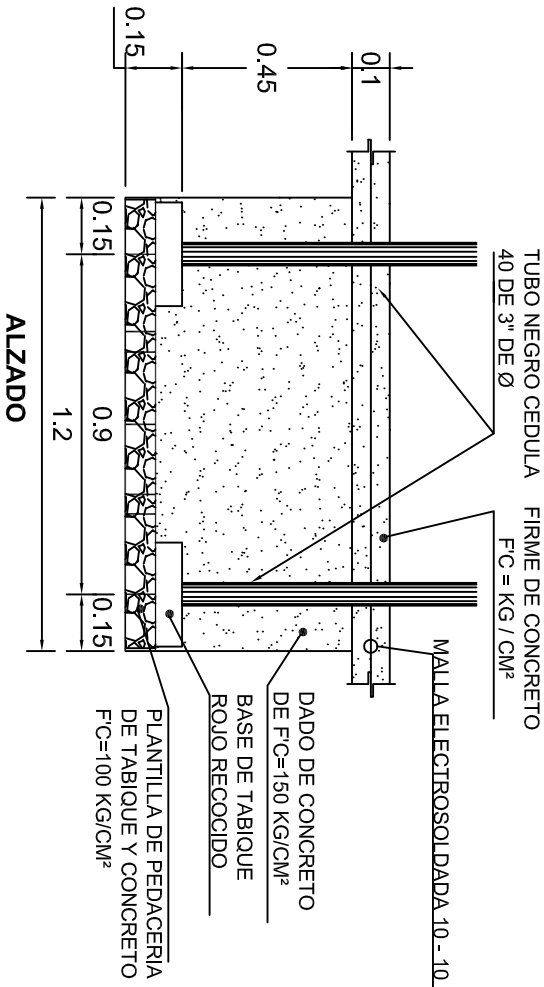

PLANTA

DETALLE 8

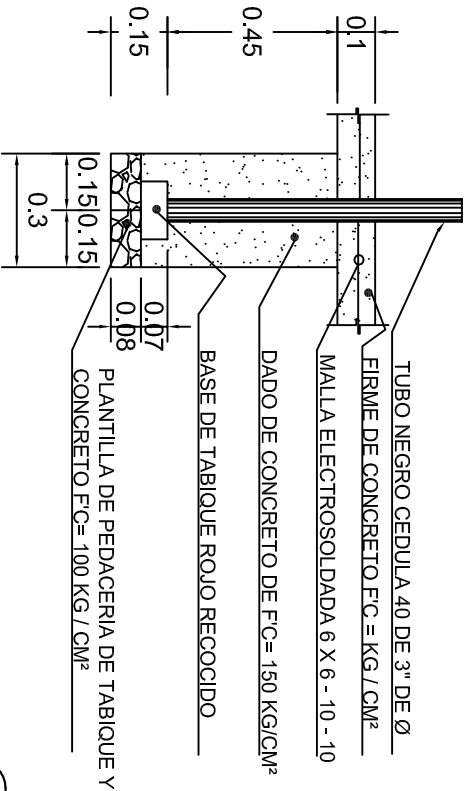

ALZADO

DETALLE 7



2022-2028

DIRECTOR GENERAL: LIC. EMMANUEL ALEJANDRO LOPEZ JARAQUIN.

INSTITUTO OAXAQUEÑO
CONSTRUCTOR DE INFRAESTRUCTURA
EDUCATIVA



NIVEL :	T E L E S E C U N D A R I A .
LOCALIDAD:	SAN PEDRO ORIZABA.
MUNICIPIO:	SAN JUAN BTA. LO DE SOTO.
DISTRITO:	JAMILTEPEC.
REGION:	COSTA.
PROYECTO:	CANCHA DE USOS MULTIPLE

PLANO N°:	OE - 017-5
DPLA:	40.58
DIBUJO:	ARO. MAE.BIELMA
ESTRUCTURA	
FECHA:	AGOSTO - 2024
ESCALA:	ACOT: INDICADA CM.

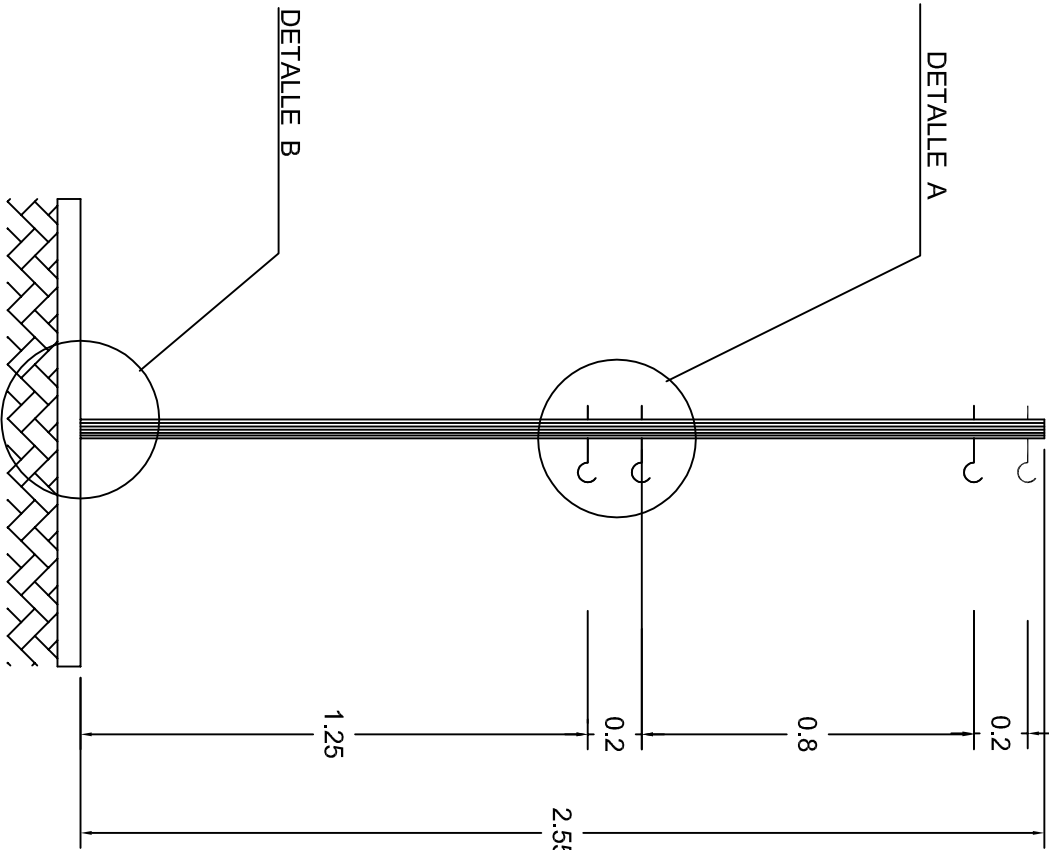
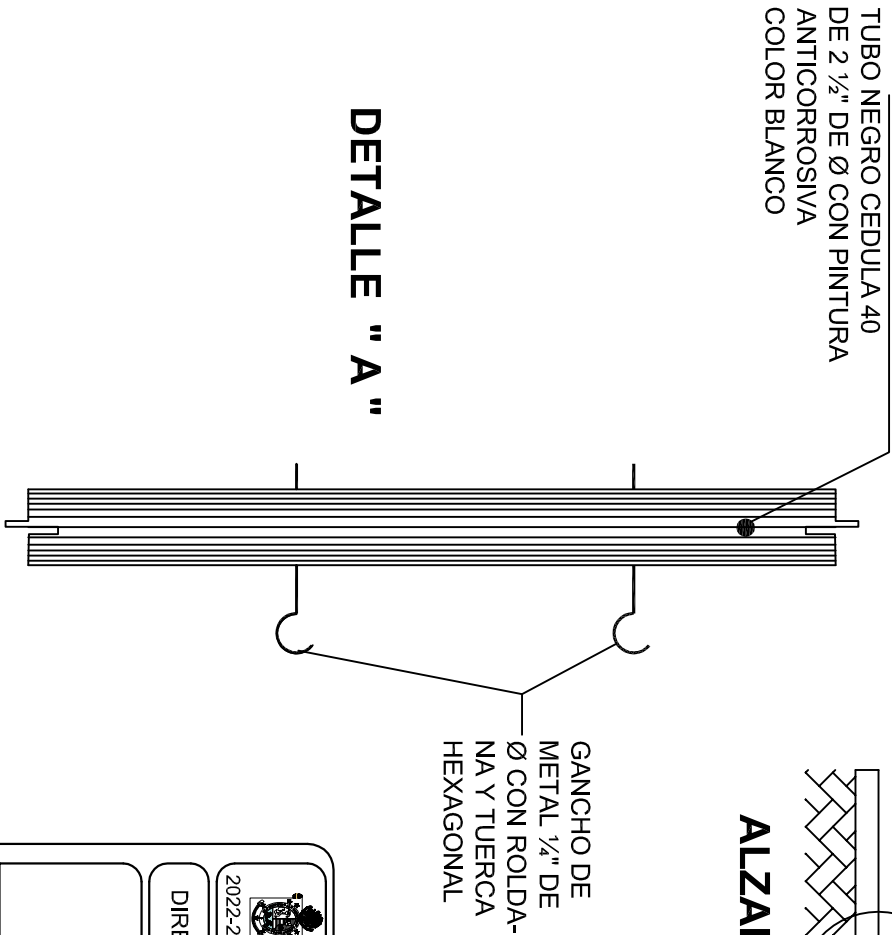
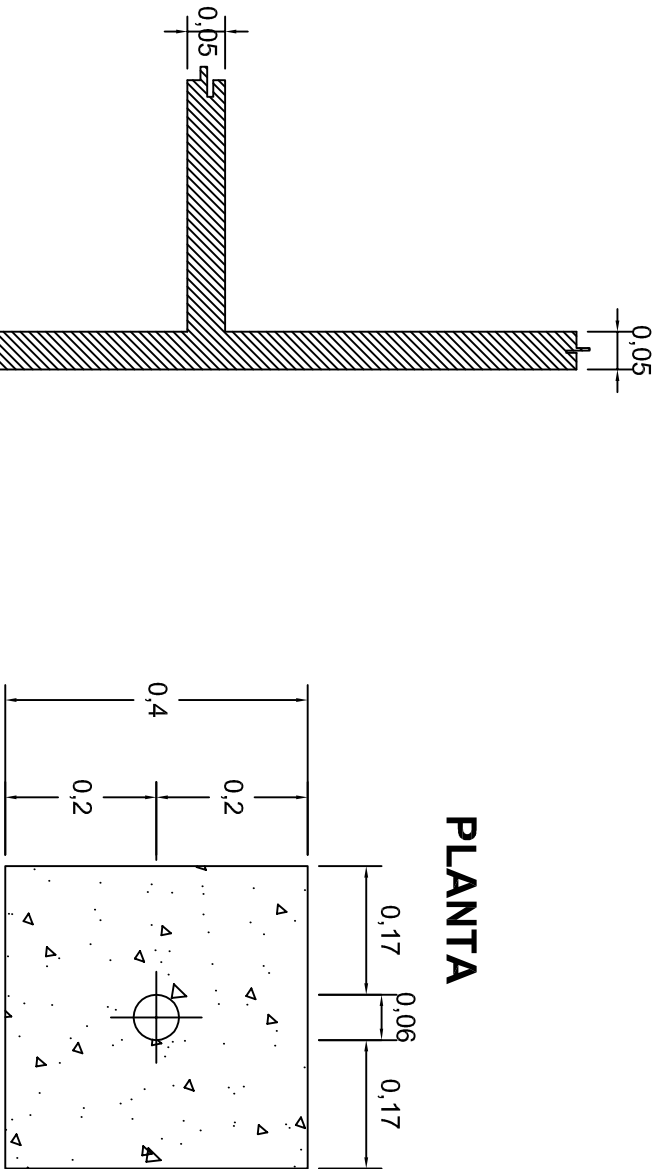
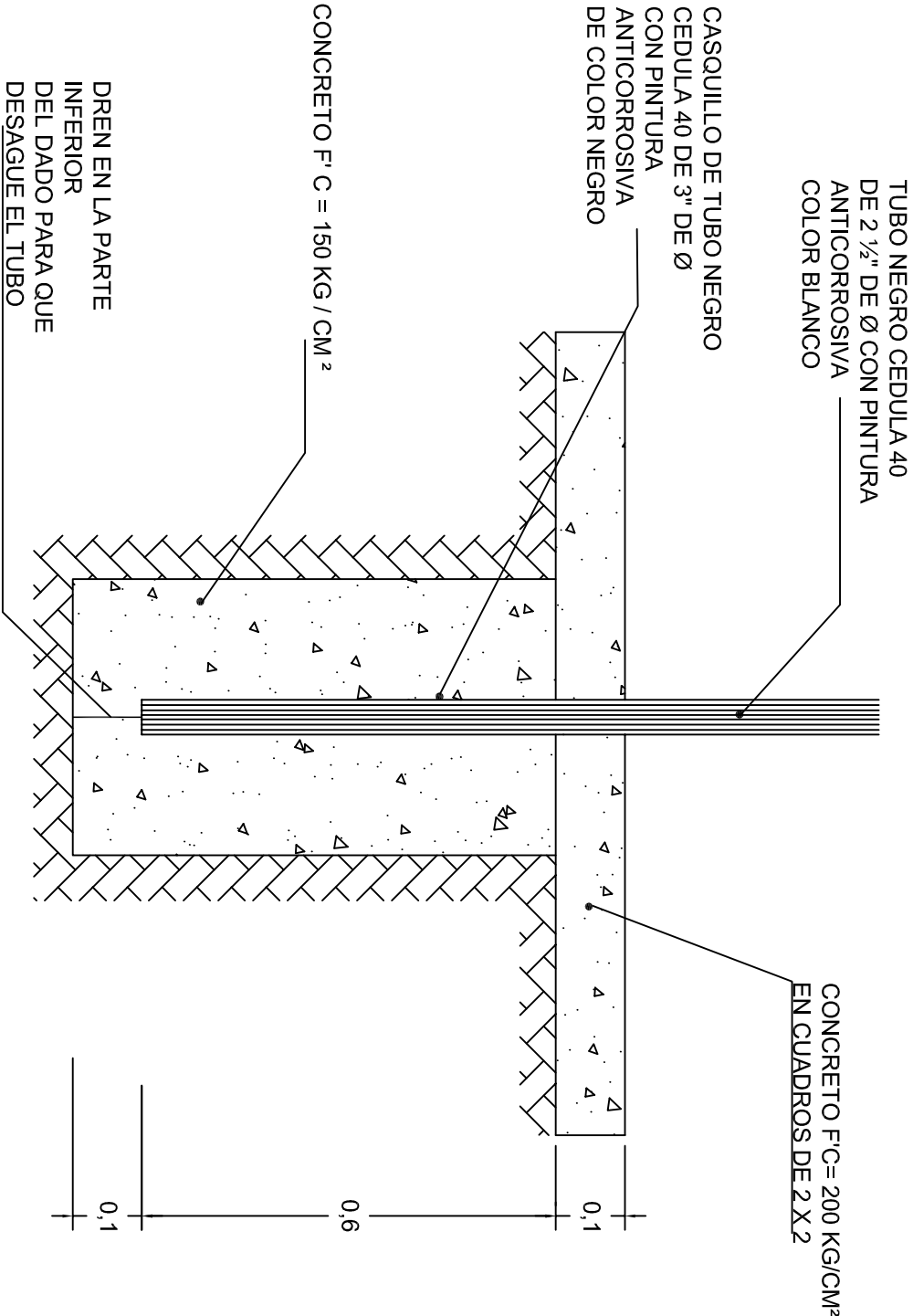

INSTITUTO OAXAQUEÑO
CONSTRUCTOR DE INFRAESTRUCTURA
EDUCATIVA

2022-2028

DIRECTOR GENERAL: LIC. EMMANUEL ALEJANDRO LOPEZ JARAQUIN.

NIVEL :	TELESECUNDARIA.	PLANO N°:	OE - 017-6
LOCALIDAD:	SAN PEDRO ORIZABA.	DPLA:	40.58
MUNICIPIO:	SAN JUAN BTA. LO DE SOTO.	DIBUJO:	ARO. MAE BIELMA
DISTRITO:	JAMILTEPEC.	ESTRUCTURA	
REGION:	COSTA.		

PROYECTO: CANCHA DE USOS MULTIPLES

TIPO DE PLANO: DETALLES DE POSTE

FECHA: AGOSTO - 2024

ESCALA: ACOT: INDICADA CM.

LINEAS DE CANCHA