

# PLANTA DE CONJUNTO

esc. 1 - 125



2022-2028

INSTITUTO OAXAQUEÑO  
CONSTRUCTOR DE INFRAESTRUCTURA  
EDUCATIVA



DIRECTOR GENERAL: LIC. EMMANUEL ALEJANDRO LOPEZ JARAQUIN.

NIVEL: JN.- " GABRIELA MISTRAL "

LOCALIDAD: SANTIAGO TAPEXTLA.

MUNICIPIO: SANTIAGO TAPEXTLA.

DISTRITO: JAMIL TEPEC.

REGION: COSTA.

PROYECTO: CANCHA DE USOS MULTIPLES

TPO DE PLANO: PLANTA DE CONJUNTO

PLANO N°: OE - 017

DPLA: 40.58



DIBUJO: ARO. M.A.E. BIELMA

ESTRUCTURA

FECHA: AGOSTO - 2024

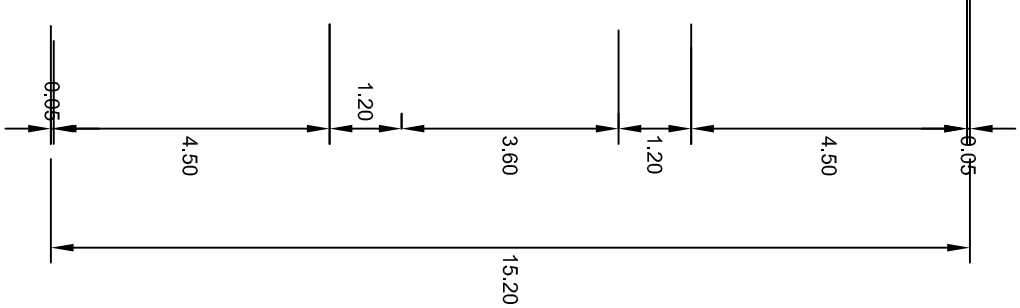
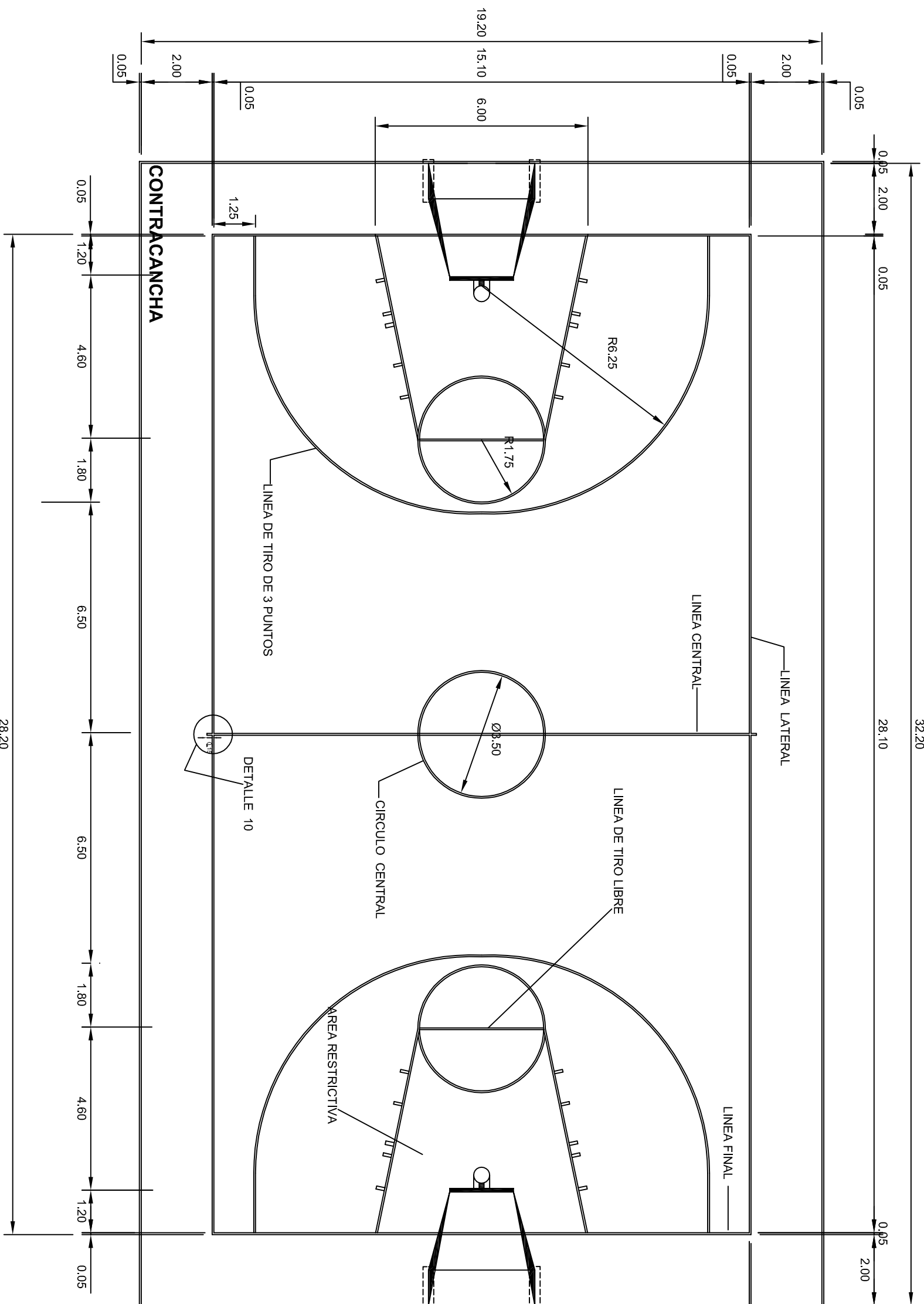
ESCALA: ACOT: INDICADA CM.



	
<p>2022-2028</p>	
<p><b>INSTITUTO OAXAQUEÑO CONSTRUCTOR DE INFRAESTRUCTURA EDUCATIVA</b></p>	
	
<p><b>DIRECTOR GENERAL: LIC. EMMANUEL ALEJANDRO LOPEZ JARQUIN.</b></p>	
<p>PLANON: OE - 017-1</p>	
<p>DPTA.40.58</p>	
<p>TÍTULO: AEO, MA, E, B, I, M, A</p>	
<p>ESTRUCTURA</p>	
<p>FECHA:</p>	
<p>AGOSTO - 2024</p>	
<p>ESCALA: ACOIT:</p>	
<p>INDICADA: CM.</p>	
<p>NIVEL : LOCALIDAD: MUNICIPIO: DISTRITO: REGION:</p>	<p>JN. - " GABRIELA MISTRAL ", SANTIAGO TAPEXTLA, SANTIAGO TAPEXTLA, JAMILTEPEC, COSTA.</p>
<p>PROYECTO: CANCHA DE USOS MULTIPLES</p>	<p>TIPO DE PLANO: CANCHA DE BASQUETBOL</p>

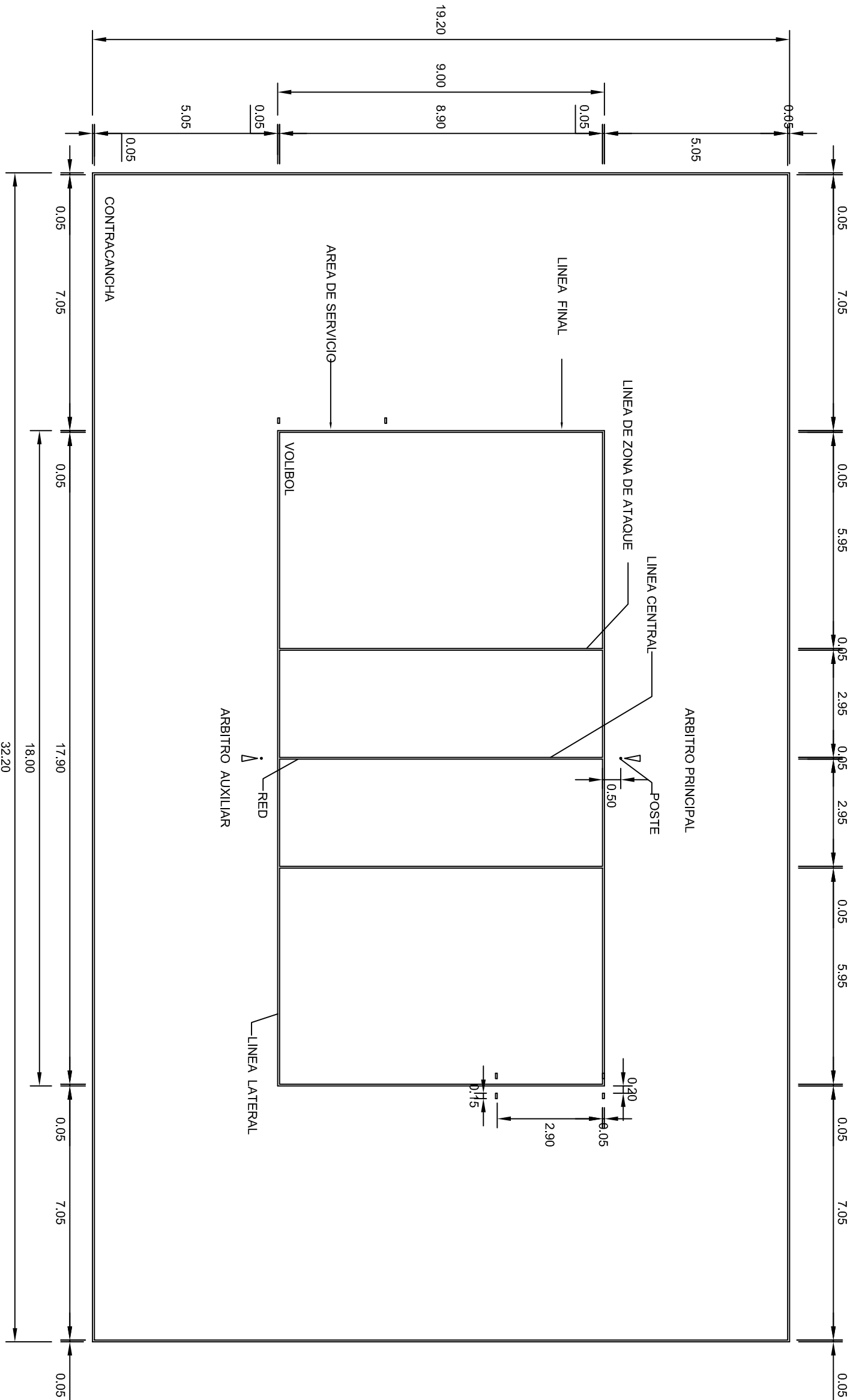

# VOLIBOL

esc. 1 - 125



**INSTITUTO OAXAQUEÑO**  
**CONSTRUCTOR DE INFRAESTRUCTURA**  
**EDUCATIVA**



2022-2028

DIRECTOR GENERAL: LIC. EMMANUEL ALEJANDRO LOPEZ JARAQUIN.

NIVEL: JN.-" GABRIELA MISTRAL "	
LOCALIDAD: SANTIAGO TAPEXTLA.	
MUNICIPIO: SANTIAGO TAPEXTLA.	
DISTRITO: JAMIL TEPEC.	
REGION: COSTA.	
PROYECTO: CANCHA DE USOS MULTIPLES	TIPO DE PLANO: CANCHA DE VOLIBOL

PLANO N°: OE - 0172
DPLA. 40.58
DIBUJO: ARO. MAE. BIELMA
ESTRUCTURA
FECHA: AGOSTO - 2024
ESCALA: 1:500
INDICADA: CM.

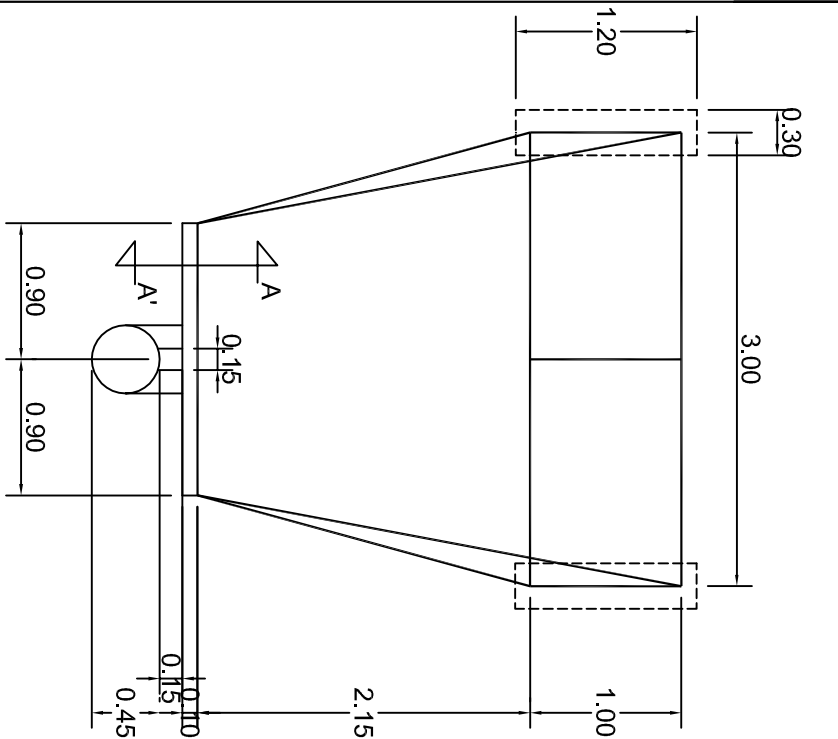

PLANTA  
ESC. 1 . 50

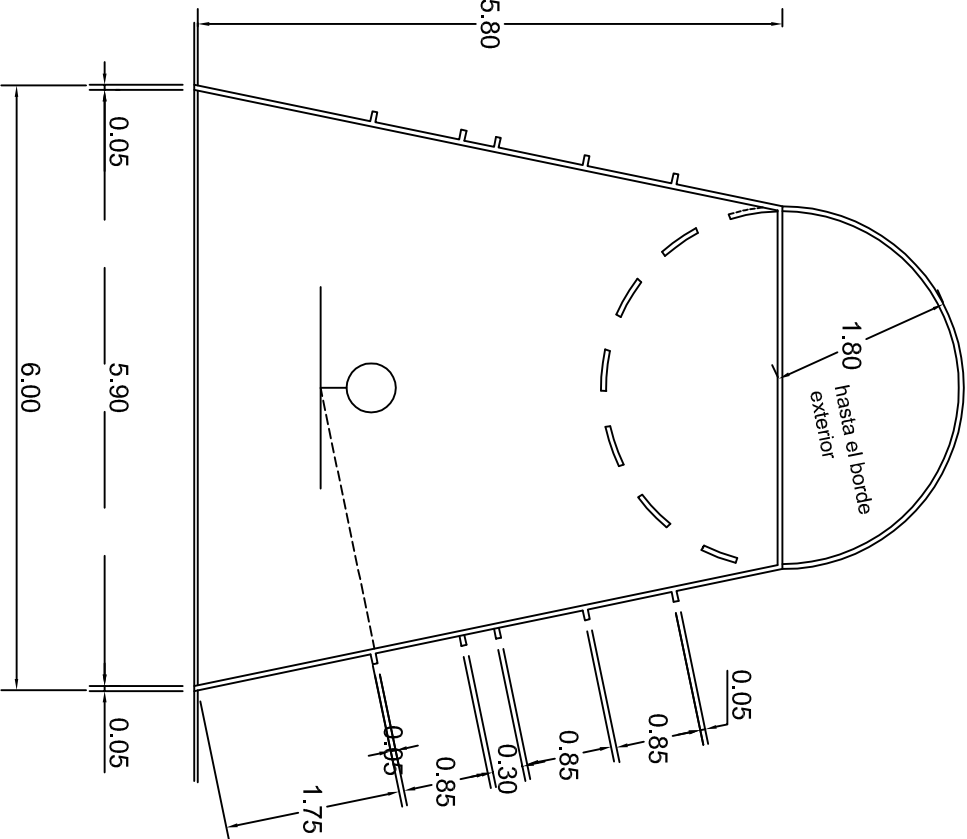

DETALLE AREA RESTRICTIVA  
ESC. 1 . 75

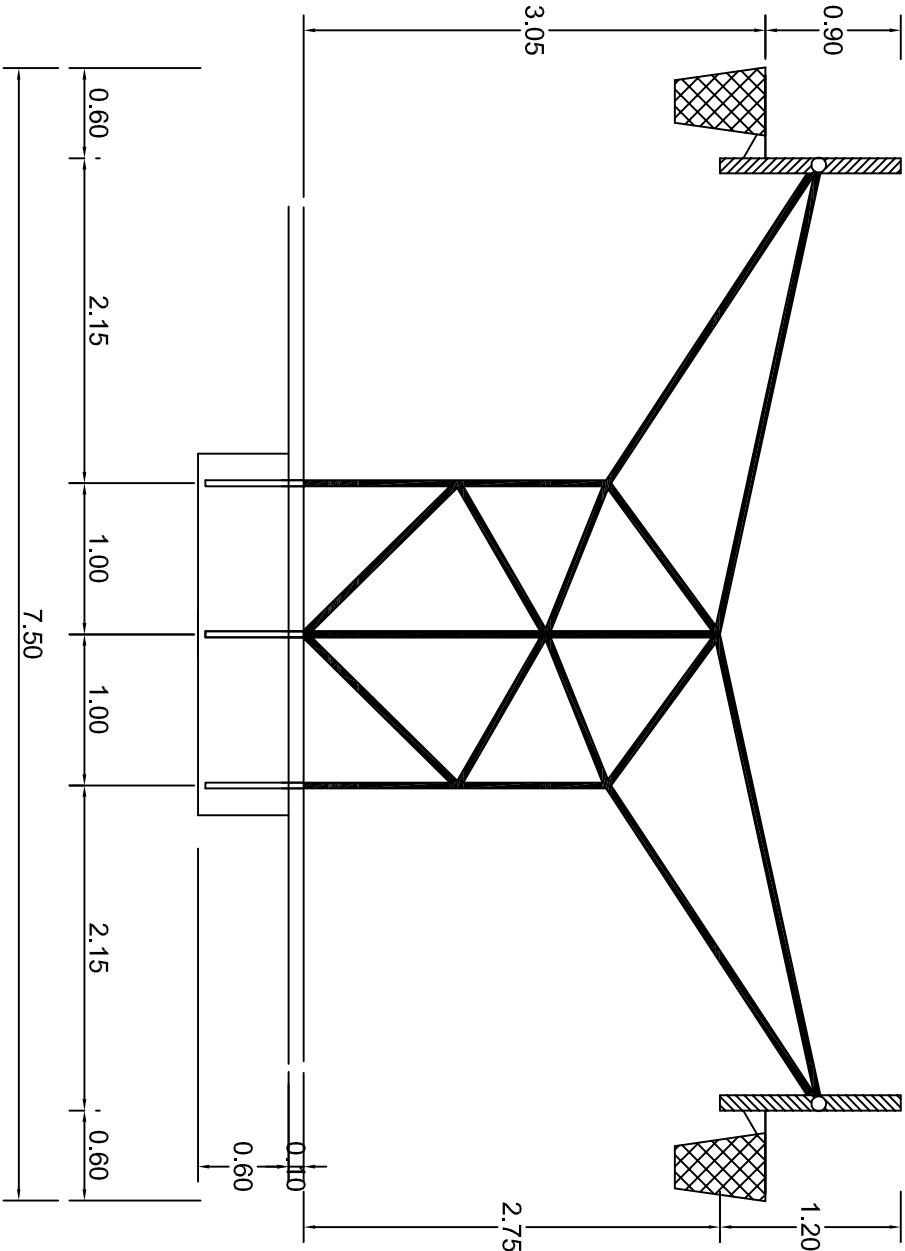

OPCION PORTERIA TABLERO DOBLE  
ESC. 1 . 50

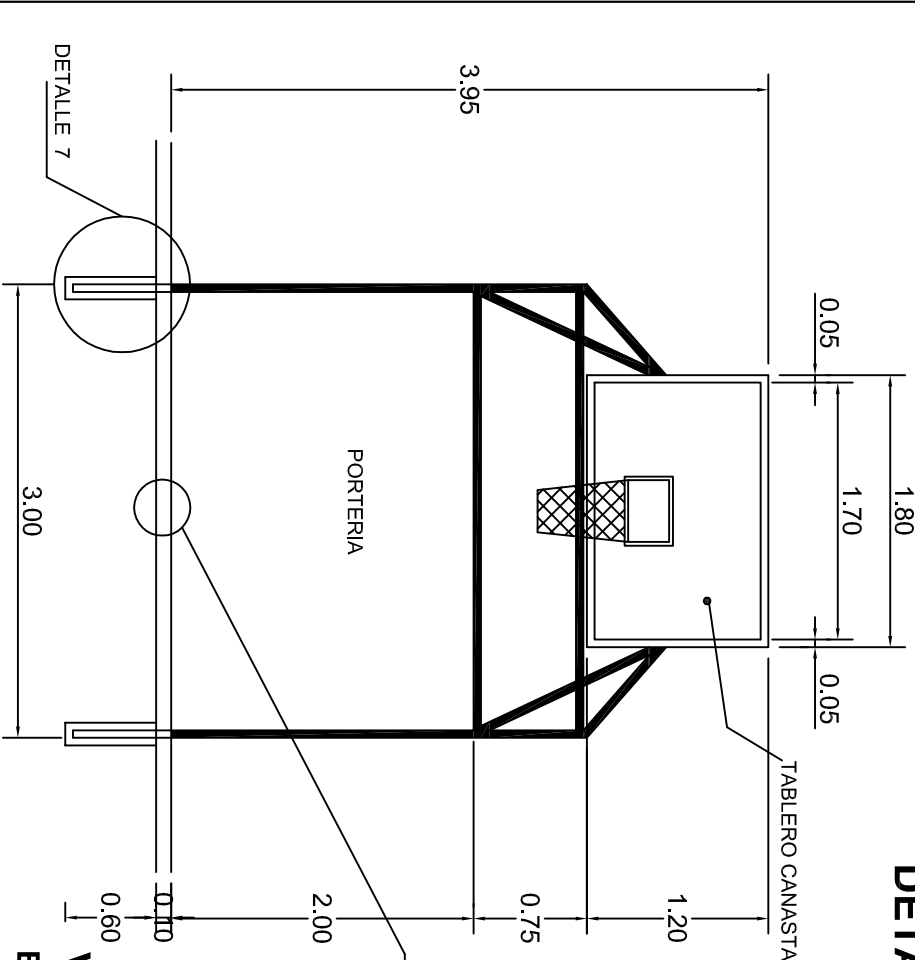

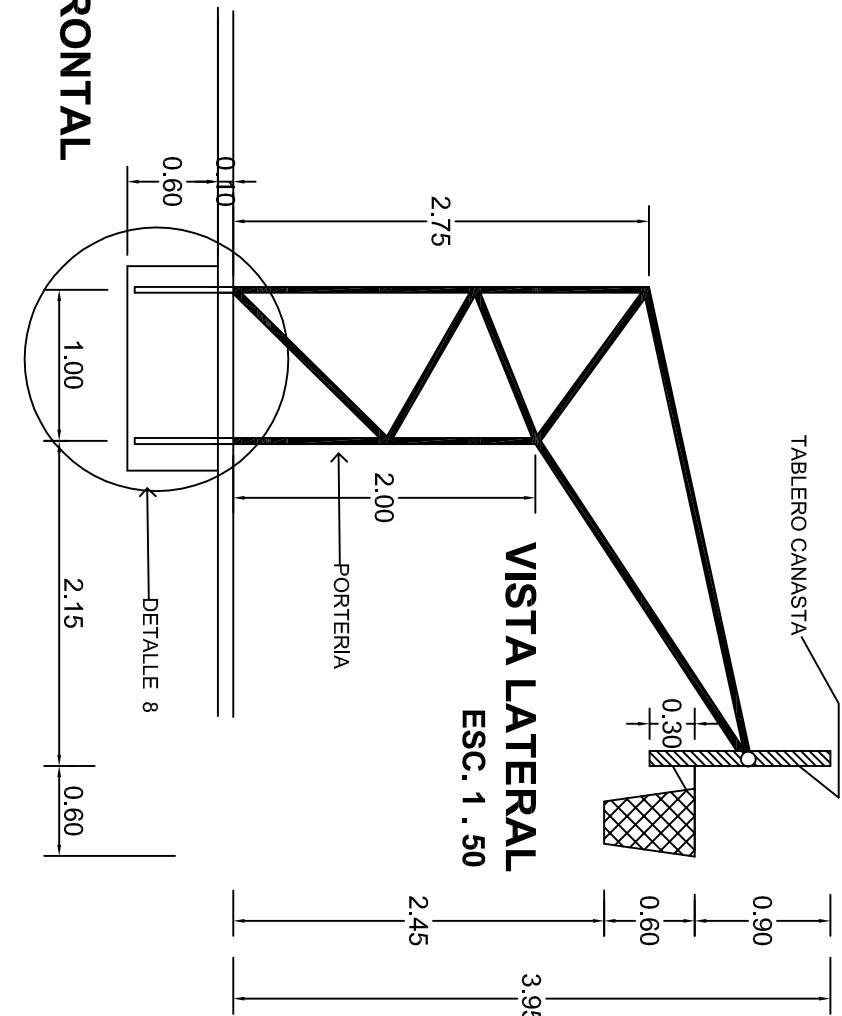

VISTA FRONTAL  
ESC. 1 . 50

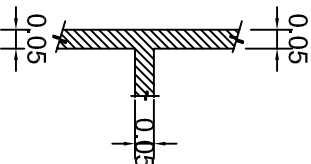

DETALLE DE LINEAS  
ESC. 1 . 20



		<b>INSTITUTO OAXAQUEÑO CONSTRUCTOR DE INFRAESTRUCTURA EDUCATIVA</b>			
2022-2028		DIRECTOR GENERAL: LIC. EMMANUEL ALEJANDRO LOPEZ JARAQUIN.		FECHA: AGOSTO - 2024	
NIVEL: JN.- " GABRIELA MISTRAL "		LOCALIDAD: SANTIAGO TAPEXTLA.		DISEÑO: DPLA.40.58	
MUNICIPIO: SANTIAGO TAPEXTLA.		DISTRITO: JAMILTEPEC.		DISEÑO: ARO. MAE.BIELMA	
REGION: COSTA.		PROYECTO: CANCHA DE USOS MULTIPLES		ESTRUCTURA	
TPO DE PLANO: DETALLES DE TABLERO		INDICADA		CM.	

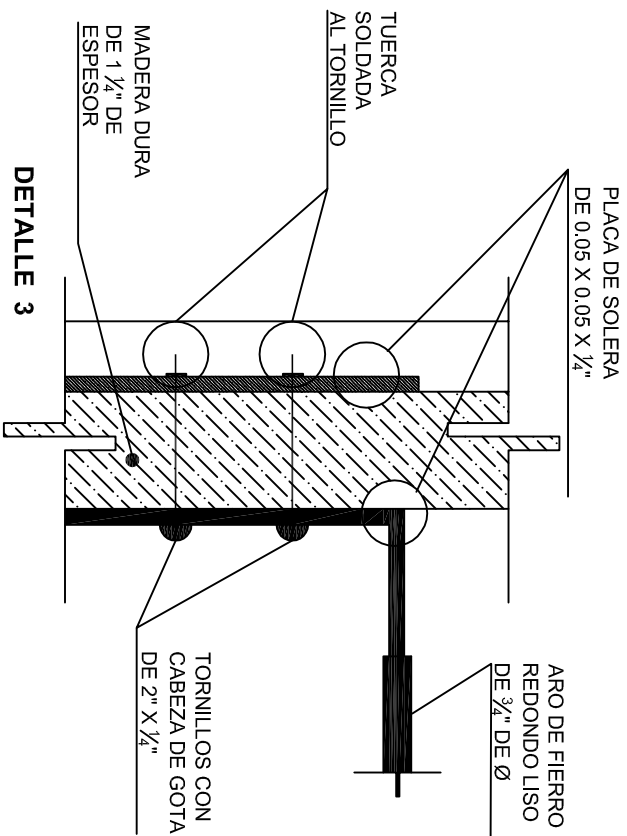
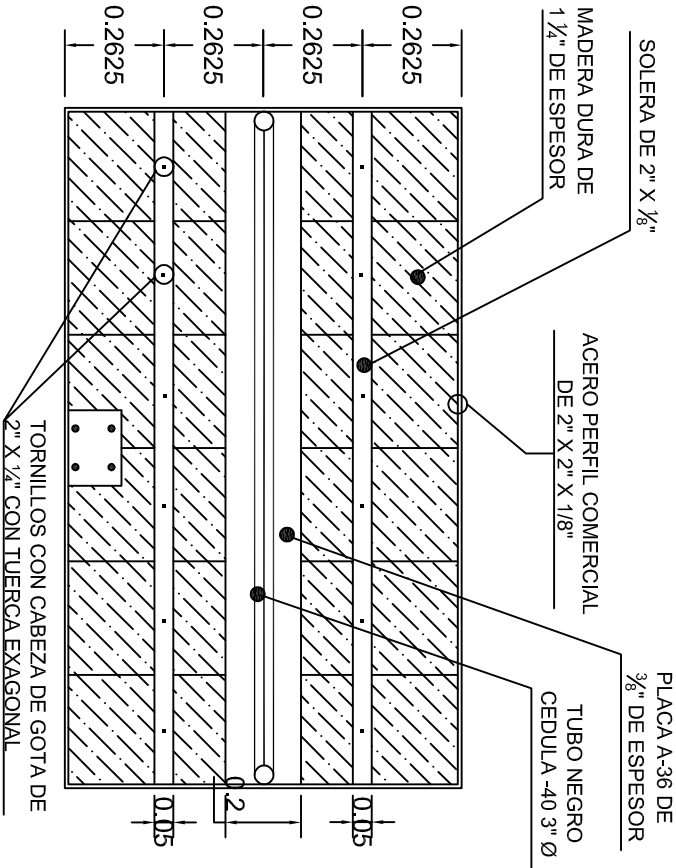
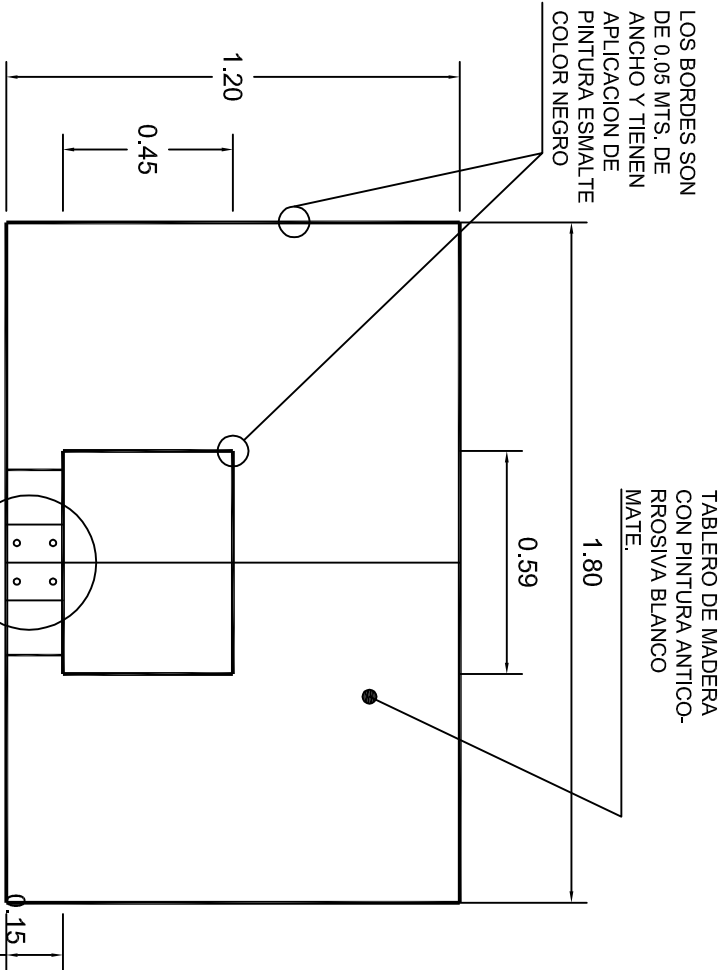

ALZADO FRONTAL

ALZADO POSTERIOR

DETALLE 3

DETALLE 5

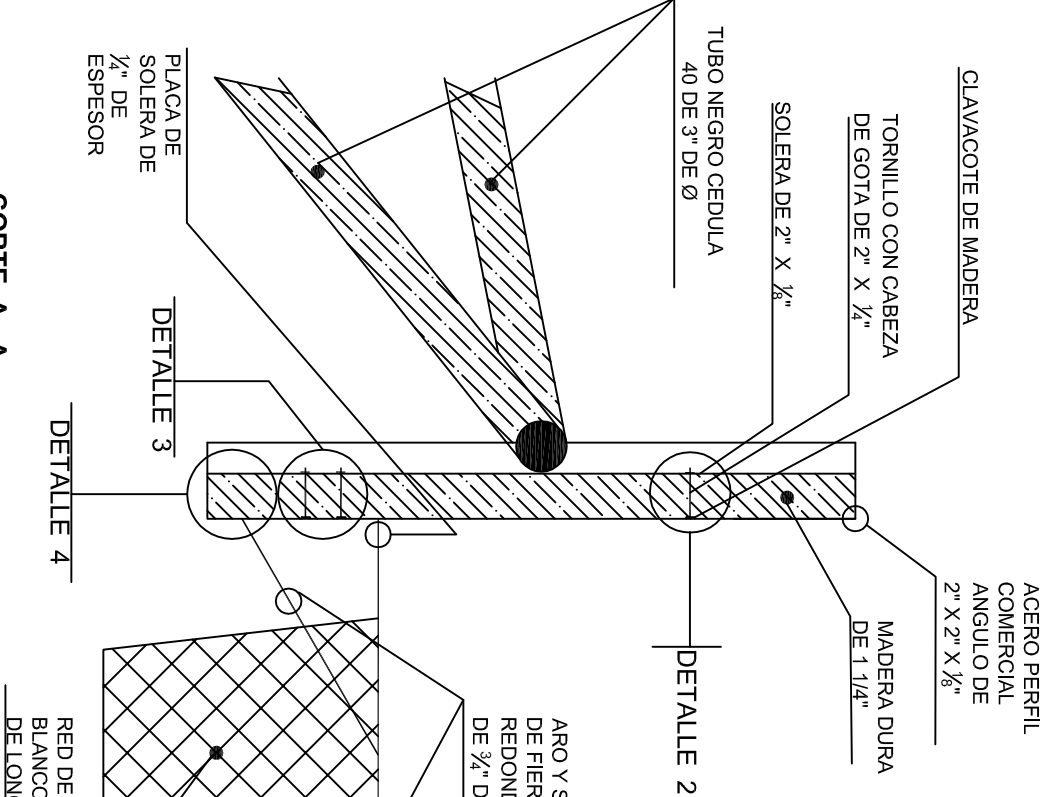

CORTE A-A

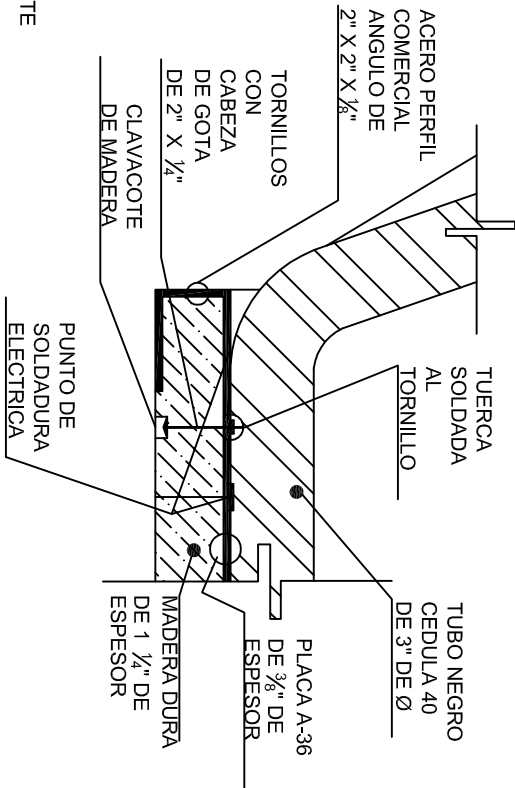

DETALLE 2

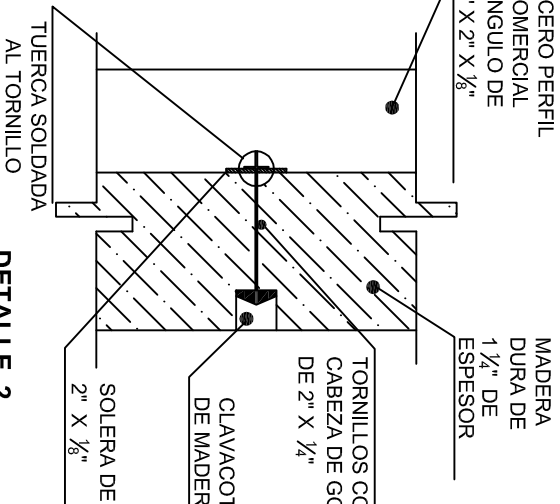

DETALLE 4

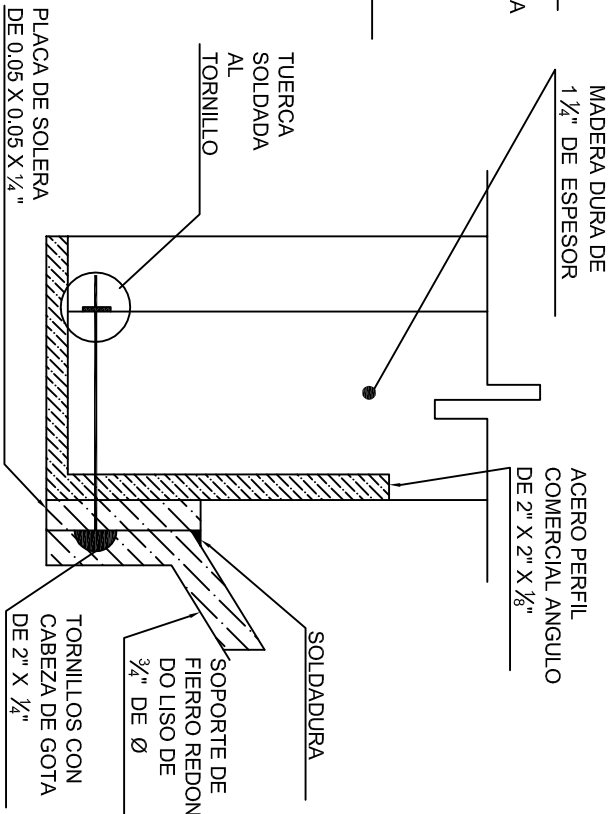

INSTITUTO OAXAQUEÑO  
CONSTRUCTOR DE INFRAESTRUCTURA  
EDUCATIVA

2022-2028

DIRECTOR GENERAL: LIC. EMMANUEL ALEJANDRO LOPEZ JARAQUIN.

NIVEL: JN.- " GABRIELA MISTRAL "  
LOCALIDAD: SANTIAGO TAPEXTLA.  
MUNICIPIO: SANTIAGO TAPEXTLA.  
DISTRITO: JAMILTEPEC.  
REGION: COSTA.

PROYECTO: CANCHA DE USOS MULTIPLES

TIPO DE PLANO: DETALLES DE TABLERO

BLANO: 1/4"  
OE - 017-4  
DPLA 40.58  
DIBUJO: ARO, MAE BIELMA  
ESTRUCTURA  
FECHA: AGOSTO - 2024  
ESCALA: 1/300  
INDICADA: CM.

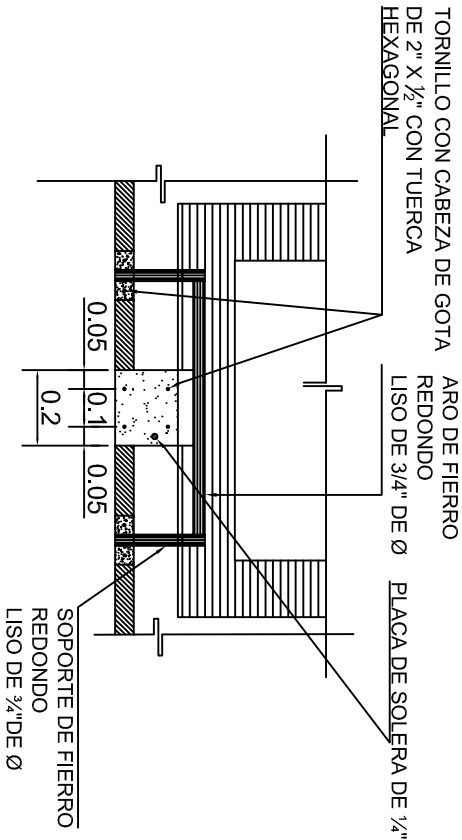

DETALLE 5

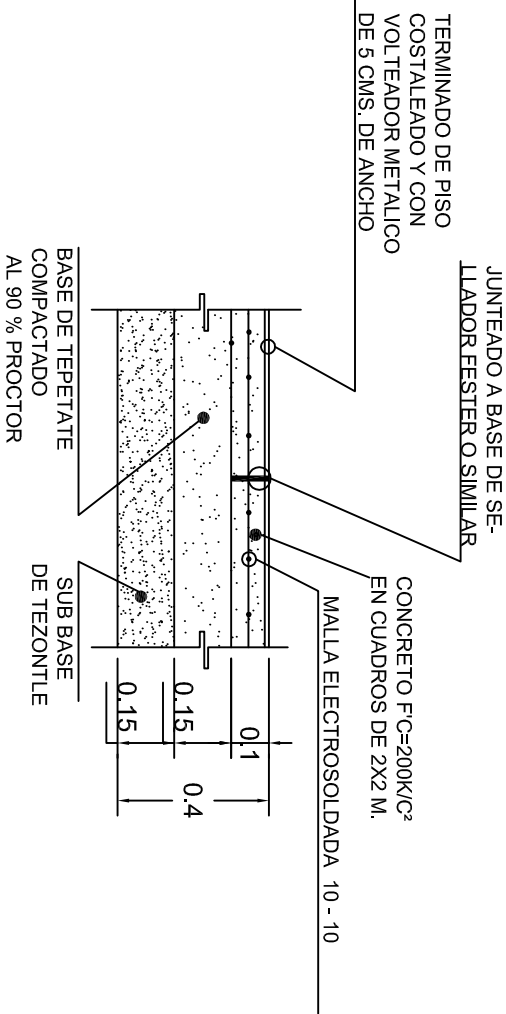

DETALLE 6



LINEAS DE CANCHA  
DETALLE 10

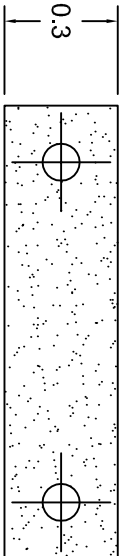

PLANTA

DETALLE 8

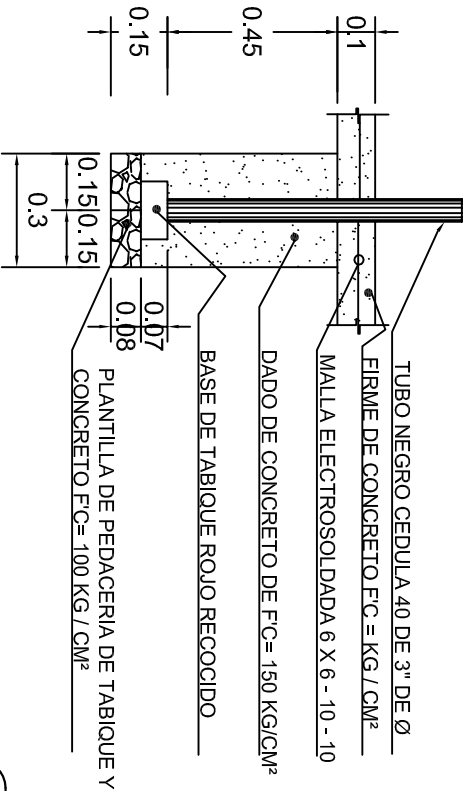

ALZADO

DETALLE 7



2022-2028

INSTITUTO OAXAQUEÑO  
CONSTRUCTOR DE INFRAESTRUCTURA  
EDUCATIVA



DIRECTOR GENERAL: LIC. EMMANUEL ALEJANDRO LOPEZ JARAQUIN.

NIVEL: JN.- " GABRIELA MISTRAL "

LOCALIDAD: SANTIAGO TAPEXTLA.

MUNICIPIO: SANTIAGO TAPEXTLA.

DISTRITO: JAMIL TEPEC.

REGION: COSTA.

PROYECTO: CANCHA DE USOS MULTIPLE

TIPO DE PLANO: DETALLES DE TABLERO

PLANO N°: OE - 017-5

DPLA. 40.58

DIBUJO: ARO, M.A.E.BIELMA

ESTRUCTURA

FECHA: AGOSTO - 2024

ESCALA: 1:500

INDICADA: CM.

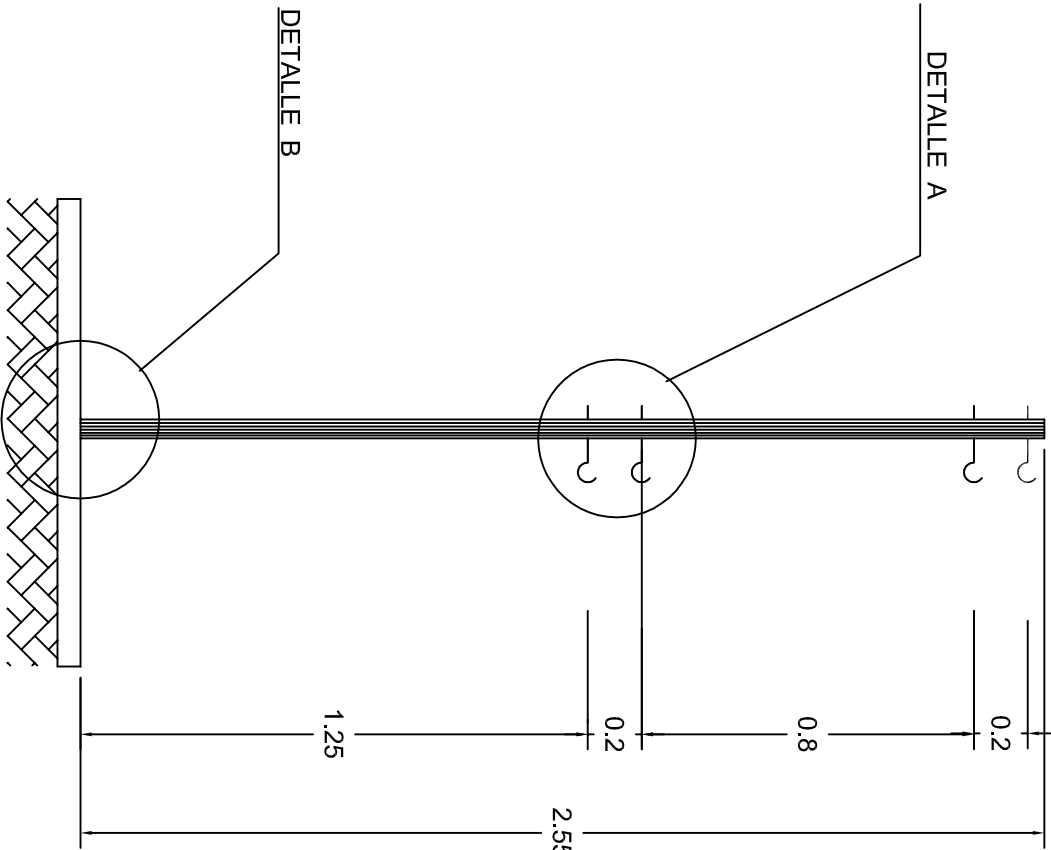
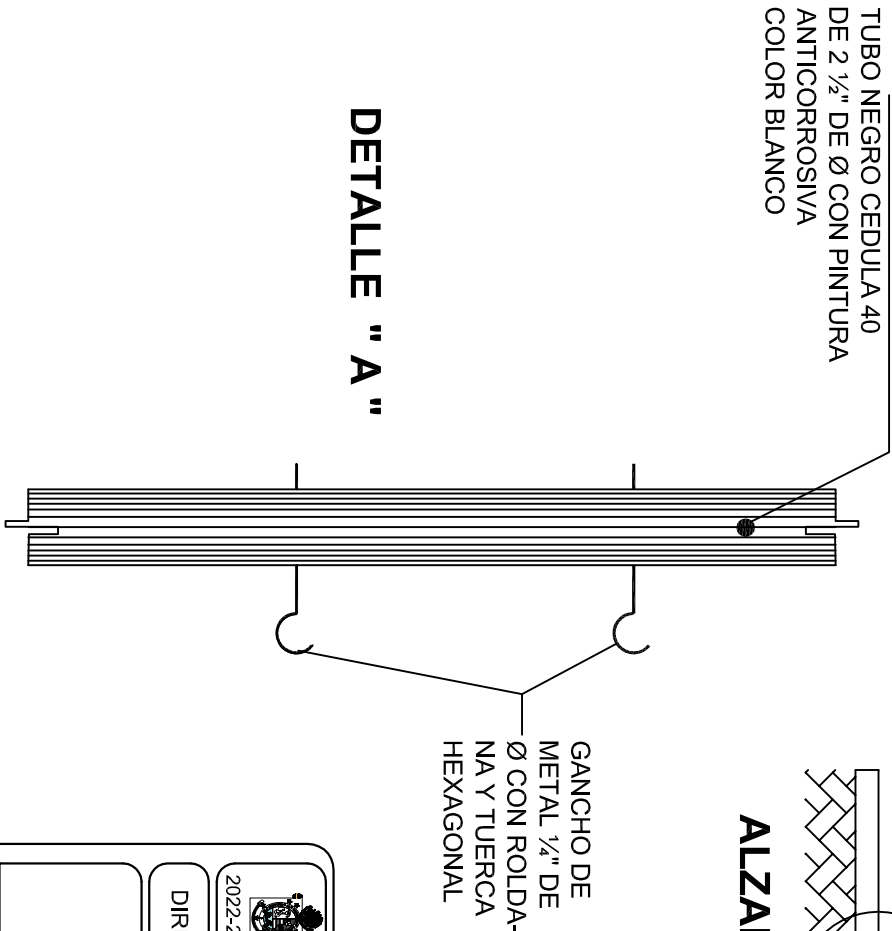
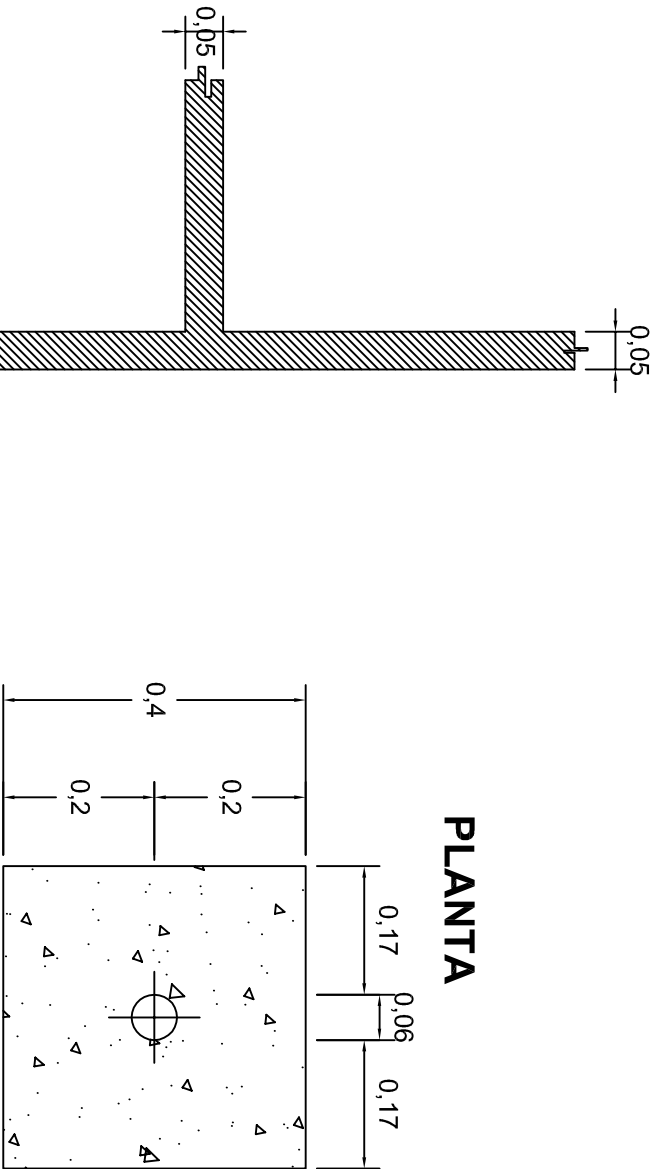
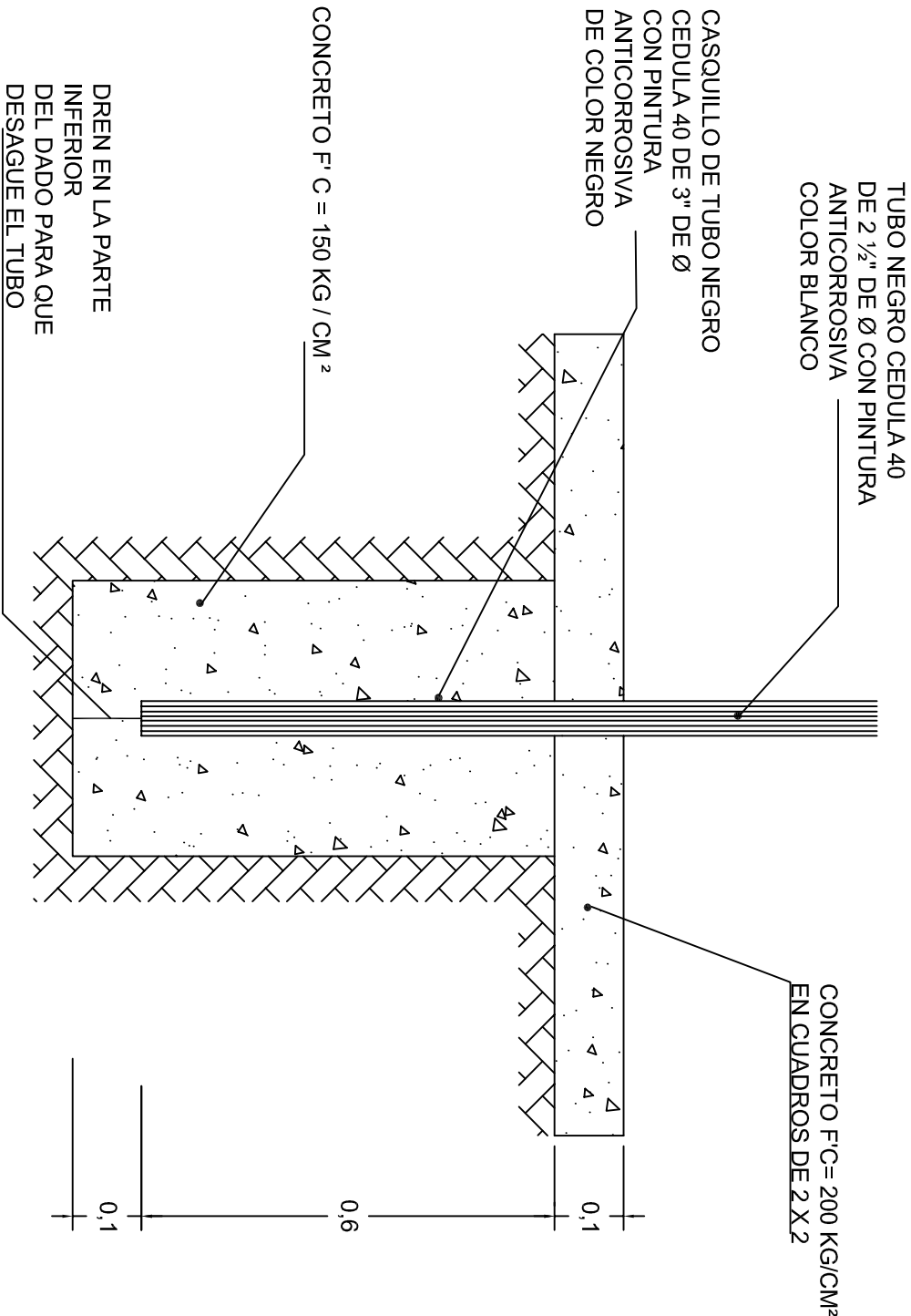

## ALZADO DE POSTE

ESC. 1 : 20

## LINEAS DE CANCHA

INSTITUTO OAXAQUEÑO CONSTRUCTOR DE INFRAESTRUCTURA EDUCATIVA	
2022-2028	
DIRECTOR GENERAL: LIC. EMMANUEL ALEJANDRO LOPEZ JARAQUIN.	
NIVEL : LOCALIDAD: SANTIAGO TAPEXTLA. MUNICIPIO: SANTIAGO TAPEXTLA. DISTRITO: JAMIL TEPEC. REGION: COSTA.	JN.- " GABRIELA MISTRAL ". DPLA.40.58 DIBUJO: ARO. MAE BIELMA ESTRUCTURA
PROYECTO: CANCHA DE USOS MULTIPLES	TIPO DE PLANO: DETALLES DE POSTE
FECHA: AGOSTO - 2024 ESCALA: ACOT: INDICADA CM.	PLANO N°: OE - 017-6