	
<p>2022-2028</p>	
<p><b>INSTITUTO OAXAQUEÑO CONSTRUCTOR DE INFRAESTRUCTURA EDUCATIVA</b></p>	
<p><b>DIRECTOR GENERAL: LIC. EMMANUEL ALEJANDRO LOPEZ JARQUIN.</b></p>	
<p>NIVEL : ESC. PRIM. " VICENTE GUERRERO ". LOCALIDAD: SANTIAGO JARETA. MUNICIPIO: TOTONTEPEC VILLA DE MORELOS. DISTRITO: MIXE. REGION: SIERRA DE JUAREZ.</p>	
PROYECTO: CANCHA DE USOS MULTIPLES	TIPO DE PLANO: CANCHA DE BASQUETBOL.

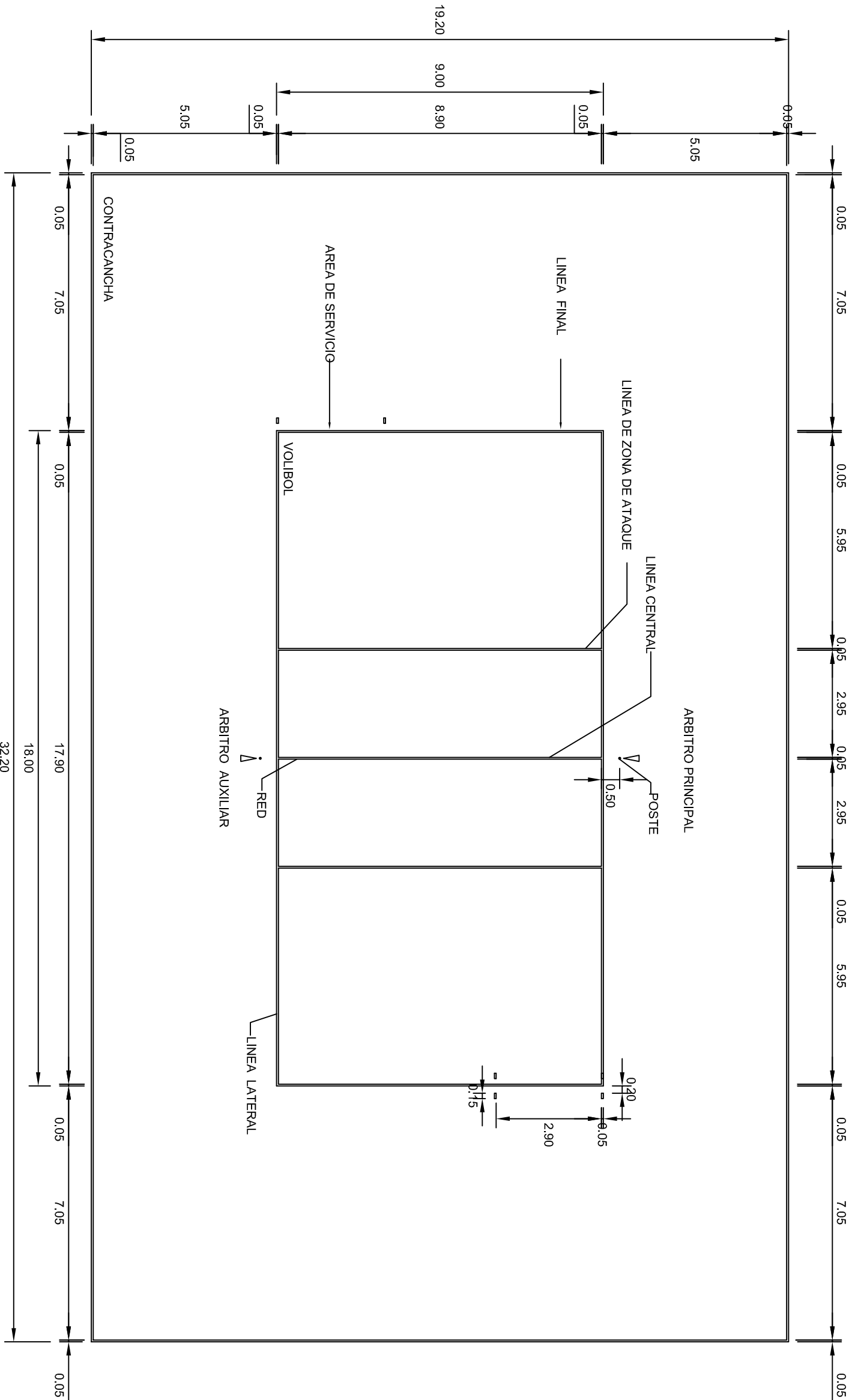

# VOLIBOL

esc. 1 - 125



INSTITUTO OAXAQUEÑO

CONSTRUCTOR DE INFRAESTRUCTURA

EDUCATIVA

2022-2028

DIRECTOR GENERAL: LIC. EMMANUEL ALEJANDRO LOPEZ JARAQUIN.

NIVEL:	ESC. PRIM. " VICENTE GUERRERO "
LOCALIDAD:	SANTIAGO JARETA.
MUNICIPIO:	TOTONTEPEC VILLA DE MORELOS.
DISTRITO:	MIXE.
REGION:	SIERRA DE JUAREZ.
PROYECTO:	CANCHIA DE USOS MULTIPLES
TIPO DE PLANO:	CANCHIA DE VOLIBOL

PLANO N°:	OE - 0172
DPLA:	40.58
DIBUJO:	ARO. M.A.E. BIELMA
ESTRUCTURA	
FECHA:	AGOSTO - 2024
ESCALA:	ACOT:
INDICADA:	CM.

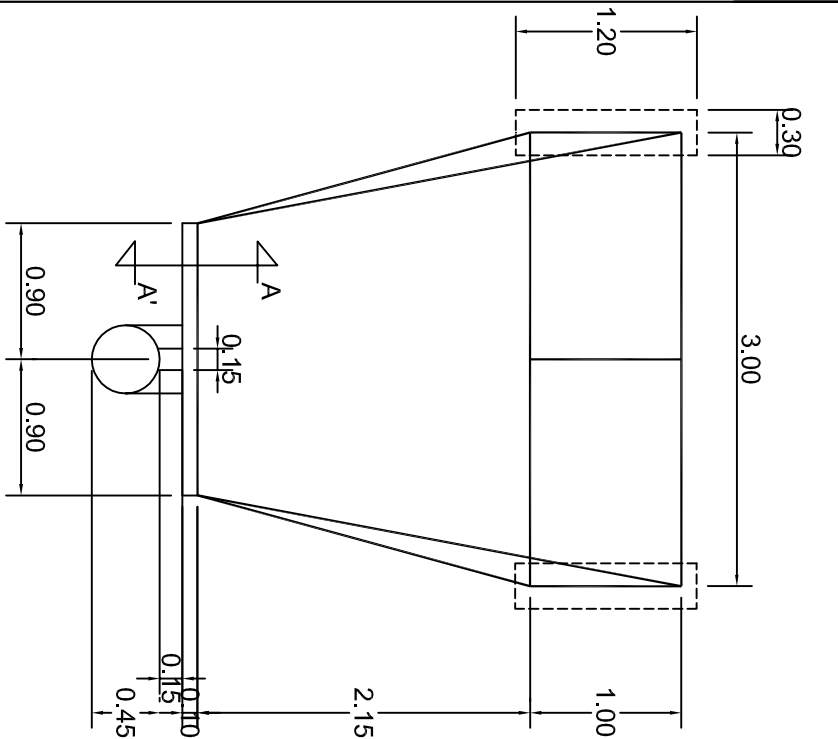

PLANTA  
ESC. 1 . 50

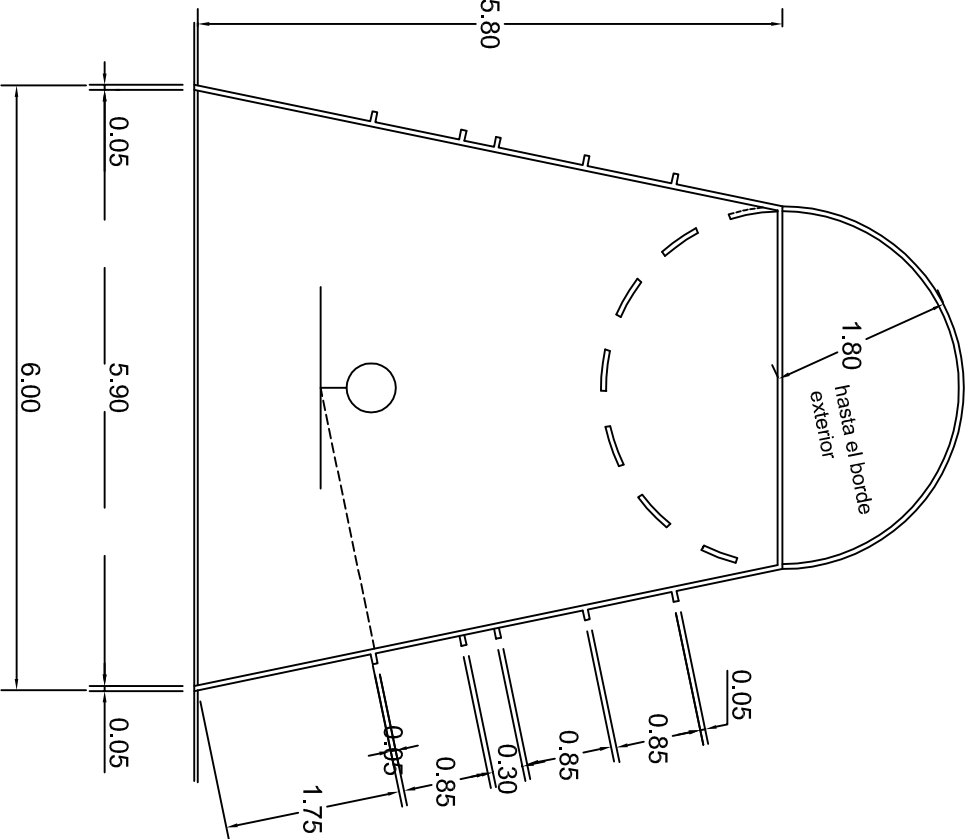

DETALLE AREA RESTRICTIVA  
ESC. 1 . 75

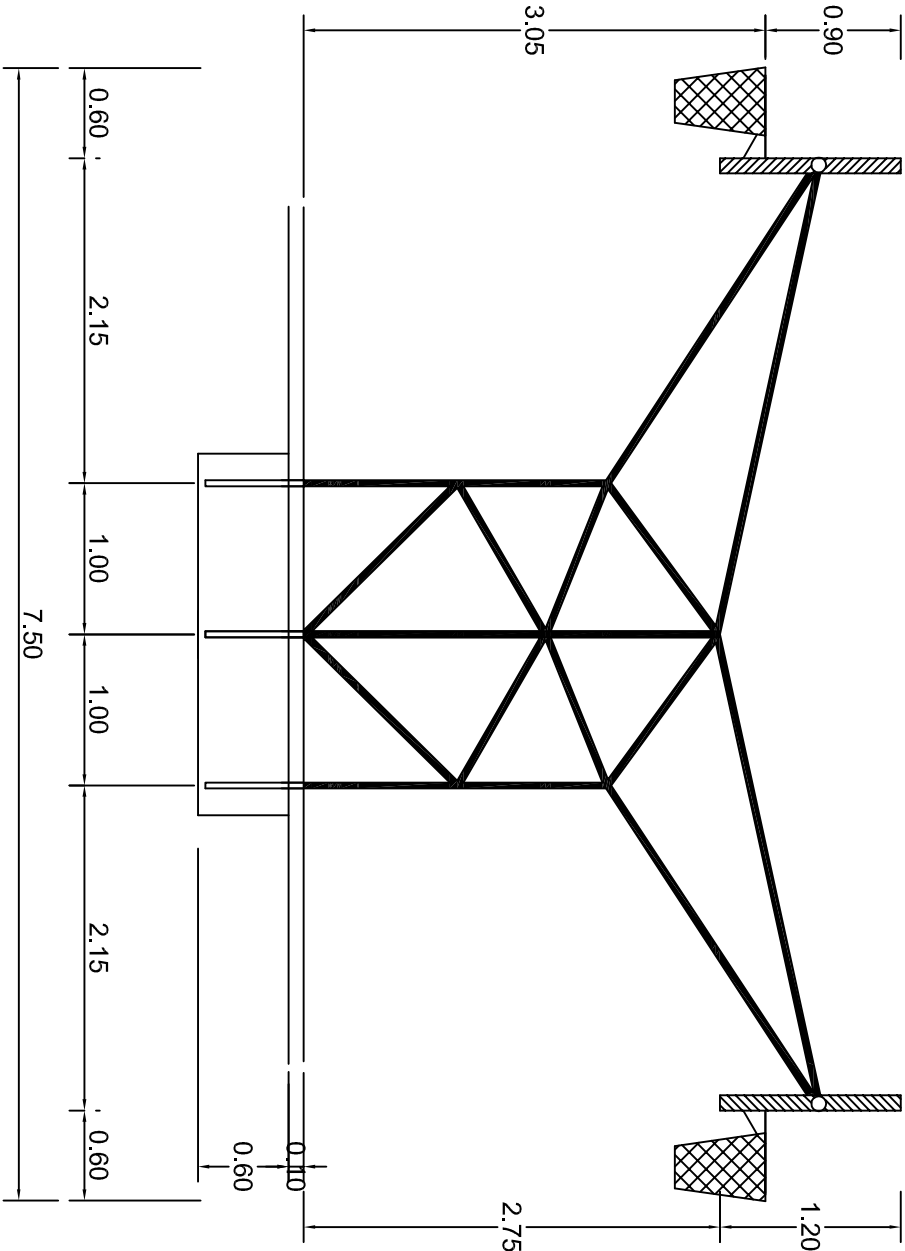

OPCION PORTERIA TABLERO DOBLE  
ESC. 1 . 50

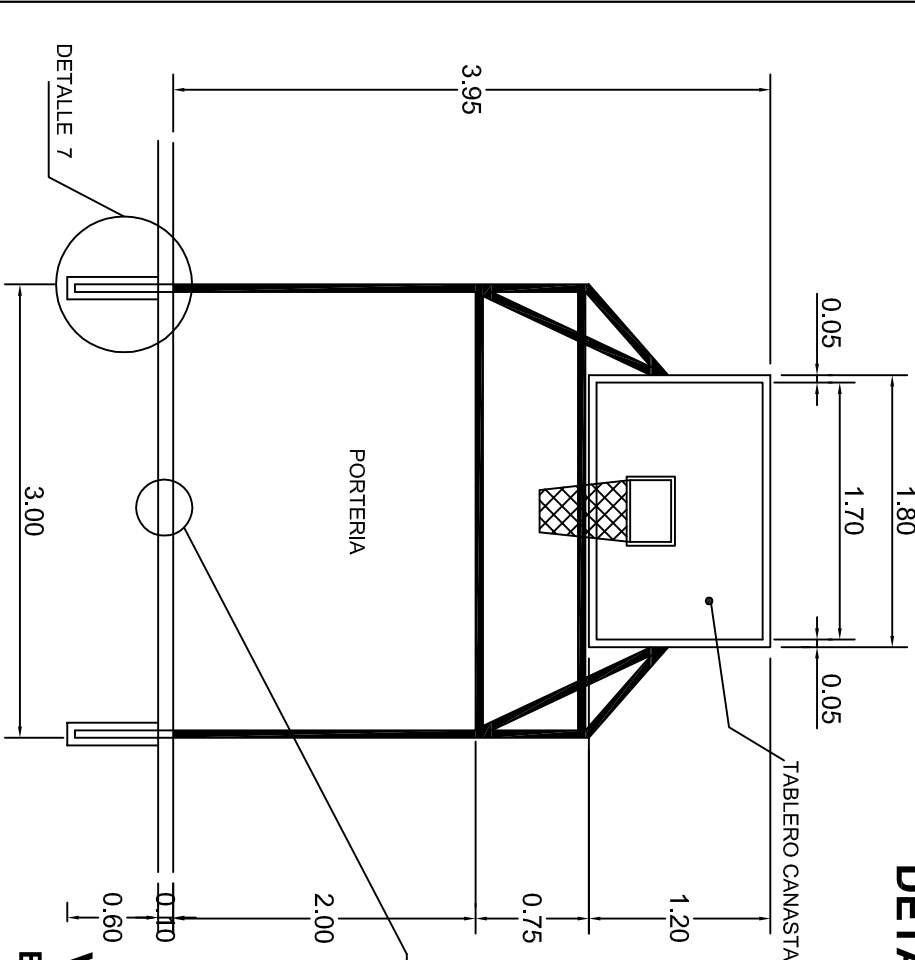

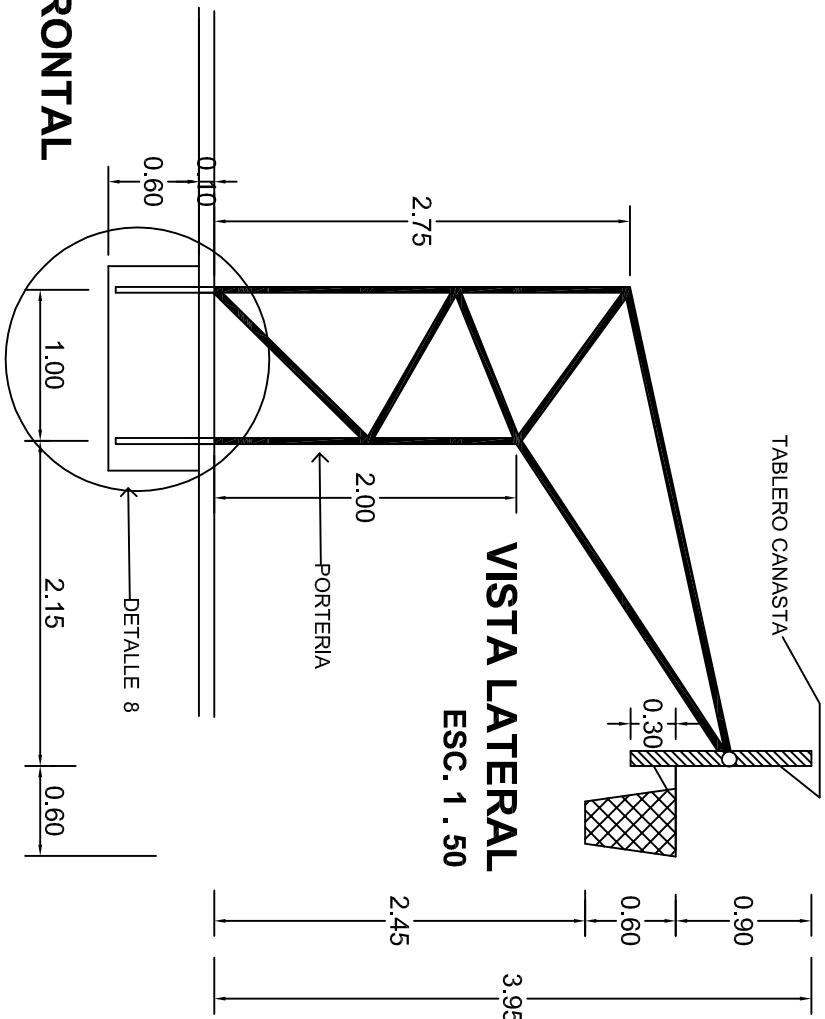

VISTA LATERAL  
ESC. 1 . 50

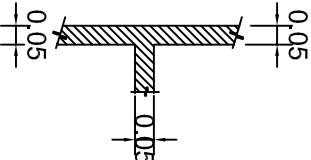

DETALLE DE LINEAS  
ESC. 1 . 20



 INSTITUTO OAXAQUEÑO CONSTRUCTOR DE INFRAESTRUCTURA EDUCATIVA			
2022-2028		2024	
DIRECTOR GENERAL: LIC. EMMANUEL ALEJANDRO LOPEZ JARAQUIN.		FECHA: AGOSTO - 2024	
NIVEL: ESC. PRIM. " VICENTE GUERRERO "		ESCALA: 1 ACOT: INDICADA	
LOCALIDAD: SANTIAAGO JARETA.		DIBUJO: DPLA.40.58	
MUNICIPIO: TOTONTEPEC VILLA DE MORELOS.		ARO. MAE.BIELMA	
DISTRITO: MIXE.		ESTRUCTURA	
REGION: SIERRA DE JUAREZ.		INDICADA	
PROYECTO: CANCHA DE USOS MULTIPLES		TIPO DE PLANO: DETALLES DE TABLERO	

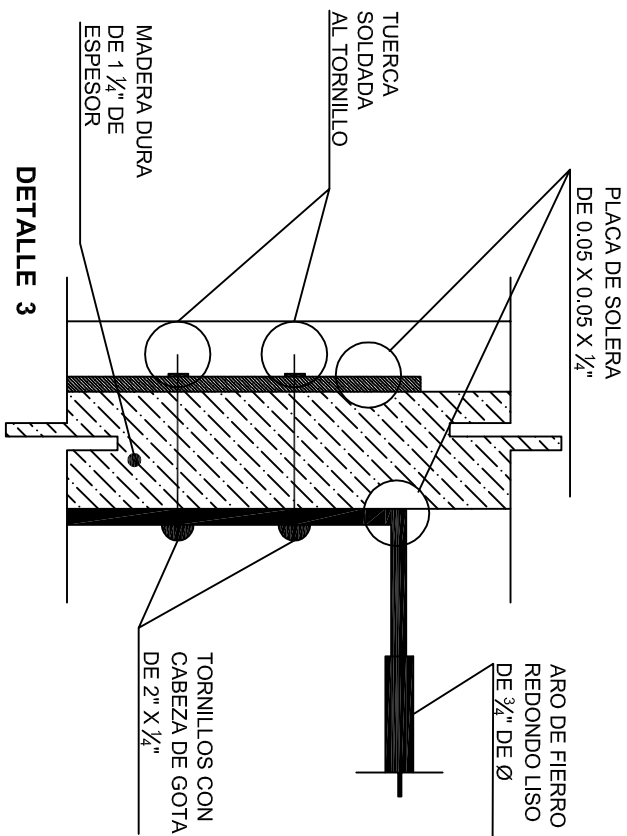
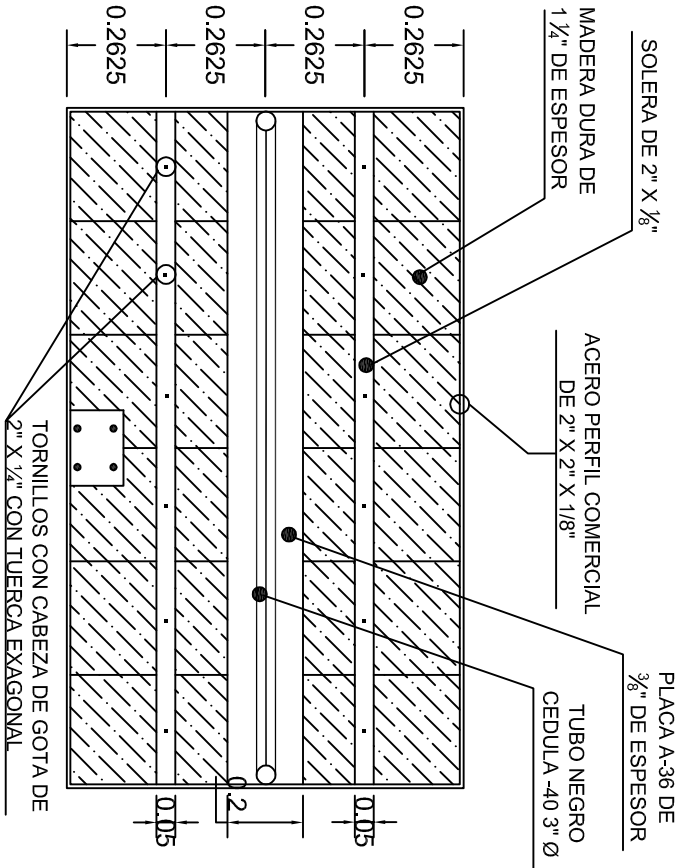
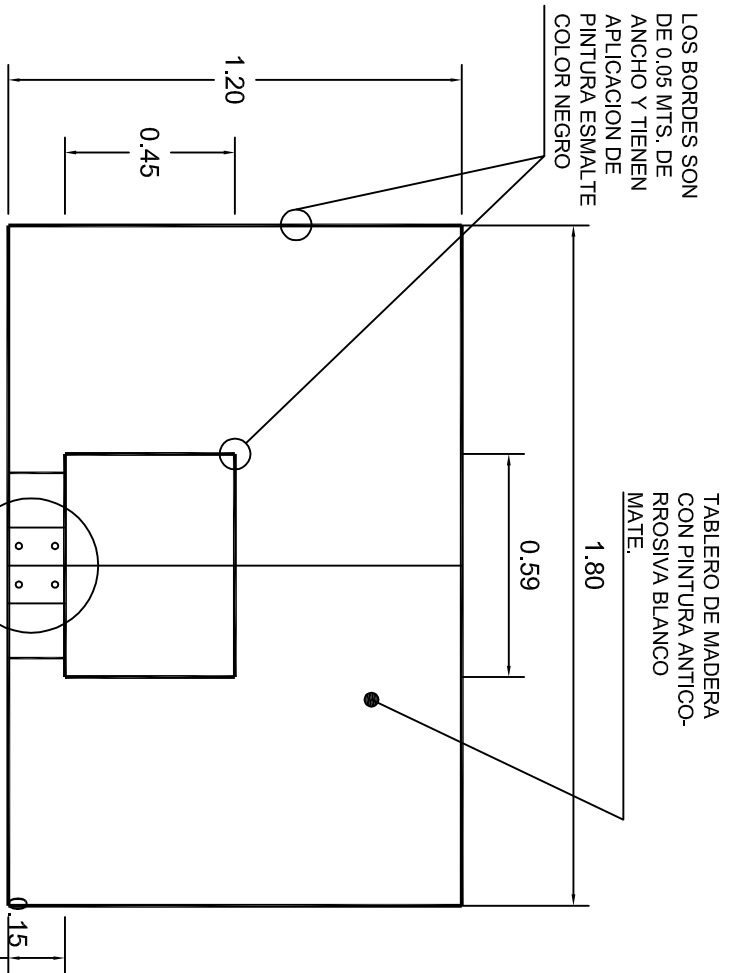

ALZADO FRONTAL

ALZADO POSTERIOR

DETALLE 3

DETALLE 5

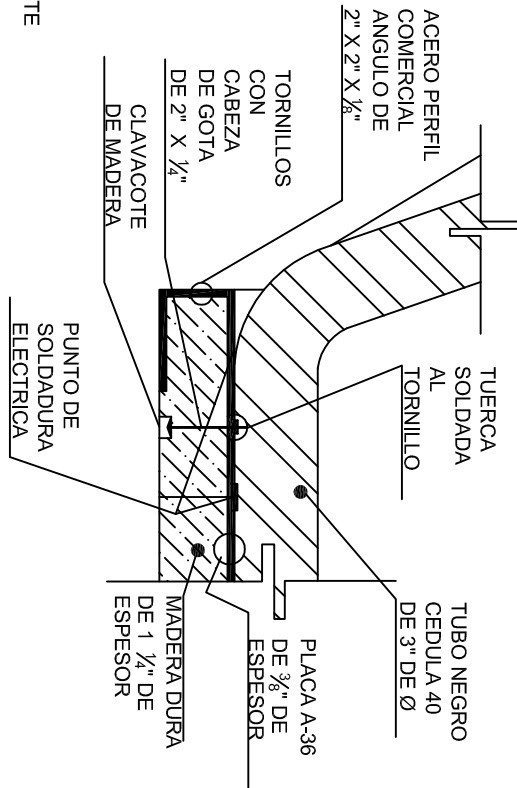
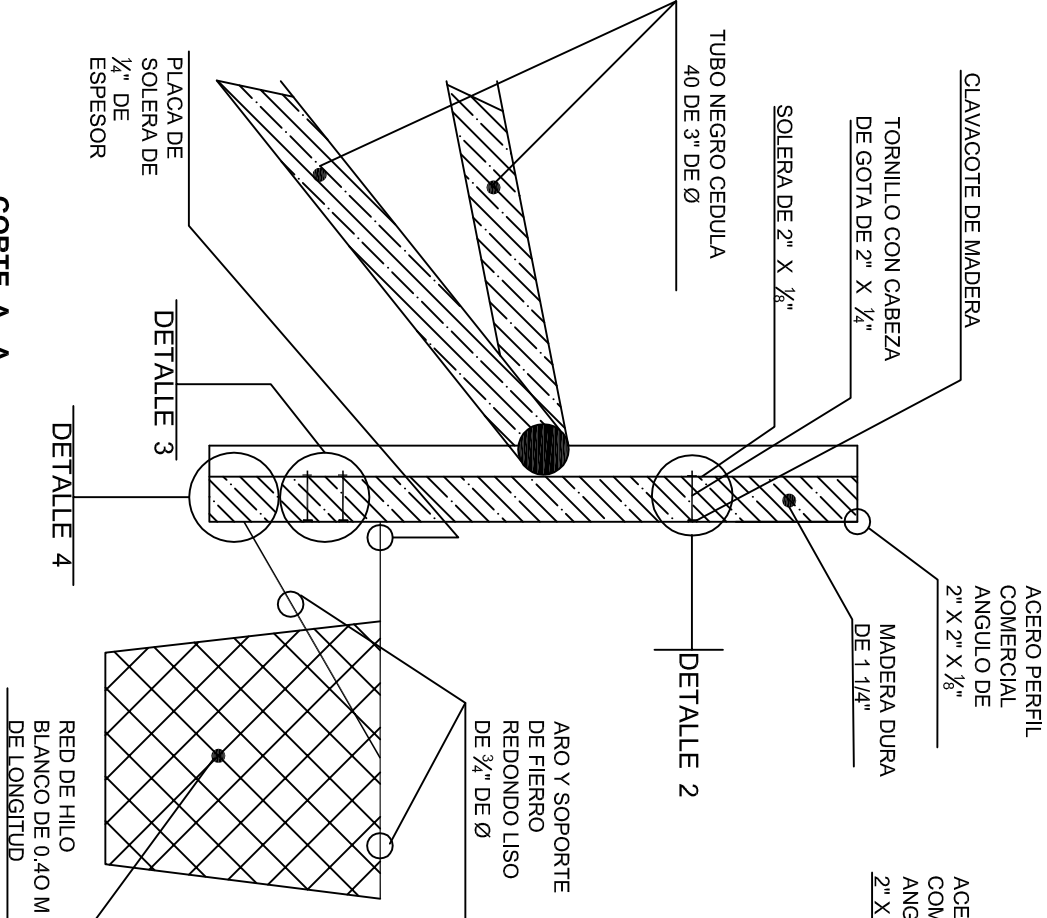

DETALLE 2

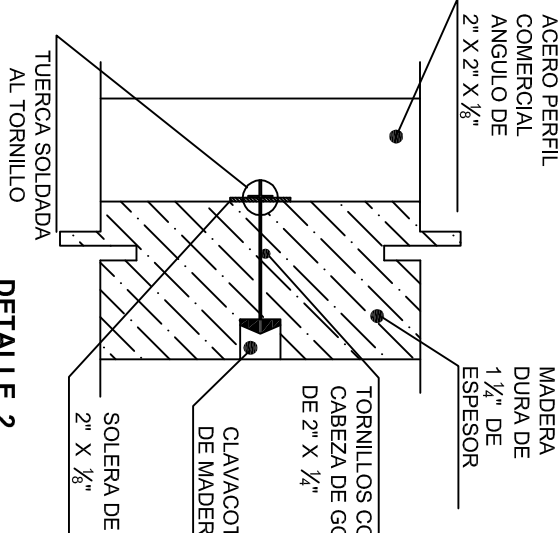

DETALLE 1

DETALLE 1

PLANTA

DETALLE 4

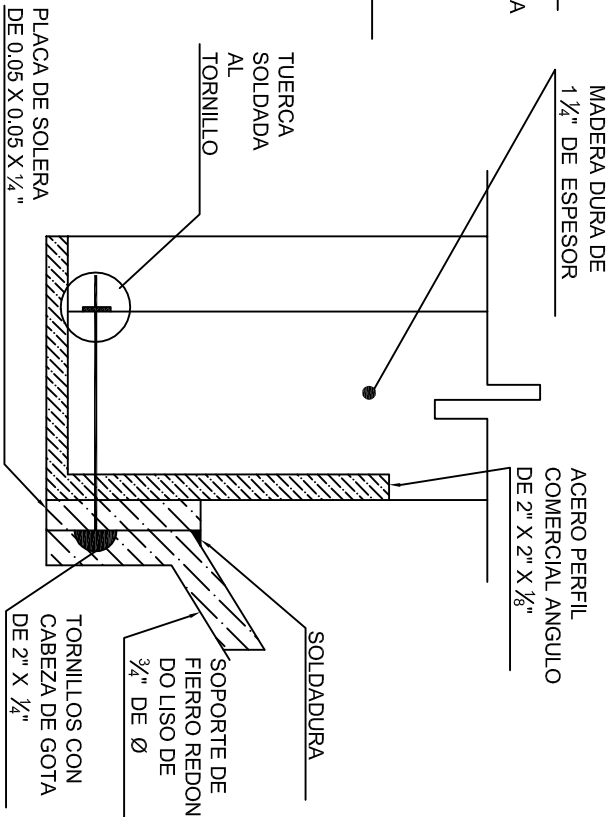

INSTITUTO OAXAQUEÑO  
CONSTRUCTOR DE INFRAESTRUCTURA  
EDUCATIVA

2022-2028

DIRECTOR GENERAL: LIC. EMMANUEL ALEJANDRO LOPEZ JARQUIN.

NIVEL: ESC. PRIM. " VICENTE GUERRERO "

LOCALIDAD: SANTIAAGO JARETA.

MUNICIPIO: TOTONTEPEC VILLA DE MORELOS.

DISTRITO: MIXE.

REGION: SIERRA DE JUAREZ.

PROYECTO: CANCHA DE USOS MULTIPLES

TIPO DE PLANO: DETALLES DE TABLERO

PLANO N°: OE - 0174

DPLA 40.58

DIBUJO: ARO, MAE, BIELMA

FECHA: AGOSTO - 2024

ESCALA: 1:500

INDICADA: CM.

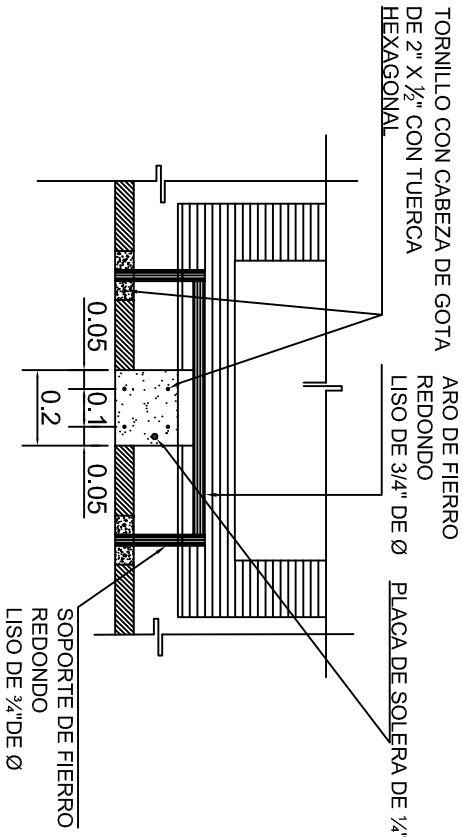

DETALLE 5

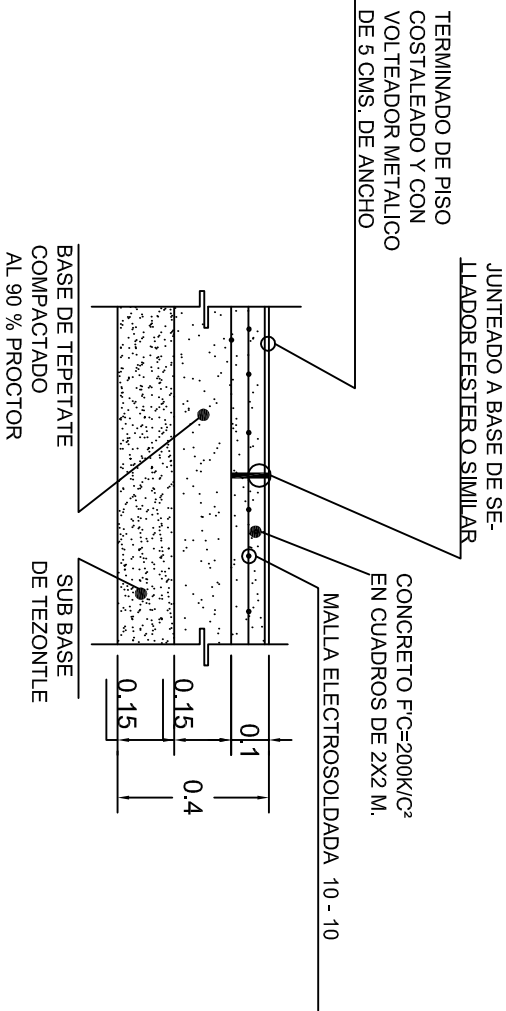

DETALLE 6

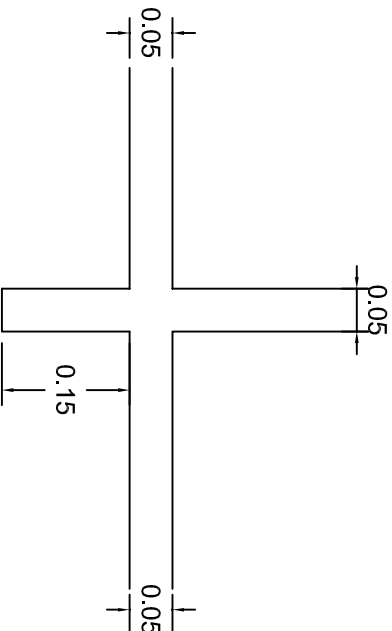

LINEAS DE CANCHA  
DETALLE 10

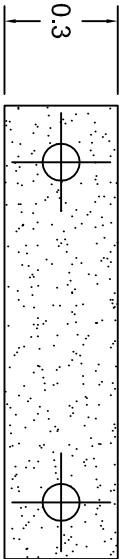
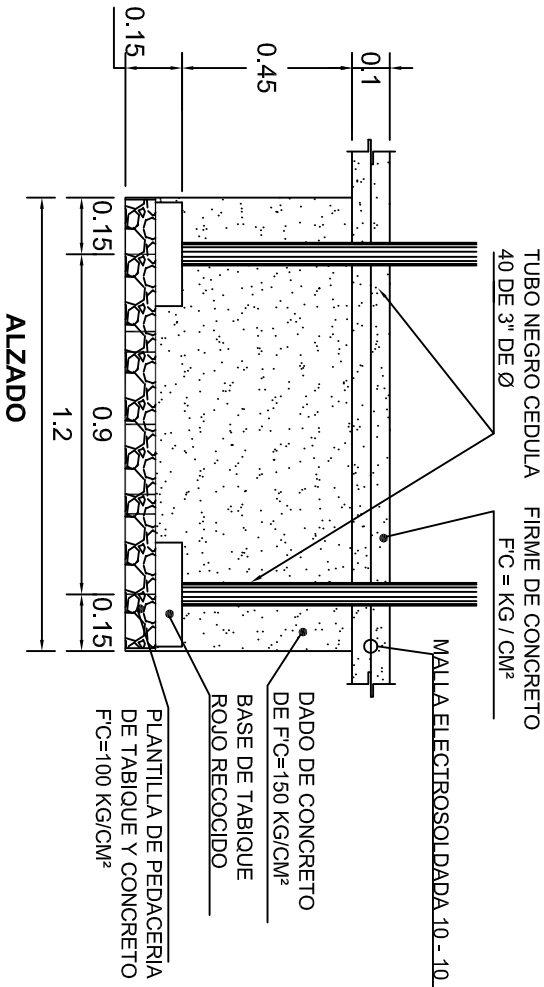

PLANTA

DETALLE 8

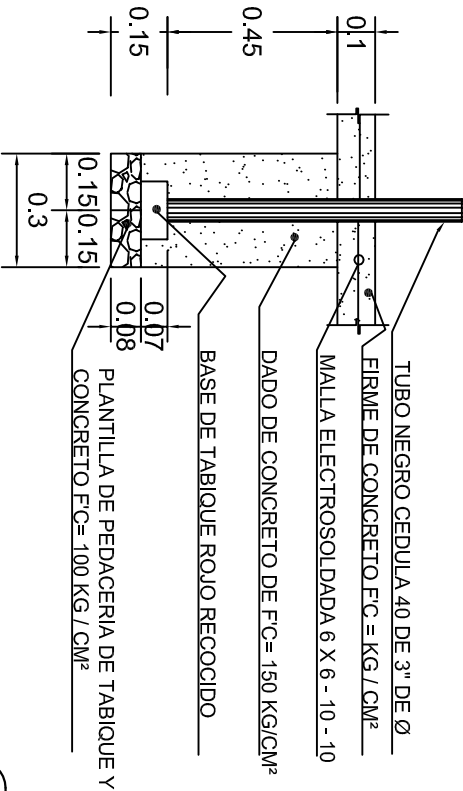

ALZADO

DETALLE 7



2022-2028

INSTITUTO OAXAQUEÑO  
CONSTRUCTOR DE INFRAESTRUCTURA  
EDUCATIVA



DIRECTOR GENERAL: LIC. EMMANUEL ALEJANDRO LOPEZ JARAQUIN.

NIVEL : LOCALIDAD: SANTIAGO JARETA. MUNICIPIO: TOTONTEPEC VILLA DE MORELOS. DISTRITO: MIXE. REGION: SIERRA DE JUAREZ.		ESC. PRIM. " VICENTE GUERRERO " : DPLA.40.58 DIBUJO: ARO. MAE.BIELMA ESTRUCTURA	
PROYECTO: CANCHA DE USOS MULTIPLE	TIPO DE PLANO: DETALLES DE TABLERO	FECHA: AGOSTO - 2024	ESCALA: 1:500
		INDICADA	CM.

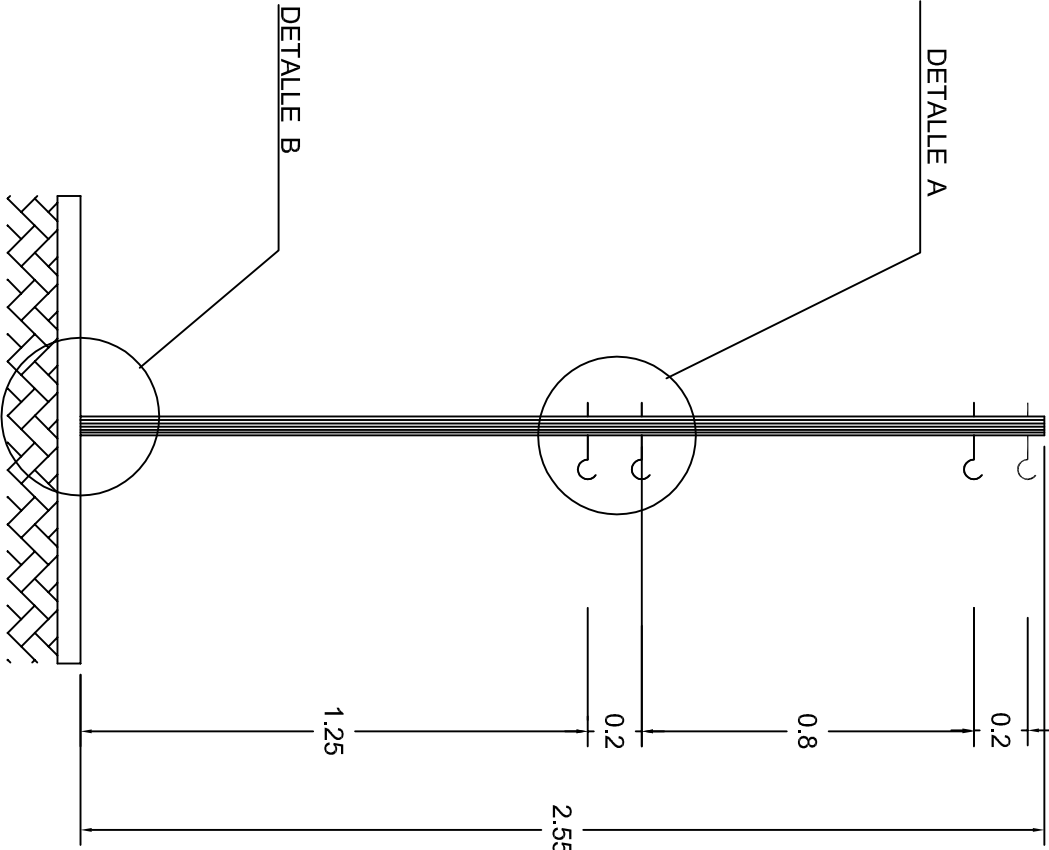
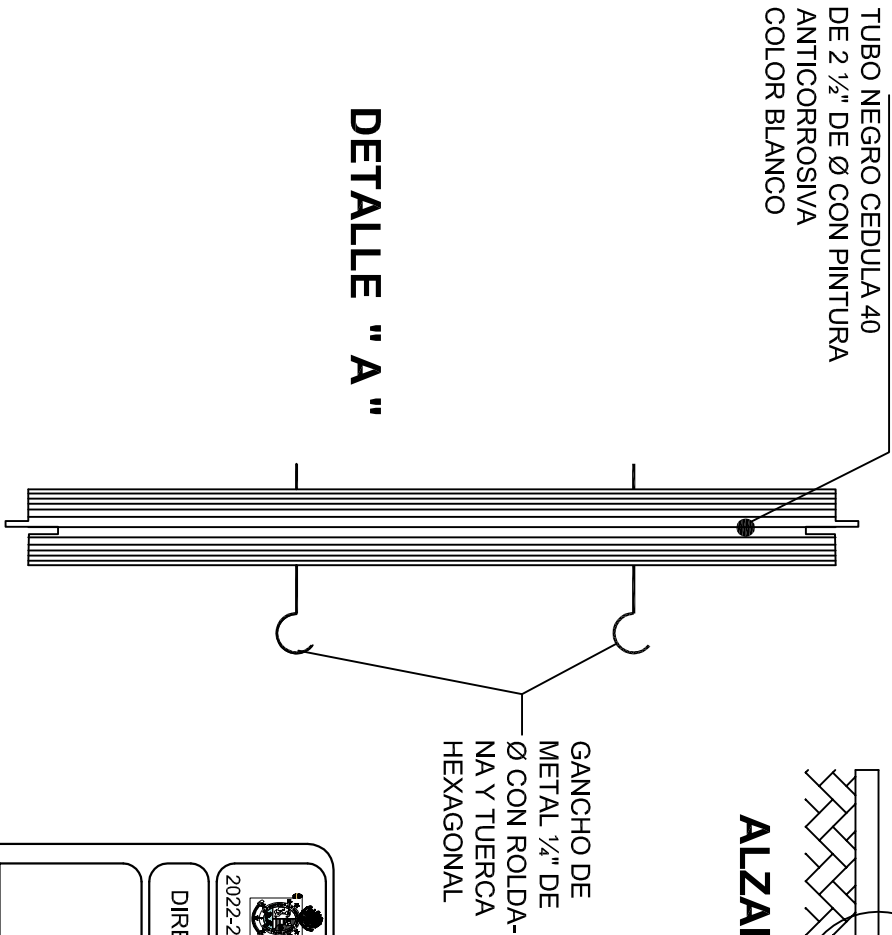
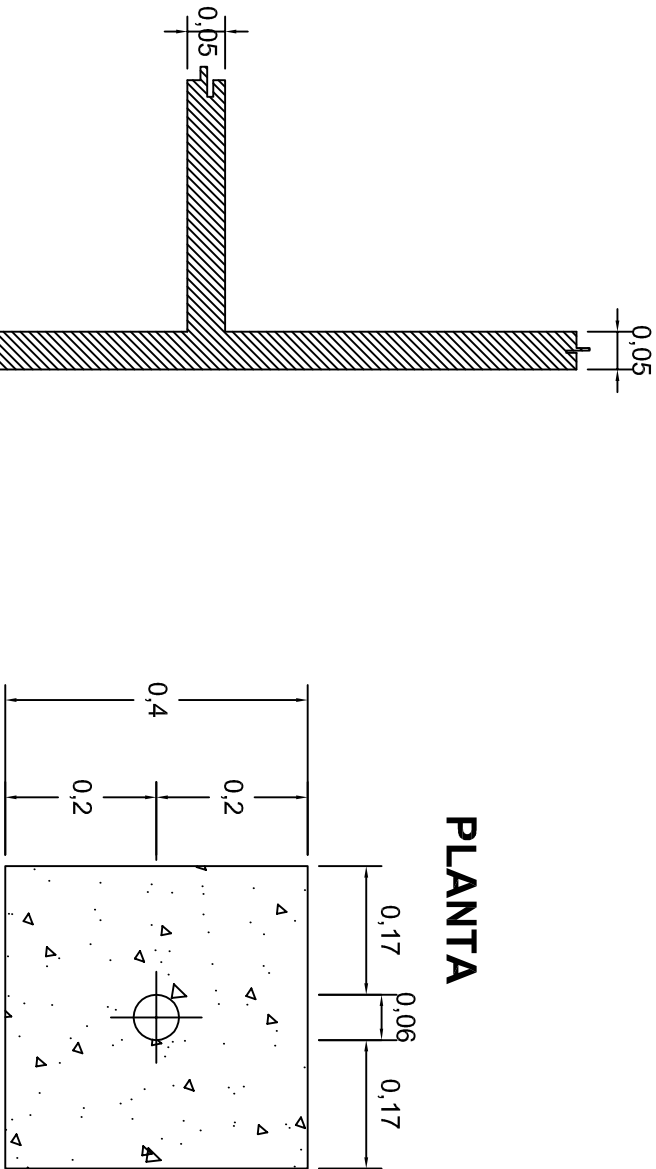
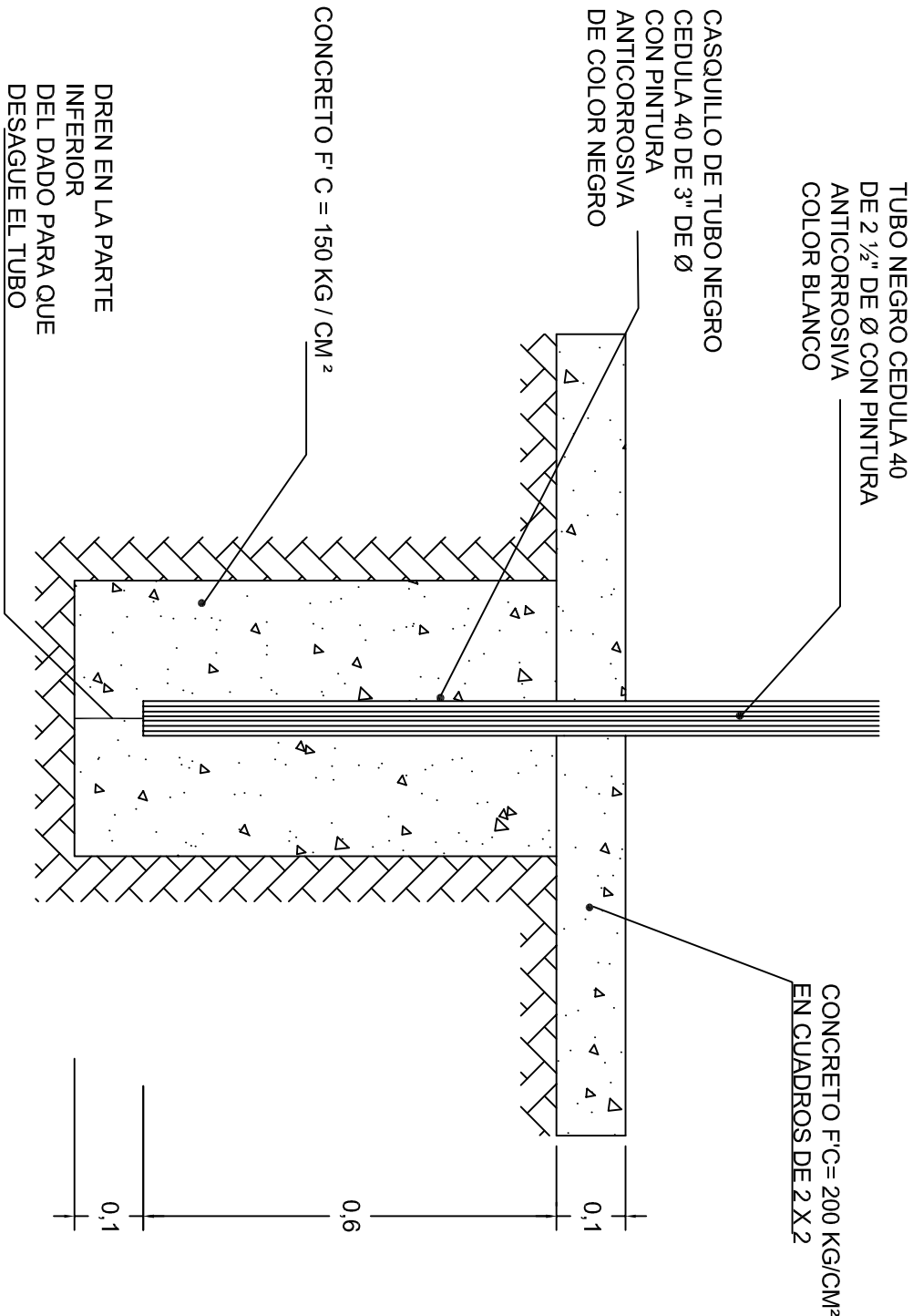

## LINEAS DE CANCHA

INSTITUTO OAXAQUEÑO  
CONSTRUCTOR DE INFRAESTRUCTURA  
EDUCATIVA

2022-2028

DIRECTOR GENERAL: LIC. EMMANUEL ALEJANDRO LOPEZ JARAQUIN.

NIVEL : ESC. PRIM. " VICENTE GUERRERO "

LOCALIDAD: SANTIAAGO JARETA.

MUNICIPIO: TOTONTEPEC VILLA DE MORELOS.

DISTRITO: MIXE.

REGION: SIERRA DE JUAREZ.

PROYECTO: CANCHA DE USOS MULTIPLES

TIPO DE PLANO: DETALLES DE POSTE

PLANO N°: OE - 017-6

DPLA 40.58

DIBUJO: ARO. MAE.BIELMA

ESTRUCTURA

FECHA: AGOSTO - 2024

ESCALA: ACOT: INDICADA CM.